



การสำรวจพฤติกรรมการบริโภคอาหารของประชากร พ.ศ. 2556

THE 2013 FOOD CONSUMPTION BEHAVIOUR SURVEY



สำนักงานสถิติแห่งชาติ
กระทรวงเทคโนโลยีสารสนเทศและการสื่อสาร
NATIONAL STATISTICAL OFFICE
MINISTRY OF INFORMATION AND COMMUNICATION TECHNOLOGY

คำนำ

สรุปสำหรับผู้บริหาร

สารบัญแผนภูมิ

สารบัญตาราง

บทที่ 1 บทนำ

- ❖ ความเป็นมา
- ❖ วัตถุประสงค์
- ❖ ขอบข่ายและคุ้มครอง
- ❖ ระยะเวลาอ้างอิง
- ❖ คำจำกัดความ

บทที่ 2 ผลสำรวจที่สำคัญ

- ❖ พฤติกรรมการบริโภคอาหารมือหลัก
- ❖ พฤติกรรมการบริโภคอาหาร
- ❖ พฤติกรรมการบริโภคอาหารกลุ่มต่าง ๆ

สารบัญตารางสถิติ

ภาคผนวก

- ❖ ภาคผนวก ก ระเบียบวิธี
- ❖ ภาคผนวก ข แบบสอบถาม
- ❖ ภาคผนวก ค คำสัมภาษณ์ของความแปรผันของค่าประมาณยอดรวม

คณะผู้จัดทำ CD-ROM

หน่วยงานที่เผยแพร่

ตารางสถิติในรูปแบบ Format Excel

หน่วยงานเจ้าของเรื่อง

สำนักสถิติสังคม
สำนักงานสถิติแห่งชาติ
กรุงเทพมหานคร 10210
โทรศัพท์ 0 2142 1258
โทรสาร 0 2143 8136
ไปรษณีย์อิเล็กทรอนิกส์ : vichitra@nso.go.th

หน่วยงานที่เผยแพร่

สำนักสถิติพยากรณ์
สำนักงานสถิติแห่งชาติ
ศูนย์ราชการเฉลิมพระเกียรติ ๘๐ พรรษาฯ
อาคาร B ชั้น 3 ถนนแจ้งวัฒนะ เขตหลักสี่
กรุงเทพมหานคร 10210
โทรศัพท์ 0 2142 1234 ต่อ 17498
โทรสาร 0 2143 8132
ไปรษณีย์อิเล็กทรอนิกส์ : services@nso.go.th

ปีที่จัดพิมพ์

2557

ISBN

978-974-11-3092-4

คำนำ

รายงานฉบับนี้ จัดทำขึ้นเพื่อนำเสนอผลการสำรวจพฤติกรรมการบริโภคอาหารของ ประชากร พ.ศ. 2556 ในด้านพฤติกรรมการบริโภคอาหาร ซึ่งถือเป็นแผนการสร้างสุขภาพที่สำคัญ และเป็นเรื่องหนึ่งในนโยบาย 50 (อาหาร ออกกำลังกาย อารมณ์ อนามัยชุมชน และอโรควา) ของยุทธศาสตร์ “รวมพลัง สร้างสุขภาพ” เป็นโครงการที่ผนวกข้อมูลกับแบบสำรวจอนามัยและ สวัสดิการ พ.ศ.2556 โดยเก็บรวบรวมข้อมูล จำนวนประชากร ในด้านพฤติกรรมการบริโภคอาหาร กลุ่มอาหารที่บริโภคและความถี่ในการบริโภค ซึ่งจากผลการสำรวจพบว่าในปี 2556 พฤติกรรมการ บริโภคอาหารของประชากรไทยมีแนวโน้มบริโภคอาหารมื้อหลักครบ 3 มื้อเพิ่มขึ้นจากร้อยละ 82.2 ในปี 2552 เป็นร้อยละ 88.0 ในปี 2556 โดยบริโภคอาหารมื้อหลักที่ปรุงด้วยวิธีต้มหรือลวกสุกมากที่สุด (ร้อยละ 54.9) และพบว่าประมาณ 3 ใน 4 ของประชากรที่มีอายุตั้งแต่ 6 ปีขึ้นไปบริโภคอาหารว่าง โดยเฉพาะประชากรในวัยเด็ก

สำนักงานสถิติแห่งชาติ หวังเป็นอย่างยิ่งว่ารายงานฉบับนี้จะชี้ให้เห็นถึงพฤติกรรม การบริโภคอาหารของประชากรซึ่งเป็นประโยชน์ต่อหน่วยงานภาครัฐ ซึ่งเป็นผู้กำหนดนโยบายที่เกี่ยวข้อง กับสุขภาพ ตลอดจนภาคเอกชนและผู้ใช้อินเทอร์เน็ตต่อไป

สรุปสำหรับผู้บริหาร

สำนักงานสถิติแห่งชาติได้ ดำเนินการสำรวจ พฤติกรรมการบริโภคอาหารของประชากร พ.ศ.2556 เป็นครั้งที่ 3 ซึ่งครั้งแรกสำรวจในปี 2548 โดยเก็บ รวบรวมข้อมูลจากครัวเรือนส่วนบุคคลตัวอย่าง ในเดือนมีนาคมประมาณ 27,960 ครัวเรือน ทั่วประเทศ มีวัตถุประสงค์เพื่อรวบรวมข้อมูลจำนวน และพฤติกรรมของประชากรเกี่ยวกับการบริโภคอาหาร อาหารมื้อหลัก กลุ่มอาหารที่บริโภค ความถี่ในการบริโภค ซึ่งสรุปสาระสำคัญได้ดังนี้

การบริโภคอาหารมื้อหลัก

จากผลการสำรวจ พบว่าร้อยละ 88.0 ของ ประชากรอายุ 6 ปีขึ้นไปทานอาหารมื้อหลัก ในแต่ละวันครบ 3 มื้อ โดยพบว่ากลุ่มวัยเด็ก (6-14 ปี) มีสัดส่วนดังกล่าวสูงสุดร้อยละ 92.7 และต่ำสุด ในกลุ่มวัยเยาวชน (15-24 ปี) ร้อยละ 86.7

เมื่อเปรียบเทียบผลการสำรวจปี 2548 2552 และปี 2556 พบว่าประชากรอายุ 6 ปีขึ้นไป มีพฤติกรรมการบริโภคอาหารมื้อหลักครบ 3 มื้อ เพิ่มขึ้น จากร้อยละ 82.2 ในปี 2548 เป็นร้อยละ 87.1 และ 88.0 ในปี 2552 และ 2556 ตามลำดับ โดยเฉพาะกลุ่มวัยเด็ก (6-14 ปี) มีสัดส่วนเพิ่มขึ้น มากที่สุด รองลงมาคือกลุ่มวัยทำงาน (25-59 ปี) และกลุ่มวัยสูงอายุ (60 ปีขึ้นไป) ส่วนกลุ่มวัยเยาวชน (15-24 ปี) มีสัดส่วนลดลงเล็กน้อย

แผนภูมิ 1 ร้อยละของประชากรอายุ 6 ปีขึ้นไป ที่บริโภคอาหาร มื้อหลักครบ 3 มื้อ จำแนกตามกลุ่มอายุ (ปี 2548 2552 และ 2556)

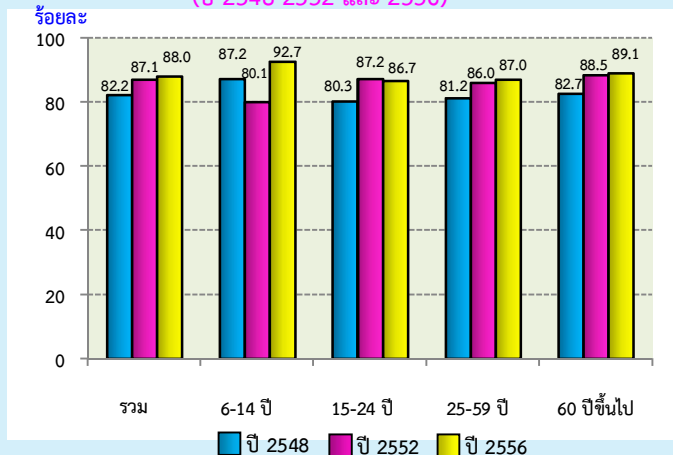

การบริโภคอาหารว่าง

ผู้บริโภคอาหารว่างมีประมาณ 3 ใน 4 (ร้อยละ 79.3) ของประชากร อายุ 6 ปีขึ้นไป โดย ประชากรวัยเด็ก (6-14 ปี) มีอัตราการบริโภคอาหาร ว่างสูงสุดร้อยละ 89.8 รองลงมาคือวัยเยาวชน (15-24 ปี) ร้อยละ 85.5 วัยทำงาน (25-59 ปี) ร้อยละ 77.6 ส่วนวัยสูงอายุ (60 ปีขึ้นไป) มีอัตรา การบริโภคอาหารว่างต่ำสุด ร้อยละ 70.8

แผนภูมิ 2 ร้อยละของประชากรอายุ 6 ปีขึ้นไป จำแนกตาม การบริโภคอาหารว่างและกลุ่มอายุ (ปี 2556)

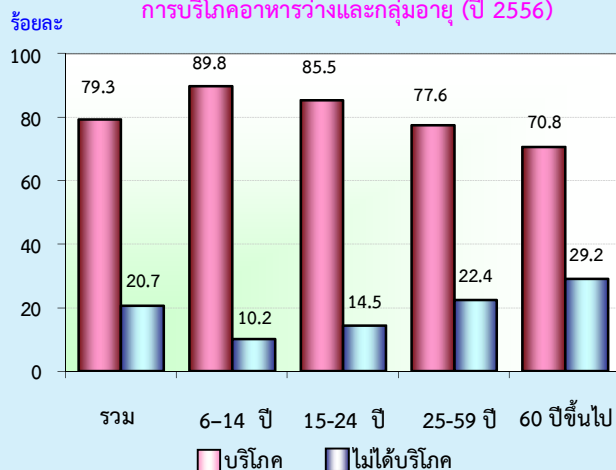

ในกลุ่มผู้ที่ทานอาหารว่างนั้น ได้ระบุสาเหตุที่ทานเพราะอยากทานสูงถึงร้อยละ 45.5 รองลงมาคือ ทานเพราะรู้สึกหิวร้อยละ 36.3 และเพราะได้เวลาทาน/เคยอดานเป็นประจำร้อยละ 18.0 ซึ่งพบว่ารูปแบบการทานอาหารว่างมีลักษณะที่เหมือนกันในทุกกลุ่มอายุ

แผนภูมิ 3 ร้อยละของประชากรอายุ 6 ปีขึ้นไป ที่บริโภคอาหารว่าง จำแนกตามสาเหตุที่บริโภคอาหารว่าง และกลุ่มอายุ (ปี 2556)

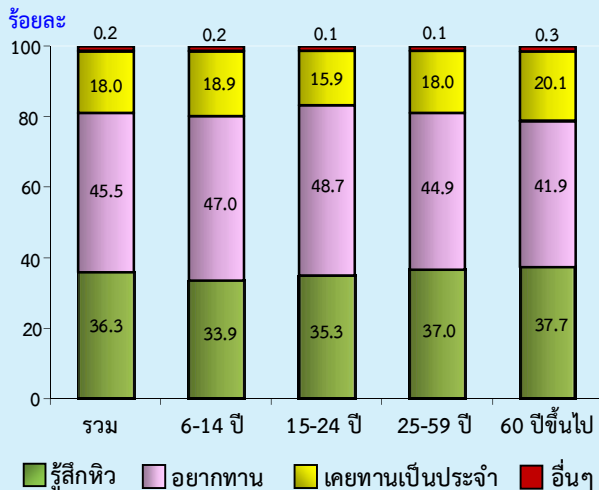

รสชาติอาหารมื้อหลักที่รับประทานเป็นประจำ

สำหรับรสชาติอาหารที่ทานเป็นประจำพบว่าประชากรส่วนใหญ่ทานรสจืดมากที่สุด ร้อยละ 39.9 รองลงมาคือรสเผ็ดร้อยละ 27.3 รสเค็มร้อยละ 13.0 รสชาติหวานร้อยละ 11.2 รสเปรี้ยวร้อยละ 4.0 รสอื่นๆ เช่น รสกลางๆ ร้อยละ 4.6 แต่ทั้งนี้จะมีความแตกต่างกันไปในแต่ละกลุ่มอายุ กล่าวคือ กลุ่มวัยเด็ก (6-14 ปี) ส่วนใหญ่จะทานรสจืดและรสหวาน (ร้อยละ 55.8 และ 20.1 ตามลำดับ) กลุ่มวัยเยาวชน (15-24 ปี) ทานรสเผ็ดมากกว่ารสจืด (ร้อยละ 33.8 และ 28.7 ตามลำดับ) และกลุ่มวัยทำงาน (25-59 ปี) จะทานรสเผ็ดและรสจืดใกล้เคียงกัน (ร้อยละ 33.0) ส่วนกลุ่มวัยสูงอายุ (60 ปีขึ้นไป) จะทานรสจืดมากกว่ารสเผ็ด (ร้อยละ 64.5 และ 11.4 ตามลำดับ)

แผนภูมิ 4 ร้อยละของประชากรอายุ 6 ปีขึ้นไป จำแนกตามรสชาติอาหารที่ทานเป็นประจำและกลุ่มอายุ (ปี 2556)

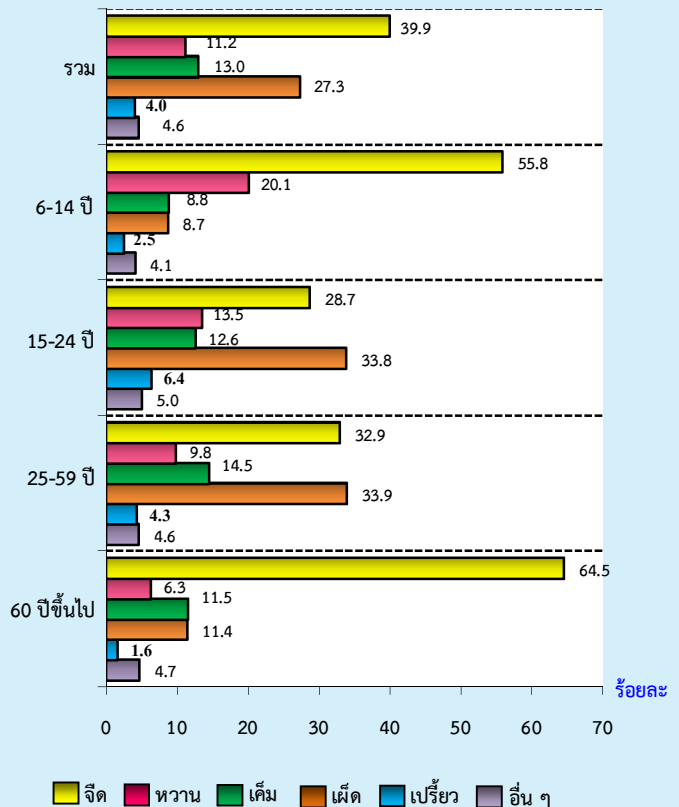

วิธีปรุงอาหารที่รับประทานเป็นประจำ

ประชากรอายุ 6 ปีขึ้นไปมากกว่าครึ่งหนึ่ง ร้อยละ 54.9 ทานอาหารที่ปรุงด้วยวิธีต้มหรือลวกสุก รองลงมาคือ ผัด ทอด ตุ่น/นึ่ง/อบ ปิ้ง/ย่าง ลวกแบบสุกๆ ดิบๆ และวิธีอื่นๆ (ร้อยละ 25.4 11.0 4.0 3.0 0.4 และ 1.3 ตามลำดับ) แต่มีข้อสังเกตว่าวิธีการปรุงจะแตกต่างกันไปตามภาค กล่าวคือ ภาคกลางและกรุงเทพมหานครจะมีการผัดและทอดมากกว่าภาคอื่นๆ (มากกว่าร้อยละ 40) ขณะที่ภาคตะวันออกเฉียงเหนือ มีการปิ้ง/ย่างสูงกว่าภาคอื่น (ร้อยละ 6.3)

แผนภูมิ 5 ร้อยละของประชากรอายุ 6 ปีขึ้นไป จำแนกตามวิธี
ปรุงอาหารที่ทานเป็นประจำและภาค (ปี 2556)

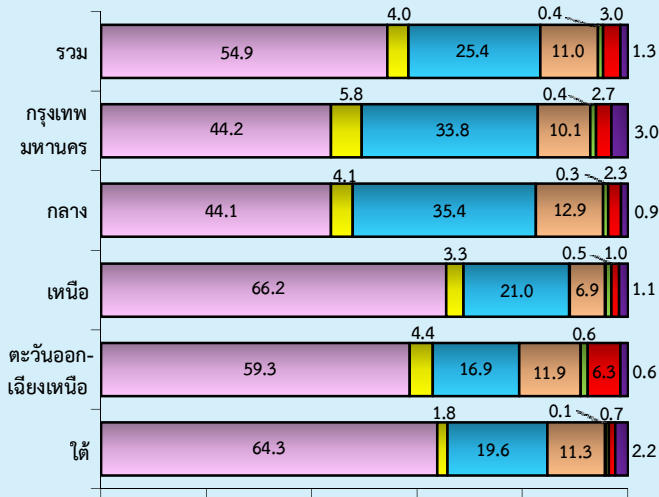

ต้ม/ลวกสุก ตุ๋น/นึ่ง (อบ) ผัด ทอด
 ลวกแบบสุกๆดิบๆ ปิ้ง/ย่าง อื่น ๆ

ความถี่ในการบริโภคอาหารแต่ละกลุ่ม

การบริโภคอาหารของประชากรจะแตกต่างกันตามประเภทของกลุ่มอาหาร คือ กลุ่มอาหารที่ร่างกายต้องการเป็นประจำได้แก่ กลุ่มเนื้อสัตว์และผลิตภัณฑ์ และกลุ่มผัก/ผลไม้สด พบว่ามีสัดส่วนผู้ที่ทานตั้งแต่ 3 วันขึ้นไปต่อสัปดาห์สูงสุด (ร้อยละ 70.8 และร้อยละ 88.9 ตามลำดับ)

สำหรับกลุ่มอาหารที่ทานเพื่อสร้างเสริมสุขภาพ ได้แก่ กลุ่มผลิตภัณฑ์เสริมอาหารและกลุ่มแร่ธาตุ วิตามิน พบว่ามีเพียงร้อยละ 19.1 ที่ทาน

ส่วนอาหารในกลุ่มที่ส่งผลเสียต่อสุขภาพหากบริโภคมากเกินไป ได้แก่ กลุ่มอาหารที่มีไขมันสูง พบว่าทาน 1-2 วัน/สัปดาห์ สูงสุด (ร้อยละ 48.1) และมีประมาณร้อยละ 12.4 ที่ไม่ทาน ส่วนกลุ่มขนมสำหรับทานเล่น/ขนมกรุบกรอบ พบว่ามากกว่าครึ่งหนึ่งไม่ทาน (ร้อยละ 50.7)

สำหรับกลุ่มอาหารประเภทจานด่วนทางตะวันตกพบว่ามีมากกว่า 2 ใน 3 ที่ไม่ทาน (ร้อยละ 70.8) กลุ่มอาหารสำเร็จรูป (มากกว่าครึ่งหนึ่งที่ไมทาน ร้อยละ 52.2) แต่เป็นที่น่าสังเกตว่าอาหารสำเร็จรูปแช่แข็งหรืออาหารพร้อมปรุงแช่เย็นตามร้านสะดวกซื้อ กำลังเป็นที่นิยมของคนทั่วไป ซึ่งทาน 1-2 วันต่อสัปดาห์ (ร้อยละ 38.6) กลุ่มเครื่องดื่มประเภทน้ำอัดลมและเครื่องดื่มไม่มีแอลกอฮอล์ที่มีรสหวาน พบว่ามากกว่า 1 ใน 3 ไม่ดื่ม (ร้อยละ 41.7 และ 36.4 ตามลำดับ)

ตาราง 1 ร้อยละของประชากรอายุ 6 ปีขึ้นไป จำแนกตามความถี่ในการบริโภคอาหารในแต่ละกลุ่มต่อสัปดาห์ (ปี 2556)

กลุ่มอาหาร	รวม	ความถี่ในการบริโภค (ต่อสัปดาห์)				
		ไม่ทาน	ทาน 1-2 วัน	ทาน 3-4 วัน	ทาน 5-6 วัน	ทาน ทุกวัน
กลุ่มเนื้อสัตว์และผลิตภัณฑ์	100.0	4.2	25.0	23.0	15.8	32.0
กลุ่มผักและผลไม้สด	100.0	1.1	10.0	16.8	17.6	54.5
กลุ่มผลิตภัณฑ์เสริมอาหารและกลุ่มแร่ธาตุ วิตามิน	100.0	80.9	10.7	2.9	1.2	4.3
กลุ่มอาหารไขมันสูง	100.0	12.4	48.1	21.8	9.0	8.7
กลุ่มขนมสำหรับทานเล่น/ขนมกรุบกรอบ	100.0	50.7	28.2	10.0	4.2	6.9
กลุ่มอาหารประเภทจานด่วนทางตะวันตก	100.0	70.8	23.5	3.8	1.3	0.6
กลุ่มเครื่องดื่มประเภทน้ำอัดลม	100.0	41.7	35.2	12.1	4.5	6.5
กลุ่มเครื่องดื่มไม่มีแอลกอฮอล์ที่มีรสหวาน	100.0	36.4	21.3	11.0	5.7	25.6
กลุ่มอาหารสำเร็จรูป ^{1/}	100.0	52.2	38.6	6.8	1.8	0.6

1/ กลุ่มอาหารสำเร็จรูป เช่น อาหารสำเร็จแช่แข็ง/อาหารพร้อมปรุงแช่เย็น

สิ่งที่คำนึงถึงเป็นอันดับแรกก่อนเลือกซื้ออาหาร

สิ่งที่คนส่วนใหญ่คำนึงถึงเป็นอันดับแรกก่อนเลือกซื้ออาหารคือรสชาติมากที่สุด (ร้อยละ 24.5) รองลงมาคือความสะอาดและความชอบ (ร้อยละ 19.4 และ 17.7 ตามลำดับ) อยากรทาน (ร้อยละ 14.9) คุณค่าทางโภชนาการ (ร้อยละ 12.8) ความสะดวก รวดเร็วและราคามีน้อยกว่าร้อยละ 10 โดยในทุกกลุ่มอายุส่วนใหญ่ก่อนซื้ออาหารคำนึงถึงรสชาติเป็นอันดับแรก รองลงมาสำหรับกลุ่มวันเด็ก (อายุ 6-14 ปี) จะคำนึงถึงความชอบ (ร้อยละ 23.7) และกลุ่มวัยทำงาน (25-59 ปี) และกลุ่มวัยสูงอายุ (60 ปีขึ้นไป) จะคำนึงถึงความสะอาด (ร้อยละ 20.5 และ 18.8 ตามลำดับ)

ตาราง 2 ร้อยละของประชากรอายุ 6 ปีขึ้นไป จำแนกตามสิ่งที่คำนึงถึงเป็นอันดับแรกก่อนเลือกซื้ออาหารและกลุ่มอายุ (2556)

สิ่งที่คำนึงถึงเป็นอันดับแรกก่อนเลือกซื้ออาหาร	กลุ่มอายุ				
	รวม	6-14 ปี	15-24 ปี	25-59 ปี	60 ปีขึ้นไป
รวม	100.0	100.0	100.0	100.0	100.0
รสชาติ	24.5	23.8	23.7	25.3	22.8
คุณค่าทางโภชนาการ	12.8	9.9	10.0	13.0	17.2
ราคา	4.4	3.4	4.8	4.4	4.7
ความสะอาด	19.4	16.6	18.5	20.5	18.8
ความสะดวก รวดเร็ว	6.1	4.8	6.7	6.6	4.8
ความชอบ	17.7	23.7	19.8	16.3	15.8
อยากรทาน	14.9	17.6	16.4	13.8	15.5
อื่นๆ	0.2	0.2	0.1	0.1	0.4

สารบัญแผนภูมิ

- แผนภูมิ 1 ร้อยละของประชากรอายุ 6 ปีขึ้นไป จำแนกตามรสชาติอาหารมื้อหลักที่ทานเป็นประจำ และภาค (ปี 2556)
- แผนภูมิ 2 ร้อยละของประชากรอายุ 6 ปีขึ้นไป จำแนกตามพฤติกรรมการบริโภคและกลุ่มอาหาร (ปี 2556)
- แผนภูมิ 3 ร้อยละของประชากรอายุ 6 ปีขึ้นไป จำแนกตามสิ่งที่คำนึงถึงเป็นอันดับแรก ก่อนเลือกซื้ออาหาร (ปี 2556)

สารบัญตาราง

- ตาราง 1 ร้อยละของประชากรอายุ 6 ปีขึ้นไป จำแนกตามการบริโภคอาหารมื้อหลัก และกลุ่มอายุ (ปี 2556)
- ตาราง 2 ร้อยละของประชากรอายุ 6 ปีขึ้นไป จำแนกตามวิธีปรุงอาหารและกลุ่มอายุ (ปี 2556)
- ตาราง 3 ร้อยละของประชากรอายุ 6 ปีขึ้นไป จำแนกตามกลุ่มอายุและความถี่ในการบริโภคอาหารแต่ละกลุ่ม (ปี 2556)
- ตาราง 4 ร้อยละของประชากรอายุ 6 ปีขึ้นไป จำแนกตามกลุ่มอาหาร พฤติกรรมและความถี่ในการบริโภคอาหารและภาค (ปี 2556)

บทที่ 1

บทนำ

1. ความเป็นมา

สำนักงานสถิติแห่งชาติ ได้จัดเก็บข้อมูลด้านพฤติกรรมการบริโภคอาหารของประชากร เป็นครั้งแรก พ.ศ. 2548 ดำเนินการสำรวจทุก 4 ปี คือ พ.ศ. 2548 2552 และ 2556 โดยผนวกข้อถามกับแบบสำรวจอนามัยสวัสดิการ พ.ศ.2556 และสืบเนื่องปัญหาสาธารณสุขที่สำคัญของประเทศส่วนใหญ่ เป็นปัญหาที่เกิดจากพฤติกรรมสุขภาพที่ไม่เหมาะสม รัฐบาลจึงได้ประกาศให้ปี 2545 เป็นปีแห่งการเริ่มต้นรณรงค์สุขภาพทั่วไป เพื่อให้ประชาชน องค์กร หน่วยงาน ทั้งภาครัฐและเอกชนได้รับรู้ ตระหนักและเข้ามามีส่วนร่วมสนับสนุนให้เกิดการสร้างสุขภาพและดูแลสุขภาพตนเอง ครอบครัว ชุมชน เพื่อการมีสุขภาพที่ดีภายใต้ยุทธศาสตร์ “รวมพลังสร้างสุขภาพ” พฤติกรรมการบริโภคอาหารที่เหมาะสม ปลอดภัย และมีคุณค่าทางโภชนาการ ถือเป็นแผนการสร้างสุขภาพที่สำคัญซึ่งเป็นเรื่องหนึ่งในนโยบาย 5 อ. (อาหาร ออกกำลังกาย อารมณ์ อนามัยชุมชนและโรคภัย) ของยุทธศาสตร์ “รวมพลังสร้างสุขภาพ”

2. วัตถุประสงค์

เพื่อเก็บรวบรวมข้อมูลพฤติกรรมการบริโภคอาหาร กลุ่มอาหารที่บริโภคและความถี่ในการบริโภค

3. ขอบข่ายและคุ่มรวม

ประชากรที่อยู่ในคุ่มรวมของการสำรวจครั้งนี้ ได้แก่ บุคคลผู้อาศัยอยู่ในครัวเรือนส่วนบุคคลในทุกจังหวัดทั่วประเทศ ทั้งในเขตเทศบาลและนอกเขตเทศบาล

4. ระยะเวลาอ้างอิง

1) **ระหว่าง 1 เดือนก่อนวันสัมภาษณ์** หมายถึง ระยะเวลาณั้ยอนหลังจากวันสัมภาษณ์ไป 1 เดือน เช่น วันสัมภาษณ์คือ วันที่ 1 มีนาคม 2556 “ระหว่าง 1 เดือนก่อนวันสัมภาษณ์” คือ ระหว่างวันที่ 1 – 28 กุมภาพันธ์ 2556

2) **ระหว่าง 12 เดือนก่อนวันสัมภาษณ์** หมายถึง ระยะเวลาณั้ยอนหลังจากวันสัมภาษณ์ไป 12 เดือน เช่น วันสัมภาษณ์คือ วันที่ 1 มีนาคม 2556 “ระหว่าง 12 เดือนก่อนวันสัมภาษณ์” คือ ระหว่างวันที่ 1 มีนาคม 2555 – 28 กุมภาพันธ์ 2556

5. คำจำกัดความ

1) มื้ออาหาร

หมายถึง อาหารหลักทั้ง 3 มื้อ หรืออาหารว่าง เข้า-บ่าย และก่อนนอน

มื้อเช้า อาหารหลัก ได้แก่ ข้าว ข้าวต้ม โจ๊ก ก๋วยเตี๋ยว ขนมจีน ขนมปังไข่ดาว+หมูแฮม ฯลฯ รวมทั้งเครื่องดื่มทุกชนิด ยกเว้นน้ำเปล่า

อาหารว่างเช้า อาหารที่ไม่ใช่อาหารหลัก เช่น ของกินเล่น ขนม ผลไม้ รวมทั้งเครื่องดื่มทุกชนิด ยกเว้นน้ำเปล่าที่กินระหว่างมื้อเช้าและมื้อมกลางวัน

มื้อมกลางวัน อาหารหลัก ได้แก่ ข้าว ก๋วยเตี๋ยว ขนมจีน ฯลฯ รวมทั้งเครื่องดื่มทุกชนิด ยกเว้นน้ำเปล่า

อาหารว่างบ่าย อาหารที่ไม่ใช่อาหารหลัก เช่น ของกินเล่น ขนม ผลไม้ รวมทั้งเครื่องดื่มทุกชนิด ยกเว้นน้ำเปล่าที่กินระหว่างมื้อเช้าและมื้อมกลางวัน

มื้อมเย็น อาหารหลัก ได้แก่ ข้าว ก๋วยเตี๋ยว ขนมจีน ฯลฯ รวมทั้งเครื่องดื่มทุกชนิดยกเว้นน้ำเปล่า

ก่อนนอน อาหารของกินเล่น ขนม ผลไม้ เครื่องดื่มทุกชนิด ยกเว้นน้ำเปล่าที่กินก่อนเข้านอน

2) อาหารมื้อหลัก

หมายถึง อาหารหลัก 3 มื้อ ได้แก่ มื้อเช้า มื้อมกลางวัน และมื้อมเย็น อาหารมื้อหลักจึงเป็นการบริโภคอาหารที่มีคุณค่าทางโภชนาการที่ทำให้ร่างกายทำงานได้ตามปกติในแต่ละวัน จึงควรได้รับสารต่างๆ ให้ครบถ้วนตามความต้องการของร่างกาย ในปริมาณที่เพียงพอและเหมาะสมทั้ง 5 หมู่ ดังนี้

หมู่ที่ 1 ได้แก่ นม ไข่ เนื้อสัตว์ต่างๆ ถั่ว เมล็ดแห้งและงา เป็นแหล่งโปรตีนที่ดี สามารถนำไป

เสริมสร้างร่างกายให้เจริญเติบโตและซ่อมแซมเนื้อเยื่อที่เสื่อมให้อยู่ในสภาพปกติ

หมู่ที่ 2 ได้แก่ ข้าว แป้ง เผือก มัน น้ำตาล มีสารอาหารคาร์โบไฮเดรตเป็นแหล่งสำคัญที่ให้พลังงาน ข้าวกล้องและข้าวซ้อมมือ มีใยอาหาร (ซึ่งมีประโยชน์ช่วยเพิ่มน้ำหนักและปริมาณอุจจาระ) วิตามินและแร่ธาตุ เพื่อให้ร่างกายได้ประโยชน์มากที่สุด ควรกินสลับกับผลิตภัณฑ์จากข้าวและธัญพืชอื่น ที่ให้พลังงานเช่นเดียวกับข้าว ได้แก่ ถั่วเขียว ขนมหจิม บะหมี่ วุ้นเส้นหรือแป้งต่างๆ และไม่ควรกินมากเกินไปเพราะอาหารประเภทนี้จะถูกเปลี่ยนและเก็บสะสมไว้ในรูปของไขมันตามส่วนต่างๆ ของร่างกาย ทำให้เกิดโรคอ้วน

หมู่ที่ 3 ได้แก่ พืชผักชนิดต่างๆ

หมู่ที่ 4 ได้แก่ ผลไม้ต่างๆ

พืชผักและผลไม้ (หมู่ที่ 3 และ 4) เป็นแหล่งสำคัญของวิตามินและแร่ธาตุรวมทั้งสารอาหารอื่นๆ ที่จำเป็นต่อร่างกาย ทำให้การทำงานของร่างกายเป็นปกติ เช่น ใยอาหารช่วยในการขับถ่ายนำโคเลสเตอรอลและสารพิษที่ก่อมะเร็งบางชนิดออกจากร่างกาย พืชผักผลไม้ที่ไม่วานจัด ให้พลังงานต่ำทำให้ไม่อ้วนลดความเสี่ยงต่อการเกิดโรคมะเร็งและโรคหัวใจ

หมู่ที่ 5 น้ำมันและไขมันจากพืชและสัตว์ เป็นอาหารที่จำเป็นต่อสุขภาพ ให้พลังงาน (2 เท่าของสารคาร์โบไฮเดรต) และความอบอุ่นแก่ร่างกาย ในเนื้อสัตว์ หนังสัตว์ น้ำมันสัตว์ทุกชนิด พบกรดไขมันอิ่มตัว ยกเว้นไขมันจากปลาจะมีสัดส่วนของกรดไขมันไม่อิ่มตัวสูงและยังมีกรดไขมัน โอเมก้า 3 อีพีเอ และดีเอชเอ อยู่ด้วย ซึ่งมีคุณสมบัติช่วยลดความเสี่ยงในการเกิดโรคหัวใจขาดเลือด

3) กลุ่มอาหารต่างๆ ที่บริโภคโดยเฉลี่ยต่อสัปดาห์

การสำรวจพฤติกรรมการบริโภคอาหารของประชากร เป็นการสอบถามการบริโภคอาหารที่ประชากรบริโภคประเภทต่างๆ โดยเฉลี่ยต่อสัปดาห์ เป็นความถี่ 1-2 วัน/สัปดาห์ 3-4 วัน/สัปดาห์ หรือกินทุกวัน และได้จำแนกประเภทอาหารต่างๆ เป็น 9 กลุ่มดังนี้คือ

1. กลุ่มเนื้อสัตว์และผลิตภัณฑ์ ได้แก่ อาหารพวกไข่ เนื้อสัตว์ปนมัน เครื่องในสัตว์ สำหรับผลิตภัณฑ์เนื้อสัตว์ เช่น เบคอน กุนเชียง หมูยอ ไส้กรอกอีสาน ไส้อั่ว แหนม เป็นต้น

2. กลุ่มอาหารไขมันสูง ได้แก่อาหารต่างๆ ที่ปรุงด้วยวิธีการผัด การทอด แกงที่ใส่กะทิ ขนมหเกอรี่ เช่น ขนมหเก้ โดนัท คุกกี้ ขนมหงาเนย/แยม ฯลฯ

3 กลุ่มขนมสำหรับกินเล่น หรือขนมกรุบกรอบ

4. กลุ่มอาหารประเภทจานด่วน เช่น พิซซ่า แซนวิช แฮมเบอร์เกอร์ เป็นต้น

5. กลุ่มผักและผลไม้

6. กลุ่มเครื่องดื่มประเภทน้ำอัดลม

7. กลุ่มเครื่องดื่มไม่มีแอลกอฮอล์ที่มีรสหวาน เช่น โอวัลติน กาแฟ ชา น้ำผลไม้ที่ใส่น้ำตาล เป็นต้น

8. กลุ่มอาหารแปรรูปต่างๆ ได้แก่ อาหารแปรรูปประเภทที่ใส่เกลือเป็นหลัก เช่น เนื้อเค็ม หมูเค็ม ปลาเค็ม ปลาร้า บูด ฯลฯ ผลไม้กระป๋องชนิดต่างๆ ผลไม้แปรรูปอื่นๆ ที่ทำเป็นในรูป เชื่อม กวน แซ่ฉิมตอง ฯลฯ

9. กลุ่มผลิตภัณฑ์เสริมอาหารและกลุ่มแร่ธาตุ วิตามิน คือผลิตภัณฑ์ที่ใช้กินนอกเหนือจากอาหารที่กินทุกวัน มักอยู่ในรูปแคปซูล ผง เกลือ ของเหลว เช่น ซุปไก่สกัด รังนกสำหรับอายุอัดเม็ด น้ำมันตับปลา เป็นต้น

4) ผลิตภัณฑ์เสริมอาหาร

ผลิตภัณฑ์เสริมอาหาร ตามพระราชบัญญัติอาหาร พ.ศ.2522 มิได้มีการกำหนดความหมายไว้ชัดเจน ทำให้มีการขึ้นทะเบียนในหลายประเภท กล่าวคือจัดเป็นอาหารควบคุมเฉพาะ เช่น อาหารสำหรับผู้ที่ต้องการควบคุมน้ำหนัก เป็นอาหารที่กำหนดคุณภาพมาตรฐานเพื่อความปลอดภัยของผู้บริโภค เช่น รอยัลเยลลี่และผลิตภัณฑ์รอยัลเยลลี่ และจัดเป็นอาหารที่กำหนดให้แสดงฉลาก เช่น ผลิตภัณฑ์ กระเทียม ฯลฯ ซึ่งมีการกำกับดูแลแตกต่างกัน

ความหมายของผลิตภัณฑ์เสริมอาหารที่ใช้กันอยู่อย่างไม่เป็นทางการ หมายถึง ผลิตภัณฑ์ที่ใช้รับประทานโดยตรง นอกเหนือจากการรับประทานอาหารปกติ ซึ่งมักอยู่ในรูปลักษณะเป็นเม็ด แคปซูล ผงเกล็ด ของเหลว หรือลักษณะอื่นๆ โดยมีจุดมุ่งหมายสำหรับบุคคลทั่วไปที่มีสุขภาพปกติ มิใช่สำหรับผู้ป่วย

สำนักงานคณะกรรมการอาหารและยา (อย.) ได้จำแนกผลิตภัณฑ์เสริมอาหารที่ได้รับอนุญาตเป็น 5 กลุ่ม คือ

1. กลุ่มสารสกัดจากพืช เช่น สารสกัดจากใบแปะก๊วย สารสกัดจากผลส้มแขก กลูโคแมนแนน (ใยอาหาร) เป็นต้น
2. กลุ่มสารสกัดจากสัตว์ เช่น เปลือกหอยนางรมอัดเม็ด กระดูกอ่อนปลาฉลาม โปรตีนจากไข่ผง เป็นต้น
3. กลุ่มน้ำมันและไขมัน เช่น น้ำมันดอกคำฝอย
4. กลุ่มโปรตีน วิตามินและเกลือแร่ เช่น กรดอะมิโนชนิดแคปซูล คลอราเจน เป็นต้น
5. กลุ่มธัญพืชเช่น Coenzyme Q10 บริวเวอร์ยีสต์ ชนิดเกล็ด นมเปรี้ยวชนิดแคปซูล เป็นต้น

บทที่ 2 ผลสำรวจที่สำคัญ

2.1. พฤติกรรมการบริโภคอาหารมือหลัก

จากการสำรวจพบว่า ประชากรอายุ 6 ปีขึ้นไป ส่วนใหญ่ (ร้อยละ 88.0) บริโภคอาหารมือหลักในแต่ละวัน ครบ 3 มื้อ รองลงมาคือบริโภคอาหาร 2 มื้อ และมากกว่า 3 มื้อ (ร้อยละ 6.2 และ 3.8 ตามลำดับ) ส่วนผู้ที่บริโภคอาหาร 1 มื้อต่อวัน มีเพียงร้อยละ 0.2

เมื่อพิจารณาตามกลุ่มอายุ พบว่าวัยเด็ก (6-14 ปี) มีสัดส่วนของการบริโภคอาหารมือหลักครบ 3 มื้อ สูงสุดร้อยละ 92.7 รองลงมาคือ วัยสูงอายุ (60 ปีขึ้นไป) ร้อยละ 89.1 วัยทำงาน (25-59 ปี) และวัยเยาวชน (15-24 ปี) ร้อยละ 87.0 และ 86.7 ตามลำดับ สำหรับการบริโภคอาหารมือหลักที่มากกว่า 3 มื้อ ซึ่งเป็นปัจจัยหนึ่งของโรคอ้วนในประชากร พบว่าจะสัมพันธ์กับกลุ่มอายุ โดยวัยเด็ก (6-14 ปี) จะมีสัดส่วนสูงสุด และจะลดลงตามกลุ่มอายุที่เพิ่มขึ้น

ตาราง 1 ร้อยละของประชากรอายุ 6 ปีขึ้นไป จำแนกตาม การบริโภคอาหารมือหลักและกลุ่มอายุ (ปี 2556)

การบริโภคอาหารมือหลัก	กลุ่มอายุ (ปี)				
	รวม	6-14	15-24	25-59	60 ปีขึ้นไป
	100.0	100.0	100.0	100.0	100.0
มากกว่า 3 มื้อ	3.8	4.7	4.0	3.6	3.5
3 มื้อ	88.0	92.7	86.7	87.0	89.1
2 มื้อ	8.0	2.5	9.2	9.2	7.2
งดมื้อเช้า	6.2	2.3	7.2	7.4	4.2
งดมื้อกลางวัน	1.1	0.2	0.8	1.1	2.1
งดมื้อเย็น	0.7	0.0	1.2	0.7	0.9
1 มื้อ	0.2	0.1	0.1	0.2	0.2

หมายเหตุ : ไม่รวมไม่ทราบ

2.2 พฤติกรรมการบริโภคอาหาร

2.2.1 รสชาติอาหารมือหลักที่รับประทานเป็นประจำ การสำรวจพฤติกรรมการรสชาติอาหารที่ชอบของประชากร มีวัตถุประสงค์เพื่อศึกษาการบริโภคอาหารที่ถูกหลักโภชนาการ เนื่องจากพฤติกรรมการกินอาหารที่มีรสชาติใดรสชาติหนึ่งอย่างสม่ำเสมอเป็นประจำ เช่น รสเค็ม หวาน หรือเผ็ดเป็นประจำที่มีความสัมพันธ์และอาจก่อให้เกิดปัญหาสุขภาพได้

จากการสำรวจรสชาติอาหารมือหลักที่รับประทานเป็นประจำ พบว่าประชากรภาคเหนือ ภาคตะวันออกเฉียงเหนือและกรุงเทพมหานคร จะบริโภคอาหารมือหลักรสชาติจืดสูงกว่าภาคอื่น (ร้อยละ 46.1 43.8 และ 42.9 ตามลำดับ) รองลงมาภาคใต้จะทานอาหารมือหลักรสชาติเผ็ดมากที่สุด (ร้อยละ 38.1) สำหรับภาคกลางพบว่าทานอาหารมือหลักรสชาติหวานสูงกว่าภาคอื่นๆ (ร้อยละ 17.2)

แผนภูมิ 1 ร้อยละของประชากรอายุ 6 ปีขึ้นไป จำแนกตาม รสชาติอาหารมือหลักที่ทานเป็นประจำและภาค (ปี 2556)

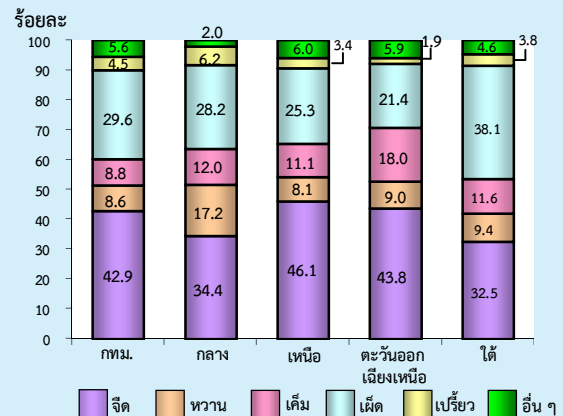

หมายเหตุ : ไม่รวมไม่ทราบ

2.2.2 วิธีปรุงอาหารที่ทานเป็นประจำ

การสำรวจพฤติกรรมวิธีปรุงอาหารที่ทานเป็นประจำของประชากรมีวัตถุประสงค์เพื่อศึกษาพฤติกรรมการเลือกบริโภคอาหารซึ่งถูกปรุงด้วยกรรมวิธีต่างๆ เนื่องจากอาหารที่ถูกปรุงด้วยกรรมวิธีต่างๆ จะให้คุณค่าของอาหารต่างกัน ดังนั้นพฤติกรรมการทานอาหารที่ถูกปรุงด้วยวิธีใดวิธีหนึ่งเป็นประจำสม่ำเสมอจึงเป็นปัจจัยสำคัญที่อาจก่อให้เกิดปัญหาสุขภาพได้เช่นกัน

จากการสำรวจการเลือกบริโภคอาหารที่ชอบที่ถูกปรุงด้วยกรรมวิธีต่างๆ พบว่าประชากรส่วนใหญ่อยุ่ละ 54.9 ชอบวิธีปรุงอาหารแบบต้ม หรือลวกสุกรองลงมาคือวิธีผัดและทอด (ร้อยละ 25.4 และ 11.0 ตามลำดับ) สำหรับผู้ที่ชอบบริโภคอาหารด้วยวิธีลวกแบบสุกๆ ดิบๆ นั้นมีเพียงร้อยละ 0.4 เท่านั้น เมื่อพิจารณาวิธีปรุงอาหารที่ทานตามกลุ่มอายุพบว่าทุกกลุ่มอายุชอบวิธีต้มหรือลวกสุกมากที่สุด โดยเฉพาะกลุ่มผู้สูงอายุชอบวิธีนี้ถึงร้อยละ 72.9 รองลงมาเป็นวิธีผัด การทอดและการปิ้งย่างตามลำดับ สำหรับวิธีลวกแบบสุกๆ ดิบๆ นับเป็นวิธีปรุงอาหารที่คนชอบกินค่อนข้างน้อยในทุกกลุ่มอายุ

ตาราง 2 ร้อยละของประชากรอายุ 6 ปีขึ้นไป จำแนกตามวิธีปรุงอาหารและกลุ่มอายุ (ปี 2556)

วิธีปรุงอาหาร	กลุ่มอายุ (ปี)				
	รวม	6-14	15-24	25-59	60 ปีขึ้นไป
ต้มหรือลวกสุก	54.9	42.6	43.5	55.9	72.9
ตุ๋น/นึ่ง/อบ	4.3	2.8	2.9	4.1	5.3
ผัด	25.4	24.1	33.4	26.7	13.6
ทอด	11.0	27.2	14.8	8.4	3.7
ลวกแบบสุกๆ ดิบๆ	0.4	0.1	0.5	0.5	0.2
ปิ้ง/ย่าง	3.0	2.4	3.6	3.1	2.8
อื่นๆ	1.0	0.8	1.3	1.3	1.5

หมายเหตุ : ไม่รวมไม่ทราบ
1/อื่นๆได้แก่วิธีเผา เป็นต้น

2.3 พฤติกรรมการบริโภคอาหารกลุ่มต่างๆ

2.3.1 พฤติกรรมการบริโภคอาหารกลุ่มต่างๆ

เนื่องจากภาวะเศรษฐกิจและสังคมที่เปลี่ยนแปลงไปอย่างรวดเร็วในปัจจุบัน มีผลกระทบต่อรูปแบบพฤติกรรมการบริโภคอาหารที่เหมาะสมและครบถ้วนตามหลักโภชนาการในแต่ละสัปดาห์ของประชากร ซึ่งทำให้การบริโภคขาดการคำนึงถึงประโยชน์และคุณค่าทางโภชนาการ อันอาจก่อให้เกิดความเสี่ยงต่อปัญหาสุขภาพตามมาได้ จึงได้สอบถามพฤติกรรมการบริโภคอาหารกลุ่มต่างๆ ของประชากร พฤติกรรมการบริโภคอาหารกลุ่มต่างๆ ต่อสัปดาห์พบว่าใน 9 กลุ่มอาหารที่ประชากรอายุ 6 ปีขึ้นไปบริโภคมี 4 กลุ่มที่มีสัดส่วนของการกินเกินกว่าร้อยละ 80 คือกลุ่มผักและผลไม้สด (ร้อยละ 98.8) กลุ่มเนื้อสัตว์และผลิตภัณฑ์ (ร้อยละ 95.8) กลุ่มอาหารไขมันสูง (ร้อยละ 87.6) และกลุ่มผลิตภัณฑ์เสริมอาหารและกลุ่มแร่ธาตุต่างๆ (ร้อยละ 80.9) ส่วนกลุ่มอาหารอื่นๆ ที่มีสัดส่วนรองลงมาคือ กลุ่มเครื่องดื่มไม่มีแอลกอฮอล์ที่มีรสหวาน (ร้อยละ 63.6) กลุ่มเครื่องดื่มประเภทน้ำอัดลม (ร้อยละ 58.2) กลุ่มขนมสำหรับทานเล่น/ขนมกรุบกรอบ (ร้อยละ 50.7) และกลุ่มอาหารสำเร็จรูป/อาหารกระป๋อง (ร้อยละ 47.7) ในขณะที่กลุ่มอาหารประเภทจานด่วนทางตะวันตก (ร้อยละ 29.2) และกลุ่มเครื่องดื่มประเภทน้ำอัดลม (ร้อยละ 41.8) และกลุ่มเครื่องดื่มไม่มีแอลกอฮอล์ที่มีรสหวาน (ร้อยละ 36.4) และกลุ่มอาหารสำเร็จรูป/อาหารกระป๋อง (ร้อยละ 52.3) เป็นกลุ่มที่กินน้อยกว่าร้อยละ 50

แผนภูมิ 2 ร้อยละของประชากรอายุ 6 ปีขึ้นไป จำแนกตามพฤติกรรมการบริโภคและกลุ่มอาหาร (ปี 2556)

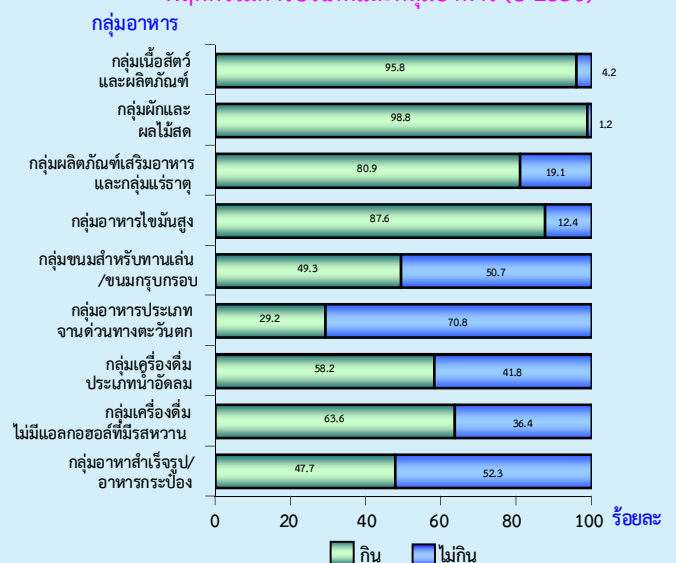

2.3.2 ความถี่ในการบริโภคอาหารแต่ละกลุ่ม

เมื่อจำแนกอาหารเป็น 9 กลุ่ม พบว่าการบริโภคอาหารกลุ่มที่ร่างกายต้องการเป็นประจำ ได้แก่ กลุ่มเนื้อสัตว์และผลิตภัณฑ์ ผู้ที่ทานตั้งแต่ 3 วันขึ้นไป/สัปดาห์มีสัดส่วนสูงสุด (ร้อยละ 70.8) และพบว่า สัดส่วนการทานอาหารกลุ่มเนื้อสัตว์และผลิตภัณฑ์จะเริ่มลดลงตามกลุ่มอายุที่มากขึ้น คือเมื่อพิจารณาความถี่ของการทานตั้งแต่ 3 วันขึ้นไป/สัปดาห์ กลุ่มวัยเด็ก (6-14 ปี) ร้อยละ 77.0 กลุ่มวัยเยาวชน (15-24 ปี) ร้อยละ 73.5 กลุ่มวัยทำงาน (25-59 ปี) ร้อยละ 71.0 และกลุ่มวัยสูงอายุ (60 ปีขึ้นไป) ร้อยละ 61.9

กลุ่มผักและผลไม้สด พบว่าร้อยละ 88.9 เป็นผู้ที่ทานตั้งแต่ 3 วันขึ้นไป/สัปดาห์ และมีผู้ที่ทานทุกวันมากกว่าครึ่งหนึ่ง (ร้อยละ 54.5) และพบว่ากลุ่มอายุที่มากขึ้นจะมีสัดส่วนที่ทานทุกวันเพิ่มขึ้นตามลำดับ

สำหรับกลุ่มผลิตภัณฑ์เสริมอาหารและกลุ่มแร่ธาตุ วิตามินพบว่ามียังร้อยละ 19.1 ที่ทาน โดยในกลุ่มผู้สูงอายุ (60 ปีขึ้นไป) มีสัดส่วนของการทานอาหารกลุ่มนี้สูงกว่ากลุ่มอื่นๆ ร้อยละ 26.0

ส่วนอาหารที่ส่งผลเสียต่อสุขภาพหากบริโภคมากเกินไป ได้แก่กลุ่มอาหารที่มีไขมันสูง กลุ่มขนมสำหรับทานเล่น/ขนมกรุบกรอบ กลุ่มอาหารประเภทจานด่วนทางตะวันตก กลุ่มเครื่องดื่มประเภทน้ำอัดลมและกลุ่มเครื่องดื่มไม่มีแอลกอฮอล์ที่มีรสหวาน พบว่าในกลุ่มอาหารที่มีไขมันสูงส่วนใหญ่ทาน 1-2 วัน/สัปดาห์ (ร้อยละ 48.1) รองลงมาคือ ทานตั้งแต่ 3 วัน ขึ้นไป/สัปดาห์ (ร้อยละ 21.8) และไม่ทาน (ร้อยละ 12.4) ซึ่งสัดส่วนที่ไม่ทานนั้นจะมีความสัมพันธ์กับกลุ่มอายุ คือกลุ่มอายุที่มากขึ้นจะมีสัดส่วนที่ไม่ทานเพิ่มขึ้นตามลำดับ

สำหรับกลุ่มขนมทานเล่น/ขนมกรุบกรอบ พบว่ามากกว่าครึ่งหนึ่งไม่ทาน (ร้อยละ 50.7) และเมื่อพิจารณาความถี่ของการทานขนมกรุบกรอบตามกลุ่มวัยพบว่ากลุ่มวัยเด็ก (6-14 ปี) ทานทุกวัน สูงกว่า

กลุ่มวัยอื่น คือร้อยละ 27.7 ส่วนกลุ่มวัยเยาวชน (15-24 ปี) และกลุ่มวัยทำงาน (25-59 ปี) ส่วนใหญ่จะทาน 1-2 วัน/สัปดาห์ (ร้อยละ 39.9 และ 28.9 ตามลำดับ) รองลงมาตั้งแต่ 3 วันขึ้นไป/สัปดาห์

กลุ่มอาหารประเภทจานด่วนทางตะวันตกมากกว่า 2 ใน 3 ไม่ทาน (ร้อยละ 70.8) และพบว่ากลุ่มอายุที่มากขึ้นจะมีสัดส่วนที่ไม่ทานเพิ่มขึ้นตามลำดับ

ส่วนกลุ่มอาหารสำเร็จรูป/อาหารกระป๋องมากกว่าครึ่งหนึ่งที่ไม่ทานร้อยละ 52.2 และเมื่อพิจารณาความถี่ของการทานอาหารสำเร็จรูปตามกลุ่มวัยพบว่ากลุ่มวัยเด็ก (6-14 ปี) จะทาน 1-2 วัน/สัปดาห์ สูงกว่าวัยอื่นและพบว่ากลุ่มอายุที่มากขึ้นจะมีสัดส่วนที่ทาน 1-2 วัน/สัปดาห์ลดลงตามลำดับ

สำหรับกลุ่มเครื่องดื่มประเภทน้ำอัดลมมากกว่า 1 ใน 3 ไม่ดื่ม (ร้อยละ 41.7) ส่วนใหญ่จะทาน 1-2 วัน/สัปดาห์สูงสุด (ร้อยละ 35.2) และเมื่อพิจารณาความถี่ของการดื่มตามกลุ่มวัยพบว่ากลุ่มวัยเยาวชน (15-24 ปี) และกลุ่มวัยเด็ก (6-14 ปี) มีสัดส่วนของการดื่ม 1-2 วัน/สัปดาห์ ใกล้เคียงกัน (ร้อยละ 42.7 และร้อยละ 42.2 ตามลำดับ) ในลักษณะเดียวกันทั้ง 2 กลุ่ม ดื่มทุกวัน (ร้อยละ 11.7 และร้อยละ 10.0 ตามลำดับ)

ส่วนกลุ่มเครื่องดื่มไม่มีแอลกอฮอล์ที่มีรสหวานมากกว่า 1 ใน 3 ไม่ดื่มร้อยละ 36.4 ส่วนกลุ่มที่ดื่มพบว่ามียังสัดส่วนของการดื่มทุกวันและดื่ม 1-2 วัน/สัปดาห์ ใกล้เคียงกัน (ร้อยละ 25.6 และ 21.3 ตามลำดับ) และเมื่อพิจารณาความถี่ของการดื่มตามกลุ่มวัยพบว่ากลุ่มวัยทำงาน (25-59 ปี) ดื่มทุกวันสูงกว่ากลุ่มอื่น (ร้อยละ 33.7)

ตาราง 3 ร้อยละของประชากรอายุ 6 ปีขึ้นไป จำแนกตามกลุ่มอายุ และความถี่ในการบริโภคอาหารแต่ละกลุ่ม (ปี 2556)

กลุ่มอาหาร และกลุ่มอายุ	รวม	ความถี่ในการบริโภค (ต่อสัปดาห์)				
		ไม่ทาน	ทาน 1-2 วัน	ทาน 3-4 วัน	ทาน 5-6 วัน	ทาน ทุกวัน
กลุ่มเนื้อสัตว์ และผลิตภัณฑ์	100.0	4.2	25.0	23.0	15.8	32.0
6-14 ปี	100.0	2.3	20.7	24.7	16.5	35.8
15-24 ปี	100.0	3.3	23.2	22.6	16.9	34.0
25-59 ปี	100.0	4.0	25.0	22.6	15.8	32.6
60 ปีขึ้นไป	100.0	7.6	30.5	23.4	13.7	24.8
กลุ่มผักและผลไม้สด	100.0	1.1	10.0	16.8	17.6	54.5
6-14 ปี	100.0	2.8	17.4	21.8	17.0	41.0
15-24 ปี	100.0	1.0	11.6	19.3	18.3	49.8
25-59 ปี	100.0	0.9	8.5	15.5	17.8	57.3
60 ปีขึ้นไป	100.0	0.8	7.8	15.0	16.9	59.5
กลุ่มผลิตภัณฑ์เสริม อาหารและกลุ่ม แร่ธาตุ วิตามิน	100.0	80.9	10.7	2.9	1.2	4.3
6-14 ปี	100.0	85.7	8.5	2.5	0.7	2.6
15-24 ปี	100.0	85.7	9.1	1.9	0.8	2.5
25-59 ปี	100.0	80.4	11.1	3.0	1.3	4.2
60 ปีขึ้นไป	100.0	74.0	12.3	4.1	1.8	7.8
กลุ่มอาหารไขมันสูง	100.0	12.4	48.1	21.8	9.0	8.7
6-14 ปี	100.0	6.3	43.5	27.2	11.0	12.0
15-24 ปี	100.0	7.9	48.0	24.1	10.5	9.5
25-59 ปี	100.0	12.2	48.9	21.2	9.0	8.7
60 ปีขึ้นไป	100.0	22.6	49.1	17.2	6.2	4.9
กลุ่มขนมสำหรับทาน /ขนมกรุบกรอบ	100.0	50.7	28.2	10.0	4.2	6.9
6-14 ปี	100.0	7.4	27.8	23.2	13.9	27.7
15-24 ปี	100.0	22.4	39.9	19.1	7.7	10.9
25-59 ปี	100.0	59.6	28.9	6.7	2.0	2.8
60 ปีขึ้นไป	100.0	81.5	14.1	2.2	0.8	1.4
กลุ่มอาหารประเภท งานด่วนทางตะวันตก	100.0	70.8	23.5	3.8	1.3	0.6
6-14 ปี	100.0	55.7	31.9	8.4	2.5	1.5
15-24 ปี	100.0	56.2	34.6	6.2	2.2	0.8
25-59 ปี	100.0	73.1	22.4	3.0	1.0	0.5
60 ปีขึ้นไป	100.0	89.7	9.1	0.7	0.3	0.2
กลุ่มเครื่องดื่มประเภท น้ำอัดลม	100.0	41.7	35.2	12.1	4.5	6.5
6-14 ปี	100.0	14.9	42.2	23.6	9.3	10.0
15-24 ปี	100.0	16.5	42.7	20.7	8.4	11.7
25-59 ปี	100.0	44.1	36.9	10.0	3.3	5.7
60 ปีขึ้นไป	100.0	80.4	15.7	1.9	0.9	1.1
กลุ่มเครื่องดื่มประเภท ไม่มีแอลกอฮอล์	100.0	36.4	21.3	11.0	5.7	25.6
6-14 ปี	100.0	58.6	21.8	9.2	3.4	7.0
15-24 ปี	100.0	38.7	25.6	13.7	5.2	16.8
25-59 ปี	100.0	26.9	21.1	11.5	6.8	33.7
60 ปีขึ้นไป	100.0	51.2	17.6	7.9	4.0	19.3
กลุ่มอาหารสำเร็จรูป/ อาหารกระป๋อง	100.0	52.2	38.6	6.8	1.8	0.6
6-14 ปี	100.0	47.3	42.1	7.9	2.0	0.7
15-24 ปี	100.0	46.6	40.7	9.3	2.4	1.0
25-59 ปี	100.0	51.9	39.0	6.7	1.8	0.6
60 ปีขึ้นไป	100.0	63.1	32.3	3.5	0.8	0.3

หมายเหตุ : ไม่รวมไม่ทราบ

จากการสำรวจพฤติกรรมการบริโภคอาหาร กลุ่มต่างๆ ของประชากรอายุ 6 ปีขึ้นไป จำแนกตาม กลุ่มอาหาร 9 กลุ่ม เพื่อทราบสัดส่วนของผู้ที่ไม่ทาน และผู้ที่ทานอาหารแต่ละกลุ่มตามความถี่ในการทาน เฉลี่ยต่อสัปดาห์และภาค

1.กลุ่มเนื้อสัตว์และผลิตภัณฑ์

ผู้ที่ไม่ทานอาหารกลุ่มนี้มีสัดส่วนค่อนข้างน้อย โดยกรุงเทพมหานครและภาคใต้มากกว่าภาคอื่น ใกล้เคียงกัน (ร้อยละ 6.4 และ 6.2 ตามลำดับ) รองลงมาเป็นภาคกลางและภาคเหนือเท่ากัน (ร้อยละ 4.1) ส่วนภาคตะวันออกเฉียงเหนือไม่ทาน อาหารกลุ่มนี้น้อยที่สุด (ร้อยละ 2.4)

หากพิจารณาผู้ที่ทานอาหารกลุ่มนี้ตามความถี่ ในการทาน พบว่าภาคกลางทานอาหารกลุ่มนี้ทุกวัน มากที่สุด (ร้อยละ 39.5) รองลงมาคือภาคเหนือและ กรุงเทพมหานคร (ร้อยละ 33.1 และ 32.1 ตามลำดับ) ผู้ที่ทานอาหารกลุ่มนี้เพียงวันละ 1-2 วัน/สัปดาห์ คือภาคใต้มากที่สุด (ร้อยละ 28.7) ผู้ที่ทาน 3-4 วัน/สัปดาห์ มากที่สุดเป็นภาคตะวันออกเฉียงเหนือ (ร้อยละ 27.3) ผู้ที่ทาน 5-6 วัน/สัปดาห์ มีสัดส่วนการทาน ใกล้เคียงกันทุกภาค

2.กลุ่มผักและผลไม้สด

ผู้ที่ไม่ทานอาหารกลุ่มนี้มีสัดส่วนน้อยมาก คือไม่เกินร้อยละ 1.4 ซึ่งแสดงให้เห็นว่าประชากร ส่วนใหญ่กินผักและผลไม้สด เมื่อพิจารณาผู้ที่ทาน อาหารกลุ่มนี้ตามความถี่ในการทาน พบว่ามากกว่า ร้อยละ 48.0 ของทุกภาค ทานผักและผลไม้สดทุกวัน โดยภาคเหนือและกรุงเทพมหานครทานอาหารกลุ่มนี้ มากกว่าภาคอื่นใกล้เคียงกันคือร้อยละ 60 ส่วนผู้ที่ทาน อาหารกลุ่มนี้น้อยกว่าภาคอื่นๆ คือภาคตะวันออกเฉียงเหนือ (ร้อยละ 48.7) โดยมีสัดส่วนของการทานเพียง 1-2 วัน/สัปดาห์และ 3-4 วัน/สัปดาห์ มากที่สุดคือ (ร้อยละ 13.0 และ 19.0 ตามลำดับ)

3. กลุ่มผลิตภัณฑ์เสริมอาหารและกลุ่มแร่ธาตุวิตามิน มากกว่าร้อยละ 78.0 ของทุกภาคที่ไม่ทานอาหารกลุ่มนี้ ยกเว้นกรุงเทพมหานครมีสัดส่วนที่ไม่ทานน้อยกว่าภาคอื่น (ร้อยละ 63.2)

เมื่อพิจารณาผู้ที่ทานอาหารกลุ่มนี้ตามความถี่ในการทาน พบว่ากรุงเทพมหานครทานอาหารกลุ่มนี้ทุกวันมากที่สุด (ร้อยละ 9.8)

ตาราง 4 ร้อยละของประชากรอายุ 6 ปีขึ้นไป จำแนกตามกลุ่มอาหาร พฤติกรรมและความถี่ในการบริโภคอาหารและภาค (ปี 2556)

กลุ่มอาหาร พฤติกรรมและความถี่ในการบริโภค	ภาค					
	ทั่วราชอาณาจักร	กรุงเทพมหานคร	กลาง	เหนือ	ตะวันออกเฉียงเหนือ	ใต้
กลุ่มเนื้อสัตว์และผลิตภัณฑ์ไม่ทาน	4.2	6.4	4.1	4.1	2.4	6.2
1-2 วัน/สัปดาห์	25.0	27.9	22.4	23.6	25.6	28.7
3-4 วัน/สัปดาห์	23.0	18.6	18.5	24.0	27.3	26.8
5-6 วัน/สัปดาห์	15.8	15.0	15.5	15.2	16.8	15.5
ทุกวัน	32.0	32.1	39.5	33.1	27.9	22.8
กลุ่มผักและผลไม้สดไม่ทาน	1.1	1.2	1.1	1.1	1.1	1.4
1-2 วัน/สัปดาห์	10.0	10.3	9.8	6.0	13.0	8.9
3-4 วัน/สัปดาห์	16.8	13.4	17.3	14.0	19.0	17.9
5-6 วัน/สัปดาห์	17.6	15.1	16.7	18.4	18.2	19.8
ทุกวัน	54.5	60.0	55.1	60.5	48.7	52.0
กลุ่มผลิตภัณฑ์เสริมอาหารและกลุ่มแร่ธาตุ วิตามินไม่ทาน	80.9	63.2	78.7	85.3	88.2	81.9
1-2 วัน/สัปดาห์	10.7	18.3	13.0	7.3	7.3	9.6
3-4 วัน/สัปดาห์	2.9	5.9	3.1	2.0	1.6	3.6
5-6 วัน/สัปดาห์	1.2	2.8	1.1	0.9	0.6	1.7
ทุกวัน	4.3	9.8	4.1	4.5	2.3	3.2

หมายเหตุ : ไม่รวมไม่ทราบ

4. กลุ่มอาหารไขมันสูง

ผู้ที่ไม่ทานอาหารกลุ่มนี้ พบว่าภาคเหนือไม่ทานอาหารกลุ่มนี้มากที่สุด (ร้อยละ 16.9) ส่วนภาคกลางและภาคใต้มีผู้ที่ไม่ทานอาหารกลุ่มนี้น้อยกว่าภาคอื่น (ร้อยละ 9.0 และ 8.8 ตามลำดับ)

เมื่อพิจารณาผู้ที่ทานอาหารกลุ่มนี้ตามความถี่ในการทาน พบว่าส่วนใหญ่มากกว่าร้อยละ 40 ของทุกภาคทานอาหารกลุ่มนี้เพียง 1-2 วัน/สัปดาห์

และผู้ทาน 3-4 วัน/สัปดาห์ มากที่สุดคือภาคใต้ (ร้อยละ 25.8) ส่วนผู้ที่ทาน 5-6 วัน/สัปดาห์ เป็นภาคกลางมากที่สุด (ร้อยละ 12.3) ในขณะที่ผู้ที่ทานอาหารกลุ่มนี้ทุกวันมากที่สุดใกล้เคียงกัน คือภาคกลางและกรุงเทพมหานคร (ร้อยละ 12.3 และ 12.1 ตามลำดับ)

5. กลุ่มขนมสำหรับทานเล่น/ขนมกรุบกรอบ

ผู้ที่ไม่ทานอาหารกลุ่มนี้ มากกว่าร้อยละ 50 ของภาคเหนือ ภาคใต้และภาคตะวันออกเฉียงเหนือที่ไม่ทานอาหารกลุ่มนี้มากกว่าภาคอื่น (ร้อยละ 56.6 53.5 และ 53.1 ตามลำดับ) สำหรับภาคกลางและกรุงเทพมหานครไม่ทานอาหารกลุ่มนี้น้อยกว่าร้อยละ 50

เมื่อพิจารณาผู้ที่ทานอาหารกลุ่มนี้ตามความถี่ในการทาน พบว่าผู้ที่ทานอาหารกลุ่มนี้ 1-2 วัน/สัปดาห์มากที่สุดคือกรุงเทพมหานคร (ร้อยละ 33.4) รองลงมาคือ ภาคกลาง (ร้อยละ 30.2) ผู้ที่ทานตั้งแต่ 3 วันขึ้นไป/สัปดาห์ มากที่สุดยังคงเป็นภาคกลางและกรุงเทพมหานคร (ร้อยละ 23.7 และ 21.9 ตามลำดับ)

ตาราง 4 ร้อยละของประชากรอายุ 6 ปีขึ้นไป จำแนกตามกลุ่มอาหาร พฤติกรรมและความถี่ในการบริโภคอาหารและภาค (ปี 2556) (ต่อ)

กลุ่มอาหาร พฤติกรรมและความถี่ในการบริโภค	ภาค					
	ทั่วราชอาณาจักร	กรุงเทพมหานคร	กลาง	เหนือ	ตะวันออกเฉียงเหนือ	ใต้
กลุ่มอาหารไขมันสูงไม่ทาน	12.4	12.2	9.0	16.9	15.0	8.8
1-2 วัน/สัปดาห์	48.1	47.2	44.9	49.3	51.0	48.2
3-4 วัน/สัปดาห์	21.8	19.3	21.5	21.1	21.6	25.8
5-6 วัน/สัปดาห์	9.0	9.2	12.3	6.5	7.3	8.7
ทุกวัน	8.7	12.1	12.3	6.2	5.0	8.5
กลุ่มขนมสำหรับทานเล่น/ขนมกรุบกรอบไม่ทาน	50.7	44.7	46.1	56.6	53.1	53.5
1-2 วัน/สัปดาห์	28.2	33.4	30.2	24.7	26.2	27.6
3-4 วัน/สัปดาห์	10.0	9.5	11.8	9.2	9.3	9.2
5-6 วัน/สัปดาห์	4.2	4.3	4.2	4.1	4.4	3.8
ทุกวัน	6.9	8.1	7.7	5.4	7.0	5.9

หมายเหตุ : ไม่รวมไม่ทราบ

6. กลุ่มอาหารประเภทจานด่วนทางตะวันตก ผู้ที่ไม่ทานอาหารกลุ่มนี้มีสัดส่วนมากกว่าร้อยละ 50 ในทุกภาค โดยเฉพาะในภาคตะวันออกเฉียงเหนือมากที่สุด (ร้อยละ 82.8) รองลงมาคือภาคเหนือ (ร้อยละ 77.3)

เมื่อพิจารณาผู้ที่ทานอาหารกลุ่มนี้ตามความถี่ในการทาน พบว่าผู้ที่ทานอาหารกลุ่มนี้ 1-2 วัน/สัปดาห์ และตั้งแต่ 3 วันขึ้นไป/สัปดาห์ มากที่สุด คือ กรุงเทพมหานคร (ร้อยละ 38.8 และ 9.1 ตามลำดับ)

7. กลุ่มเครื่องดื่มประเภทน้ำอัดลม

ผู้ที่ไม่ทานอาหารกลุ่มนี้ พบว่ามากกว่าร้อยละ 50 ของภาคใต้และภาคเหนือที่ไม่ทานอาหารกลุ่มนี้มากกว่าภาคอื่น (ร้อยละ 52.8 และ 52.1 ตามลำดับ)

เมื่อพิจารณาผู้ที่ทานอาหารกลุ่มนี้ 1-2 วัน/สัปดาห์ มากที่สุดคือ กรุงเทพมหานคร (ร้อยละ 38.8) รองลงมาคือภาคตะวันออกเฉียงเหนือ (ร้อยละ 37.5) ผู้ที่ทานตั้งแต่ 3 วันขึ้นไป/สัปดาห์ มากที่สุดคือ ภาคกลาง (ร้อยละ 34.5) และทานทุกวันมากที่สุดคือ กรุงเทพมหานครและภาคกลาง (ร้อยละ 11.9 และ 10.5 ตามลำดับ)

8. กลุ่มเครื่องดื่มไม่มีแอลกอฮอล์ที่มีรสหวาน

ผู้ที่ไม่ทานอาหารกลุ่มนี้ พบว่าร้อยละ 49.1 ของภาคตะวันออกเฉียงเหนือที่ไม่ทานอาหารกลุ่มนี้มากกว่าภาคอื่นๆ รองลงมาคือภาคเหนือ (ร้อยละ 38.2)

หากพิจารณาผู้ที่ทานอาหารกลุ่มนี้ตามความถี่ในการทาน พบว่ากรุงเทพมหานครและภาคใต้ทานอาหารกลุ่มนี้ทุกวันมากกว่าภาคอื่นๆ ใกล้เคียงกัน (ร้อยละ 34.4 และ 34.1 ตามลำดับ) ส่วนผู้ที่ทานอาหารกลุ่มนี้ทุกวันน้อยกว่าภาคอื่นๆ คือภาคตะวันออกเฉียงเหนือ (ร้อยละ 16.0)

9. กลุ่มอาหารสำเร็จรูป/อาหารกระป๋อง ผู้ที่ไม่ทานอาหารกลุ่มนี้ พบว่ามากกว่าร้อยละ 50 ของทุกภาคไม่ทานอาหารกลุ่มนี้ ยกเว้น กรุงเทพมหานครที่ไม่ทานอาหารกลุ่มนี้ น้อยกว่าภาคอื่น (ร้อยละ 44.9)

เมื่อพิจารณาผู้ที่ทานอาหารกลุ่มนี้ตามความถี่ในการทาน พบว่าทุกภาคทานอาหารกลุ่มนี้เพียง 1-2 วัน/สัปดาห์ มากกว่าร้อยละ 34.7 โดยเฉพาะ กรุงเทพมหานครและภาคตะวันออกเฉียงเหนือทานมากกว่าภาคอื่น (ร้อยละ 42.8 และ 40.5 ตามลำดับ) รองลงมาทานตั้งแต่ 3 วันขึ้นไป/สัปดาห์ คือภาคเหนือ น้อยกว่าภาคอื่น (ร้อยละ 5.3)

ตาราง 4 ร้อยละของประชากรอายุ 6 ปีขึ้นไป จำแนกตามกลุ่มอาหาร พฤติกรรมและความถี่ในการบริโภคอาหารและภาค (ปี 2556) (ต่อ)

กลุ่มอาหาร พฤติกรรมและความถี่ ในการบริโภค	ภาค					
	ทั่วราชอาณาจักร	กรุงเทพ มหานคร	กลาง	เหนือ	ตะวันออกเฉียง เหนือ	ใต้
กลุ่มอาหารประเภท จานด่วนตะวันตก	100.0	100.0	100.0	100.0	100.0	100.0
ไม่ทาน	70.8	52.1	67.1	77.3	82.8	63.6
ทาน						
1-2 วัน/สัปดาห์	23.5	38.8	26.8	18.6	13.9	27.7
3-4 วัน/สัปดาห์	3.8	5.6	4.1	2.9	2.3	5.6
5-6 วัน/สัปดาห์	1.3	2.4	1.2	0.7	0.7	2.1
ทุกวัน	0.6	1.1	0.8	0.5	0.3	1.0
กลุ่มเครื่องดื่มประเภทน้ำอัดลม	100.0	100.0	100.0	100.0	100.0	100.0
ไม่ทาน	41.8	33.4	30.5	52.1	45.4	52.8
ทาน						
1-2 วัน/สัปดาห์	35.2	38.8	35.0	32.7	37.5	31.0
3-4 วัน/สัปดาห์	12.1	11.0	17.5	9.7	10.0	9.3
5-6 วัน/สัปดาห์	4.4	4.9	6.5	2.9	3.5	3.6
ทุกวัน	6.5	11.9	10.5	2.6	3.6	3.3
กลุ่มเครื่องดื่มประเภทไม่มี แอลกอฮอล์ที่มีรสหวาน	100.0	100.0	100.0	100.0	100.0	100.0
ไม่ทาน	36.4	25.0	32.7	38.2	49.1	26.7
ทาน						
1-2 วัน/สัปดาห์	21.3	21.5	21.3	21.7	21.6	20.1
3-4 วัน/สัปดาห์	11.0	12.3	11.1	12.0	9.0	12.2
5-6 วัน/สัปดาห์	5.7	6.8	6.3	5.1	4.3	6.9
ทุกวัน	25.6	34.4	28.6	23.0	16.0	34.1
อาหารสำเร็จรูป/อาหารกระป๋อง	100.0	100.0	100.0	100.0	100.0	100.0
ไม่ทาน	52.3	44.9	51.9	58.3	50.3	56.2
ทาน						
1-2 วัน/สัปดาห์	38.6	42.8	38.2	36.4	40.5	34.7
3-4 วัน/สัปดาห์	6.8	8.3	7.6	4.1	6.8	6.7
5-6 วัน/สัปดาห์	1.8	3.0	1.5	1.1	1.8	1.8
ทุกวัน	0.6	1.0	0.8	0.1	0.6	0.5

หมายเหตุ : ไม่รวมไม่ทราบ

2.3.3. สิ่งทีค้ำนึ่งถึงเป็นอันดับแรกก่อนเลือกซื้ออาหาร
 สิ่งทีคนส่วนใหญ่ค้ำนึ่งถึงเป็นอันดับแรกก่อนเลือกซื้ออาหาร คือ รสชาติมากที่สุด (ร้อยละ 24.5) รองลงมาคือ ความสะอาดและความชอบ (ร้อยละ 19.4 และ 17.7 ตามลำดับ) อยากรทาน (ร้อยละ 14.9) คุณค่าทางโภชนาการ (ร้อยละ 12.8) ความสะดวก รวดเร็วและราคามีน้อยกว่าร้อยละ 10.0 เมื่อพิจารณาเป็นรายภาค พบว่าภาคกลางส่วนใหญ่ค้ำนึ่งถึงรสชาติ เป็นอันดับแรกก่อนเลือกซื้ออาหาร (ร้อยละ 28.4) รองลงมาคือกรุงเทพมหานครจะค้ำนึ่งถึงความปลอดภัย (ร้อยละ 25.6) ภาคตะวันออกเฉียงเหนือจะค้ำนึ่งถึงเรื่องความอยากรทาน (ร้อยละ 20.9) ภาคใต้และภาคเหนือจะค้ำนึ่งถึงความชอบใกล้เคียงกัน (ร้อยละ 19.3 และ 19.2 ตามลำดับ) สำหรับเรื่องคุณค่าทางโภชนาการ ราคาและความสะดวก รวดเร็วจะพบในทุกภาคเช่นเดียวกัน

แผนภูมิ 3 ร้อยละของประชากรอายุ 6 ปีขึ้นไป จำแนกตาม สิ่งทีค้ำนึ่งถึงเป็นอันดับแรกก่อนเลือกซื้ออาหาร(ปี2556)

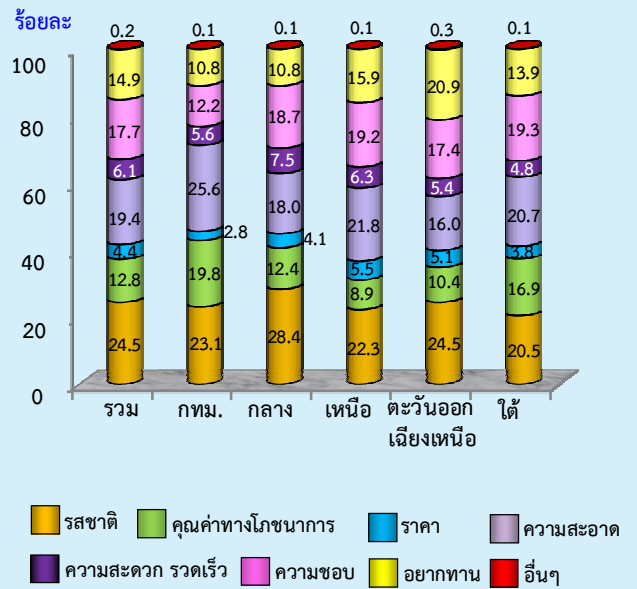

ตารางสถิติ

สารบัญตารางสถิติ

- ตารางที่ 1 จำนวนประชากรอายุตั้งแต่ 6 ปีขึ้นไป จำแนกตามจำนวนมื้ออาหารหลักที่รับประทานต่อวัน กลุ่มอายุ เพศ เขตการปกครองและภาค พ.ศ. 2556
- ตารางที่ 2 จำนวนประชากรอายุตั้งแต่ 6 ปีขึ้นไป จำแนกตามเหตุผลที่รับประทานอาหารมื้อหลักต่อวัน กลุ่มอายุ เพศ เขตการปกครองและภาค พ.ศ. 2556
- ตารางที่ 3 จำนวนประชากรอายุตั้งแต่ 6 ปีขึ้นไป จำแนกตามเหตุผลที่รับประทานอาหารว่าง กลุ่มอายุ เพศ เขตการปกครองและภาค พ.ศ. 2556
- ตารางที่ 4 จำนวนประชากรอายุตั้งแต่ 6 ปีขึ้นไป จำแนกตามรสชาติของอาหารมื้อหลักที่ทาน กลุ่มอายุ เพศ เขตการปกครองและภาค พ.ศ. 2556
- ตารางที่ 5 จำนวนประชากรอายุตั้งแต่ 6 ปีขึ้นไป จำแนกตามวิธีการปรุงอาหาร กลุ่มอายุ เพศ เขตการปกครองและภาค พ.ศ. 2556
- ตารางที่ 6 จำนวนประชากรอายุตั้งแต่ 6 ปีขึ้นไป จำแนกตามสิ่งที่คำนึงถึงเป็นอันดับแรกก่อนเลือกซื้ออาหาร กลุ่มอายุ เพศ เขตการปกครองและภาค พ.ศ. 2556
- ตารางที่ 7 จำนวนประชากรอายุตั้งแต่ 6 ปีขึ้นไป จำแนกตามการบริโภคอาหารกลุ่มเนื้อสัตว์และผลิตภัณฑ์ กลุ่มอายุ เพศ เขตการปกครองและภาค พ.ศ. 2556
- ตารางที่ 8 จำนวนประชากรอายุตั้งแต่ 6 ปีขึ้นไป จำแนกตามการบริโภคอาหารกลุ่มไขมันสูง กลุ่มอายุ เพศ เขตการปกครองและภาค พ.ศ. 2556
- ตารางที่ 9 จำนวนประชากรอายุตั้งแต่ 6 ปีขึ้นไป จำแนกตามการบริโภคอาหารกลุ่มขนมสำหรับทานเล่น หรือขนมกรุบกรอบ กลุ่มอายุ เพศ เขตการปกครองและภาค พ.ศ. 2556
- ตารางที่ 10 จำนวนประชากรอายุตั้งแต่ 6 ปีขึ้นไป จำแนกตามการบริโภคอาหารกลุ่มประเภทจานต่วนทางตะวันตก กลุ่มอายุ เพศ เขตการปกครองและภาค พ.ศ. 2556
- ตารางที่ 11 จำนวนประชากรอายุตั้งแต่ 6 ปีขึ้นไป จำแนกตามการบริโภคอาหารกลุ่มผักและผลไม้สด กลุ่มอายุ เพศ เขตการปกครองและภาค พ.ศ. 2556
- ตารางที่ 12 จำนวนประชากรอายุตั้งแต่ 6 ปีขึ้นไป จำแนกตามการบริโภคอาหารกลุ่มเครื่องดื่มประเภทน้ำอัดลม กลุ่มอายุ เพศ เขตการปกครองและภาค พ.ศ. 2556
- ตารางที่ 13 จำนวนประชากรอายุตั้งแต่ 6 ปีขึ้นไป จำแนกตามการบริโภคอาหารกลุ่มเครื่องดื่มไม่มีแอลกอฮอล์ ที่มีรสหวาน กลุ่มอายุ เพศ เขตการปกครองและภาค พ.ศ. 2556
- ตารางที่ 14 จำนวนประชากรอายุตั้งแต่ 6 ปีขึ้นไป จำแนกตามการบริโภคอาหารกลุ่มผลิตภัณฑ์เสริมอาหาร และกลุ่มแร่ธาตุ วิตามิน กลุ่มอายุ เพศ เขตการปกครองและภาค พ.ศ. 2556
- ตารางที่ 15 จำนวนประชากรอายุตั้งแต่ 6 ปีขึ้นไป จำแนกตามการบริโภคอาหารกลุ่มสำเร็จรูป/อาหารกระป๋อง กลุ่มอายุ เพศ เขตการปกครองและภาค พ.ศ. 2556
- ตารางที่ 16 จำนวนประชากรอายุตั้งแต่ 6 ปีขึ้นไป จำแนกตามจำนวนมื้ออาหารหลักที่รับประทานต่อวัน ระดับการศึกษาที่สำเร็จ เขตการปกครองและภาค พ.ศ. 2556
- ตารางที่ 17 จำนวนประชากรอายุตั้งแต่ 6 ปีขึ้นไป จำแนกตามเหตุผลที่รับประทานอาหารมื้อหลักต่อวัน ระดับการศึกษาที่สำเร็จ เขตการปกครองและภาค พ.ศ. 2556
- ตารางที่ 18 จำนวนประชากรอายุตั้งแต่ 6 ปีขึ้นไป จำแนกตามเหตุผลที่รับประทานอาหารว่าง ระดับการศึกษาที่สำเร็จ เขตการปกครองและภาค พ.ศ. 2556

สารบัญตารางสถิติ (ต่อ)

- ตารางที่ 19 จำนวนประชากรอายุตั้งแต่ 6 ปีขึ้นไป จำแนกตามรสชาติของอาหารมื้อหลักที่ทาน, ระดับการศึกษาที่สำเร็จ เขตการปกครองและภาค พ.ศ. 2556
- ตารางที่ 20 จำนวนประชากรอายุตั้งแต่ 6 ปีขึ้นไป จำแนกตามวิธีการปรุงอาหาร ระดับการศึกษาที่สำเร็จ เขตการปกครองและภาค พ.ศ. 2556
- ตารางที่ 21 จำนวนประชากรอายุตั้งแต่ 6 ปีขึ้นไป จำแนกตามสิ่งที่ค่านึงถึงเป็นอันดับแรกก่อนเลือกซื้ออาหาร ระดับการศึกษาที่สำเร็จ เขตการปกครองและภาค พ.ศ. 2556
- ตารางที่ 22 จำนวนประชากรอายุตั้งแต่ 6 ปีขึ้นไป จำแนกตามการบริโภคอาหารกลุ่มเนื้อสัตว์และผลิตภัณฑ์ ระดับการศึกษาที่สำเร็จ เขตการปกครองและภาค พ.ศ. 2556
- ตารางที่ 23 จำนวนประชากรอายุตั้งแต่ 6 ปีขึ้นไป จำแนกตามการบริโภคอาหารกลุ่มไขมันสูง ระดับการศึกษาที่สำเร็จ เขตการปกครองและภาค พ.ศ. 2556
- ตารางที่ 24 จำนวนประชากรอายุตั้งแต่ 6 ปีขึ้นไป จำแนกตามการบริโภคอาหารกลุ่มขนมสำหรับทานเล่น หรือขนมกรุบกรอบ ระดับการศึกษาที่สำเร็จ เขตการปกครองและภาค พ.ศ. 2556
- ตารางที่ 25 จำนวนประชากรอายุตั้งแต่ 6 ปีขึ้นไป จำแนกตามการบริโภคอาหารกลุ่มประเภทจานด่วนทางตะวันตก ระดับการศึกษาที่สำเร็จ เขตการปกครองและภาค พ.ศ. 2556
- ตารางที่ 26 จำนวนประชากรอายุตั้งแต่ 6 ปีขึ้นไป จำแนกตามการบริโภคอาหารกลุ่มผักและผลไม้สด ระดับการศึกษาที่สำเร็จ เขตการปกครองและภาค พ.ศ. 2556
- ตารางที่ 27 จำนวนประชากรอายุตั้งแต่ 6 ปีขึ้นไป จำแนกตามการบริโภคอาหารกลุ่มเครื่องดื่มประเภทน้ำอัดลม ระดับการศึกษาที่สำเร็จ เขตการปกครองและภาค พ.ศ. 2556
- ตารางที่ 28 จำนวนประชากรอายุตั้งแต่ 6 ปีขึ้นไป จำแนกตามการบริโภคอาหารกลุ่มเครื่องดื่มไม่มีแอลกอฮอล์ ที่มีรสหวาน ระดับการศึกษาที่สำเร็จ เขตการปกครองและภาค พ.ศ. 2556
- ตารางที่ 29 จำนวนประชากรอายุตั้งแต่ 6 ปีขึ้นไป จำแนกตามการบริโภคอาหารกลุ่มผลิตภัณฑ์เสริมอาหาร และกลุ่มแร่ธาตุวิตามิน ระดับการศึกษาที่สำเร็จ เขตการปกครองและภาค พ.ศ. 2556
- ตารางที่ 30 จำนวนประชากรอายุตั้งแต่ 6 ปีขึ้นไป จำแนกตามการบริโภคอาหารกลุ่มสำเร็จรูป/อาหารกระป๋อง ระดับการศึกษาที่สำเร็จ เขตการปกครองและภาค พ.ศ. 2556
- ตารางที่ 31 จำนวนประชากรอายุตั้งแต่ 15 ปีขึ้นไป จำแนกตามจำนวนมื้ออาหารหลักที่รับประทานต่อวัน อาชีพ เขตการปกครองและภาค พ.ศ. 2556
- ตารางที่ 32 จำนวนประชากรอายุตั้งแต่ 15 ปีขึ้นไป จำแนกตามเหตุผลที่รับประทานอาหารมื้อหลักต่อวัน อาชีพ เขตการปกครองและภาค พ.ศ. 2556
- ตารางที่ 33 จำนวนประชากรอายุตั้งแต่ 15 ปีขึ้นไป จำแนกตามสิ่งที่ค่านึงถึงเป็นอันดับแรกก่อนเลือกซื้ออาหาร อาชีพ เขตการปกครองและภาค พ.ศ. 2556

ตารางที่ 1 จำนวนประชากรอายุตั้งแต่ 6 ปีขึ้นไป จำแนกตามจำนวนมื้ออาหารหลักที่รับประทานต่อวัน กลุ่มอายุ เพศ เขตการปกครองและภาค พ.ศ. 2556

TABLE 1 Number of population, aged 6 years and over by number of staple meals taken per day, age group, sex, area and region, 2013

กลุ่มอายุ (ปี) เพศ เขตการปกครองและภาค	จำนวนมื้ออาหารหลักที่รับประทานต่อวัน Number of staple meals taken per day							Age group (years), sex , area and region
	รวม Total	ทานมากกว่า 3 มื้อ More than 3 meals	ทาน 3 มื้อ 3 meals	ทาน 2 มื้อ 2 meals			ทานเพียง 1 มื้อ เท่านั้น Only 1 meal	
				งดมื้อเช้า Excluded breakfast	งดมื้อกลางวัน Excluded lunch	งดมื้อเย็น Excluded dinner		
ทั่วราชอาณาจักร	61,666,798	2,351,173	54,267,696	3,843,476	654,507	450,762	99,184	Whole Kingdom
6 - 14	7,666,272	358,464	7,107,166	173,685	18,552	3,818	4,587	6 - 14
15 - 24	9,552,729	393,479	8,280,104	683,277	75,570	111,486	8,813	15 - 24
25 - 59	35,030,181	1,269,894	30,487,294	2,589,825	364,622	255,535	63,011	25 - 59
60 ปีขึ้นไป	9,417,616	329,336	8,393,132	396,689	195,762	79,923	22,774	60 and over
ชาย	30,045,395	1,248,235	26,403,692	1,928,108	302,388	110,050	52,922	Male
6 - 14	3,910,950	195,785	3,611,551	88,118	10,140	769	4,587	6 - 14
15 - 24	4,809,459	208,708	4,216,565	318,567	43,554	21,025	1,040	15 - 24
25 - 59	17,075,089	690,509	14,798,497	1,329,664	169,186	51,472	35,761	25 - 59
60 ปีขึ้นไป	4,249,897	153,233	3,777,078	191,759	79,508	36,784	11,535	60 and over
หญิง	31,621,403	1,102,938	27,864,004	1,915,367	352,119	340,712	46,261	Female
6 - 14	3,755,322	162,679	3,495,615	85,567	8,412	3,049	-	6 - 14
15 - 24	4,743,270	184,772	4,063,539	364,709	32,016	90,461	7,773	15 - 24
25 - 59	17,955,092	579,385	15,688,797	1,260,161	195,437	204,063	27,250	25 - 59
60 ปีขึ้นไป	5,167,719	176,103	4,616,054	204,930	116,254	43,139	11,239	60 and over

ตารางที่ 1 จำนวนประชากรอายุตั้งแต่ 6 ปีขึ้นไป จำแนกตามจำนวนมื้ออาหารหลักที่รับประทานต่อวัน กลุ่มอายุ เพศ เขตการปกครองและภาค พ.ศ. 2556 (ต่อ)

TABLE 1 Number of population, aged 6 years and over by number of staple meals taken per day, age group, sex, area and region, 2013 (contd.)

กลุ่มอายุ (ปี) เพศ เขตการปกครองและภาค	จำนวนมื้ออาหารหลักที่รับประทานต่อวัน Number of staple meals taken per day							Age group (years), sex, area and region
	รวม Total	ทานมากกว่า 3 มื้อ More than 3 meals	ทาน 3 มื้อ 3 meals	ทาน 2 มื้อ 2 meals			ทานเพียง 1 มื้อ เท่านั้น Only 1 meal	
				งดมื้อเช้า Excluded breakfast	งดมื้อกลางวัน Excluded lunch	งดมื้อเย็น Excluded dinner		
ในเขตเทศบาล	27,548,481	1,113,230	23,606,741	2,270,249	238,881	256,999	62,380	Municipal Area
6 - 14	3,012,726	147,496	2,761,840	84,485	14,045	1,420	3,441	6 - 14
15 - 24	4,304,712	169,383	3,628,995	418,072	26,069	56,728	5,464	15 - 24
25 - 59	16,373,873	640,739	13,797,854	1,581,695	142,655	165,861	45,069	25 - 59
60 ปีขึ้นไป	3,857,170	155,612	3,418,051	185,998	56,112	32,991	8,406	60 and over
ชาย	13,277,249	586,817	11,368,501	1,112,258	111,858	65,832	31,984	Male
6 - 14	1,520,224	77,133	1,392,304	40,229	6,801	317	3,441	6 - 14
15 - 24	2,127,481	90,706	1,827,279	182,346	12,549	13,830	771	15 - 24
25 - 59	7,912,716	355,127	6,611,759	817,004	68,661	34,043	26,123	25 - 59
60 ปีขึ้นไป	1,716,828	63,851	1,537,158	72,680	23,848	17,641	1,650	60 and over
หญิง	14,271,232	526,414	12,238,240	1,157,991	127,023	191,168	30,396	Female
6 - 14	1,492,502	70,363	1,369,535	44,256	7,245	1,103	-	6 - 14
15 - 24	2,177,231	78,677	1,801,717	235,726	13,521	42,897	4,694	15 - 24
25 - 59	8,461,157	285,612	7,186,095	764,691	73,994	131,818	18,946	25 - 59
60 ปีขึ้นไป	2,140,342	91,761	1,880,893	113,318	32,264	15,350	6,756	60 and over

ตารางที่ 1 จำนวนประชากรอายุตั้งแต่ 6 ปีขึ้นไป จำแนกตามจำนวนมื้ออาหารหลักที่รับประทานต่อวัน กลุ่มอายุ เพศ เขตการปกครองและภาค พ.ศ. 2556 (ต่อ)

TABLE 1 Number of population, aged 6 years and over by number of staple meals taken per day, age group, sex, area and region, 2013 (contd.)

กลุ่มอายุ (ปี) เพศ เขตการปกครองและภาค	จำนวนมื้ออาหารหลักที่รับประทานต่อวัน Number of staple meals taken per day							Age group (years), sex, area and region
	รวม Total	ทานมากกว่า 3 มื้อ More than 3 meals	ทาน 3 มื้อ 3 meals	ทาน 2 มื้อ 2 meals			ทานเพียง 1 มื้อ เท่านั้น Only 1 meal	
				งดมื้อเช้า	งดมื้อกลางวัน	งดมื้อเย็น		
				Excluded breakfast	Excluded lunch	Excluded dinner		
นอกเขตเทศบาล	34,118,317	1,237,943	30,660,955	1,573,226	415,626	193,763	36,803	Non - municipal area
6 - 14	4,653,546	210,968	4,345,326	89,200	4,507	2,398	1,146	6 - 14
15 - 24	5,248,017	224,096	4,651,108	265,204	49,501	54,759	3,348	15 - 24
25 - 59	18,656,308	629,155	16,689,440	1,008,130	221,968	89,674	17,942	25 - 59
60 ปีขึ้นไป	5,560,446	173,724	4,975,081	210,692	139,650	46,932	14,367	60 and over
ชาย	16,768,146	661,419	15,035,191	815,850	190,530	44,218	20,938	Male
6 - 14	2,390,726	118,653	2,219,247	47,889	3,340	452	1,146	6 - 14
15 - 24	2,681,978	118,001	2,389,286	136,221	31,005	7,195	269	15 - 24
25 - 59	9,162,373	335,382	8,186,738	512,660	100,525	17,429	9,638	25 - 59
60 ปีขึ้นไป	2,533,069	89,382	2,239,920	119,080	55,660	19,142	9,885	60 and over
หญิง	17,350,171	576,525	15,625,764	757,376	225,096	149,545	15,865	Female
6 - 14	2,262,820	92,315	2,126,080	41,311	1,168	1,947	-	6 - 14
15 - 24	2,566,039	106,095	2,261,822	128,984	18,496	47,564	3,079	15 - 24
25 - 59	9,493,935	293,773	8,502,701	495,470	121,443	72,245	8,303	25 - 59
60 ปีขึ้นไป	3,027,377	84,342	2,735,161	91,612	83,990	27,789	4,483	60 and over

ตารางที่ 1 จำนวนประชากรอายุตั้งแต่ 6 ปีขึ้นไป จำแนกตามจำนวนมื้ออาหารหลักที่รับประทานต่อวัน กลุ่มอายุ เพศ เขตการปกครองและภาค พ.ศ. 2556 (ต่อ)

TABLE 1 Number of population, aged 6 years and over by number of staple meals taken per day, age group, sex, area and region, 2013 (contd.)

กลุ่มอายุ (ปี) เพศ เขตการปกครองและภาค	จำนวนมื้ออาหารหลักที่รับประทานต่อวัน Number of staple meals taken per day							Age group (years), sex, area and region
	รวม Total	ทานมากกว่า 3 มื้อ More than 3 meals	ทาน 3 มื้อ 3 meals	ทาน 2 มื้อ 2 meals			ทานเพียง 1 มื้อ เท่านั้น Only 1 meal	
				งดมื้อเช้า	งดมื้อกลางวัน	งดมื้อเย็น		
				Excluded breakfast	Excluded lunch	Excluded dinner		
กรุงเทพมหานคร	7,976,535	497,628	6,485,052	812,579	49,691	114,565	17,021	Bangkok metropolis
6 - 14	608,455	37,595	525,801	34,112	7,713	-	3,234	6 - 14
15 - 24	1,260,161	65,016	1,061,130	104,003	7,554	22,458	-	15 - 24
25 - 59	5,218,837	318,862	4,187,186	607,353	20,510	73,521	11,405	25 - 59
60 ปีขึ้นไป	889,082	76,155	710,934	67,111	13,914	18,586	2,382	60 and over
ชาย	3,859,514	268,832	3,130,623	386,087	29,870	35,622	8,480	Male
6 - 14	314,300	22,940	269,999	13,610	4,517	-	3,234	6 - 14
15 - 24	620,618	42,703	536,331	28,798	1,970	10,815	-	15 - 24
25 - 59	2,535,116	170,145	2,009,699	319,550	15,722	14,754	5,246	25 - 59
60 ปีขึ้นไป	389,480	33,044	314,594	24,129	7,661	10,052	-	60 and over
หญิง	4,117,021	228,795	3,354,429	426,492	19,820	78,943	8,541	Female
6 - 14	294,155	14,654	255,803	20,502	3,196	-	-	6 - 14
15 - 24	639,543	22,313	524,799	75,204	5,584	11,642	-	15 - 24
25 - 59	2,683,721	148,718	2,177,487	287,804	4,788	58,767	6,159	25 - 59
60 ปีขึ้นไป	499,602	43,110	396,340	42,983	6,253	8,534	2,382	60 and over

ตารางที่ 1 จำนวนประชากรอายุตั้งแต่ 6 ปีขึ้นไป จำแนกตามจำนวนมื้ออาหารหลักที่รับประทานต่อวัน กลุ่มอายุ เพศ เขตการปกครองและภาค พ.ศ. 2556 (ต่อ)

TABLE 1 Number of population, aged 6 years and over by number of staple meals taken per day, age group, sex, area and region, 2013 (contd.)

กลุ่มอายุ (ปี) เพศ เขตการปกครองและภาค	จำนวนมื้ออาหารหลักที่รับประทานต่อวัน Number of staple meals taken per day							Age group (years), sex, area and region
	รวม Total	ทานมากกว่า 3 มื้อ More than 3 meals	ทาน 3 มื้อ 3 meals	ทาน 2 มื้อ 2 meals			ทานเพียง 1 มื้อ เท่านั้น Only 1 meal	
				งดมื้อเช้า	งดมื้อกลางวัน	งดมื้อเย็น		
				Excluded breakfast	Excluded lunch	Excluded dinner		
ภาคกลาง	17,545,875	587,651	15,384,474	1,245,945	169,752	132,947	25,106	Central region
6 - 14	1,861,723	89,353	1,732,664	35,052	854	2,654	1,146	6 - 14
15 - 24	2,693,496	116,007	2,305,141	231,046	11,576	29,410	316	15 - 24
25 - 59	10,573,272	327,443	9,144,953	891,865	111,148	81,394	16,470	25 - 59
60 ปีขึ้นไป	2,417,384	54,849	2,201,716	87,982	46,174	19,489	7,175	60 and over
ชาย	8,566,156	322,945	7,493,885	631,324	75,023	27,724	15,255	Male
6 - 14	947,289	50,401	877,668	16,694	612	769	1,146	6 - 14
15 - 24	1,363,768	54,109	1,182,114	121,998	2,667	2,879	-	15 - 24
25 - 59	5,183,518	193,075	4,465,461	448,677	49,045	16,488	10,772	25 - 59
60 ปีขึ้นไป	1,071,581	25,361	968,642	43,955	22,699	7,587	3,337	60 and over
หญิง	8,979,719	264,706	7,890,589	614,621	94,729	105,224	9,851	Female
6 - 14	914,434	38,952	854,996	18,358	242	1,885	-	6 - 14
15 - 24	1,329,728	61,898	1,123,027	109,047	8,909	26,531	316	15 - 24
25 - 59	5,389,754	134,368	4,679,492	443,188	62,103	64,906	5,697	25 - 59
60 ปีขึ้นไป	1,345,803	29,488	1,233,074	44,027	23,474	11,902	3,838	60 and over

ตารางที่ 1 จำนวนประชากรอายุตั้งแต่ 6 ปีขึ้นไป จำแนกตามจำนวนมื้ออาหารหลักที่รับประทานต่อวัน กลุ่มอายุ เพศ เขตการปกครองและภาค พ.ศ. 2556 (ต่อ)

TABLE 1 Number of population, aged 6 years and over by number of staple meals taken per day, age group, sex, area and region, 2013 (contd.)

กลุ่มอายุ (ปี) เพศ เขตการปกครองและภาค	จำนวนมื้ออาหารหลักที่รับประทานต่อวัน Number of staple meals taken per day							Age group (years), sex, area and region
	รวม Total	ทานมากกว่า 3 มื้อ More than 3 meals	ทาน 3 มื้อ 3 meals	ทาน 2 มื้อ 2 meals			ทานเพียง 1 มื้อ เท่านั้น Only 1 meal	
				งดมื้อเช้า	งดมื้อกลางวัน	งดมื้อเย็น		
				Excluded breakfast	Excluded lunch	Excluded dinner		
ภาคเหนือ	10,818,722	384,550	9,869,101	430,866	74,297	40,649	19,258	Northern region
6 - 14	1,370,430	55,644	1,283,356	30,890	-	540	-	6 - 14
15 - 24	1,583,790	61,605	1,380,914	113,352	19,063	7,408	1,447	15 - 24
25 - 59	5,870,927	203,431	5,376,820	216,368	33,335	24,275	16,698	25 - 59
60 ปีขึ้นไป	1,993,575	63,869	1,828,011	70,256	21,898	8,427	1,113	60 and over
ชาย	5,267,119	222,327	4,792,383	198,495	31,027	11,756	11,131	Male
6 - 14	698,422	32,019	654,309	12,094	-	-	-	6 - 14
15 - 24	804,117	35,959	703,638	49,319	14,845	356	-	15 - 24
25 - 59	2,843,510	124,943	2,588,905	104,084	9,350	5,787	10,440	25 - 59
60 ปีขึ้นไป	921,070	29,406	845,530	32,998	6,832	5,613	691	60 and over
หญิง	5,551,603	162,223	5,076,718	232,371	43,270	28,894	8,127	Female
6 - 14	672,008	23,625	629,047	18,796	-	540	-	6 - 14
15 - 24	779,673	25,646	677,276	64,033	4,218	7,053	1,447	15 - 24
25 - 59	3,027,417	78,489	2,787,914	112,284	23,985	18,487	6,258	25 - 59
60 ปีขึ้นไป	1,072,505	34,463	982,481	37,258	15,066	2,814	423	60 and over

ตารางที่ 1 จำนวนประชากรอายุตั้งแต่ 6 ปีขึ้นไป จำแนกตามจำนวนมื้ออาหารหลักที่รับประทานต่อวัน กลุ่มอายุ เพศ เขตการปกครองและภาค พ.ศ. 2556 (ต่อ)

TABLE 1 Number of population, aged 6 years and over by number of staple meals taken per day, age group, sex, area and region, 2013 (contd.)

กลุ่มอายุ (ปี) เพศ เขตการปกครองและภาค	จำนวนมื้ออาหารหลักที่รับประทานต่อวัน Number of staple meals taken per day							Age group (years), sex, area and region
	รวม Total	ทานมากกว่า 3 มื้อ More than 3 meals	ทาน 3 มื้อ 3 meals	ทาน 2 มื้อ 2 meals			ทานเพียง 1 มื้อ เท่านั้น Only 1 meal	
				งดมื้อเช้า	งดมื้อกลางวัน	งดมื้อเย็น		
				Excluded breakfast	Excluded lunch	Excluded dinner		
ภาคตะวันออกเฉียงเหนือ	17,072,037	611,276	15,585,417	615,188	146,063	97,758	16,333	Northeastern region
6 - 14	2,626,903	127,567	2,456,475	40,557	2,030	274	-	6 - 14
15 - 24	2,623,855	109,688	2,342,341	113,196	13,401	40,857	4,372	15 - 24
25 - 59	8,847,979	272,637	8,089,061	369,836	74,234	34,931	7,280	25 - 59
60 ปีขึ้นไป	2,973,300	101,384	2,697,541	91,600	56,399	21,696	4,681	60 and over
ชาย	8,295,000	295,577	7,596,685	314,496	62,395	17,048	8,799	Male
6 - 14	1,340,116	64,654	1,244,689	30,773	-	-	-	6 - 14
15 - 24	1,319,056	54,922	1,198,302	54,724	8,282	2,826	-	15 - 24
25 - 59	4,282,859	125,810	3,923,690	185,055	37,625	6,040	4,637	25 - 59
60 ปีขึ้นไป	1,352,969	50,191	1,230,004	43,944	16,487	8,182	4,161	60 and over
หญิง	8,777,037	315,699	7,988,732	300,693	83,669	80,710	7,535	Female
6 - 14	1,286,787	62,913	1,211,786	9,784	2,030	274	-	6 - 14
15 - 24	1,304,799	54,766	1,144,039	58,472	5,118	38,031	4,372	15 - 24
25 - 59	4,565,120	146,827	4,165,370	184,781	36,609	28,891	2,643	25 - 59
60 ปีขึ้นไป	1,620,331	51,193	1,467,537	47,656	39,912	13,514	519	60 and over

ตารางที่ 1 จำนวนประชากรอายุตั้งแต่ 6 ปีขึ้นไป จำแนกตามจำนวนมื้ออาหารหลักที่รับประทานต่อวัน กลุ่มอายุ เพศ เขตการปกครองและภาค พ.ศ. 2556 (ต่อ)

TABLE 1 Number of population, aged 6 years and over by number of staple meals taken per day, age group, sex, area and region, 2013 (contd.)

กลุ่มอายุ (ปี) เพศ เขตการปกครองและภาค	จำนวนมื้ออาหารหลักที่รับประทานต่อวัน Number of staple meals taken per day							Age group (years), sex, area and region
	รวม Total	ทานมากกว่า 3 มื้อ More than 3 meals	ทาน 3 มื้อ 3 meals	ทาน 2 มื้อ 2 meals			ทานเพียง 1 มื้อ เท่านั้น Only 1 meal	
				งดมื้อเช้า Excluded breakfast	งดมื้อกลางวัน Excluded lunch	งดมื้อเย็น Excluded dinner		
ภาคใต้	8,253,629	270,068	6,943,652	738,898	214,704	64,842	21,465	Southern region
6 - 14	1,198,761	48,305	1,108,870	33,074	7,955	351	206	6 - 14
15 - 24	1,391,427	41,163	1,190,577	121,680	23,977	11,353	2,677	15 - 24
25 - 59	4,519,166	147,520	3,689,275	504,403	125,395	41,414	11,158	25 - 59
60 ปีขึ้นไป	1,144,275	33,080	954,930	79,740	57,378	11,724	7,423	60 and over
ชาย	4,057,606	138,553	3,390,115	397,707	104,072	17,901	9,257	Male
6 - 14	610,823	25,771	564,887	14,947	5,011	-	206	6 - 14
15 - 24	701,900	21,015	596,179	63,728	15,790	4,149	1,040	15 - 24
25 - 59	2,230,086	76,537	1,810,742	272,298	57,443	8,402	4,665	25 - 59
60 ปีขึ้นไป	514,797	15,231	418,307	46,734	25,829	5,350	3,346	60 and over
หญิง	4,196,023	131,515	3,553,537	341,190	110,632	46,941	12,208	Female
6 - 14	587,938	22,534	543,983	18,127	2,943	351	-	6 - 14
15 - 24	689,527	20,148	594,398	57,952	8,187	7,204	1,638	15 - 24
25 - 59	2,289,080	70,983	1,878,534	232,105	67,952	33,012	6,493	25 - 59
60 ปีขึ้นไป	629,478	17,849	536,623	33,006	31,549	6,374	4,077	60 and over

ตารางที่ 2 จำนวนประชากรอายุตั้งแต่ 6 ปีขึ้นไป จำแนกตามเหตุผลที่รับประทานอาหารเช้ากลุ่มอายุ เพศ เขตการปกครองและภาค พ.ศ. 2556

TABLE 2 Number of population, aged 6 years and over by reasons of taking staple meals less than 3 times per day, age group, sex, area and region, 2013

กลุ่มอายุ (ปี)	เหตุผลที่รับประทานอาหารเช้ากลุ่มอายุ							Age group (years), sex , area and region
	รวม	ไม่มีเงิน	ไม่มีเวลา	ลดน้ำหนัก	ถือศีล	อื่น ๆ1/ Others1/	ไม่ทราบ	
เขตการปกครองและภาค	Total	No money	No time	On diet	Religious practice	Others1/	Unknown	
ทั่วราชอาณาจักร	5,047,928	102,634	2,999,406	475,578	25,633	1,444,567	109	Whole Kingdom
6 - 14	200,642	13,963	105,334	3,394	-	77,950	-	6 - 14
15 - 24	879,146	25,897	546,667	138,848	7,228	160,507	-	15 - 24
25 - 59	3,272,993	51,490	2,148,080	290,024	3,784	779,506	109	25 - 59
60 ปีขึ้นไป	695,148	11,285	199,326	43,312	14,622	426,604	-	60 and over
ชาย	2,393,468	50,816	1,537,044	100,041	14,507	691,060	-	Male
6 - 14	103,614	5,298	54,725	935	-	42,656	-	6 - 14
15 - 24	384,186	15,035	261,262	20,848	7,228	79,815	-	15 - 24
25 - 59	1,586,082	26,881	1,128,975	52,580	670	376,976	-	25 - 59
60 ปีขึ้นไป	319,586	3,602	92,082	25,678	6,609	191,614	-	60 and over
หญิง	2,654,460	51,819	1,462,362	375,537	11,127	753,507	109	Female
6 - 14	97,028	8,665	50,609	2,460	-	35,294	-	6 - 14
15 - 24	494,959	10,862	285,405	118,000	-	80,692	-	15 - 24
25 - 59	1,686,910	24,609	1,019,105	237,443	3,114	402,530	109	25 - 59
60 ปีขึ้นไป	375,562	7,683	107,243	17,634	8,013	234,990	-	60 and over

ตารางที่ 2 จำนวนประชากรอายุตั้งแต่ 6 ปีขึ้นไป จำแนกตามเหตุผลที่รับประทานอาหารเช้ากลุ่มอายุ เพศ เขตการปกครองและภาค พ.ศ. 2556 (ต่อ)

TABLE 2 Number of population, aged 6 years and over by reasons of taking staple meals less than 3 times per day, age group, sex, area and region, 2013 (contd.)

กลุ่มอายุ (ปี) เพศ เขตการปกครองและภาค	เหตุผลที่รับประทานอาหารเช้ากลุ่มอายุ						Reasons of taking staple meals less than 3 times per day	Age group (years), sex , area and region
	รวม	ไม่มีเงิน	ไม่มีเวลา	ลดน้ำหนัก	ถือศีล	อื่น ๆ1/		
	Total	No money	No time	On diet	Religious practice	Others1/		
ในเขตเทศบาล	2,828,510	55,386	1,849,547	313,172	8,351	601,944	109	Municipal Area
6 - 14	103,390	13,551	55,779	1,046	-	33,014	-	6 - 14
15 - 24	506,333	10,012	358,111	69,764	375	68,071	-	15 - 24
25 - 59	1,935,279	27,438	1,331,263	213,913	1,517	361,039	109	25 - 59
60 ปีขึ้นไป	283,507	4,385	104,394	28,450	6,459	139,820	-	60 and over
ชาย	1,321,932	22,436	940,902	69,331	4,154	285,108	-	Male
6 - 14	50,787	4,886	29,880	483	-	15,537	-	6 - 14
15 - 24	209,496	2,862	164,883	11,972	375	29,404	-	15 - 24
25 - 59	945,830	13,913	705,018	41,814	670	184,415	-	25 - 59
60 ปีขึ้นไป	115,819	774	41,121	15,062	3,109	55,752	-	60 and over
หญิง	1,506,578	32,950	908,645	243,841	4,197	316,836	109	Female
6 - 14	52,603	8,665	25,899	563	-	17,476	-	6 - 14
15 - 24	296,837	7,150	193,228	57,792	-	38,667	-	15 - 24
25 - 59	989,449	13,525	626,245	172,099	847	176,624	109	25 - 59
60 ปีขึ้นไป	167,688	3,610	63,273	13,387	3,350	84,068	-	60 and over

ตารางที่ 2 จำนวนประชากรอายุตั้งแต่ 6 ปีขึ้นไป จำแนกตามเหตุผลที่รับประทานอาหารเช้ากลุ่มอายุ เพศ เขตการปกครองและภาค พ.ศ. 2556 (ต่อ)

TABLE 2 Number of population, aged 6 years and over by reasons of taking staple meals less than 3 times per day, age group, sex, area and region, 2013 (contd.)

กลุ่มอายุ (ปี) เพศ เขตการปกครองและภาค	เหตุผลที่รับประทานอาหารเช้ากลุ่มอายุ						Age group (years), sex , area and region	
	รวม Total	ไม่มีเงิน No money	ไม่มีเวลา No time	ลดน้ำหนัก On diet	ถือศีล Religious practice	อื่น ๆ1/ Others1/		
นอกเขตเทศบาล	2,219,418	47,248	1,149,859	162,406	17,282	842,623	-	Non - municipal area
6 - 14	97,251	412	49,555	2,348	-	44,936	-	6 - 14
15 - 24	372,813	15,885	188,555	69,085	6,852	92,436	-	15 - 24
25 - 59	1,337,713	24,052	816,817	76,111	2,267	418,467	-	25 - 59
60 ปีขึ้นไป	411,641	6,900	94,932	14,862	8,163	286,784	-	60 and over
ชาย	1,071,536	28,379	596,142	30,710	10,353	405,952	-	Male
6 - 14	52,827	412	24,845	452	-	27,118	-	6 - 14
15 - 24	174,690	12,172	96,379	8,876	6,852	50,411	-	15 - 24
25 - 59	640,252	12,968	423,957	10,766	-	192,561	-	25 - 59
60 ปีขึ้นไป	203,767	2,828	50,961	10,616	3,501	135,862	-	60 and over
หญิง	1,147,882	18,869	553,717	131,696	6,929	436,671	-	Female
6 - 14	44,425	-	24,710	1,897	-	17,818	-	6 - 14
15 - 24	198,122	3,712	92,177	60,208	-	42,025	-	15 - 24
25 - 59	697,461	11,084	392,860	65,344	2,267	225,906	-	25 - 59
60 ปีขึ้นไป	207,874	4,072	43,970	4,247	4,663	150,922	-	60 and over

ตารางที่ 2 จำนวนประชากรอายุตั้งแต่ 6 ปีขึ้นไป จำแนกตามเหตุผลที่รับประทานอาหารเช้าหลักต่อวัน กลุ่มอายุ เพศ เขตการปกครองและภาค พ.ศ. 2556 (ต่อ)

TABLE 2 Number of population, aged 6 years and over by reasons of taking staple meals less than 3 times per day, age group, sex, area and region, 2013 (contd.)

กลุ่มอายุ (ปี) เพศ เขตการปกครองและภาค	เหตุผลที่รับประทานอาหารเช้าหลักต่อวัน Reasons of taking staple meals less than 3 times per day						Age group (years), sex, area and region	
	รวม Total	ไม่มีเงิน No money	ไม่มีเวลา No time	ลดน้ำหนัก On diet	ถือศีล Religious practice	อื่น ๆ1/ Others1/		
กรุงเทพมหานคร	993,856	37,489	621,100	132,418	1,597	201,251	-	Bangkok metropolis
6 - 14	45,059	11,899	17,360	-	-	15,800	-	6 - 14
15 - 24	134,014	6,090	87,454	25,807	-	14,663	-	15 - 24
25 - 59	712,789	15,641	476,459	92,876	-	127,813	-	25 - 59
60 ปีขึ้นไป	101,994	3,859	39,827	13,735	1,597	42,976	-	60 and over
ชาย	460,059	12,081	304,600	31,014	1,597	110,767	-	Male
6 - 14	21,361	3,234	8,066	-	-	10,060	-	6 - 14
15 - 24	41,584	-	25,863	6,717	-	9,004	-	15 - 24
25 - 59	355,273	8,073	258,934	16,599	-	71,667	-	25 - 59
60 ปีขึ้นไป	41,842	774	11,736	7,698	1,597	20,036	-	60 and over
หญิง	533,797	25,408	316,500	101,405	-	90,485	-	Female
6 - 14	23,698	8,665	9,294	-	-	5,739	-	6 - 14
15 - 24	92,430	6,090	61,590	19,091	-	5,660	-	15 - 24
25 - 59	357,516	7,568	217,525	76,277	-	56,146	-	25 - 59
60 ปีขึ้นไป	60,152	3,085	28,090	6,037	-	22,940	-	60 and over

ตารางที่ 2 จำนวนประชากรอายุตั้งแต่ 6 ปีขึ้นไป จำแนกตามเหตุผลที่รับประทานอาหารเช้าต่อวัน กลุ่มอายุ เพศ เขตการปกครองและภาค พ.ศ. 2556 (ต่อ)

TABLE 2 Number of population, aged 6 years and over by reasons of taking staple meals less than 3 times per day, age group, sex, area and region, 2013 (contd.)

กลุ่มอายุ (ปี) เพศ เขตการปกครองและภาค	เหตุผลที่รับประทานอาหารเช้าต่อวัน Reasons of taking staple meals less than 3 times per day						Age group (years), sex, area and region	
	รวม Total	ไม่มีเงิน No money	ไม่มีเวลา No time	ลดน้ำหนัก On diet	ถือศีล Religious practice	อื่น ๆ 1/ Others1/		
ภาคกลาง	1,573,750	14,262	1,124,206	130,003	13,592	291,687	-	Central region
6 - 14	39,706	-	22,700	1,058	-	15,948	-	6 - 14
15 - 24	272,348	1,471	194,105	34,086	7,228	35,458	-	15 - 24
25 - 59	1,100,877	12,464	845,392	79,075	1,472	162,474	-	25 - 59
60 ปีขึ้นไป	160,820	327	62,009	15,784	4,893	77,807	-	60 and over
ชาย	749,326	8,336	591,273	23,011	10,043	116,663	-	Male
6 - 14	19,221	-	12,709	769	-	5,743	-	6 - 14
15 - 24	127,545	1,118	104,124	4,480	7,228	10,596	-	15 - 24
25 - 59	524,982	7,218	439,816	7,427	670	69,851	-	25 - 59
60 ปีขึ้นไป	77,578	-	34,624	10,335	2,146	30,473	-	60 and over
หญิง	824,424	5,926	532,933	106,992	3,549	175,024	-	Female
6 - 14	20,485	-	9,991	289	-	10,205	-	6 - 14
15 - 24	144,803	354	89,981	29,606	-	24,862	-	15 - 24
25 - 59	575,894	5,245	405,576	71,647	802	92,624	-	25 - 59
60 ปีขึ้นไป	83,242	327	27,385	5,449	2,747	47,333	-	60 and over

ตารางที่ 2 จำนวนประชากรอายุตั้งแต่ 6 ปีขึ้นไป จำแนกตามเหตุผลที่รับประทานอาหารเช้ากลุ่มอายุ เพศ เขตการปกครองและภาค พ.ศ. 2556 (ต่อ)

TABLE 2 Number of population, aged 6 years and over by reasons of taking staple meals less than 3 times per day, age group, sex, area and region, 2013 (contd.)

กลุ่มอายุ (ปี) เพศ เขตการปกครองและภาค	เหตุผลที่รับประทานอาหารเช้ากลุ่มอายุ						Reasons of taking staple meals less than 3 times per day	Age group (years), sex , area and region
	รวม	ไม่มีเงิน	ไม่มีเวลา	ลดน้ำหนัก	ถือศีล	อื่น ๆ1/		
	Total	No money	No time	On diet	Religious practice	Others1/		
ภาคเหนือ	565,071	31,350	266,572	59,427	2,369	205,352	-	Northern region
6 - 14	31,430	470	16,562	1,712	-	12,685	-	6 - 14
15 - 24	141,271	15,885	80,525	13,632	-	31,229	-	15 - 24
25 - 59	290,676	11,331	145,566	38,752	45	94,983	-	25 - 59
60 ปีขึ้นไป	101,694	3,665	23,919	5,331	2,323	66,455	-	60 and over
ชาย	252,409	20,959	116,717	14,698	-	100,035	-	Male
6 - 14	12,094	470	6,271	166	-	5,187	-	6 - 14
15 - 24	64,520	12,172	35,309	2,149	-	14,890	-	15 - 24
25 - 59	129,662	6,093	64,585	10,434	-	48,550	-	25 - 59
60 ปีขึ้นไป	46,133	2,224	10,552	1,949	-	31,408	-	60 and over
หญิง	312,662	10,391	149,855	44,729	2,369	105,318	-	Female
6 - 14	19,336	-	10,291	1,546	-	7,498	-	6 - 14
15 - 24	76,751	3,712	45,216	11,483	-	16,339	-	15 - 24
25 - 59	161,014	5,238	80,981	28,318	45	46,433	-	25 - 59
60 ปีขึ้นไป	55,561	1,441	13,367	3,382	2,323	35,047	-	60 and over

ตารางที่ 2 จำนวนประชากรอายุตั้งแต่ 6 ปีขึ้นไป จำแนกตามเหตุผลที่รับประทานอาหารเช้ากลุ่มอายุ เพศ เขตการปกครองและภาค พ.ศ. 2556 (ต่อ)

TABLE 2 Number of population, aged 6 years and over by reasons of taking staple meals less than 3 times per day, age group, sex, area and region, 2013 (contd.)

กลุ่มอายุ (ปี) เพศ เขตการปกครองและภาค	เหตุผลที่รับประทานอาหารเช้ากลุ่มอายุ						Age group (years), sex , area and region	
	รวม Total	ไม่มีเงิน No money	ไม่มีเวลา No time	ลดน้ำหนัก On diet	ถือศีล Religious practice	อื่น ๆ1/ Others1/		
ภาคตะวันออกเฉียงเหนือ	875,343	8,530	466,275	86,621	7,364	306,553	-	Northeastern region
6 - 14	42,861	1,594	18,922	274	-	22,071	-	6 - 14
15 - 24	171,826	2,241	96,048	43,774	-	29,763	-	15 - 24
25 - 59	486,281	4,497	313,714	37,937	1,556	128,577	-	25 - 59
60 ปีขึ้นไป	174,375	199	37,590	4,636	5,808	126,142	-	60 and over
ชาย	402,737	5,263	243,001	14,919	2,866	136,688	-	Male
6 - 14	30,773	1,594	10,475	-	-	18,704	-	6 - 14
15 - 24	65,832	1,745	49,977	1,696	-	12,414	-	15 - 24
25 - 59	233,358	1,925	164,836	8,807	-	57,791	-	25 - 59
60 ปีขึ้นไป	72,774	-	17,713	4,416	2,866	47,779	-	60 and over
หญิง	472,606	3,266	223,274	71,703	4,498	169,865	-	Female
6 - 14	12,088	-	8,447	274	-	3,367	-	6 - 14
15 - 24	105,994	496	46,071	42,078	-	17,349	-	15 - 24
25 - 59	252,923	2,572	148,878	29,130	1,556	70,786	-	25 - 59
60 ปีขึ้นไป	101,601	199	19,877	220	2,942	78,363	-	60 and over

ตารางที่ 2 จำนวนประชากรอายุตั้งแต่ 6 ปีขึ้นไป จำแนกตามเหตุผลที่รับประทานอาหารเช้าหลักต่อวัน กลุ่มอายุ เพศ เขตการปกครองและภาค พ.ศ. 2556 (ต่อ)

TABLE 2 Number of population, aged 6 years and over by reasons of taking staple meals less than 3 times per day, age group, sex, area and region, 2013 (contd.)

กลุ่มอายุ (ปี) เพศ เขตการปกครองและภาค	เหตุผลที่รับประทานอาหารเช้าหลักต่อวัน Reasons of taking staple meals less than 3 times per day						Age group (years), sex, area and region	
	รวม Total	ไม่มีเงิน No money	ไม่มีเวลา No time	ลดน้ำหนัก On diet	ถือศีล Religious practice	อื่น ๆ 1/ Others1/		
ภาคใต้	1,039,909	11,003	521,253	67,109	711	439,723	109	Southern region
6 - 14	41,586	-	29,789	351	-	11,446	-	6 - 14
15 - 24	159,687	210	88,535	21,549	-	49,393	-	15 - 24
25 - 59	682,370	7,558	366,949	41,384	711	265,659	109	25 - 59
60 ปีขึ้นไป	156,265	3,235	35,980	3,825	-	113,224	-	60 and over
ชาย	528,937	4,176	281,453	16,400	-	226,908	-	Male
6 - 14	20,165	-	17,204	-	-	2,961	-	6 - 14
15 - 24	84,706	-	45,989	5,807	-	32,911	-	15 - 24
25 - 59	342,807	3,572	200,804	9,313	-	129,118	-	25 - 59
60 ปีขึ้นไป	81,259	604	17,457	1,280	-	61,918	-	60 and over
หญิง	510,971	6,827	239,800	50,709	711	212,815	109	Female
6 - 14	21,421	-	12,585	351	-	8,485	-	6 - 14
15 - 24	74,981	210	42,546	15,742	-	16,483	-	15 - 24
25 - 59	339,563	3,986	166,144	32,071	711	136,541	109	25 - 59
60 ปีขึ้นไป	75,006	2,631	18,524	2,545	-	51,306	-	60 and over

1/ เช่น ไม่อยากทาน ไม่สามารถหาที่ทานได้ เป็นต้น

1/ Such as don't want to consume cannot to mouch the place of consume, etc

ตารางที่ 3 จำนวนประชากรอายุตั้งแต่ 6 ปีขึ้นไป จำแนกตามเหตุผลที่รับประทานอาหารว่าง กลุ่มอายุ เพศ เขตการปกครองและภาค พ.ศ. 2556

TABLE 3 Number of population, aged 6 years and over by reasons of having snacks group, age group, sex, area and region, 2013

กลุ่มอายุ(ปี) เพศ เขตการปกครองและภาค	รวม Total	ไม่ทาน Do not consume	ทาน Consume					Age group (years), sex , area and region
			เหตุผลที่รับประทานอาหารว่าง Reasons of having snacks group					
			รวม Total	หิว Hungry	อยากทาน Desire	ได้เวลาทาน / เคยทานประจำ As habit	อื่น ๆ Others	
ทั่วราชอาณาจักร	61,666,798	12,775,337	48,891,461	17,762,451	22,222,344	8,826,120	80,546	Whole Kingdom
6 - 14	7,666,272	780,284	6,885,988	2,330,167	3,238,370	1,302,545	14,906	6 - 14
15 - 24	9,552,729	1,386,562	8,166,167	2,882,329	3,981,085	1,296,737	6,017	15 - 24
25 - 59	35,030,181	7,859,934	27,170,247	10,035,115	12,207,476	4,890,409	37,246	25 - 59
60 ปีขึ้นไป	9,417,616	2,748,556	6,669,060	2,514,840	2,795,413	1,336,430	22,377	60 and over
ชาย	30,045,395	6,686,879	23,358,516	8,810,198	10,429,811	4,073,803	44,703	Male
6 - 14	3,910,950	390,799	3,520,151	1,187,622	1,657,385	664,388	10,756	6 - 14
15 - 24	4,809,459	800,549	4,008,910	1,510,178	1,921,152	572,580	5,000	15 - 24
25 - 59	17,075,089	4,236,500	12,838,589	4,963,355	5,615,859	2,238,253	21,123	25 - 59
60 ปีขึ้นไป	4,249,897	1,259,032	2,990,865	1,149,044	1,235,415	598,582	7,824	60 and over
หญิง	31,621,403	6,088,458	25,532,945	8,952,253	11,792,533	4,752,317	35,842	Female
6 - 14	3,755,322	389,486	3,365,836	1,142,545	1,580,985	638,157	4,149	6 - 14
15 - 24	4,743,270	586,014	4,157,256	1,372,151	2,059,932	724,156	1,016	15 - 24
25 - 59	17,955,092	3,623,434	14,331,658	5,071,761	6,591,617	2,652,156	16,124	25 - 59
60 ปีขึ้นไป	5,167,719	1,489,524	3,678,195	1,365,796	1,559,998	737,848	14,553	60 and over

ตารางที่ 3 จำนวนประชากรอายุตั้งแต่ 6 ปีขึ้นไป จำแนกตามเหตุผลที่รับประทานอาหารว่าง กลุ่มอายุ เพศ เขตการปกครองและภาค พ.ศ. 2556 (ต่อ)

TABLE 3 Number of population, aged 6 years and over by reasons of having snacks group, age group, sex, area and region, 2013 (contd.)

กลุ่มอายุ(ปี) เพศ เขตการปกครองและภาค	รวม Total	ไม่ทาน Do not consume	ทาน Consume					Age group (years), sex , area and region
			เหตุผลที่รับประทานอาหารว่าง Reasons of having snacks group					
			รวม Total	หิว Hungry	อยากทาน Desire	ได้เวลาทาน / เคยทานประจำ As habit	อื่น ๆ Others	
ในเขตเทศบาล	27,548,481	5,314,822	22,233,659	7,573,122	10,327,519	4,310,694	22,324	Municipal Area
6 - 14	3,012,726	280,721	2,732,005	898,242	1,276,196	556,191	1,377	6 - 14
15 - 24	4,304,712	625,748	3,678,964	1,186,473	1,841,995	647,103	3,393	15 - 24
25 - 59	16,373,873	3,409,554	12,964,319	4,480,739	5,986,404	2,482,032	15,144	25 - 59
60 ปีขึ้นไป	3,857,170	998,799	2,858,371	1,007,668	1,222,924	625,368	2,410	60 and over
ชาย	13,277,249	2,748,794	10,528,455	3,807,884	4,772,521	1,935,121	12,929	Male
6 - 14	1,520,224	135,433	1,384,791	471,427	631,690	281,378	296	6 - 14
15 - 24	2,127,481	321,288	1,806,193	644,860	882,790	275,793	2,750	15 - 24
25 - 59	7,912,716	1,845,771	6,066,945	2,233,528	2,713,147	1,110,587	9,683	25 - 59
60 ปีขึ้นไป	1,716,828	446,303	1,270,525	458,069	544,894	267,362	201	60 and over
หญิง	14,271,232	2,566,028	11,705,204	3,765,238	5,554,998	2,375,573	9,395	Female
6 - 14	1,492,502	145,288	1,347,214	426,815	644,506	274,813	1,081	6 - 14
15 - 24	2,177,231	304,461	1,872,770	541,613	959,205	371,310	643	15 - 24
25 - 59	8,461,157	1,563,783	6,897,374	2,247,211	3,273,257	1,371,445	5,461	25 - 59
60 ปีขึ้นไป	2,140,342	552,496	1,587,846	549,599	678,031	358,006	2,210	60 and over

ตารางที่ 3 จำนวนประชากรอายุตั้งแต่ 6 ปีขึ้นไป จำแนกตามเหตุผลที่รับประทานอาหารว่าง กลุ่มอายุ เพศ เขตการปกครองและภาค พ.ศ. 2556 (ต่อ)

TABLE 3 Number of population, aged 6 years and over by reasons of having snacks group, age group, sex, area and region, 2013 (contd.)

กลุ่มอายุ(ปี) เพศ เขตการปกครองและภาค	รวม Total	ไม่ทาน Do not consume	ทาน Consume					Age group (years), sex , area and region
			เหตุผลที่รับประทานอาหารว่าง Reasons of having snacks group					
			รวม Total	หิว Hungry	อยากทาน Desire	ได้เวลาทาน / เคยทานประจำ As habit	อื่น ๆ Others	
นอกเขตเทศบาล	34,118,317	7,460,515	26,657,802	10,189,329	11,894,825	4,515,427	58,221	Non - municipal area
6 - 14	4,653,546	499,564	4,153,982	1,431,925	1,962,174	746,355	13,529	6 - 14
15 - 24	5,248,017	760,814	4,487,203	1,695,856	2,139,090	649,633	2,624	15 - 24
25 - 59	18,656,308	4,450,380	14,205,928	5,554,376	6,221,073	2,408,377	22,102	25 - 59
60 ปีขึ้นไป	5,560,446	1,749,757	3,810,689	1,507,172	1,572,489	711,062	19,967	60 and over
ชาย	16,768,146	3,938,085	12,830,061	5,002,314	5,657,290	2,138,683	31,774	Male
6 - 14	2,390,726	255,365	2,135,361	716,195	1,025,695	383,010	10,460	6 - 14
15 - 24	2,681,978	479,261	2,202,717	865,318	1,038,362	296,787	2,250	15 - 24
25 - 59	9,162,373	2,390,729	6,771,644	2,729,827	2,902,712	1,127,666	11,440	25 - 59
60 ปีขึ้นไป	2,533,069	812,730	1,720,339	690,975	690,521	331,220	7,624	60 and over
หญิง	17,350,171	3,522,430	13,827,741	5,187,015	6,237,535	2,376,744	26,447	Female
6 - 14	2,262,820	244,198	2,018,622	715,730	936,479	363,344	3,068	6 - 14
15 - 24	2,566,039	281,553	2,284,486	830,538	1,100,728	352,847	373	15 - 24
25 - 59	9,493,935	2,059,651	7,434,284	2,824,550	3,318,361	1,280,711	10,662	25 - 59
60 ปีขึ้นไป	3,027,377	937,028	2,090,349	816,197	881,968	379,842	12,343	60 and over

ตารางที่ 3 จำนวนประชากรอายุตั้งแต่ 6 ปีขึ้นไป จำแนกตามเหตุผลที่รับประทานอาหารว่าง กลุ่มอายุ เพศ เขตการปกครองและภาค พ.ศ. 2556 (ต่อ)

TABLE 3 Number of population, aged 6 years and over by reasons of having snacks group, age group, sex, area and region, 2013 (contd.)

กลุ่มอายุ(ปี) เพศ เขตการปกครองและภาค	รวม Total	ไม่ทาน Do not consume	ทาน Consume					Age group (years), sex , area and region
			เหตุผลที่รับประทานอาหารว่าง Reasons of having snacks group					
			รวม Total	หิว Hungry	อยากทาน Desire	ได้เวลาทาน / เคยทานประจำ As habit	อื่น ๆ Others	
กรุงเทพมหานคร	7,976,535	1,417,511	6,559,024	1,817,913	2,969,840	1,760,555	10,716	Bangkok metropolis
6 - 14	608,455	42,345	566,110	154,449	220,119	191,542	-	6 - 14
15 - 24	1,260,161	223,817	1,036,344	295,148	482,158	256,621	2,417	15 - 24
25 - 59	5,218,837	973,559	4,245,278	1,172,884	1,965,708	1,099,537	7,149	25 - 59
60 ปีขึ้นไป	889,082	177,791	711,291	195,432	301,855	212,855	1,149	60 and over
ชาย	3,859,514	753,083	3,106,431	932,976	1,398,974	769,663	4,818	Male
6 - 14	314,300	18,296	296,004	86,521	107,647	101,836	-	6 - 14
15 - 24	620,618	111,381	509,237	168,663	234,014	104,143	2,417	15 - 24
25 - 59	2,535,116	546,797	1,988,319	594,126	913,999	477,794	2,400	25 - 59
60 ปีขึ้นไป	389,480	76,609	312,871	83,665	143,315	85,891	-	60 and over
หญิง	4,117,021	664,429	3,452,592	884,937	1,570,865	990,892	5,898	Female
6 - 14	294,155	24,049	270,106	67,928	112,472	89,706	-	6 - 14
15 - 24	639,543	112,436	527,107	126,484	248,145	152,478	-	15 - 24
25 - 59	2,683,721	426,762	2,256,959	578,758	1,051,709	621,744	4,749	25 - 59
60 ปีขึ้นไป	499,602	101,182	398,420	111,768	158,539	126,964	1,149	60 and over

ตารางที่ 3 จำนวนประชากรอายุตั้งแต่ 6 ปีขึ้นไป จำแนกตามเหตุผลที่รับประทานอาหารว่าง กลุ่มอายุ เพศ เขตการปกครองและภาค พ.ศ. 2556 (ต่อ)

TABLE 3 Number of population, aged 6 years and over by reasons of having snacks group, age group, sex, area and region, 2013 (contd.)

กลุ่มอายุ(ปี) เพศ เขตการปกครองและภาค	รวม Total	ไม่ทาน Do not consume	ทาน Consume					Age group (years), sex , area and region
			เหตุผลที่รับประทานอาหารว่าง Reasons of having snacks group					
			รวม Total	หิว Hungry	อยากทาน Desire	ได้เวลาทาน / เคยทานประจำ As habit	อื่น ๆ Others	
ภาคกลาง	17,545,875	3,922,417	13,623,458	5,240,226	5,830,651	2,537,628	14,955	Central region
6 - 14	1,861,723	172,519	1,689,204	592,128	741,138	353,304	2,634	6 - 14
15 - 24	2,693,496	433,731	2,259,765	841,807	1,080,553	336,056	1,349	15 - 24
25 - 59	10,573,272	2,508,568	8,064,704	3,183,353	3,416,408	1,455,858	9,085	25 - 59
60 ปีขึ้นไป	2,417,384	807,598	1,609,786	622,938	592,552	392,409	1,887	60 and over
ชาย	8,566,156	2,041,872	6,524,284	2,653,151	2,684,459	1,177,495	9,179	Male
6 - 14	947,289	77,613	869,676	311,699	374,114	183,568	296	6 - 14
15 - 24	1,363,768	251,233	1,112,535	454,978	514,775	142,449	332	15 - 24
25 - 59	5,183,518	1,360,976	3,822,542	1,584,451	1,549,413	680,127	8,551	25 - 59
60 ปีขึ้นไป	1,071,581	352,050	719,531	302,023	246,157	171,351	-	60 and over
หญิง	8,979,719	1,880,545	7,099,174	2,587,075	3,146,192	1,360,132	5,775	Female
6 - 14	914,434	94,906	819,528	280,429	367,024	169,736	2,338	6 - 14
15 - 24	1,329,728	182,498	1,147,230	386,829	565,778	193,607	1,016	15 - 24
25 - 59	5,389,754	1,147,592	4,242,162	1,598,902	1,866,995	775,731	534	25 - 59
60 ปีขึ้นไป	1,345,803	455,548	890,255	320,915	346,395	221,058	1,887	60 and over

ตารางที่ 3 จำนวนประชากรอายุตั้งแต่ 6 ปีขึ้นไป จำแนกตามเหตุผลที่รับประทานอาหารว่าง กลุ่มอายุ เพศ เขตการปกครองและภาค พ.ศ. 2556 (ต่อ)

TABLE 3 Number of population, aged 6 years and over by reasons of having snacks group, age group, sex, area and region, 2013 (contd.)

กลุ่มอายุ(ปี) เพศ เขตการปกครองและภาค	รวม Total	ไม่ทาน Do not consume	ทาน Consume					Age group (years), sex , area and region
			เหตุผลที่รับประทานอาหารว่าง Reasons of having snacks group					
			รวม Total	หิว Hungry	อยากทาน Desire	ได้เวลาทาน / เคยทานประจำ As habit	อื่น ๆ Others	
ภาคเหนือ	10,818,722	1,836,174	8,982,548	3,745,592	4,182,926	1,043,870	10,160	Northern region
6 - 14	1,370,430	96,315	1,274,115	469,857	636,887	167,372	-	6 - 14
15 - 24	1,583,790	149,816	1,433,974	578,327	714,087	141,559	-	15 - 24
25 - 59	5,870,927	1,118,531	4,752,396	2,052,169	2,163,969	531,861	4,398	25 - 59
60 ปีขึ้นไป	1,993,575	471,513	1,522,062	645,238	667,983	203,078	5,763	60 and over
ชาย	5,267,119	966,375	4,300,744	1,822,093	1,985,338	488,565	4,748	Male
6 - 14	698,422	57,407	641,015	224,230	330,692	86,093	-	6 - 14
15 - 24	804,117	75,814	728,303	299,392	356,270	72,641	-	15 - 24
25 - 59	2,843,510	613,752	2,229,758	1,002,721	995,383	229,240	2,414	25 - 59
60 ปีขึ้นไป	921,070	219,402	701,668	295,750	302,993	100,591	2,334	60 and over
หญิง	5,551,603	869,799	4,681,804	1,923,499	2,197,588	555,305	5,412	Female
6 - 14	672,008	38,907	633,101	245,627	306,195	81,279	-	6 - 14
15 - 24	779,673	74,001	705,672	278,935	357,818	68,918	-	15 - 24
25 - 59	3,027,417	504,779	2,522,638	1,049,448	1,168,585	302,620	1,984	25 - 59
60 ปีขึ้นไป	1,072,505	252,111	820,394	349,489	364,990	102,487	3,429	60 and over

ตารางที่ 3 จำนวนประชากรอายุตั้งแต่ 6 ปีขึ้นไป จำแนกตามเหตุผลที่รับประทานอาหารว่าง กลุ่มอายุ เพศ เขตการปกครองและภาค พ.ศ. 2556 (ต่อ)

TABLE 3 Number of population, aged 6 years and over by reasons of having snacks group, age group, sex, area and region, 2013 (contd.)

กลุ่มอายุ(ปี) เพศ เขตการปกครองและภาค	รวม Total	ไม่ทาน Do not consume	ทาน Consume					Age group (years), sex , area and region
			เหตุผลที่รับประทานอาหารว่าง Reasons of having snacks group					
			รวม Total	หิว Hungry	อยากทาน Desire	ได้เวลาทาน / เคยทานประจำ As habit	อื่น ๆ Others	
ภาคตะวันออกเฉียงเหนือ	17,072,037	4,267,067	12,804,970	4,674,686	6,192,120	1,896,951	41,214	Northeastern region
6 - 14	2,626,903	361,512	2,265,391	791,496	1,118,295	344,109	11,491	6 - 14
15 - 24	2,623,855	429,323	2,194,532	796,378	1,104,883	291,021	2,250	15 - 24
25 - 59	8,847,979	2,419,410	6,428,569	2,368,330	3,065,200	981,145	13,895	25 - 59
60 ปีขึ้นไป	2,973,300	1,056,823	1,916,477	718,482	903,742	280,676	13,578	60 and over
ชาย	8,295,000	2,185,402	6,109,598	2,285,924	2,925,916	873,486	24,272	Male
6 - 14	1,340,116	181,284	1,158,832	403,753	588,991	156,409	9,679	6 - 14
15 - 24	1,319,056	266,745	1,052,311	393,328	531,289	125,444	2,250	15 - 24
25 - 59	4,282,859	1,245,531	3,037,328	1,165,527	1,401,662	463,287	6,852	25 - 59
60 ปีขึ้นไป	1,352,969	491,842	861,127	323,316	403,974	128,346	5,490	60 and over
หญิง	8,777,037	2,081,665	6,695,372	2,388,762	3,266,204	1,023,464	16,942	Female
6 - 14	1,286,787	180,228	1,106,559	387,743	529,304	187,700	1,811	6 - 14
15 - 24	1,304,799	162,579	1,142,220	403,050	573,594	165,577	-	15 - 24
25 - 59	4,565,120	1,173,878	3,391,242	1,202,803	1,663,538	517,857	7,043	25 - 59
60 ปีขึ้นไป	1,620,331	564,980	1,055,351	395,166	499,767	152,330	8,088	60 and over

ตารางที่ 3 จำนวนประชากรอายุตั้งแต่ 6 ปีขึ้นไป จำแนกตามเหตุผลที่รับประทานอาหารว่าง กลุ่มอายุ เพศ เขตการปกครองและภาค พ.ศ. 2556 (ต่อ)

TABLE 3 Number of population, aged 6 years and over by reasons of having snacks group, age group, sex, area and region, 2013 (contd.)

กลุ่มอายุ(ปี) เพศ เขตการปกครองและภาค	รวม Total	ไม่ทาน Do not consume	ทาน Consume					Age group (years), sex, area and region
			เหตุผลที่รับประทานอาหารว่าง Reasons of having snacks group					
			รวม Total	หิว Hungry	อยากทาน Desire	ได้เวลาทาน / เคยทานประจำ As habit	อื่น ๆ Others	
ภาคใต้	8,253,629	1,332,168	6,921,461	2,284,035	3,046,808	1,587,117	3,501	Southern region
6 - 14	1,198,761	107,593	1,091,168	322,237	521,931	246,219	781	6 - 14
15 - 24	1,391,427	149,876	1,241,551	370,670	599,404	271,478	-	15 - 24
25 - 59	4,519,166	839,867	3,679,299	1,258,380	1,596,191	822,008	2,720	25 - 59
60 ปีขึ้นไป	1,144,275	234,832	909,443	332,749	329,282	247,412	-	60 and over
ชาย	4,057,606	740,148	3,317,458	1,116,055	1,435,124	764,593	1,686	Male
6 - 14	610,823	56,198	554,625	161,419	255,942	136,483	781	6 - 14
15 - 24	701,900	95,376	606,524	193,816	284,805	127,903	-	15 - 24
25 - 59	2,230,086	469,444	1,760,642	616,530	755,402	387,804	906	25 - 59
60 ปีขึ้นไป	514,797	119,129	395,668	144,290	138,975	112,403	-	60 and over
หญิง	4,196,023	592,020	3,604,003	1,167,980	1,611,685	822,524	1,815	Female
6 - 14	587,938	51,395	536,543	160,818	265,989	109,736	-	6 - 14
15 - 24	689,527	54,500	635,027	176,853	314,599	143,576	-	15 - 24
25 - 59	2,289,080	370,423	1,918,657	641,849	840,790	434,204	1,815	25 - 59
60 ปีขึ้นไป	629,478	115,703	513,775	188,459	190,307	135,009	-	60 and over

ตารางที่ 4 จำนวนประชากรอายุตั้งแต่ 6 ปีขึ้นไป จำแนกตามรสชาติของอาหารมื้อหลักที่ทาน กลุ่มอายุ เพศ เขตการปกครองและภาค พ.ศ. 2556

TABLE 4 Number of population, aged 6 years and over by type of flavor of staple meal, age group, sex, area and region, 2013

กลุ่มอายุ(ปี) เพศ เขตการปกครองและภาค	รสชาติของอาหารมื้อหลักที่ทาน Type of flavor of staple meal								Age group (years), sex , area and region
	รวม Total	จืด Tasteless	หวาน Sweet	เค็ม Salty	เผ็ด Hot/ Spicy	เปรี้ยว Sour	อื่น ๆ1/ Others1/	ไม่ทราบ Unknown	
ทั่วราชอาณาจักร	61,666,798	24,605,322	6,878,018	8,037,601	16,850,337	2,459,261	2,830,678	5,580	Whole Kingdom
6 - 14	7,666,272	4,273,258	1,539,360	677,766	669,177	194,219	312,492	-	6 - 14
15 - 24	9,552,729	2,739,755	1,293,992	1,202,868	3,231,361	611,736	473,017	-	15 - 24
25 - 59	35,030,181	11,516,519	3,452,515	5,071,662	11,875,482	1,503,553	1,606,601	3,850	25 - 59
60 ปีขึ้นไป	9,417,616	6,075,790	592,152	1,085,305	1,074,317	149,752	438,568	1,731	60 and over
ชาย	30,045,395	11,161,051	3,198,861	4,104,186	9,332,117	835,417	1,413,762	-	Male
6 - 14	3,910,950	2,195,279	783,508	356,532	341,054	77,116	157,461	-	6 - 14
15 - 24	4,809,459	1,275,730	622,555	627,596	1,839,879	190,895	252,805	-	15 - 24
25 - 59	17,075,089	5,092,354	1,533,041	2,579,161	6,574,576	496,583	799,374	-	25 - 59
60 ปีขึ้นไป	4,249,897	2,597,688	259,758	540,898	576,608	70,823	204,122	-	60 and over
หญิง	31,621,403	13,444,271	3,679,157	3,933,415	7,518,221	1,623,843	1,416,916	5,580	Female
6 - 14	3,755,322	2,077,979	755,852	321,234	328,123	117,103	155,031	-	6 - 14
15 - 24	4,743,270	1,464,026	671,437	575,272	1,391,482	420,841	220,212	-	15 - 24
25 - 59	17,955,092	6,424,165	1,919,474	2,492,502	5,300,906	1,006,969	807,226	3,850	25 - 59
60 ปีขึ้นไป	5,167,719	3,478,101	332,394	544,407	497,710	78,930	234,446	1,731	60 and over

ตารางที่ 4 จำนวนประชากรอายุตั้งแต่ 6 ปีขึ้นไป จำแนกตามรสชาติของอาหารมื้อหลักที่ทาน กลุ่มอายุ เพศ เขตการปกครองและภาค พ.ศ. 2556 (ต่อ)

TABLE 4 Number of population, aged 6 years and over by type of flavor of staple meal, age group, sex, area and region, 2013 (contd.)

กลุ่มอายุ(ปี) เพศ เขตการปกครองและภาค	รสชาติของอาหารมื้อหลักที่ทาน Type of flavor of staple meal								Age group (years), sex , area and region
	รวม Total	จืด Tasteless	หวาน Sweet	เค็ม Salty	เผ็ด Hot/ Spicy	เปรี้ยว Sour	อื่น ๆ1/ Others1/	ไม่ทราบ Unknown	
ในเขตเทศบาล	27,548,481	11,284,400	3,089,241	2,821,091	7,652,131	1,265,147	1,434,366	2,104	Municipal Area
6 - 14	3,012,726	1,785,988	542,630	212,829	248,105	92,077	131,098	-	6 - 14
15 - 24	4,304,712	1,315,719	597,785	435,530	1,424,049	274,644	256,986	-	15 - 24
25 - 59	16,373,873	5,599,302	1,711,585	1,831,201	5,553,083	826,531	850,066	2,104	25 - 59
60 ปีขึ้นไป	3,857,170	2,583,391	237,242	341,531	426,895	71,895	196,216	-	60 and over
ชาย	13,277,249	5,052,973	1,453,076	1,447,288	4,180,472	424,448	718,992	-	Male
6 - 14	1,520,224	908,989	274,802	116,658	116,730	39,028	64,017	-	6 - 14
15 - 24	2,127,481	599,129	300,469	225,852	779,962	78,387	143,681	-	15 - 24
25 - 59	7,912,716	2,454,055	776,541	942,637	3,043,593	274,032	421,859	-	25 - 59
60 ปีขึ้นไป	1,716,828	1,090,799	101,265	162,141	240,187	33,000	89,436	-	60 and over
หญิง	14,271,232	6,231,427	1,636,166	1,373,803	3,471,660	840,699	715,373	2,104	Female
6 - 14	1,492,502	876,999	267,828	96,171	131,375	53,048	67,081	-	6 - 14
15 - 24	2,177,231	716,589	297,316	209,678	644,087	196,257	113,304	-	15 - 24
25 - 59	8,461,157	3,145,247	935,044	888,564	2,509,490	552,500	428,208	2,104	25 - 59
60 ปีขึ้นไป	2,140,342	1,492,592	135,977	179,390	186,708	38,895	106,780	-	60 and over

ตารางที่ 4 จำนวนประชากรอายุตั้งแต่ 6 ปีขึ้นไป จำแนกตามรสชาติของอาหารมื้อหลักที่ทาน กลุ่มอายุ เพศ เขตการปกครองและภาค พ.ศ. 2556 (ต่อ)

TABLE 4 Number of population, aged 6 years and over by type of flavor of staple meal, age group, sex, area and region, 2013 (contd.)

กลุ่มอายุ(ปี) เพศ เขตการปกครองและภาค	รสชาติของอาหารมื้อหลักที่ทาน Type of flavor of staple meal								Age group (years), sex , area and region
	รวม Total	จืด Tasteless	หวาน Sweet	เค็ม Salty	เผ็ด Hot/ Spicy	เปรี้ยว Sour	อื่น ๆ1/ Others1/	ไม่ทราบ Unknown	
นอกเขตเทศบาล	34,118,317	13,320,922	3,788,777	5,216,510	9,198,206	1,194,113	1,396,312	3,477	Non - municipal area
6 - 14	4,653,546	2,487,270	996,730	464,937	421,072	102,143	181,394	-	6 - 14
15 - 24	5,248,017	1,424,037	696,207	767,338	1,807,312	337,092	216,031	-	15 - 24
25 - 59	18,656,308	5,917,216	1,740,930	3,240,461	6,322,399	677,021	756,534	1,746	25 - 59
60 ปีขึ้นไป	5,560,446	3,492,399	354,910	743,774	647,423	77,857	242,352	1,731	60 and over
ชาย	16,768,146	6,108,079	1,745,785	2,656,898	5,151,645	410,970	694,770	-	Male
6 - 14	2,390,726	1,286,291	508,706	239,874	224,324	38,087	93,444	-	6 - 14
15 - 24	2,681,978	676,600	322,086	401,743	1,059,917	112,508	109,123	-	15 - 24
25 - 59	9,162,373	2,638,298	756,500	1,636,524	3,530,983	222,551	377,516	-	25 - 59
60 ปีขึ้นไป	2,533,069	1,506,889	158,493	378,757	336,421	37,823	114,686	-	60 and over
หญิง	17,350,171	7,212,844	2,042,991	2,559,612	4,046,561	783,144	701,543	3,477	Female
6 - 14	2,262,820	1,200,979	488,024	225,063	196,748	64,055	87,950	-	6 - 14
15 - 24	2,566,039	747,437	374,121	365,595	747,395	224,584	106,908	-	15 - 24
25 - 59	9,493,935	3,278,918	984,429	1,603,937	2,791,416	454,470	379,019	1,746	25 - 59
60 ปีขึ้นไป	3,027,377	1,985,510	196,417	365,017	311,002	40,035	127,666	1,731	60 and over

ตารางที่ 4 จำนวนประชากรอายุตั้งแต่ 6 ปีขึ้นไป จำแนกตามรสชาติของอาหารมื้อหลักที่ทาน กลุ่มอายุ เพศ เขตการปกครองและภาค พ.ศ. 2556 (ต่อ)

TABLE 4 Number of population, aged 6 years and over by type of flavor of staple meal, age group, sex, area and region, 2013 (contd.)

กลุ่มอายุ(ปี) เพศ เขตการปกครองและภาค	รสชาติของอาหารมื้อหลักที่ทาน Type of flavor of staple meal								Age group (years), sex , area and region
	รวม Total	จืด Tasteless	หวาน Sweet	เค็ม Salty	เผ็ด Hot/ Spicy	เปรี้ยว Sour	อื่น ๆ1/ Others1/	ไม่ทราบ Unknown	
กรุงเทพมหานคร	7,976,535	3,421,018	687,687	705,591	2,360,650	354,609	444,875	2,104	Bangkok metropolis
6 - 14	608,455	386,114	85,103	38,497	60,228	18,658	19,855	-	6 - 14
15 - 24	1,260,161	505,062	155,645	117,856	340,098	51,702	89,798	-	15 - 24
25 - 59	5,218,837	1,907,474	400,832	505,803	1,855,998	270,083	276,543	2,104	25 - 59
60 ปีขึ้นไป	889,082	622,369	46,107	43,435	104,327	14,165	58,680	-	60 and over
ชาย	3,859,514	1,504,527	354,333	370,093	1,267,498	129,609	233,455	-	Male
6 - 14	314,300	206,613	50,647	19,280	24,502	4,698	8,561	-	6 - 14
15 - 24	620,618	210,301	98,658	66,266	171,587	14,483	59,323	-	15 - 24
25 - 59	2,535,116	831,471	188,919	263,751	1,004,045	105,618	141,313	-	25 - 59
60 ปีขึ้นไป	389,480	256,142	16,109	20,796	67,365	4,809	24,259	-	60 and over
หญิง	4,117,021	1,916,491	333,355	335,498	1,093,153	225,000	211,420	2,104	Female
6 - 14	294,155	179,501	34,456	19,217	35,726	13,960	11,294	-	6 - 14
15 - 24	639,543	294,761	56,987	51,590	168,511	37,219	30,475	-	15 - 24
25 - 59	2,683,721	1,076,003	211,913	242,053	851,954	164,466	135,230	2,104	25 - 59
60 ปีขึ้นไป	499,602	366,227	29,998	22,639	36,962	9,356	34,420	-	60 and over

ตารางที่ 4 จำนวนประชากรอายุตั้งแต่ 6 ปีขึ้นไป จำแนกตามรสชาติของอาหารมื้อหลักที่ทาน กลุ่มอายุ เพศ เขตการปกครองและภาค พ.ศ. 2556 (ต่อ)

TABLE 4 Number of population, aged 6 years and over by type of flavor of staple meal, age group, sex, area and region, 2013 (contd.)

กลุ่มอายุ(ปี) เพศ เขตการปกครองและภาค	รสชาติของอาหารมื้อหลักที่ทาน Type of flavor of staple meal								Age group (years), sex , area and region
	รวม Total	จืด Tasteless	หวาน Sweet	เค็ม Salty	เผ็ด Hot/ Spicy	เปรี้ยว Sour	อื่น ๆ1/ Others1/	ไม่ทราบ Unknown	
ภาคกลาง	17,545,875	6,032,421	3,011,167	2,103,923	4,953,085	1,102,563	342,715	-	Central region
6 - 14	1,861,723	1,012,370	520,562	129,376	122,596	57,325	19,494	-	6 - 14
15 - 24	2,693,496	588,769	484,004	315,676	916,303	309,594	79,150	-	15 - 24
25 - 59	10,573,272	2,891,015	1,760,389	1,383,885	3,650,524	685,667	201,792	-	25 - 59
60 ปีขึ้นไป	2,417,384	1,540,268	246,213	274,987	263,661	49,977	42,279	-	60 and over
ชาย	8,566,156	2,783,497	1,385,196	1,110,614	2,769,534	345,293	172,022	-	Male
6 - 14	947,289	529,717	256,388	66,778	62,108	24,935	7,362	-	6 - 14
15 - 24	1,363,768	284,651	215,002	187,503	534,694	101,676	40,243	-	15 - 24
25 - 59	5,183,518	1,314,583	799,644	735,694	2,029,873	200,225	103,499	-	25 - 59
60 ปีขึ้นไป	1,071,581	654,546	114,162	120,639	142,859	18,457	20,917	-	60 and over
หญิง	8,979,719	3,248,924	1,625,971	993,309	2,183,551	757,271	170,693	-	Female
6 - 14	914,434	482,652	264,174	62,598	60,488	32,390	12,132	-	6 - 14
15 - 24	1,329,728	304,118	269,002	128,173	381,609	207,918	38,907	-	15 - 24
25 - 59	5,389,754	1,576,432	960,744	648,191	1,620,651	485,443	98,292	-	25 - 59
60 ปีขึ้นไป	1,345,803	885,721	132,051	154,348	120,802	31,519	21,361	-	60 and over

ตารางที่ 4 จำนวนประชากรอายุตั้งแต่ 6 ปีขึ้นไป จำแนกตามรสชาติของอาหารมื้อหลักที่ทาน กลุ่มอายุ เพศ เขตการปกครองและภาค พ.ศ. 2556 (ต่อ)

TABLE 4 Number of population, aged 6 years and over by type of flavor of staple meal, age group, sex, area and region, 2013 (contd.)

กลุ่มอายุ(ปี) เพศ เขตการปกครองและภาค	รสชาติของอาหารมื้อหลักที่ทาน Type of flavor of staple meal								Age group (years), sex , area and region
	รวม Total	จืด Tasteless	หวาน Sweet	เค็ม Salty	เผ็ด Hot/ Spicy	เปรี้ยว Sour	อื่น ๆ1/ Others1/	ไม่ทราบ Unknown	
ภาคเหนือ	10,818,722	4,988,565	875,384	1,197,458	2,733,580	373,233	650,501	-	Northern region
6 - 14	1,370,430	863,176	198,655	107,752	103,061	32,234	65,553	-	6 - 14
15 - 24	1,583,790	527,277	174,702	156,212	518,440	98,410	108,750	-	15 - 24
25 - 59	5,870,927	2,250,708	404,539	727,437	1,895,780	210,482	381,981	-	25 - 59
60 ปีขึ้นไป	1,993,575	1,347,405	97,488	206,057	216,300	32,108	94,218	-	60 and over
ชาย	5,267,119	2,243,978	399,568	619,558	1,574,118	118,450	311,447	-	Male
6 - 14	698,422	433,986	107,555	57,708	56,800	14,824	27,549	-	6 - 14
15 - 24	804,117	255,465	89,080	86,221	293,744	27,001	52,606	-	15 - 24
25 - 59	2,843,510	963,879	163,147	371,051	1,100,521	60,443	184,469	-	25 - 59
60 ปีขึ้นไป	921,070	590,649	39,786	104,578	123,052	16,181	46,823	-	60 and over
หญิง	5,551,603	2,744,587	475,816	577,899	1,159,463	254,784	339,054	-	Female
6 - 14	672,008	429,190	91,101	50,044	46,261	17,409	38,003	-	6 - 14
15 - 24	779,673	271,812	85,622	69,990	224,696	71,409	56,144	-	15 - 24
25 - 59	3,027,417	1,286,829	241,392	356,386	795,258	150,039	197,512	-	25 - 59
60 ปีขึ้นไป	1,072,505	756,756	57,701	101,479	93,247	15,926	47,395	-	60 and over

ตารางที่ 4 จำนวนประชากรอายุตั้งแต่ 6 ปีขึ้นไป จำแนกตามรสชาติของอาหารมื้อหลักที่ทาน กลุ่มอายุ เพศ เขตการปกครองและภาค พ.ศ. 2556 (ต่อ)

TABLE 4 Number of population, aged 6 years and over by type of flavor of staple meal, age group, sex, area and region, 2013 (contd.)

กลุ่มอายุ(ปี) เพศ เขตการปกครองและภาค	รสชาติของอาหารมื้อหลักที่ทาน Type of flavor of staple meal								Age group (years), sex , area and region
	รวม Total	จืด Tasteless	หวาน Sweet	เค็ม Salty	เผ็ด Hot/ Spicy	เปรี้ยว Sour	อื่น ๆ1/ Others1/	ไม่ทราบ Unknown	
ภาคตะวันออกเฉียงเหนือ	17,072,037	7,484,521	1,532,024	3,076,130	3,650,040	317,144	1,008,702	3,477	Northeastern region
6 - 14	2,626,903	1,367,438	570,352	295,736	183,119	48,005	162,253	-	6 - 14
15 - 24	2,623,855	792,870	317,937	443,138	851,111	76,824	141,975	-	15 - 24
25 - 59	8,847,979	3,356,195	520,833	1,869,091	2,377,610	182,006	540,498	1,746	25 - 59
60 ปีขึ้นไป	2,973,300	1,968,018	122,901	468,166	238,201	10,309	163,975	1,731	60 and over
ชาย	8,295,000	3,412,874	700,469	1,555,124	2,011,634	111,708	503,191	-	Male
6 - 14	1,340,116	701,857	288,357	155,104	93,469	16,914	84,415	-	6 - 14
15 - 24	1,319,056	384,076	148,443	222,398	466,330	23,448	74,362	-	15 - 24
25 - 59	4,282,859	1,474,725	213,711	929,138	1,333,035	66,866	265,383	-	25 - 59
60 ปีขึ้นไป	1,352,969	852,217	49,958	248,483	118,801	4,480	79,030	-	60 and over
หญิง	8,777,037	4,071,646	831,555	1,521,006	1,638,406	205,436	505,511	3,477	Female
6 - 14	1,286,787	665,581	281,995	140,632	89,650	31,091	77,838	-	6 - 14
15 - 24	1,304,799	408,794	169,494	220,740	384,781	53,376	67,613	-	15 - 24
25 - 59	4,565,120	1,881,470	307,122	939,952	1,044,575	115,139	275,115	1,746	25 - 59
60 ปีขึ้นไป	1,620,331	1,115,801	72,944	219,682	119,400	5,829	84,945	1,731	60 and over

ตารางที่ 4 จำนวนประชากรอายุตั้งแต่ 6 ปีขึ้นไป จำแนกตามรสชาติของอาหารมื้อหลักที่ทาน กลุ่มอายุ เพศ เขตการปกครองและภาค พ.ศ. 2556 (ต่อ)

TABLE 4 Number of population, aged 6 years and over by type of flavor of staple meal, age group, sex, area and region, 2013 (contd.)

กลุ่มอายุ(ปี) เพศ เขตการปกครองและภาค	รสชาติของอาหารมื้อหลักที่ทาน Type of flavor of staple meal								Age group (years), sex , area and region
	รวม Total	จืด Tasteless	หวาน Sweet	เค็ม Salty	เผ็ด Hot/ Spicy	เปรี้ยว Sour	อื่น ๆ1/ Others1/	ไม่ทราบ Unknown	
ภาคใต้	8,253,629	2,678,797	771,756	954,499	3,152,982	311,711	383,884	-	Southern region
6 - 14	1,198,761	644,161	164,687	106,405	200,174	37,997	45,337	-	6 - 14
15 - 24	1,391,427	325,778	161,703	169,986	605,410	75,206	53,343	-	15 - 24
25 - 59	4,519,166	1,111,127	365,922	585,447	2,095,569	155,314	205,787	-	25 - 59
60 ปีขึ้นไป	1,144,275	597,731	79,443	92,661	251,829	43,194	79,417	-	60 and over
ชาย	4,057,606	1,216,175	359,295	448,798	1,709,333	130,358	193,647	-	Male
6 - 14	610,823	323,107	80,561	57,662	104,176	15,744	29,574	-	6 - 14
15 - 24	701,900	141,237	71,372	65,207	373,525	24,288	26,271	-	15 - 24
25 - 59	2,230,086	507,697	167,619	279,527	1,107,101	63,432	104,710	-	25 - 59
60 ปีขึ้นไป	514,797	244,134	39,743	46,402	124,531	26,895	33,092	-	60 and over
หญิง	4,196,023	1,462,622	412,461	505,701	1,443,649	181,353	190,237	-	Female
6 - 14	587,938	321,054	84,125	48,743	95,998	22,253	15,764	-	6 - 14
15 - 24	689,527	184,541	90,332	104,779	231,884	50,918	27,072	-	15 - 24
25 - 59	2,289,080	603,430	198,303	305,920	988,468	91,883	101,077	-	25 - 59
60 ปีขึ้นไป	629,478	353,596	39,701	46,259	127,299	16,298	46,325	-	60 and over

1/ เช่น กลางๆ ขม เป็นต้น

1/ Such as normal, bitter, etc

ตารางที่ 5 จำนวนประชากรอายุตั้งแต่ 6 ปีขึ้นไป จำแนกตามวิธีการปรุงอาหาร กลุ่มอายุ เพศ เขตการปกครองและภาค พ.ศ. 2556

TABLE 5 Number of population, aged 6 years and over by cooking style, age group, sex, area and region, 2013

กลุ่มอายุ(ปี) เขตการปกครองและภาค	วิธีการปรุงอาหาร Cooking style									Age group (years), sex , area and region
	รวม Total	ต้มหรือลวกสุก Boiled	ตุ๋น Stew	ผัด Stir fry	ทอด Deep fry	นึ่ง Steam	ลวกแบบสุกๆ ดิบๆ Blanch	ปิ้ง ย่าง Grill/ Roast	อื่น ๆ1/ Others1/	
ทั่วราชอาณาจักร	61,666,798	33,877,130	2,398,408	15,667,949	6,769,619	251,861	1,861,553	49,174	791,102	Whole Kingdom
6 - 14	7,666,272	3,261,741	210,901	1,849,251	2,085,352	10,076	181,476	4,931	62,544	6 - 14
15 - 24	9,552,729	4,153,060	271,611	3,192,452	1,408,939	43,033	347,808	10,149	125,677	15 - 24
25 - 59	35,030,181	19,594,737	1,422,007	9,346,057	2,929,084	179,539	1,064,159	28,349	466,249	25 - 59
60 ปีขึ้นไป	9,417,616	6,867,592	493,890	1,280,189	346,244	19,213	268,110	5,746	136,633	60 and over
ชาย	30,045,395	16,285,677	1,075,763	7,729,907	3,342,239	177,883	1,016,074	26,398	391,456	Male
6 - 14	3,910,950	1,660,597	102,159	920,652	1,085,896	1,732	103,140	1,974	34,800	6 - 14
15 - 24	4,809,459	2,054,878	141,985	1,599,058	726,678	31,054	187,146	5,307	63,353	15 - 24
25 - 59	17,075,089	9,480,734	606,394	4,614,969	1,383,919	131,449	608,130	16,702	232,792	25 - 59
60 ปีขึ้นไป	4,249,897	3,089,468	225,225	595,228	145,746	13,648	117,658	2,415	60,511	60 and over
หญิง	31,621,403	17,591,453	1,322,645	7,938,042	3,427,380	73,979	845,479	22,777	399,647	Female
6 - 14	3,755,322	1,601,144	108,741	928,599	999,456	8,343	78,337	2,957	27,744	6 - 14
15 - 24	4,743,270	2,098,182	129,626	1,593,394	682,262	11,979	160,662	4,842	62,323	15 - 24
25 - 59	17,955,092	10,114,003	815,613	4,731,089	1,545,165	48,091	456,029	11,647	233,457	25 - 59
60 ปีขึ้นไป	5,167,719	3,778,125	268,665	684,961	200,497	5,566	150,452	3,331	76,122	60 and over

ตารางที่ 5 จำนวนประชากรอายุตั้งแต่ 6 ปีขึ้นไป จำแนกตามวิธีการปรุงอาหาร กลุ่มอายุ เพศ เขตการปกครองและภาค พ.ศ. 2556 (ต่อ)

TABLE 5 Number of population, aged 6 years and over by cooking style, age group, sex, area and region, 2013 (contd.)

กลุ่มอายุ(ปี) เขตการปกครองและภาค	วิธีการปรุงอาหาร Cooking style									Age group (years), sex , area and region
	รวม Total	ต้มหรือลวกสุก Boiled	ตุ๋น Stew	ผัด Stir fry	ทอด Deep fry	นึ่ง Steam	ลวกแบบสุกๆ ดิบๆ Blanch	ปิ้ง ย่าง Grill/ Roast	อื่น ๆ1/ Others1/	
ในเขตเทศบาล	27,548,481	14,122,578	1,214,791	7,910,184	3,040,870	83,105	733,787	33,551	409,614	Municipal Area
6 - 14	3,012,726	1,295,799	96,445	729,692	788,006	4,667	72,598	3,334	22,186	6 - 14
15 - 24	4,304,712	1,710,541	140,810	1,581,336	649,297	4,490	151,461	4,488	62,290	15 - 24
25 - 59	16,373,873	8,401,657	742,284	4,984,348	1,482,909	71,098	432,811	22,251	236,514	25 - 59
60 ปีขึ้นไป	3,857,170	2,714,581	235,252	614,808	120,659	2,851	76,917	3,477	88,624	60 and over
ชาย	13,277,249	6,669,531	520,528	3,929,769	1,487,736	58,056	399,491	19,870	192,271	Male
6 - 14	1,520,224	641,315	45,252	370,382	410,421	293	40,210	1,974	10,377	6 - 14
15 - 24	2,127,481	804,331	72,405	821,950	313,453	3,222	79,130	3,714	29,276	15 - 24
25 - 59	7,912,716	4,016,288	300,838	2,455,720	718,264	52,886	244,032	12,919	111,769	25 - 59
60 ปีขึ้นไป	1,716,828	1,207,597	102,032	281,716	45,598	1,654	36,119	1,263	40,849	60 and over
หญิง	14,271,232	7,453,048	694,263	3,980,416	1,553,135	25,050	334,297	13,681	217,343	Female
6 - 14	1,492,502	654,485	51,192	359,310	377,585	4,374	32,388	1,361	11,809	6 - 14
15 - 24	2,177,231	906,211	68,405	759,386	335,844	1,268	72,331	774	33,014	15 - 24
25 - 59	8,461,157	4,385,368	441,446	2,528,628	764,645	18,212	188,779	9,333	124,745	25 - 59
60 ปีขึ้นไป	2,140,342	1,506,984	133,220	333,092	75,061	1,197	40,798	2,214	47,776	60 and over

ตารางที่ 5 จำนวนประชากรอายุตั้งแต่ 6 ปีขึ้นไป จำแนกตามวิธีการปรุงอาหาร กลุ่มอายุ เพศ เขตการปกครองและภาค พ.ศ. 2556 (ต่อ)

TABLE 5 Number of population, aged 6 years and over by cooking style, age group, sex, area and region, 2013 (contd.)

กลุ่มอายุ(ปี) เขตการปกครองและภาค	วิธีการปรุงอาหาร Cooking style									Age group (years), sex , area and region
	รวม Total	ต้มหรือลวกสุก Boiled	ตุ๋น Stew	ผัด Stir fry	ทอด Deep fry	นึ่ง Steam	ลวกแบบสุกๆ ดิบๆ Blanch	ปิ้ง ย่าง Grill/ Roast	อื่น ๆ1/ Others1/	
นอกเขตเทศบาล	34,118,317	19,754,551	1,183,617	7,757,765	3,728,749	168,756	1,127,766	15,624	381,489	Non - municipal area
6 - 14	4,653,546	1,965,941	114,456	1,119,559	1,297,347	5,409	108,878	1,597	40,358	6 - 14
15 - 24	5,248,017	2,442,518	130,801	1,611,116	759,643	38,543	196,347	5,661	63,387	15 - 24
25 - 59	18,656,308	11,193,080	679,723	4,361,709	1,446,175	108,441	631,348	6,097	229,734	25 - 59
60 ปีขึ้นไป	5,560,446	4,153,011	258,637	665,381	225,584	16,362	191,193	2,268	48,009	60 and over
ชาย	16,768,146	9,616,146	555,235	3,800,139	1,854,503	119,827	616,583	6,528	199,185	Male
6 - 14	2,390,726	1,019,282	56,907	550,270	675,475	1,440	62,929	-	24,423	6 - 14
15 - 24	2,681,978	1,250,547	69,580	777,108	413,225	27,832	108,017	1,593	34,077	15 - 24
25 - 59	9,162,373	5,464,446	305,556	2,159,248	665,655	78,562	364,098	3,784	121,023	25 - 59
60 ปีขึ้นไป	2,533,069	1,881,871	123,192	313,512	100,148	11,993	81,539	1,152	19,662	60 and over
หญิง	17,350,171	10,138,406	628,382	3,957,627	1,874,246	48,929	511,183	9,096	182,303	Female
6 - 14	2,262,820	946,659	57,549	569,289	621,872	3,970	45,949	1,597	15,936	6 - 14
15 - 24	2,566,039	1,191,971	61,221	834,008	346,418	10,712	88,331	4,068	29,310	15 - 24
25 - 59	9,493,935	5,728,635	374,166	2,202,461	780,520	29,879	267,249	2,314	108,711	25 - 59
60 ปีขึ้นไป	3,027,377	2,271,141	135,445	351,869	125,436	4,369	109,654	1,117	28,347	60 and over

ตารางที่ 5 จำนวนประชากรอายุตั้งแต่ 6 ปีขึ้นไป จำแนกตามวิธีการปรุงอาหาร กลุ่มอายุ เพศ เขตการปกครองและภาค พ.ศ. 2556 (ต่อ)

TABLE 5 Number of population, aged 6 years and over by cooking style, age group, sex, area and region, 2013 (contd.)

กลุ่มอายุ(ปี) เขตการปกครองและภาค	วิธีการปรุงอาหาร Cooking style									Age group (years), sex , area and region
	รวม Total	ต้มหรือลวกสุก Boiled	ตุ๋น Stew	ผัด Stir fry	ทอด Deep fry	นึ่ง Steam	ลวกแบบสุกๆ ดิบๆ Blanch	ปิ้ง ย่าง Grill/ Roast	อื่น ๆ1/ Others1/	
กรุงเทพมหานคร	7,976,535	3,528,506	455,814	2,696,282	801,130	34,866	211,168	8,813	239,956	Bangkok metropolis
6 - 14	608,455	258,719	22,488	175,399	132,000	4,217	13,054	-	2,578	6 - 14
15 - 24	1,260,161	439,559	63,373	502,825	159,372	-	57,296	-	37,735	15 - 24
25 - 59	5,218,837	2,320,801	283,615	1,812,704	496,647	30,649	133,474	6,404	134,542	25 - 59
60 ปีขึ้นไป	889,082	509,427	86,338	205,353	13,110	-	7,344	2,409	65,101	60 and over
ชาย	3,859,514	1,657,473	184,509	1,359,387	391,082	23,014	128,517	6,680	108,851	Male
6 - 14	314,300	133,715	11,199	91,694	67,144	-	9,068	-	1,481	6 - 14
15 - 24	620,618	191,087	31,771	268,585	72,365	-	40,261	-	16,549	15 - 24
25 - 59	2,535,116	1,117,027	105,541	894,778	251,574	23,014	74,226	5,418	63,538	25 - 59
60 ปีขึ้นไป	389,480	215,644	35,997	104,330	-	-	4,961	1,263	27,284	60 and over
หญิง	4,117,021	1,871,033	271,305	1,336,894	410,048	11,852	82,651	2,133	131,105	Female
6 - 14	294,155	125,004	11,289	83,705	64,856	4,217	3,986	-	1,097	6 - 14
15 - 24	639,543	248,472	31,601	234,240	87,008	-	17,035	-	21,187	15 - 24
25 - 59	2,683,721	1,203,774	178,074	917,926	245,074	7,635	59,248	987	71,004	25 - 59
60 ปีขึ้นไป	499,602	293,783	50,340	101,023	13,110	-	2,382	1,146	37,817	60 and over

ตารางที่ 5 จำนวนประชากรอายุตั้งแต่ 6 ปีขึ้นไป จำแนกตามวิธีการปรุงอาหาร กลุ่มอายุ เพศ เขตการปกครองและภาค พ.ศ. 2556 (ต่อ)

TABLE 5 Number of population, aged 6 years and over by cooking style, age group, sex, area and region, 2013 (contd.)

กลุ่มอายุ(ปี) เขตการปกครองและภาค	วิธีการปรุงอาหาร Cooking style									Age group (years), sex , area and region
	รวม Total	ต้มหรือลวกสุก Boiled	ตุ๋น Stew	ผัด Stir fry	ทอด Deep fry	นึ่ง Steam	ลวกแบบสุกๆ ดิบๆ Blanch	ปิ้ง ย่าง Grill/ Roast	อื่น ๆ1/ Others1/	
ภาคกลาง	17,545,875	7,744,585	716,520	6,206,970	2,259,618	56,572	399,621	8,771	153,217	Central region
6 - 14	1,861,723	674,763	61,332	533,364	558,160	3,177	20,822	-	10,105	6 - 14
15 - 24	2,693,496	899,259	61,945	1,147,781	444,835	11,599	104,612	600	22,865	15 - 24
25 - 59	10,573,272	4,629,086	441,415	3,971,624	1,131,962	38,785	256,746	5,902	97,751	25 - 59
60 ปีขึ้นไป	2,417,384	1,541,477	151,829	554,201	124,661	3,011	17,441	2,268	22,496	60 and over
ชาย	8,566,156	3,687,902	320,810	3,077,687	1,118,692	33,485	246,764	5,034	75,782	Male
6 - 14	947,289	360,647	26,168	251,004	292,500	-	11,959	-	5,012	6 - 14
15 - 24	1,363,768	426,524	36,729	589,560	235,908	4,447	56,511	600	13,489	15 - 24
25 - 59	5,183,518	2,221,860	190,676	1,987,381	534,955	26,191	171,508	3,282	47,664	25 - 59
60 ปีขึ้นไป	1,071,581	678,870	67,237	249,741	55,330	2,847	6,786	1,152	9,617	60 and over
หญิง	8,979,719	4,056,683	395,710	3,129,284	1,140,925	23,087	152,857	3,737	77,435	Female
6 - 14	914,434	314,116	35,164	282,360	265,660	3,177	8,863	-	5,094	6 - 14
15 - 24	1,329,728	472,735	25,216	558,221	208,928	7,152	48,101	-	9,376	15 - 24
25 - 59	5,389,754	2,407,226	250,739	1,984,243	597,007	12,593	85,238	2,620	50,087	25 - 59
60 ปีขึ้นไป	1,345,803	862,607	84,591	304,460	69,331	164	10,655	1,117	12,879	60 and over

ตารางที่ 5 จำนวนประชากรอายุตั้งแต่ 6 ปีขึ้นไป จำแนกตามวิธีการปรุงอาหาร กลุ่มอายุ เพศ เขตการปกครองและภาค พ.ศ. 2556 (ต่อ)

TABLE 5 Number of population, aged 6 years and over by cooking style, age group, sex, area and region, 2013 (contd.)

กลุ่มอายุ(ปี) เพศ เขตการปกครองและภาค	วิธีการปรุงอาหาร Cooking style									Age group (years), sex , area and region
	รวม Total	ต้มหรือลวกสุก Boiled	ตุ๋น Stew	ผัด Stir fry	ทอด Deep fry	นึ่ง Steam	ลวกแบบสุกๆ ดิบๆ Blanch	ปิ้ง ย่าง Grill/ Roast	อื่น ๆ1/ Others1/	
ภาคเหนือ	10,818,722	7,165,968	346,845	2,271,993	747,543	47,721	112,449	6,583	119,619	Northern region
6 - 14	1,370,430	678,797	41,002	301,344	324,702	1,253	10,016	822	12,494	6 - 14
15 - 24	1,583,790	813,637	40,374	517,421	149,523	6,410	23,981	774	31,671	15 - 24
25 - 59	5,870,927	4,048,202	178,675	1,239,066	237,153	33,947	63,604	4,267	66,012	25 - 59
60 ปีขึ้นไป	1,993,575	1,625,332	86,794	214,161	36,166	6,110	14,848	720	9,443	60 and over
ชาย	5,267,119	3,420,731	145,296	1,148,446	383,802	34,109	66,136	2,250	66,349	Male
6 - 14	698,422	328,978	12,600	170,770	169,758	461	6,799	-	9,057	6 - 14
15 - 24	804,117	406,570	18,676	256,552	89,030	4,827	12,001	-	16,462	15 - 24
25 - 59	2,843,510	1,937,237	71,025	618,946	108,638	24,795	43,457	2,250	37,161	25 - 59
60 ปีขึ้นไป	921,070	747,946	42,995	102,178	16,377	4,026	3,880	-	3,669	60 and over
หญิง	5,551,603	3,745,237	201,549	1,123,547	363,741	13,612	46,313	4,333	53,270	Female
6 - 14	672,008	349,819	28,402	130,574	154,944	793	3,217	822	3,437	6 - 14
15 - 24	779,673	407,067	21,697	260,870	60,493	1,584	11,980	774	15,209	15 - 24
25 - 59	3,027,417	2,110,965	107,650	620,120	128,515	9,152	20,147	2,017	28,850	25 - 59
60 ปีขึ้นไป	1,072,505	877,386	43,800	111,983	19,789	2,084	10,969	720	5,774	60 and over

ตารางที่ 5 จำนวนประชากรอายุตั้งแต่ 6 ปีขึ้นไป จำแนกตามวิธีการปรุงอาหาร กลุ่มอายุ เพศ เขตการปกครองและภาค พ.ศ. 2556 (ต่อ)

TABLE 5 Number of population, aged 6 years and over by cooking style, age group, sex, area and region, 2013 (contd.)

กลุ่มอายุ(ปี) เพศ เขตการปกครองและภาค	วิธีการปรุงอาหาร Cooking style									Age group (years), sex , area and region
	รวม Total	ต้มหรือลวกสุก Boiled	ตุ๋น Stew	ผัด Stir fry	ทอด Deep fry	นึ่ง Steam	ลวกแบบสุกๆ ดิบๆ Blanch	ปิ้ง ย่าง Grill/ Roast	อื่น ๆ1/ Others1/	
ภาคตะวันออกเฉียงเหนือ	17,072,037	10,129,231	737,365	2,876,246	2,025,301	108,970	1,079,374	19,570	95,980	Northeastern region
6 - 14	2,626,903	994,884	63,485	615,323	802,406	943	132,639	2,242	14,981	6 - 14
15 - 24	2,623,855	1,203,856	88,786	704,936	432,276	24,720	151,161	7,812	10,308	15 - 24
25 - 59	8,847,979	5,646,396	437,951	1,383,635	674,852	73,215	569,939	9,167	52,823	25 - 59
60 ปีขึ้นไป	2,973,300	2,284,095	147,143	172,351	115,768	10,092	225,635	349	17,868	60 and over
ชาย	8,295,000	4,936,645	354,451	1,331,530	979,939	86,140	544,107	9,059	53,129	Male
6 - 14	1,340,116	515,232	37,963	284,899	417,033	787	72,995	1,974	9,235	6 - 14
15 - 24	1,319,056	624,330	48,483	328,253	212,502	21,780	73,297	3,744	6,668	15 - 24
25 - 59	4,282,859	2,754,259	200,025	637,012	306,644	56,798	296,984	3,341	27,796	25 - 59
60 ปีขึ้นไป	1,352,969	1,042,824	67,980	81,367	43,761	6,775	100,831	-	9,431	60 and over
หญิง	8,777,037	5,192,586	382,915	1,544,715	1,045,362	22,830	535,267	10,511	42,851	Female
6 - 14	1,286,787	479,653	25,522	330,425	385,373	157	59,643	268	5,746	6 - 14
15 - 24	1,304,799	579,526	40,303	376,683	219,774	2,940	77,865	4,068	3,640	15 - 24
25 - 59	4,565,120	2,892,137	237,927	746,623	368,208	16,416	272,955	5,826	25,027	25 - 59
60 ปีขึ้นไป	1,620,331	1,241,270	79,163	90,985	72,006	3,317	124,804	349	8,437	60 and over

ตารางที่ 5 จำนวนประชากรอายุตั้งแต่ 6 ปีขึ้นไป จำแนกตามวิธีการปรุงอาหาร กลุ่มอายุ เพศ เขตการปกครองและภาค พ.ศ. 2556 (ต่อ)

TABLE 5 Number of population, aged 6 years and over by cooking style, age group, sex, area and region, 2013 (contd.)

กลุ่มอายุ(ปี) เพศ เขตการปกครองและภาค	วิธีการปรุงอาหาร Cooking style									Age group (years), sex, area and region
	รวม Total	ต้มหรือลวกสุก Boiled	ตุ๋น Stew	ผัด Stir fry	ทอด Deep fry	นึ่ง Steam	ลวกแบบสุกๆ ดิบๆ Blanch	ปิ้ง ย่าง Grill/ Roast	อื่น ๆ 1/ Others1/	
ภาคใต้	8,253,629	5,308,840	141,863	1,616,459	936,027	3,732	58,940	5,437	182,331	Southern region
6 - 14	1,198,761	654,577	22,594	223,821	268,085	485	4,946	1,866	22,386	6 - 14
15 - 24	1,391,427	796,749	17,134	319,489	222,934	303	10,757	963	23,098	15 - 24
25 - 59	4,519,166	2,950,252	80,350	939,027	388,469	2,944	40,395	2,607	115,121	25 - 59
60 ปีขึ้นไป	1,144,275	907,262	21,786	134,122	56,539	-	2,842	-	21,725	60 and over
ชาย	4,057,606	2,582,925	70,697	812,857	468,722	1,135	30,550	3,374	87,345	Male
6 - 14	610,823	322,025	14,230	122,286	139,462	485	2,319	-	10,016	6 - 14
15 - 24	701,900	406,367	6,325	156,108	116,874	-	5,076	963	10,186	15 - 24
25 - 59	2,230,086	1,450,351	39,127	476,851	182,108	649	21,955	2,411	56,633	25 - 59
60 ปีขึ้นไป	514,797	404,183	11,015	57,612	30,278	-	1,199	-	10,510	60 and over
หญิง	4,196,023	2,725,915	71,166	803,602	467,305	2,598	28,390	2,063	94,985	Female
6 - 14	587,938	332,552	8,364	101,536	128,623	-	2,627	1,866	12,370	6 - 14
15 - 24	689,527	390,382	10,809	163,380	106,060	303	5,681	-	12,912	15 - 24
25 - 59	2,289,080	1,499,901	41,223	462,177	206,361	2,294	18,440	196	58,488	25 - 59
60 ปีขึ้นไป	629,478	503,079	10,771	76,510	26,261	-	1,642	-	11,215	60 and over

1/ เช่น ตากแห้ง เผา เป็นต้น

1/ Such as parch, burn, etc

ตารางที่ 6 จำนวนประชากรอายุตั้งแต่ 6 ปีขึ้นไป จำแนกตามสิ่งที่คำนึงถึงเป็นอันดับแรกก่อนเลือกซื้ออาหาร กลุ่มอายุ เพศ เขตการปกครองและภาค พ.ศ. 2556

TABLE 6 Number of population, aged 6 years and over by consideration first before choosing buy food, age group, sex, area and region, 2013

กลุ่มอายุ(ปี)	สิ่งที่คำนึงถึงเป็นอันดับแรกก่อนเลือกซื้ออาหาร										Age group (years), sex , area and region
	รวม	รสชาติ	คุณค่าทางโภชนาการ	ราคา	ความสะอาด	ความสะดวกรวดเร็ว	ความชอบ	ความอยากทาน	อื่น ๆ1/	ไม่ทราบ	
เขตการปกครองและภาค	Total	Flavor	Nutritious	Price	Clean	Convenience	Linking	The craving	Others1/	Unknown	
ทั่วราชอาณาจักร	61,666,798	15,096,391	7,895,362	2,708,872	11,991,179	3,764,050	10,902,915	9,199,829	107,420	779	Whole Kingdom
6 - 14	7,666,272	1,824,021	758,869	261,681	1,270,101	366,709	1,821,023	1,351,624	12,244	-	6 - 14
15 - 24	9,552,729	2,265,543	952,173	453,719	1,766,724	643,116	1,892,445	1,570,867	8,141	-	15 - 24
25 - 59	35,030,181	8,860,249	4,562,009	1,547,760	7,187,735	2,300,337	5,702,605	4,817,643	51,842	-	25 - 59
60 ปีขึ้นไป	9,417,616	2,146,578	1,622,312	445,712	1,766,619	453,888	1,486,841	1,459,695	35,193	779	60 and over
ชาย	30,045,395	7,606,588	3,536,976	1,364,797	5,521,144	2,026,570	5,416,449	4,520,952	51,918	-	Male
6 - 14	3,910,950	918,212	379,716	139,708	633,404	180,105	944,957	706,163	8,684	-	6 - 14
15 - 24	4,809,459	1,140,509	462,872	251,814	803,942	392,905	935,304	817,991	4,122	-	15 - 24
25 - 59	17,075,089	4,525,206	1,985,920	771,938	3,316,208	1,217,168	2,870,179	2,362,810	25,659	-	25 - 59
60 ปีขึ้นไป	4,249,897	1,022,661	708,468	201,337	767,590	236,392	666,009	633,987	13,453	-	60 and over
หญิง	31,621,403	7,489,803	4,358,386	1,344,075	6,470,035	1,737,480	5,486,466	4,678,877	55,503	779	Female
6 - 14	3,755,322	905,809	379,153	121,973	636,697	186,604	876,067	645,461	3,560	-	6 - 14
15 - 24	4,743,270	1,125,034	489,301	201,905	962,782	250,212	957,142	752,876	4,019	-	15 - 24
25 - 59	17,955,092	4,335,043	2,576,089	775,822	3,871,527	1,083,168	2,832,426	2,454,833	26,184	-	25 - 59
60 ปีขึ้นไป	5,167,719	1,123,917	913,843	244,375	999,029	217,496	820,832	825,708	21,740	779	60 and over

ตารางที่ 6 จำนวนประชากรอายุตั้งแต่ 6 ปีขึ้นไป จำแนกตามสิ่งที่คำนึงถึงเป็นอันดับแรกก่อนเลือกซื้ออาหาร กลุ่มอายุ เพศ เขตการปกครองและภาค พ.ศ. 2556 (ต่อ)

TABLE 6 Number of population, aged 6 years and over by consideration first before choosing buy food, age group, sex, area and region, 2013 (contd.)

กลุ่มอายุ(ปี)	สิ่งที่คำนึงถึงเป็นอันดับแรกก่อนเลือกซื้ออาหาร										Age group (years), sex , area and region
	รวม	รสชาติ	คุณค่าทางโภชนาการ	ราคา	ความสะอาด	ความสะดวกรวดเร็ว	ความชอบ	ความอยากทาน	อื่น ๆ1/	ไม่ทราบ	
เขตการปกครองและภาค	Total	Flavor	Nutritious	Price	Clean	Convenience	Linking	The craving	Others1/	Unknown	
ในเขตเทศบาล	27,548,481	6,831,697	4,175,177	1,078,381	6,202,350	1,661,211	4,236,204	3,318,502	44,959	-	Municipal Area
6 - 14	3,012,726	780,978	353,711	87,428	587,970	142,158	635,853	422,402	2,226	-	6 - 14
15 - 24	4,304,712	1,083,245	451,787	221,433	901,464	330,467	753,245	560,870	2,201	-	15 - 24
25 - 59	16,373,873	4,132,111	2,537,055	618,982	3,800,336	1,041,179	2,365,690	1,852,177	26,342	-	25 - 59
60 ปีขึ้นไป	3,857,170	835,363	832,624	150,538	912,580	147,407	481,416	483,053	14,189	-	60 and over
ชาย	13,277,249	3,406,817	1,824,065	557,094	2,856,174	938,229	2,065,410	1,608,613	20,846	-	Male
6 - 14	1,520,224	395,316	161,890	53,775	278,530	79,790	316,550	233,056	1,317	-	6 - 14
15 - 24	2,127,481	521,532	210,596	120,809	429,715	200,792	360,125	282,507	1,405	-	15 - 24
25 - 59	7,912,716	2,095,024	1,099,018	317,239	1,757,856	580,013	1,170,867	881,293	11,406	-	25 - 59
60 ปีขึ้นไป	1,716,828	394,945	352,561	65,272	390,074	77,635	217,868	211,757	6,717	-	60 and over
หญิง	14,271,232	3,424,880	2,351,112	521,287	3,346,176	722,982	2,170,794	1,709,888	24,113	-	Female
6 - 14	1,492,502	385,662	191,821	33,653	309,441	62,368	319,303	189,346	910	-	6 - 14
15 - 24	2,177,231	561,712	241,191	100,624	471,749	129,675	393,120	278,363	796	-	15 - 24
25 - 59	8,461,157	2,037,087	1,438,037	301,744	2,042,480	461,166	1,194,823	970,884	14,935	-	25 - 59
60 ปีขึ้นไป	2,140,342	440,418	480,062	85,266	522,506	69,773	263,548	271,295	7,472	-	60 and over

ตารางที่ 6 จำนวนประชากรอายุตั้งแต่ 6 ปีขึ้นไป จำแนกตามสิ่งที่คำนึงถึงเป็นอันดับแรกก่อนเลือกซื้ออาหาร กลุ่มอายุ เพศ เขตการปกครองและภาค พ.ศ. 2556 (ต่อ)

TABLE 6 Number of population, aged 6 years and over by consideration first before choosing buy food, age group, sex, area and region, 2013 (contd.)

กลุ่มอายุ(ปี)	สิ่งที่คำนึงถึงเป็นอันดับแรกก่อนเลือกซื้ออาหาร										Age group (years), sex , area and region
	รวม	รสชาติ	คุณค่าทางโภชนาการ	ราคา	ความสะอาด	ความสะดวกรวดเร็ว	ความชอบ	ความอยากทาน	อื่น ๆ1/	ไม่ทราบ	
เขตการปกครองและภาค	Total	Flavor	Nutritious	Price	Clean	Convenience	Linking	The craving	Others1/	Unknown	
นอกเขตเทศบาล	34,118,317	8,264,694	3,720,185	1,630,491	5,788,829	2,102,839	6,666,711	5,881,327	62,462	779	Non - municipal area
6 - 14	4,653,546	1,043,043	405,158	174,253	682,131	224,551	1,185,170	929,222	10,017	-	6 - 14
15 - 24	5,248,017	1,182,298	500,386	232,286	865,260	312,649	1,139,201	1,009,997	5,940	-	15 - 24
25 - 59	18,656,308	4,728,138	2,024,954	928,778	3,387,400	1,259,157	3,336,915	2,965,466	25,501	-	25 - 59
60 ปีขึ้นไป	5,560,446	1,311,215	789,688	295,174	854,038	306,481	1,005,425	976,642	21,004	779	60 and over
ชาย	16,768,146	4,199,771	1,712,911	807,704	2,664,970	1,088,341	3,351,039	2,912,339	31,072	-	Male
6 - 14	2,390,726	522,896	217,825	85,933	354,875	100,316	628,406	473,107	7,367	-	6 - 14
15 - 24	2,681,978	618,976	252,276	131,006	374,227	192,113	575,178	535,485	2,717	-	15 - 24
25 - 59	9,162,373	2,430,182	886,902	454,699	1,558,352	637,155	1,699,312	1,481,517	14,252	-	25 - 59
60 ปีขึ้นไป	2,533,069	627,716	355,907	136,065	377,516	158,757	448,142	422,230	6,736	-	60 and over
หญิง	17,350,171	4,064,924	2,007,274	822,788	3,123,859	1,014,498	3,315,672	2,968,989	31,389	779	Female
6 - 14	2,262,820	520,147	187,332	88,320	327,256	124,236	556,764	456,115	2,651	-	6 - 14
15 - 24	2,566,039	563,322	248,110	101,280	491,033	120,536	564,022	474,513	3,223	-	15 - 24
25 - 59	9,493,935	2,297,956	1,138,051	474,078	1,829,047	622,002	1,637,603	1,483,949	11,248	-	25 - 59
60 ปีขึ้นไป	3,027,377	683,499	433,781	159,109	476,523	147,724	557,283	554,412	14,267	779	60 and over

ตารางที่ 6 จำนวนประชากรอายุตั้งแต่ 6 ปีขึ้นไป จำแนกตามสิ่งที่คำนึงถึงเป็นอันดับแรกก่อนเลือกซื้ออาหาร กลุ่มอายุ เพศ เขตการปกครองและภาค พ.ศ. 2556 (ต่อ)

TABLE 6 Number of population, aged 6 years and over by consideration first before choosing buy food, age group, sex, area and region, 2013 (contd.)

กลุ่มอายุ(ปี)	สิ่งที่คำนึงถึงเป็นอันดับแรกก่อนเลือกซื้ออาหาร										Age group (years), sex , area and region
	รวม	รสชาติ	คุณค่าทางโภชนาการ	ราคา	ความสะอาด	ความสะดวกรวดเร็ว	ความชอบ	ความอยากทาน	อื่น ๆ1/	ไม่ทราบ	
เขตการปกครองและภาค	Total	Flavor	Nutritious	Price	Clean	Convenience	Linking	The craving	Others1/	Unknown	
กรุงเทพมหานคร	7,976,535	1,841,304	1,577,911	221,764	2,043,280	449,715	973,841	862,770	5,950	-	Bangkok metropolis
6 - 14	608,455	177,087	92,551	10,048	134,618	17,001	108,435	68,714	-	-	6 - 14
15 - 24	1,260,161	266,733	191,718	54,572	289,913	103,647	186,002	167,576	-	-	15 - 24
25 - 59	5,218,837	1,213,881	1,059,106	136,827	1,354,746	301,224	607,930	541,045	4,078	-	25 - 59
60 ปีขึ้นไป	889,082	183,602	234,536	20,316	264,003	27,843	71,474	85,436	1,873	-	60 and over
ชาย	3,859,514	955,222	685,341	114,067	931,438	275,468	475,395	421,109	1,474	-	Male
6 - 14	314,300	86,942	47,009	7,125	62,763	9,720	57,593	43,147	-	-	6 - 14
15 - 24	620,618	129,919	84,604	26,876	132,691	63,560	88,096	94,873	-	-	15 - 24
25 - 59	2,535,116	651,433	451,370	71,820	632,424	182,738	296,024	247,833	1,474	-	25 - 59
60 ปีขึ้นไป	389,480	86,929	102,358	8,246	103,559	19,451	33,682	35,255	-	-	60 and over
หญิง	4,117,021	886,082	892,570	107,697	1,111,842	174,246	498,446	441,662	4,477	-	Female
6 - 14	294,155	90,145	45,543	2,923	71,855	7,281	50,841	25,566	-	-	6 - 14
15 - 24	639,543	136,814	107,113	27,696	157,222	40,087	97,907	72,703	-	-	15 - 24
25 - 59	2,683,721	562,449	607,736	65,007	722,321	118,486	311,906	293,211	2,604	-	25 - 59
60 ปีขึ้นไป	499,602	96,673	132,178	12,070	160,444	8,392	37,792	50,181	1,873	-	60 and over

ตารางที่ 6 จำนวนประชากรอายุตั้งแต่ 6 ปีขึ้นไป จำแนกตามสิ่งที่คำนึงถึงเป็นอันดับแรกก่อนเลือกซื้ออาหาร กลุ่มอายุ เพศ เขตการปกครองและภาค พ.ศ. 2556 (ต่อ)

TABLE 6 Number of population, aged 6 years and over by consideration first before choosing buy food, age group, sex, area and region, 2013 (contd.)

กลุ่มอายุ(ปี)	สิ่งที่คำนึงถึงเป็นอันดับแรกก่อนเลือกซื้ออาหาร										Age group (years), sex , area and region
	รวม	รสชาติ	คุณค่าทางโภชนาการ	ราคา	ความสะอาด	ความสะดวกรวดเร็ว	ความชอบ	ความอยากทาน	อื่น ๆ1/	ไม่ทราบ	
เขตการปกครองและภาค	Total	Flavor	Nutritious	Price	Clean	Convenience	Linking	The craving	Others1/	Unknown	
ภาคกลาง	17,545,875	4,976,798	2,186,069	715,435	3,154,860	1,313,770	3,289,186	1,890,760	18,566	431	Central region
6 - 14	1,861,723	513,236	186,591	43,313	311,049	113,848	462,576	228,805	2,305	-	6 - 14
15 - 24	2,693,496	748,827	221,447	143,672	429,654	222,352	560,205	365,133	2,206	-	15 - 24
25 - 59	10,573,272	3,083,766	1,259,783	449,088	1,979,719	871,013	1,886,641	1,031,462	11,800	-	25 - 59
60 ปีขึ้นไป	2,417,384	630,969	518,248	79,362	434,438	106,557	379,763	265,360	2,256	431	60 and over
ชาย	8,566,156	2,479,367	956,650	350,207	1,475,595	737,333	1,625,477	929,562	11,966	-	Male
6 - 14	947,289	253,676	93,483	17,803	153,876	61,129	240,991	124,957	1,374	-	6 - 14
15 - 24	1,363,768	362,701	102,938	78,716	223,860	152,815	266,891	174,952	894	-	15 - 24
25 - 59	5,183,518	1,565,794	545,634	224,146	906,809	465,934	951,279	514,793	9,130	-	25 - 59
60 ปีขึ้นไป	1,071,581	297,196	214,594	29,543	191,050	57,455	166,316	114,859	567	-	60 and over
หญิง	8,979,719	2,497,431	1,229,419	365,228	1,679,265	576,437	1,663,709	961,198	6,600	431	Female
6 - 14	914,434	259,560	93,107	25,510	157,173	52,719	221,586	103,848	931	-	6 - 14
15 - 24	1,329,728	386,127	118,509	64,956	205,794	69,537	293,314	190,181	1,311	-	15 - 24
25 - 59	5,389,754	1,517,972	714,150	224,942	1,072,911	405,079	935,362	516,669	2,670	-	25 - 59
60 ปีขึ้นไป	1,345,803	333,773	303,653	49,819	243,388	49,102	213,447	150,500	1,688	431	60 and over

ตารางที่ 6 จำนวนประชากรอายุตั้งแต่ 6 ปีขึ้นไป จำแนกตามสิ่งที่คำนึงถึงเป็นอันดับแรกก่อนเลือกซื้ออาหาร กลุ่มอายุ เพศ เขตการปกครองและภาค พ.ศ. 2556 (ต่อ)

TABLE 6 Number of population, aged 6 years and over by consideration first before choosing buy food, age group, sex, area and region, 2013 (contd.)

กลุ่มอายุ(ปี)	สิ่งที่คำนึงถึงเป็นอันดับแรกก่อนเลือกซื้ออาหาร										Age group (years), sex , area and region
	รวม	รสชาติ	คุณค่าทางโภชนาการ	ราคา	ความสะอาด	ความสะดวกรวดเร็ว	ความชอบ	ความอยากทาน	อื่น ๆ1/	ไม่ทราบ	
เขตการปกครองและภาค	Total	Flavor	Nutritious	Price	Clean	Convenience	Linking	The craving	Others1/	Unknown	
ภาคเหนือ	10,818,722	2,407,927	967,150	591,983	2,359,761	681,081	2,071,837	1,722,636	15,998	347	Northern region
6 - 14	1,370,430	287,117	87,468	57,031	249,806	76,366	341,341	270,221	1,081	-	6 - 14
15 - 24	1,583,790	340,214	115,695	88,643	359,118	92,525	339,858	246,759	977	-	15 - 24
25 - 59	5,870,927	1,366,103	514,910	330,462	1,360,197	411,151	1,018,951	862,537	6,615	-	25 - 59
60 ปีขึ้นไป	1,993,575	414,494	249,076	115,848	390,640	101,038	371,687	343,119	7,325	347	60 and over
ชาย	5,267,119	1,242,690	438,011	311,660	1,087,944	330,875	1,028,581	820,377	6,980	-	Male
6 - 14	698,422	140,703	50,871	32,650	127,194	37,627	178,451	130,592	333	-	6 - 14
15 - 24	804,117	197,791	58,476	46,454	165,480	49,337	168,523	117,079	977	-	15 - 24
25 - 59	2,843,510	699,608	208,142	172,948	619,620	193,657	511,618	435,243	2,676	-	25 - 59
60 ปีขึ้นไป	921,070	204,589	120,522	59,608	175,651	50,254	169,989	137,464	2,993	-	60 and over
หญิง	5,551,603	1,165,237	529,139	280,323	1,271,817	350,207	1,043,256	902,259	9,018	347	Female
6 - 14	672,008	146,414	36,597	24,380	122,611	38,739	162,890	139,629	747	-	6 - 14
15 - 24	779,673	142,423	57,219	42,189	193,639	43,189	171,334	129,681	-	-	15 - 24
25 - 59	3,027,417	666,495	306,768	157,514	740,578	217,494	507,333	427,295	3,939	-	25 - 59
60 ปีขึ้นไป	1,072,505	209,905	128,555	56,240	214,989	50,784	201,698	205,655	4,332	347	60 and over

ตารางที่ 6 จำนวนประชากรอายุตั้งแต่ 6 ปีขึ้นไป จำแนกตามสิ่งที่คำนึงถึงเป็นอันดับแรกก่อนเลือกซื้ออาหาร กลุ่มอายุ เพศ เขตการปกครองและภาค พ.ศ. 2556 (ต่อ)

TABLE 6 Number of population, aged 6 years and over by consideration first before choosing buy food, age group, sex, area and region, 2013 (contd.)

กลุ่มอายุ(ปี)	สิ่งที่คำนึงถึงเป็นอันดับแรกก่อนเลือกซื้ออาหาร										Age group (years), sex , area and region
	รวม	รสชาติ	คุณค่าทางโภชนาการ	ราคา	ความสะอาด	ความสะดวกรวดเร็ว	ความชอบ	ความอยากทาน	อื่น ๆ1/	ไม่ทราบ	
เขตการปกครองและภาค	Total	Flavor	Nutritious	Price	Clean	Convenience	Linking	The craving	Others1/	Unknown	
ภาคตะวันออกเฉียงเหนือ	17,072,037	4,179,525	1,772,583	863,858	2,724,761	925,118	2,971,557	3,574,830	59,805	-	Northeastern region
6 - 14	2,626,903	618,730	223,141	113,229	370,983	111,745	591,918	588,779	8,378	-	6 - 14
15 - 24	2,623,855	607,121	243,431	103,786	426,238	143,214	509,952	585,919	4,193	-	15 - 24
25 - 59	8,847,979	2,233,581	958,057	468,066	1,481,567	509,453	1,400,797	1,770,783	25,674	-	25 - 59
60 ปีขึ้นไป	2,973,300	720,093	347,953	178,777	445,973	160,704	468,891	629,350	21,560	-	60 and over
ชาย	8,295,000	2,090,918	815,423	435,222	1,236,943	467,665	1,461,416	1,759,497	27,918	-	Male
6 - 14	1,340,116	321,689	106,049	60,644	196,918	46,483	299,017	302,340	6,976	-	6 - 14
15 - 24	1,319,056	305,896	131,670	71,846	158,762	73,220	263,363	312,049	2,250	-	15 - 24
25 - 59	4,282,859	1,125,022	429,415	218,659	679,803	269,489	690,249	860,008	10,214	-	25 - 59
60 ปีขึ้นไป	1,352,969	338,310	148,289	84,074	201,461	78,473	208,787	285,098	8,477	-	60 and over
หญิง	8,777,037	2,088,608	957,160	428,636	1,487,818	457,453	1,510,142	1,815,334	31,887	-	Female
6 - 14	1,286,787	297,041	117,091	52,586	174,065	65,262	292,901	286,438	1,402	-	6 - 14
15 - 24	1,304,799	301,226	111,761	31,941	267,476	69,995	246,589	273,869	1,943	-	15 - 24
25 - 59	4,565,120	1,108,559	528,643	249,407	801,764	239,964	710,548	910,775	15,460	-	25 - 59
60 ปีขึ้นไป	1,620,331	381,782	199,664	94,703	244,512	82,232	260,104	344,251	13,083	-	60 and over

ตารางที่ 6 จำนวนประชากรอายุตั้งแต่ 6 ปีขึ้นไป จำแนกตามสิ่งที่คำนึงถึงเป็นอันดับแรกก่อนเลือกซื้ออาหาร กลุ่มอายุ เพศ เขตการปกครองและภาค พ.ศ. 2556 (ต่อ)

TABLE 6 Number of population, aged 6 years and over by consideration first before choosing buy food, age group, sex, area and region, 2013 (contd.)

กลุ่มอายุ(ปี) เขตการปกครองและภาค	สิ่งที่คำนึงถึงเป็นอันดับแรกก่อนเลือกซื้ออาหาร Consideration first before choosing buy food										Age group (years), sex , area and region
	รวม Total	รสชาติ Flavor	คุณค่าทางโภชนาการ Nutritious	ราคา Price	ความสะอาด Clean	ความสะดวกรวดเร็ว Convenience	ความชอบ Linking	ความอยากทาน The craving	อื่น ๆ1/ Others1/	ไม่ทราบ Unknown	
ภาคใต้	8,253,629	1,690,837	1,391,650	315,832	1,708,517	394,366	1,596,494	1,148,832	7,101	-	Southern region
6 - 14	1,198,761	227,852	169,117	38,060	203,645	47,748	316,753	195,105	480	-	6 - 14
15 - 24	1,391,427	302,647	179,882	63,046	261,801	81,378	296,428	205,480	765	-	15 - 24
25 - 59	4,519,166	962,918	770,152	163,317	1,011,505	207,495	788,286	611,815	3,676	-	25 - 59
60 ปีขึ้นไป	1,144,275	197,420	272,498	51,409	231,565	57,745	195,026	136,431	2,179	-	60 and over
ชาย	4,057,606	838,391	641,551	153,642	789,225	215,229	825,580	590,407	3,580	-	Male
6 - 14	610,823	115,202	82,303	21,487	92,653	25,146	168,905	105,126	-	-	6 - 14
15 - 24	701,900	144,202	85,183	27,923	123,149	53,974	148,430	119,038	-	-	15 - 24
25 - 59	2,230,086	483,350	351,360	84,365	477,553	105,351	421,010	304,933	2,165	-	25 - 59
60 ปีขึ้นไป	514,797	95,636	122,705	19,866	95,870	30,759	87,235	61,310	1,415	-	60 and over
หญิง	4,196,023	852,445	750,099	162,191	919,292	179,137	770,914	558,425	3,521	-	Female
6 - 14	587,938	112,649	86,814	16,573	110,992	22,603	147,848	89,979	480	-	6 - 14
15 - 24	689,527	158,445	94,699	35,123	138,652	27,404	147,998	86,442	765	-	15 - 24
25 - 59	2,289,080	479,568	418,792	78,952	533,952	102,145	367,276	306,883	1,511	-	25 - 59
60 ปีขึ้นไป	629,478	101,784	149,793	31,543	135,696	26,986	107,791	75,121	764	-	60 and over

ตารางที่ 7 จำนวนประชากรอายุตั้งแต่ 6 ปีขึ้นไป จำแนกตามการบริโภคอาหารกลุ่มเนื้อสัตว์และผลิตภัณฑ์ กลุ่มอายุ เพศ เขตการปกครองและภาค พ.ศ. 2556

TABLE 7 Number of population, aged 6 years and over by kind of meat and group of meat products taken, age group, sex, area and region, 2013

กลุ่มอายุ(ปี) เพศ เขตการปกครองและภาค	การบริโภคอาหารกลุ่มเนื้อสัตว์และผลิตภัณฑ์ Kind of meat and group of meat products taken							Age group (years), sex , area and region
	รวม Total	ไม่ทาน Do not consume	ทาน 1-2 วัน/สัปดาห์ 1-2 days/week	ทาน 3-4 วัน/สัปดาห์ 3-4 days/week	ทาน 5-6 วัน/สัปดาห์ 5-6 days/week	ทานทุกวัน Everyday	ไม่ทราบ Unknown	
ทั่วราชอาณาจักร	61,666,798	2,599,502	15,441,866	14,186,514	9,713,745	19,724,031	1,139	Whole Kingdom
6 - 14	7,666,272	174,210	1,588,476	1,897,798	1,265,034	2,740,753	-	6 - 14
15 - 24	9,552,729	317,331	2,212,478	2,155,006	1,617,824	3,250,090	-	15 - 24
25 - 59	35,030,181	1,393,010	8,768,014	7,925,034	5,542,931	11,400,052	1,139	25 - 59
60 ปีขึ้นไป	9,417,616	714,951	2,872,897	2,208,676	1,287,956	2,333,136	-	60 and over
ชาย	30,045,395	1,211,747	7,337,481	6,967,462	4,804,967	9,722,599	1,139	Male
6 - 14	3,910,950	80,222	826,575	968,040	644,514	1,391,599	-	6 - 14
15 - 24	4,809,459	174,038	1,065,934	1,095,686	820,942	1,652,859	-	15 - 24
25 - 59	17,075,089	645,628	4,203,653	3,902,001	2,749,089	5,573,579	1,139	25 - 59
60 ปีขึ้นไป	4,249,897	311,860	1,241,318	1,001,735	590,422	1,104,563	-	60 and over
หญิง	31,621,403	1,387,755	8,104,385	7,219,053	4,908,778	10,001,432	-	Female
6 - 14	3,755,322	93,988	761,901	929,759	620,520	1,349,154	-	6 - 14
15 - 24	4,743,270	143,294	1,146,544	1,059,320	796,882	1,597,230	-	15 - 24
25 - 59	17,955,092	747,382	4,564,361	4,023,033	2,793,842	5,826,474	-	25 - 59
60 ปีขึ้นไป	5,167,719	403,091	1,631,579	1,206,941	697,534	1,228,574	-	60 and over

ตารางที่ 7 จำนวนประชากรอายุตั้งแต่ 6 ปีขึ้นไป จำแนกตามการบริโภคอาหารกลุ่มเนื้อสัตว์และผลิตภัณฑ์ กลุ่มอายุ เพศ เขตการปกครองและภาค พ.ศ. 2556 (ต่อ)

TABLE 7 Number of population, aged 6 years and over by kind of meat and group of meat products taken, age group, sex, area and region, 2013 (contd.)

กลุ่มอายุ(ปี) เพศ เขตการปกครองและภาค	การบริโภคอาหารกลุ่มเนื้อสัตว์และผลิตภัณฑ์ Kind of meat and group of meat products taken							Age group (years), sex , area and region
	รวม Total	ไม่ทาน Do not consume	ทาน 1-2 วัน/สัปดาห์ 1-2 days/week	ทาน 3-4 วัน/สัปดาห์ 3-4 days/week	ทาน 5-6 วัน/สัปดาห์ 5-6 days/week	ทานทุกวัน Everyday	ไม่ทราบ Unknown	
ในเขตเทศบาล	27,548,481	1,204,971	7,031,962	5,580,655	4,479,412	9,250,342	1,139	Municipal Area
6 - 14	3,012,726	59,904	640,893	639,550	526,514	1,145,865	-	6 - 14
15 - 24	4,304,712	138,644	999,342	857,077	746,503	1,563,147	-	15 - 24
25 - 59	16,373,873	669,959	4,242,940	3,295,305	2,645,844	5,518,686	1,139	25 - 59
60 ปีขึ้นไป	3,857,170	336,464	1,148,789	788,723	560,550	1,022,644	-	60 and over
ชาย	13,277,249	550,625	3,331,591	2,702,121	2,197,147	4,494,626	1,139	Male
6 - 14	1,520,224	32,362	326,855	316,369	282,417	562,221	-	6 - 14
15 - 24	2,127,481	70,580	467,009	417,593	360,722	811,578	-	15 - 24
25 - 59	7,912,716	302,154	2,046,803	1,611,255	1,299,009	2,652,356	1,139	25 - 59
60 ปีขึ้นไป	1,716,828	145,528	490,924	356,905	255,000	468,471	-	60 and over
หญิง	14,271,232	654,346	3,700,372	2,878,533	2,282,265	4,755,716	-	Female
6 - 14	1,492,502	27,542	314,038	323,181	244,097	583,644	-	6 - 14
15 - 24	2,177,231	68,064	532,333	439,484	385,781	751,569	-	15 - 24
25 - 59	8,461,157	367,805	2,196,137	1,684,050	1,346,835	2,866,330	-	25 - 59
60 ปีขึ้นไป	2,140,342	190,936	657,864	431,818	305,550	554,173	-	60 and over

ตารางที่ 7 จำนวนประชากรอายุตั้งแต่ 6 ปีขึ้นไป จำแนกตามการบริโภคอาหารกลุ่มเนื้อสัตว์และผลิตภัณฑ์ กลุ่มอายุ เพศ เขตการปกครองและภาค พ.ศ. 2556 (ต่อ)

TABLE 7 Number of population, aged 6 years and over by kind of meat and group of meat products taken, age group, sex, area and region, 2013 (contd.)

กลุ่มอายุ(ปี) เพศ เขตการปกครองและภาค	การบริโภคอาหารกลุ่มเนื้อสัตว์และผลิตภัณฑ์ Kind of meat and group of meat products taken							Age group (years), sex , area and region
	รวม Total	ไม่ทาน Do not consume	ทาน 1-2 วัน/สัปดาห์ 1-2 days/week	ทาน 3-4 วัน/สัปดาห์ 3-4 days/week	ทาน 5-6 วัน/สัปดาห์ 5-6 days/week	ทานทุกวัน Everyday	ไม่ทราบ Unknown	
นอกเขตเทศบาล	34,118,317	1,394,532	8,409,903	8,605,860	5,234,334	10,473,689	-	Non - municipal area
6 - 14	4,653,546	114,306	947,584	1,258,248	738,520	1,594,888	-	6 - 14
15 - 24	5,248,017	178,688	1,213,136	1,297,930	871,321	1,686,943	-	15 - 24
25 - 59	18,656,308	723,051	4,525,075	4,629,729	2,897,087	5,881,366	-	25 - 59
60 ปีขึ้นไป	5,560,446	378,486	1,724,109	1,419,953	727,406	1,310,492	-	60 and over
ชาย	16,768,146	661,122	4,005,890	4,265,340	2,607,820	5,227,973	-	Male
6 - 14	2,390,726	47,860	499,720	651,671	362,097	829,378	-	6 - 14
15 - 24	2,681,978	103,458	598,925	678,094	460,220	841,282	-	15 - 24
25 - 59	9,162,373	343,474	2,156,851	2,290,746	1,450,080	2,921,222	-	25 - 59
60 ปีขึ้นไป	2,533,069	166,331	750,394	644,830	335,423	636,092	-	60 and over
หญิง	17,350,171	733,409	4,404,013	4,340,519	2,626,513	5,245,716	-	Female
6 - 14	2,262,820	66,446	447,863	606,577	376,423	765,510	-	6 - 14
15 - 24	2,566,039	75,230	614,211	619,836	411,100	845,661	-	15 - 24
25 - 59	9,493,935	379,578	2,368,224	2,338,983	1,447,007	2,960,144	-	25 - 59
60 ปีขึ้นไป	3,027,377	212,155	973,715	775,123	391,983	674,401	-	60 and over

ตารางที่ 7 จำนวนประชากรอายุตั้งแต่ 6 ปีขึ้นไป จำแนกตามการบริโภคอาหารกลุ่มเนื้อสัตว์และผลิตภัณฑ์ กลุ่มอายุ เพศ เขตการปกครองและภาค พ.ศ. 2556 (ต่อ)

TABLE 7 Number of population, aged 6 years and over by kind of meat and group of meat products taken, age group, sex, area and region, 2013 (contd.)

กลุ่มอายุ(ปี) เพศ เขตการปกครองและภาค	การบริโภคอาหารกลุ่มเนื้อสัตว์และผลิตภัณฑ์ Kind of meat and group of meat products taken							Age group (years), sex , area and region
	รวม Total	ไม่ทาน Do not consume	ทาน 1-2 วัน/สัปดาห์ 1-2 days/week	ทาน 3-4 วัน/สัปดาห์ 3-4 days/week	ทาน 5-6 วัน/สัปดาห์ 5-6 days/week	ทานทุกวัน Everyday	ไม่ทราบ Unknown	
กรุงเทพมหานคร	7,976,535	509,144	2,224,494	1,482,345	1,198,579	2,561,973	-	Bangkok metropolis
6 - 14	608,455	16,993	166,752	94,847	87,605	242,258	-	6 - 14
15 - 24	1,260,161	78,422	318,199	193,832	206,040	463,667	-	15 - 24
25 - 59	5,218,837	295,991	1,486,094	1,036,332	797,092	1,603,328	-	25 - 59
60 ปีขึ้นไป	889,082	117,737	253,449	157,333	107,842	252,720	-	60 and over
ชาย	3,859,514	236,740	1,066,396	695,246	618,850	1,242,282	-	Male
6 - 14	314,300	9,484	84,670	52,987	50,528	116,632	-	6 - 14
15 - 24	620,618	38,337	154,592	89,007	102,854	235,828	-	15 - 24
25 - 59	2,535,116	141,871	726,543	481,148	420,460	765,094	-	25 - 59
60 ปีขึ้นไป	389,480	47,049	100,591	72,105	45,008	124,728	-	60 and over
หญิง	4,117,021	272,404	1,158,097	787,099	579,730	1,319,691	-	Female
6 - 14	294,155	7,510	82,082	41,861	37,077	125,626	-	6 - 14
15 - 24	639,543	40,086	163,606	104,825	103,187	227,839	-	15 - 24
25 - 59	2,683,721	154,120	759,551	555,184	376,632	838,234	-	25 - 59
60 ปีขึ้นไป	499,602	70,688	152,859	85,229	62,834	127,993	-	60 and over

ตารางที่ 7 จำนวนประชากรอายุตั้งแต่ 6 ปีขึ้นไป จำแนกตามการบริโภคอาหารกลุ่มเนื้อสัตว์และผลิตภัณฑ์ กลุ่มอายุ เพศ เขตการปกครองและภาค พ.ศ. 2556 (ต่อ)

TABLE 7 Number of population, aged 6 years and over by kind of meat and group of meat products taken, age group, sex, area and region, 2013 (contd.)

กลุ่มอายุ(ปี)	การบริโภคอาหารกลุ่มเนื้อสัตว์และผลิตภัณฑ์ Kind of meat and group of meat products taken							Age group (years), sex , area and region
	รวม	ไม่ทาน	ทาน 1-2 วัน/สัปดาห์	ทาน 3-4 วัน/สัปดาห์	ทาน 5-6 วัน/สัปดาห์	ทานทุกวัน	ไม่ทราบ	
เขตการปกครองและภาค	Total	Do not consume	1-2 days/week	3-4 days/week	5-6 days/week	Everyday	Unknown	
ภาคกลาง	17,545,875	718,660	3,932,086	3,238,573	2,721,206	6,934,211	1,139	Central region
6 - 14	1,861,723	41,012	336,028	356,090	286,772	841,820	-	6 - 14
15 - 24	2,693,496	84,424	565,651	511,296	426,867	1,105,257	-	15 - 24
25 - 59	10,573,272	425,394	2,379,647	1,866,847	1,643,874	4,256,370	1,139	25 - 59
60 ปีขึ้นไป	2,417,384	167,830	650,760	504,339	363,692	730,763	-	60 and over
ชาย	8,566,156	345,530	1,856,994	1,601,954	1,319,004	3,441,536	1,139	Male
6 - 14	947,289	23,926	179,518	176,716	154,170	412,960	-	6 - 14
15 - 24	1,363,768	50,189	275,672	260,455	201,351	576,101	-	15 - 24
25 - 59	5,183,518	190,890	1,133,654	950,028	796,597	2,111,210	1,139	25 - 59
60 ปีขึ้นไป	1,071,581	80,526	268,150	214,755	166,886	341,265	-	60 and over
หญิง	8,979,719	373,130	2,075,093	1,636,619	1,402,202	3,492,675	-	Female
6 - 14	914,434	17,086	156,511	179,374	132,602	428,860	-	6 - 14
15 - 24	1,329,728	34,235	289,979	250,842	225,516	529,156	-	15 - 24
25 - 59	5,389,754	234,504	1,245,993	916,819	847,277	2,145,160	-	25 - 59
60 ปีขึ้นไป	1,345,803	87,304	382,610	289,584	196,806	389,499	-	60 and over

ตารางที่ 7 จำนวนประชากรอายุตั้งแต่ 6 ปีขึ้นไป จำแนกตามการบริโภคอาหารกลุ่มเนื้อสัตว์และผลิตภัณฑ์ กลุ่มอายุ เพศ เขตการปกครองและภาค พ.ศ. 2556 (ต่อ)

TABLE 7 Number of population, aged 6 years and over by kind of meat and group of meat products taken, age group, sex, area and region, 2013 (contd.)

กลุ่มอายุ(ปี) เพศ เขตการปกครองและภาค	การบริโภคอาหารกลุ่มเนื้อสัตว์และผลิตภัณฑ์ Kind of meat and group of meat products taken							Age group (years), sex , area and region
	รวม Total	ไม่ทาน Do not consume	ทาน 1-2 วัน/สัปดาห์ 1-2 days/week	ทาน 3-4 วัน/สัปดาห์ 3-4 days/week	ทาน 5-6 วัน/สัปดาห์ 5-6 days/week	ทานทุกวัน Everyday	ไม่ทราบ Unknown	
ภาคเหนือ	10,818,722	443,013	2,554,797	2,602,489	1,639,884	3,578,539	-	Northern region
6 - 14	1,370,430	30,824	244,475	353,449	220,528	521,154	-	6 - 14
15 - 24	1,583,790	72,268	377,965	296,954	226,111	610,492	-	15 - 24
25 - 59	5,870,927	211,992	1,329,896	1,429,541	931,051	1,968,446	-	25 - 59
60 ปีขึ้นไป	1,993,575	127,930	602,460	522,545	262,194	478,446	-	60 and over
ชาย	5,267,119	203,157	1,228,383	1,280,221	802,171	1,753,187	-	Male
6 - 14	698,422	7,568	127,100	187,101	112,755	263,899	-	6 - 14
15 - 24	804,117	38,115	176,757	158,226	127,686	303,332	-	15 - 24
25 - 59	2,843,510	94,934	648,481	691,021	448,790	960,284	-	25 - 59
60 ปีขึ้นไป	921,070	62,540	276,045	243,872	112,940	225,672	-	60 and over
หญิง	5,551,603	239,856	1,326,414	1,322,268	837,713	1,825,352	-	Female
6 - 14	672,008	23,256	117,375	166,349	107,773	257,255	-	6 - 14
15 - 24	779,673	34,153	201,208	138,727	98,425	307,160	-	15 - 24
25 - 59	3,027,417	117,058	681,416	738,520	482,261	1,008,163	-	25 - 59
60 ปีขึ้นไป	1,072,505	65,389	326,415	278,673	149,254	252,774	-	60 and over

ตารางที่ 7 จำนวนประชากรอายุตั้งแต่ 6 ปีขึ้นไป จำแนกตามการบริโภคอาหารกลุ่มเนื้อสัตว์และผลิตภัณฑ์ กลุ่มอายุ เพศ เขตการปกครองและภาค พ.ศ. 2556 (ต่อ)

TABLE 7 Number of population, aged 6 years and over by kind of meat and group of meat products taken, age group, sex, area and region, 2013 (contd.)

กลุ่มอายุ(ปี) เพศ เขตการปกครองและภาค	การบริโภคอาหารกลุ่มเนื้อสัตว์และผลิตภัณฑ์ Kind of meat and group of meat products taken							Age group (years), sex , area and region
	รวม Total	ไม่ทาน Do not consume	ทาน 1-2 วัน/สัปดาห์ 1-2 days/week	ทาน 3-4 วัน/สัปดาห์ 3-4 days/week	ทาน 5-6 วัน/สัปดาห์ 5-6 days/week	ทานทุกวัน Everyday	ไม่ทราบ Unknown	
ภาคตะวันออกเฉียงเหนือ	17,072,037	417,571	4,360,984	4,655,515	2,874,061	4,763,907	-	Northeastern region
6 - 14	2,626,903	24,466	553,574	762,086	455,073	831,703	-	6 - 14
15 - 24	2,623,855	35,896	577,720	712,312	528,878	769,049	-	15 - 24
25 - 59	8,847,979	189,666	2,271,661	2,400,771	1,470,425	2,515,457	-	25 - 59
60 ปีขึ้นไป	2,973,300	167,543	958,029	780,347	419,685	647,697	-	60 and over
ชาย	8,295,000	179,218	2,082,190	2,293,255	1,414,177	2,326,161	-	Male
6 - 14	1,340,116	8,951	288,982	391,243	222,284	428,655	-	6 - 14
15 - 24	1,319,056	21,987	281,871	371,915	264,887	378,396	-	15 - 24
25 - 59	4,282,859	86,638	1,081,150	1,170,381	727,116	1,217,573	-	25 - 59
60 ปีขึ้นไป	1,352,969	61,642	430,187	359,716	199,889	301,536	-	60 and over
หญิง	8,777,037	238,354	2,278,794	2,362,260	1,459,884	2,437,746	-	Female
6 - 14	1,286,787	15,515	264,592	370,842	232,789	403,048	-	6 - 14
15 - 24	1,304,799	13,909	295,849	340,397	263,991	390,654	-	15 - 24
25 - 59	4,565,120	103,028	1,190,510	1,230,390	743,309	1,297,884	-	25 - 59
60 ปีขึ้นไป	1,620,331	105,902	527,842	420,631	219,796	346,160	-	60 and over

ตารางที่ 7 จำนวนประชากรอายุตั้งแต่ 6 ปีขึ้นไป จำแนกตามการบริโภคอาหารกลุ่มเนื้อสัตว์และผลิตภัณฑ์ กลุ่มอายุ เพศ เขตการปกครองและภาค พ.ศ. 2556 (ต่อ)

TABLE 7 Number of population, aged 6 years and over by kind of meat and group of meat products taken, age group, sex, area and region, 2013 (contd.)

กลุ่มอายุ(ปี) เพศ เขตการปกครองและภาค	การบริโภคอาหารกลุ่มเนื้อสัตว์และผลิตภัณฑ์ Kind of meat and group of meat products taken							Age group (years), sex , area and region
	รวม Total	ไม่ทาน Do not consume	ทาน 1-2 วัน/สัปดาห์ 1-2 days/week	ทาน 3-4 วัน/สัปดาห์ 3-4 days/week	ทาน 5-6 วัน/สัปดาห์ 5-6 days/week	ทานทุกวัน Everyday	ไม่ทราบ Unknown	
ภาคใต้	8,253,629	511,114	2,369,505	2,207,593	1,280,016	1,885,402	-	Southern region
6 - 14	1,198,761	60,915	287,647	331,326	215,056	303,818	-	6 - 14
15 - 24	1,391,427	46,321	372,943	440,612	229,927	301,624	-	15 - 24
25 - 59	4,519,166	269,967	1,300,716	1,191,542	700,489	1,056,451	-	25 - 59
60 ปีขึ้นไป	1,144,275	133,911	408,199	244,112	134,543	223,510	-	60 and over
ชาย	4,057,606	247,102	1,103,517	1,096,786	650,766	959,434	-	Male
6 - 14	610,823	30,294	146,306	159,993	104,777	169,453	-	6 - 14
15 - 24	701,900	25,410	177,041	216,083	124,164	159,202	-	15 - 24
25 - 59	2,230,086	131,295	613,825	609,423	356,126	519,417	-	25 - 59
60 ปีขึ้นไป	514,797	60,103	166,346	111,288	65,699	111,362	-	60 and over
หญิง	4,196,023	264,012	1,265,987	1,110,806	629,249	925,967	-	Female
6 - 14	587,938	30,621	141,341	171,333	110,279	134,364	-	6 - 14
15 - 24	689,527	20,911	195,902	224,529	105,763	142,422	-	15 - 24
25 - 59	2,289,080	138,673	686,891	582,120	344,363	537,033	-	25 - 59
60 ปีขึ้นไป	629,478	73,808	241,853	132,824	68,844	112,148	-	60 and over

ตารางที่ 8 จำนวนประชากรอายุตั้งแต่ 6 ปีขึ้นไป จำแนกตามการบริโภคอาหารกลุ่มไขมันสูง กลุ่มอายุ เพศ เขตการปกครองและภาค พ.ศ. 2556

TABLE 8 Number of population, aged 6 years and over by group of high-fatted food taken, age group, sex, area and region, 2013

กลุ่มอายุ(ปี) เพศ เขตการปกครองและภาค	การบริโภคอาหารกลุ่มอาหารไขมันสูง Group of high-fatted food taken							Age group (years), sex, area and region
	รวม Total	ไม่ทาน Do not consume	ทาน 1-2 วัน/สัปดาห์ 1-2 days/week	ทาน 3-4 วัน/สัปดาห์ 3-4 days/week	ทาน 5-6 วัน/สัปดาห์ 5-6 days/week	ทานทุกวัน Everyday	ไม่ทราบ Unknown	
ทั่วราชอาณาจักร	61,666,798	7,667,438	29,670,439	13,426,897	5,573,055	5,328,649	320	Whole Kingdom
6 - 14	7,666,272	486,549	3,333,082	2,085,709	844,786	915,826	320	6 - 14
15 - 24	9,552,729	761,486	4,582,966	2,302,284	1,000,835	905,158	-	15 - 24
25 - 59	35,030,181	4,287,430	17,134,772	7,419,140	3,139,535	3,049,304	-	25 - 59
60 ปีขึ้นไป	9,417,616	2,131,973	4,619,619	1,619,764	587,899	458,360	-	60 and over
ชาย	30,045,395	3,718,815	14,363,245	6,648,004	2,677,965	2,637,366	-	Male
6 - 14	3,910,950	232,615	1,720,490	1,068,160	415,516	474,170	-	6 - 14
15 - 24	4,809,459	396,324	2,251,579	1,166,165	487,063	508,327	-	15 - 24
25 - 59	17,075,089	2,149,368	8,325,956	3,669,382	1,501,109	1,429,274	-	25 - 59
60 ปีขึ้นไป	4,249,897	940,508	2,065,221	744,297	274,277	225,595	-	60 and over
หญิง	31,621,403	3,948,623	15,307,194	6,778,893	2,895,090	2,691,283	320	Female
6 - 14	3,755,322	253,934	1,612,592	1,017,549	429,270	441,656	320	6 - 14
15 - 24	4,743,270	365,162	2,331,387	1,136,118	513,772	396,831	-	15 - 24
25 - 59	17,955,092	2,138,062	8,808,816	3,749,758	1,638,425	1,620,031	-	25 - 59
60 ปีขึ้นไป	5,167,719	1,191,465	2,554,399	875,467	313,623	232,765	-	60 and over

ตารางที่ 8 จำนวนประชากรอายุตั้งแต่ 6 ปีขึ้นไป จำแนกตามการบริโภคอาหารกลุ่มไขมันสูง กลุ่มอายุ เพศ เขตการปกครองและภาค พ.ศ. 2556 (ต่อ)

TABLE 8 Number of population, aged 6 years and over by group of high-fatted food taken, age group, sex, area and region, 2013 (contd.)

กลุ่มอายุ(ปี) เพศ เขตการปกครองและภาค	การบริโภคอาหารกลุ่มอาหารไขมันสูง Group of high-fatted food taken							Age group (years), sex, area and region
	รวม Total	ไม่ทาน Do not consume	ทาน 1-2 วัน/สัปดาห์ 1-2 days/week	ทาน 3-4 วัน/สัปดาห์ 3-4 days/week	ทาน 5-6 วัน/สัปดาห์ 5-6 days/week	ทานทุกวัน Everyday	ไม่ทราบ Unknown	
ในเขตเทศบาล	27,548,481	3,226,552	13,245,315	5,684,543	2,533,987	2,857,764	320	Municipal Area
6 - 14	3,012,726	163,015	1,334,847	766,973	344,436	403,135	320	6 - 14
15 - 24	4,304,712	296,880	2,054,301	981,854	464,018	507,658	-	15 - 24
25 - 59	16,373,873	1,880,616	7,976,491	3,318,499	1,474,199	1,724,068	-	25 - 59
60 ปีขึ้นไป	3,857,170	886,041	1,879,676	617,217	251,334	222,902	-	60 and over
ชาย	13,277,249	1,566,955	6,327,358	2,801,787	1,179,047	1,402,102	-	Male
6 - 14	1,520,224	78,957	690,495	370,322	162,694	217,756	-	6 - 14
15 - 24	2,127,481	143,706	968,640	516,849	219,893	278,392	-	15 - 24
25 - 59	7,912,716	959,510	3,838,718	1,635,678	683,340	795,470	-	25 - 59
60 ปีขึ้นไป	1,716,828	384,781	829,505	278,937	113,120	110,484	-	60 and over
หญิง	14,271,232	1,659,597	6,917,958	2,882,756	1,354,940	1,455,662	320	Female
6 - 14	1,492,502	84,058	644,352	396,651	181,742	185,379	320	6 - 14
15 - 24	2,177,231	153,174	1,085,661	465,005	244,125	229,266	-	15 - 24
25 - 59	8,461,157	921,106	4,137,773	1,682,821	790,859	928,599	-	25 - 59
60 ปีขึ้นไป	2,140,342	501,259	1,050,171	338,280	138,214	112,418	-	60 and over

ตารางที่ 8 จำนวนประชากรอายุตั้งแต่ 6 ปีขึ้นไป จำแนกตามการบริโภคอาหารกลุ่มไขมันสูง กลุ่มอายุ เพศ เขตการปกครองและภาค พ.ศ. 2556 (ต่อ)

TABLE 8 Number of population, aged 6 years and over by group of high-fatted food taken, age group, sex, area and region, 2013 (contd.)

กลุ่มอายุ(ปี) เพศ เขตการปกครองและภาค	การบริโภคอาหารกลุ่มอาหารไขมันสูง Group of high-fatted food taken							Age group (years), sex, area and region
	รวม Total	ไม่ทาน Do not consume	ทาน 1-2 วัน/สัปดาห์ 1-2 days/week	ทาน 3-4 วัน/สัปดาห์ 3-4 days/week	ทาน 5-6 วัน/สัปดาห์ 5-6 days/week	ทานทุกวัน Everyday	ไม่ทราบ Unknown	
นอกเขตเทศบาล	34,118,317	4,440,886	16,425,124	7,742,354	3,039,068	2,470,885	-	Non - municipal area
6 - 14	4,653,546	323,534	1,998,235	1,318,736	500,350	512,691	-	6 - 14
15 - 24	5,248,017	464,606	2,528,665	1,320,429	536,817	397,500	-	15 - 24
25 - 59	18,656,308	2,406,814	9,158,280	4,100,642	1,665,336	1,325,236	-	25 - 59
60 ปีขึ้นไป	5,560,446	1,245,932	2,739,944	1,002,547	336,565	235,458	-	60 and over
ชาย	16,768,146	2,151,859	8,035,887	3,846,218	1,498,918	1,235,264	-	Male
6 - 14	2,390,726	153,657	1,029,995	697,837	252,823	256,413	-	6 - 14
15 - 24	2,681,978	252,618	1,282,939	649,316	267,170	229,935	-	15 - 24
25 - 59	9,162,373	1,189,858	4,487,238	2,033,704	817,769	633,804	-	25 - 59
60 ปีขึ้นไป	2,533,069	555,726	1,235,715	465,360	161,156	115,111	-	60 and over
หญิง	17,350,171	2,289,026	8,389,237	3,896,137	1,540,150	1,235,621	-	Female
6 - 14	2,262,820	169,877	968,240	620,899	247,527	256,277	-	6 - 14
15 - 24	2,566,039	211,988	1,245,726	671,113	269,647	167,565	-	15 - 24
25 - 59	9,493,935	1,216,956	4,671,043	2,066,938	847,566	691,432	-	25 - 59
60 ปีขึ้นไป	3,027,377	690,206	1,504,228	537,187	175,409	120,347	-	60 and over

ตารางที่ 8 จำนวนประชากรอายุตั้งแต่ 6 ปีขึ้นไป จำแนกตามการบริโภคอาหารกลุ่มไขมันสูง กลุ่มอายุ เพศ เขตการปกครองและภาค พ.ศ. 2556 (ต่อ)

TABLE 8 Number of population, aged 6 years and over by group of high-fatted food taken, age group, sex, area and region, 2013 (contd.)

กลุ่มอายุ(ปี)	การบริโภคอาหารกลุ่มอาหารไขมันสูง Group of high-fatted food taken							Age group (years), sex , area and region
	รวม Total	ไม่ทาน Do not consume	ทาน 1-2 วัน/สัปดาห์ 1-2 days/week	ทาน 3-4 วัน/สัปดาห์ 3-4 days/week	ทาน 5-6 วัน/สัปดาห์ 5-6 days/week	ทานทุกวัน Everyday	ไม่ทราบ Unknown	
เพศ เขตการปกครองและภาค								
กรุงเทพมหานคร	7,976,535	971,322	3,765,316	1,542,949	736,298	960,650	-	Bangkok metropolis
6 - 14	608,455	18,491	276,726	125,477	78,042	109,719	-	6 - 14
15 - 24	1,260,161	112,409	580,007	287,147	135,299	145,299	-	15 - 24
25 - 59	5,218,837	620,160	2,464,950	987,960	481,622	664,146	-	25 - 59
60 ปีขึ้นไป	889,082	220,262	443,634	142,365	41,334	41,486	-	60 and over
ชาย	3,859,514	474,593	1,793,247	778,785	345,538	467,351	-	Male
6 - 14	314,300	6,585	142,928	64,168	32,207	68,413	-	6 - 14
15 - 24	620,618	52,165	268,443	143,389	61,222	95,399	-	15 - 24
25 - 59	2,535,116	324,907	1,190,095	507,341	229,616	283,157	-	25 - 59
60 ปีขึ้นไป	389,480	90,936	191,781	63,887	22,494	20,382	-	60 and over
หญิง	4,117,021	496,729	1,972,069	764,164	390,759	493,299	-	Female
6 - 14	294,155	11,906	133,798	61,310	45,835	41,306	-	6 - 14
15 - 24	639,543	60,243	311,564	143,757	74,078	49,901	-	15 - 24
25 - 59	2,683,721	295,252	1,274,855	480,619	252,006	380,989	-	25 - 59
60 ปีขึ้นไป	499,602	129,327	251,852	78,479	18,840	21,104	-	60 and over

ตารางที่ 8 จำนวนประชากรอายุตั้งแต่ 6 ปีขึ้นไป จำแนกตามการบริโภคอาหารกลุ่มไขมันสูง กลุ่มอายุ เพศ เขตการปกครองและภาค พ.ศ. 2556 (ต่อ)

TABLE 8 Number of population, aged 6 years and over by group of high-fatted food taken, age group, sex, area and region, 2013 (contd.)

กลุ่มอายุ(ปี) เพศ เขตการปกครองและภาค	การบริโภคอาหารกลุ่มอาหารไขมันสูง Group of high-fatted food taken							Age group (years), sex, area and region
	รวม Total	ไม่ทาน Do not consume	ทาน 1-2 วัน/สัปดาห์ 1-2 days/week	ทาน 3-4 วัน/สัปดาห์ 3-4 days/week	ทาน 5-6 วัน/สัปดาห์ 5-6 days/week	ทานทุกวัน Everyday	ไม่ทราบ Unknown	
ภาคกลาง	17,545,875	1,577,526	7,884,982	3,776,532	2,153,995	2,152,520	320	Central region
6 - 14	1,861,723	90,548	746,810	448,358	277,493	298,194	320	6 - 14
15 - 24	2,693,496	155,765	1,228,248	593,188	345,294	371,002	-	15 - 24
25 - 59	10,573,272	936,599	4,792,741	2,291,257	1,280,962	1,271,714	-	25 - 59
60 ปีขึ้นไป	2,417,384	394,615	1,117,183	443,729	250,246	211,610	-	60 and over
ชาย	8,566,156	754,404	3,826,108	1,893,303	1,009,985	1,082,355	-	Male
6 - 14	947,289	50,185	387,952	233,690	129,762	145,699	-	6 - 14
15 - 24	1,363,768	71,260	596,732	315,248	173,243	207,286	-	15 - 24
25 - 59	5,183,518	468,781	2,354,794	1,135,277	602,618	622,048	-	25 - 59
60 ปีขึ้นไป	1,071,581	164,178	486,630	209,088	104,362	107,322	-	60 and over
หญิง	8,979,719	823,122	4,058,874	1,883,228	1,144,009	1,070,164	320	Female
6 - 14	914,434	40,362	358,858	214,668	147,731	152,495	320	6 - 14
15 - 24	1,329,728	84,505	631,516	277,940	172,051	163,716	-	15 - 24
25 - 59	5,389,754	467,818	2,437,947	1,155,980	678,343	649,666	-	25 - 59
60 ปีขึ้นไป	1,345,803	230,437	630,553	234,641	145,884	104,288	-	60 and over

ตารางที่ 8 จำนวนประชากรอายุตั้งแต่ 6 ปีขึ้นไป จำแนกตามการบริโภคอาหารกลุ่มไขมันสูง กลุ่มอายุ เพศ เขตการปกครองและภาค พ.ศ. 2556 (ต่อ)

TABLE 8 Number of population, aged 6 years and over by group of high-fatted food taken, age group, sex, area and region, 2013 (contd.)

กลุ่มอายุ(ปี) เพศ เขตการปกครองและภาค	การบริโภคอาหารกลุ่มอาหารไขมันสูง Group of high-fatted food taken							Age group (years), sex, area and region
	รวม Total	ไม่ทาน Do not consume	ทาน 1-2 วัน/สัปดาห์ 1-2 days/week	ทาน 3-4 วัน/สัปดาห์ 3-4 days/week	ทาน 5-6 วัน/สัปดาห์ 5-6 days/week	ทานทุกวัน Everyday	ไม่ทราบ Unknown	
ภาคเหนือ	10,818,722	1,826,272	5,336,520	2,285,749	705,668	664,513	-	Northern region
6 - 14	1,370,430	114,261	576,355	388,529	149,272	142,013	-	6 - 14
15 - 24	1,583,790	161,695	786,956	364,838	136,651	133,650	-	15 - 24
25 - 59	5,870,927	1,029,666	2,943,949	1,217,161	353,907	326,243	-	25 - 59
60 ปีขึ้นไป	1,993,575	520,649	1,029,260	315,221	65,838	62,608	-	60 and over
ชาย	5,267,119	904,516	2,576,003	1,131,143	348,893	306,564	-	Male
6 - 14	698,422	46,831	302,959	204,499	81,619	62,515	-	6 - 14
15 - 24	804,117	90,210	383,909	195,708	67,687	66,603	-	15 - 24
25 - 59	2,843,510	523,546	1,421,735	582,294	164,495	151,440	-	25 - 59
60 ปีขึ้นไป	921,070	243,929	467,400	148,643	35,092	26,006	-	60 and over
หญิง	5,551,603	921,756	2,760,517	1,154,605	356,775	357,949	-	Female
6 - 14	672,008	67,430	273,396	184,030	67,654	79,498	-	6 - 14
15 - 24	779,673	71,485	403,047	169,130	68,964	67,046	-	15 - 24
25 - 59	3,027,417	506,120	1,522,214	634,867	189,412	174,803	-	25 - 59
60 ปีขึ้นไป	1,072,505	276,720	561,859	166,578	30,746	36,602	-	60 and over

ตารางที่ 8 จำนวนประชากรอายุตั้งแต่ 6 ปีขึ้นไป จำแนกตามการบริโภคอาหารกลุ่มไขมันสูง กลุ่มอายุ เพศ เขตการปกครองและภาค พ.ศ. 2556 (ต่อ)

TABLE 8 Number of population, aged 6 years and over by group of high-fatted food taken, age group, sex, area and region, 2013 (contd.)

กลุ่มอายุ(ปี) เพศ เขตการปกครองและภาค	การบริโภคอาหารกลุ่มอาหารไขมันสูง Group of high-fatted food taken							Age group (years), sex , area and region
	รวม Total	ไม่ทาน Do not consume	ทาน 1-2 วัน/สัปดาห์ 1-2 days/week	ทาน 3-4 วัน/สัปดาห์ 3-4 days/week	ทาน 5-6 วัน/สัปดาห์ 5-6 days/week	ทานทุกวัน Everyday	ไม่ทราบ Unknown	
ภาคตะวันออกเฉียงเหนือ	17,072,037	2,561,637	8,702,469	3,694,164	1,261,379	852,388	-	Northeastern region
6 - 14	2,626,903	188,406	1,167,843	775,910	240,694	254,049	-	6 - 14
15 - 24	2,623,855	244,404	1,294,841	671,276	274,820	138,514	-	15 - 24
25 - 59	8,847,979	1,331,753	4,752,620	1,765,925	613,400	384,280	-	25 - 59
60 ปีขึ้นไป	2,973,300	797,074	1,487,164	481,053	132,465	75,545	-	60 and over
ชาย	8,295,000	1,240,811	4,237,831	1,782,479	617,184	416,695	-	Male
6 - 14	1,340,116	98,274	585,678	395,151	126,297	134,717	-	6 - 14
15 - 24	1,319,056	138,958	663,577	318,611	128,580	69,330	-	15 - 24
25 - 59	4,282,859	639,954	2,314,854	854,868	296,479	176,704	-	25 - 59
60 ปีขึ้นไป	1,352,969	363,624	673,723	213,849	65,829	35,944	-	60 and over
หญิง	8,777,037	1,320,827	4,464,638	1,911,685	644,195	435,692	-	Femle
6 - 14	1,286,787	90,132	582,165	380,759	114,398	119,333	-	6 - 14
15 - 24	1,304,799	105,446	631,264	352,665	146,241	69,183	-	15 - 24
25 - 59	4,565,120	691,799	2,437,767	911,057	316,921	207,576	-	25 - 59
60 ปีขึ้นไป	1,620,331	433,449	813,442	267,203	66,636	39,601	-	60 and over

ตารางที่ 8 จำนวนประชากรอายุตั้งแต่ 6 ปีขึ้นไป จำแนกตามการบริโภคอาหารกลุ่มไขมันสูง กลุ่มอายุ เพศ เขตการปกครองและภาค พ.ศ. 2556 (ต่อ)

TABLE 8 Number of population, aged 6 years and over by group of high-fatted food taken, age group, sex, area and region, 2013 (contd.)

กลุ่มอายุ(ปี) เพศ เขตการปกครองและภาค	การบริโภคอาหารกลุ่มอาหารไขมันสูง Group of high-fatted food taken							Age group (years), sex, area and region
	รวม Total	ไม่ทาน Do not consume	ทาน 1-2 วัน/สัปดาห์ 1-2 days/week	ทาน 3-4 วัน/สัปดาห์ 3-4 days/week	ทาน 5-6 วัน/สัปดาห์ 5-6 days/week	ทานทุกวัน Everyday	ไม่ทราบ Unknown	
ภาคใต้	8,253,629	730,680	3,981,152	2,127,504	715,715	698,578	-	Southern region
6 - 14	1,198,761	74,843	565,348	347,435	99,284	111,851	-	6 - 14
15 - 24	1,391,427	87,213	692,914	385,835	108,771	116,694	-	15 - 24
25 - 59	4,519,166	369,252	2,180,512	1,156,837	409,644	402,921	-	25 - 59
60 ปีขึ้นไป	1,144,275	199,372	542,378	237,397	98,017	67,111	-	60 and over
ชาย	4,057,606	344,492	1,930,055	1,062,294	356,365	364,400	-	Male
6 - 14	610,823	30,740	300,972	170,653	45,632	62,826	-	6 - 14
15 - 24	701,900	43,731	338,917	193,210	56,332	69,710	-	15 - 24
25 - 59	2,230,086	192,181	1,044,479	589,602	207,901	195,924	-	25 - 59
60 ปีขึ้นไป	514,797	77,840	245,686	108,830	46,499	35,941	-	60 and over
หญิง	4,196,023	386,188	2,051,097	1,065,210	359,351	334,178	-	Femle
6 - 14	587,938	44,103	264,375	176,783	53,652	49,025	-	6 - 14
15 - 24	689,527	43,482	353,997	192,625	52,439	46,985	-	15 - 24
25 - 59	2,289,080	177,071	1,136,033	567,235	201,743	206,998	-	25 - 59
60 ปีขึ้นไป	629,478	121,532	296,692	128,567	51,517	31,171	-	60 and over

ตารางที่ 9 จำนวนประชากรอายุตั้งแต่ 6 ปีขึ้นไป จำแนกตามการบริโภคอาหารกลุ่มขนมสำหรับทานเล่นหรือขนมกรุบกรอบ กลุ่มอายุ เพศ เขตการปกครองและภาค พ.ศ. 2556

TABLE 9 Number of population, aged 6 years and over by group of snacks taken, age group, sex, area and region, 2013

กลุ่มอายุ(ปี) เพศ เขตการปกครองและภาค	การบริโภคอาหารกลุ่มขนมสำหรับทานเล่นหรือขนมกรุบกรอบ Group of snacks taken						Age group (years), sex , area and region
	รวม Total	ไม่ทาน Do not consume	ทาน 1-2 วัน/สัปดาห์ 1-2 days/week	ทาน 3-4 วัน/สัปดาห์ 3-4 days/week	ทาน 5-6 วัน/สัปดาห์ 5-6 days/week	ทานทุกวัน Everyday	
ทั่วราชอาณาจักร	61,666,798	31,266,370	17,383,918	6,175,413	2,584,975	4,256,121	Whole Kingdom
6 - 14	7,666,272	568,865	2,129,676	1,782,015	1,062,806	2,122,909	6 - 14
15 - 24	9,552,729	2,136,052	3,810,533	1,827,606	736,910	1,041,627	15 - 24
25 - 59	35,030,181	20,882,073	10,119,036	2,357,842	707,456	963,773	25 - 59
60 ปีขึ้นไป	9,417,616	7,679,379	1,324,673	207,950	77,803	127,811	60 and over
ชาย	30,045,395	15,324,909	8,349,665	2,999,373	1,208,802	2,162,646	Male
6 - 14	3,910,950	298,233	1,060,396	893,033	520,916	1,138,373	6 - 14
15 - 24	4,809,459	1,128,890	1,883,928	926,195	361,924	508,523	15 - 24
25 - 59	17,075,089	10,427,573	4,805,357	1,093,685	296,866	451,607	25 - 59
60 ปีขึ้นไป	4,249,897	3,470,213	599,984	86,461	29,096	64,143	60 and over
หญิง	31,621,403	15,941,461	9,034,253	3,176,040	1,376,173	2,093,476	Female
6 - 14	3,755,322	270,633	1,069,280	888,982	541,890	984,536	6 - 14
15 - 24	4,743,270	1,007,162	1,926,606	901,411	374,986	533,105	15 - 24
25 - 59	17,955,092	10,454,500	5,313,679	1,264,157	410,590	512,167	25 - 59
60 ปีขึ้นไป	5,167,719	4,209,166	724,688	121,489	48,707	63,668	60 and over

ตารางที่ 9 จำนวนประชากรอายุตั้งแต่ 6 ปีขึ้นไป จำแนกตามการบริโภคอาหารกลุ่มขนมสำหรับทานเล่นหรือขนมกรุบกรอบ กลุ่มอายุ เพศ เขตการปกครองและภาค พ.ศ. 2556 (ต่อ)

TABLE 9 Number of population, aged 6 years and over by group of snacks taken, age group, sex, area and region, 2013 (contd.)

กลุ่มอายุ(ปี) เพศ เขตการปกครองและภาค	การบริโภคอาหารกลุ่มขนมสำหรับทานเล่นหรือขนมกรุบกรอบ Group of snacks taken						Age group (years), sex, area and region
	รวม Total	ไม่ทาน Do not consume	ทาน 1-2 วัน/สัปดาห์ 1-2 days/week	ทาน 3-4 วัน/สัปดาห์ 3-4 days/week	ทาน 5-6 วัน/สัปดาห์ 5-6 days/week	ทานทุกวัน Everyday	
ในเขตเทศบาล	27,548,481	13,119,235	8,416,867	2,861,242	1,170,530	1,980,607	Municipal Area
6 - 14	3,012,726	198,556	864,519	671,246	413,288	865,117	6 - 14
15 - 24	4,304,712	800,796	1,805,065	839,628	334,260	524,962	15 - 24
25 - 59	16,373,873	9,043,054	5,154,510	1,240,969	395,598	539,742	25 - 59
60 ปีขึ้นไป	3,857,170	3,076,829	592,772	109,398	27,385	50,786	60 and over
ชาย	13,277,249	6,356,049	4,004,610	1,364,708	561,961	989,922	Male
6 - 14	1,520,224	94,322	429,100	309,965	223,674	463,163	6 - 14
15 - 24	2,127,481	385,915	898,669	427,444	164,510	250,943	15 - 24
25 - 59	7,912,716	4,515,884	2,403,381	581,395	162,593	249,463	25 - 59
60 ปีขึ้นไป	1,716,828	1,359,927	273,460	45,903	11,184	26,353	60 and over
หญิง	14,271,232	6,763,187	4,412,257	1,496,534	608,569	990,685	Female
6 - 14	1,492,502	104,234	435,419	361,281	189,613	401,955	6 - 14
15 - 24	2,177,231	414,881	906,396	412,184	169,751	274,020	15 - 24
25 - 59	8,461,157	4,527,170	2,751,129	659,574	233,005	290,279	25 - 59
60 ปีขึ้นไป	2,140,342	1,716,901	319,312	63,495	16,201	24,432	60 and over

ตารางที่ 9 จำนวนประชากรอายุตั้งแต่ 6 ปีขึ้นไป จำแนกตามการบริโภคอาหารกลุ่มขนมสำหรับทานเล่นหรือขนมกรุบกรอบ กลุ่มอายุ เพศ เขตการปกครองและภาค พ.ศ. 2556 (ต่อ)

TABLE 9 Number of population, aged 6 years and over by group of snacks taken, age group, sex, area and region, 2013 (contd.)

กลุ่มอายุ(ปี)	การบริโภคอาหารกลุ่มขนมสำหรับทานเล่นหรือขนมกรุบกรอบ						Age group (years), sex , area and region
	รวม	ไม่ทาน	ทาน 1-2 วัน/สัปดาห์	ทาน 3-4 วัน/สัปดาห์	ทาน 5-6 วัน/สัปดาห์	ทานทุกวัน	
เพศ	Total	Do not consume	1-2 days/week	3-4 days/week	5-6 days/week	Everyday	
เขตการปกครองและภาค							
นอกเขตเทศบาล	34,118,317	18,147,135	8,967,052	3,314,171	1,414,445	2,275,515	Non - municipal area
6 - 14	4,653,546	370,310	1,265,157	1,110,769	649,519	1,257,792	6 - 14
15 - 24	5,248,017	1,335,256	2,005,468	987,978	402,650	516,665	15 - 24
25 - 59	18,656,308	11,839,019	4,964,526	1,116,873	311,858	424,032	25 - 59
60 ปีขึ้นไป	5,560,446	4,602,550	731,900	98,552	50,418	77,026	60 and over
ชาย	16,768,146	8,968,861	4,345,055	1,634,666	646,841	1,172,724	Male
6 - 14	2,390,726	203,910	631,296	583,068	297,241	675,211	6 - 14
15 - 24	2,681,978	742,975	985,258	498,750	197,415	257,580	15 - 24
25 - 59	9,162,373	5,911,690	2,401,976	512,290	134,273	202,144	25 - 59
60 ปีขึ้นไป	2,533,069	2,110,286	326,524	40,558	17,912	37,790	60 and over
หญิง	17,350,171	9,178,275	4,621,996	1,679,505	767,604	1,102,791	Female
6 - 14	2,262,820	166,399	633,861	527,701	352,277	582,582	6 - 14
15 - 24	2,566,039	592,281	1,020,210	489,228	205,235	259,085	15 - 24
25 - 59	9,493,935	5,927,329	2,562,550	604,583	177,585	221,888	25 - 59
60 ปีขึ้นไป	3,027,377	2,492,265	405,376	57,994	32,506	39,236	60 and over

ตารางที่ 9 จำนวนประชากรอายุตั้งแต่ 6 ปีขึ้นไป จำแนกตามการบริโภคอาหารกลุ่มขนมสำหรับทานเล่นหรือขนมกรุบกรอบ กลุ่มอายุ เพศ เขตการปกครองและภาค พ.ศ. 2556 (ต่อ)

TABLE 9 Number of population, aged 6 years and over by group of snacks taken, age group, sex, area and region, 2013 (contd.)

กลุ่มอายุ(ปี)	การบริโภคอาหารกลุ่มขนมสำหรับทานเล่นหรือขนมกรุบกรอบ						Age group (years), sex , area and region
	รวม	ไม่ทาน	ทาน 1-2 วัน/สัปดาห์	ทาน 3-4 วัน/สัปดาห์	ทาน 5-6 วัน/สัปดาห์	ทานทุกวัน	
เพศ	Total	Do not consume	1-2 days/week	3-4 days/week	5-6 days/week	Everyday	
เขตการปกครองและภาค							
กรุงเทพมหานคร	7,976,535	3,560,759	2,668,014	758,120	346,548	643,094	Bangkok metropolis
6 - 14	608,455	29,606	194,344	115,059	75,184	194,262	6 - 14
15 - 24	1,260,161	201,291	520,056	244,226	113,177	181,411	15 - 24
25 - 59	5,218,837	2,644,845	1,778,209	389,141	152,735	253,907	25 - 59
60 ปีขึ้นไป	889,082	685,017	175,405	9,694	5,452	13,514	60 and over
ชาย	3,859,514	1,741,042	1,243,008	365,148	166,758	343,559	Male
6 - 14	314,300	8,198	105,793	52,496	34,766	113,047	6 - 14
15 - 24	620,618	92,969	242,923	125,979	59,775	98,972	15 - 24
25 - 59	2,535,116	1,345,169	815,634	180,128	70,805	123,380	25 - 59
60 ปีขึ้นไป	389,480	294,706	78,657	6,545	1,413	8,160	60 and over
หญิง	4,117,021	1,819,717	1,425,007	392,972	179,790	299,535	Female
6 - 14	294,155	21,408	88,551	62,563	40,419	81,214	6 - 14
15 - 24	639,543	108,322	277,133	118,247	53,402	82,439	15 - 24
25 - 59	2,683,721	1,299,676	962,575	209,013	81,930	130,527	25 - 59
60 ปีขึ้นไป	499,602	390,312	96,748	3,149	4,039	5,354	60 and over

ตารางที่ 9 จำนวนประชากรอายุตั้งแต่ 6 ปีขึ้นไป จำแนกตามการบริโภคอาหารกลุ่มขนมสำหรับทานเล่นหรือขนมกรุบกรอบ กลุ่มอายุ เพศ เขตการปกครองและภาค พ.ศ. 2556 (ต่อ)

TABLE 9 Number of population, aged 6 years and over by group of snacks taken, age group, sex, area and region, 2013 (contd.)

กลุ่มอายุ(ปี) เพศ เขตการปกครองและภาค	การบริโภคอาหารกลุ่มขนมสำหรับทานเล่นหรือขนมกรุบกรอบ Group of snacks taken						Age group (years), sex , area and region
	รวม Total	ไม่ทาน Do not consume	ทาน 1-2 วัน/สัปดาห์ 1-2 days/week	ทาน 3-4 วัน/สัปดาห์ 3-4 days/week	ทาน 5-6 วัน/สัปดาห์ 5-6 days/week	ทานทุกวัน Everyday	
ภาคกลาง	17,545,875	8,091,854	5,290,590	2,069,560	739,619	1,354,251	Central region
6 - 14	1,861,723	90,344	427,032	431,797	282,386	630,164	6 - 14
15 - 24	2,693,496	496,944	1,104,760	579,435	201,073	311,284	15 - 24
25 - 59	10,573,272	5,539,179	3,439,946	980,764	244,078	369,305	25 - 59
60 ปีขึ้นไป	2,417,384	1,965,388	318,852	77,564	12,082	43,499	60 and over
ชาย	8,566,156	3,934,298	2,593,550	1,014,374	363,562	660,371	Male
6 - 14	947,289	45,531	218,519	209,800	155,447	317,992	6 - 14
15 - 24	1,363,768	251,338	555,909	304,163	103,589	148,769	15 - 24
25 - 59	5,183,518	2,775,746	1,671,598	466,388	97,166	172,620	25 - 59
60 ปีขึ้นไป	1,071,581	861,684	147,524	34,023	7,360	20,990	60 and over
หญิง	8,979,719	4,157,556	2,697,040	1,055,186	376,057	693,880	Female
6 - 14	914,434	44,814	208,513	221,997	126,939	312,172	6 - 14
15 - 24	1,329,728	245,606	548,851	275,272	97,484	162,515	15 - 24
25 - 59	5,389,754	2,763,432	1,768,348	514,376	146,912	196,684	25 - 59
60 ปีขึ้นไป	1,345,803	1,103,704	171,328	43,541	4,722	22,509	60 and over

ตารางที่ 9 จำนวนประชากรอายุตั้งแต่ 6 ปีขึ้นไป จำแนกตามการบริโภคอาหารกลุ่มขนมสำหรับทานเล่นหรือขนมกรุบกรอบ กลุ่มอายุ เพศ เขตการปกครองและภาค พ.ศ. 2556 (ต่อ)

TABLE 9 Number of population, aged 6 years and over by group of snacks taken, age group, sex, area and region, 2013 (contd.)

กลุ่มอายุ(ปี)	การบริโภคอาหารกลุ่มขนมสำหรับทานเล่นหรือขนมกรุบกรอบ						Age group (years), sex , area and region
	รวม	ไม่ทาน	ทาน 1-2 วัน/สัปดาห์	ทาน 3-4 วัน/สัปดาห์	ทาน 5-6 วัน/สัปดาห์	ทานทุกวัน	
เพศ	Total	Do not consume	1-2 days/week	3-4 days/week	5-6 days/week	Everyday	
เขตการปกครองและภาค							
ภาคเหนือ	10,818,722	6,127,226	2,674,476	999,851	436,005	581,165	Northern region
6 - 14	1,370,430	105,945	362,316	340,101	206,741	355,327	6 - 14
15 - 24	1,583,790	386,029	586,564	329,715	127,837	153,645	15 - 24
25 - 59	5,870,927	3,940,407	1,478,564	301,537	87,312	63,107	25 - 59
60 ปีขึ้นไป	1,993,575	1,694,845	247,032	28,497	14,116	9,085	60 and over
ชาย	5,267,119	3,001,109	1,282,732	482,191	199,709	301,378	Male
6 - 14	698,422	52,288	180,405	174,724	99,352	191,653	6 - 14
15 - 24	804,117	197,149	305,636	161,255	64,026	76,051	15 - 24
25 - 59	2,843,510	1,958,199	689,398	134,486	32,371	29,056	25 - 59
60 ปีขึ้นไป	921,070	793,474	107,293	11,726	3,960	4,618	60 and over
หญิง	5,551,603	3,126,117	1,391,744	517,659	236,296	279,787	Female
6 - 14	672,008	53,657	181,911	165,377	107,389	163,674	6 - 14
15 - 24	779,673	188,879	280,928	168,461	63,810	77,595	15 - 24
25 - 59	3,027,417	1,982,208	789,166	167,051	54,941	34,051	25 - 59
60 ปีขึ้นไป	1,072,505	901,371	139,740	16,771	10,156	4,467	60 and over

ตารางที่ 9 จำนวนประชากรอายุตั้งแต่ 6 ปีขึ้นไป จำแนกตามการบริโภคอาหารกลุ่มขนมสำหรับทานเล่นหรือขนมกรุบกรอบ กลุ่มอายุ เพศ เขตการปกครองและภาค พ.ศ. 2556 (ต่อ)

TABLE 9 Number of population, aged 6 years and over by group of snacks taken, age group, sex, area and region, 2013 (contd.)

กลุ่มอายุ(ปี)	การบริโภคอาหารกลุ่มขนมสำหรับทานเล่นหรือขนมกรุบกรอบ						Age group (years), sex , area and region
	รวม	ไม่ทาน	ทาน 1-2 วัน/สัปดาห์	ทาน 3-4 วัน/สัปดาห์	ทาน 5-6 วัน/สัปดาห์	ทานทุกวัน	
เพศ	Total	Do not consume	1-2 days/week	3-4 days/week	5-6 days/week	Everyday	
เขตการปกครองและภาค							
ภาคตะวันออกเฉียงเหนือ	17,072,037	9,071,744	4,472,625	1,588,021	747,615	1,192,032	Northeastern region
6 - 14	2,626,903	253,754	719,354	623,623	353,258	676,915	6 - 14
15 - 24	2,623,855	646,669	1,013,563	468,239	213,482	281,902	15 - 24
25 - 59	8,847,979	5,783,072	2,303,044	426,640	149,340	185,883	25 - 59
60 ปีขึ้นไป	2,973,300	2,388,249	436,664	69,519	31,536	47,332	60 and over
ชาย	8,295,000	4,438,930	2,143,449	761,180	339,928	611,513	Male
6 - 14	1,340,116	146,726	336,767	319,774	162,887	373,961	6 - 14
15 - 24	1,319,056	364,694	502,076	222,433	100,628	129,225	15 - 24
25 - 59	4,282,859	2,835,985	1,101,767	195,897	64,277	84,933	25 - 59
60 ปีขึ้นไป	1,352,969	1,091,524	202,839	23,076	12,135	23,394	60 and over
หญิง	8,777,037	4,632,814	2,329,177	826,841	407,688	580,518	Female
6 - 14	1,286,787	107,028	382,587	303,849	190,370	302,953	6 - 14
15 - 24	1,304,799	281,975	511,487	245,806	112,853	152,677	15 - 24
25 - 59	4,565,120	2,947,087	1,201,278	230,743	85,063	100,950	25 - 59
60 ปีขึ้นไป	1,620,331	1,296,724	233,825	46,443	19,400	23,938	60 and over

ตารางที่ 9 จำนวนประชากรอายุตั้งแต่ 6 ปีขึ้นไป จำแนกตามการบริโภคอาหารกลุ่มขนมสำหรับทานเล่นหรือขนมกรุบกรอบ กลุ่มอายุ เพศ เขตการปกครองและภาค พ.ศ. 2556 (ต่อ)

TABLE 9 Number of population, aged 6 years and over by group of snacks taken, age group, sex, area and region, 2013 (contd.)

กลุ่มอายุ(ปี) เพศ เขตการปกครองและภาค	การบริโภคอาหารกลุ่มขนมสำหรับทานเล่นหรือขนมกรุบกรอบ Group of snacks taken						Age group (years), sex , area and region
	รวม Total	ไม่ทาน Do not consume	ทาน 1-2 วัน/สัปดาห์ 1-2 days/week	ทาน 3-4 วัน/สัปดาห์ 3-4 days/week	ทาน 5-6 วัน/สัปดาห์ 5-6 days/week	ทานทุกวัน Everyday	
ภาคใต้	8,253,629	4,414,788	2,278,213	759,861	315,187	485,579	Southern region
6 - 14	1,198,761	89,217	426,631	271,434	145,237	266,242	6 - 14
15 - 24	1,391,427	405,120	585,590	205,991	81,341	113,384	15 - 24
25 - 59	4,519,166	2,974,571	1,119,273	259,759	73,991	91,572	25 - 59
60 ปีขึ้นไป	1,144,275	945,881	146,720	22,676	14,617	14,381	60 and over
ชาย	4,057,606	2,209,530	1,086,927	376,480	138,845	245,824	Male
6 - 14	610,823	45,490	218,912	136,238	68,464	141,719	6 - 14
15 - 24	701,900	222,740	277,384	112,366	33,905	55,506	15 - 24
25 - 59	2,230,086	1,512,474	526,960	116,786	32,248	41,618	25 - 59
60 ปีขึ้นไป	514,797	428,826	63,671	11,090	4,228	6,982	60 and over
หญิง	4,196,023	2,205,258	1,191,287	383,382	176,342	239,755	Female
6 - 14	587,938	43,726	207,718	135,197	76,774	124,523	6 - 14
15 - 24	689,527	182,380	308,207	93,626	47,436	57,879	15 - 24
25 - 59	2,289,080	1,462,097	592,313	142,973	41,743	49,954	25 - 59
60 ปีขึ้นไป	629,478	517,055	83,048	11,586	10,390	7,399	60 and over

ตารางที่ 10 จำนวนประชากรอายุตั้งแต่ 6 ปีขึ้นไป จำแนกตามการบริโภคอาหารกลุ่มประเภทงานด่วนทางตะวันตก กลุ่มอายุ เพศ เขตการปกครองและภาค พ.ศ. 2556

TABLE 10 Number of population, aged 6 years and over by group of western fast food taken, age group, sex, area and region, 2013

กลุ่มอายุ(ปี)	การบริโภคอาหารกลุ่มประเภทงานด่วนทางตะวันตก						Age group (years), sex , area and region
	รวม	ไม่ทาน	ทาน 1-2 วัน/สัปดาห์	ทาน 3-4 วัน/สัปดาห์	ทาน 5-6 วัน/สัปดาห์	ทานทุกวัน	
เพศ เขตการปกครองและภาค	Total	Do not consume	1-2 days/week	3-4 days/week	5-6 days/week	Everyday	
ทั่วราชอาณาจักร	61,666,798	43,678,760	14,469,774	2,334,304	783,227	400,733	Whole Kingdom
6 - 14	7,666,272	4,266,751	2,448,827	640,038	194,552	116,103	6 - 14
15 - 24	9,552,729	5,364,759	3,303,983	592,801	209,372	81,813	15 - 24
25 - 59	35,030,181	25,601,604	7,857,447	1,034,112	354,816	182,203	25 - 59
60 ปีขึ้นไป	9,417,616	8,445,646	859,517	67,353	24,486	20,614	60 and over
ชาย	30,045,395	21,390,540	6,921,202	1,148,245	398,543	186,866	Male
6 - 14	3,910,950	2,215,766	1,219,343	311,057	103,712	61,073	6 - 14
15 - 24	4,809,459	2,773,562	1,568,186	296,981	120,235	50,494	15 - 24
25 - 59	17,075,089	12,583,939	3,759,655	500,985	162,401	68,110	25 - 59
60 ปีขึ้นไป	4,249,897	3,817,273	374,018	39,222	12,195	7,188	60 and over
หญิง	31,621,403	22,288,221	7,548,572	1,186,059	384,684	213,867	Female
6 - 14	3,755,322	2,050,986	1,229,485	328,981	90,841	55,030	6 - 14
15 - 24	4,743,270	2,591,197	1,735,798	295,820	89,137	31,319	15 - 24
25 - 59	17,955,092	13,017,665	4,097,792	533,127	192,416	114,093	25 - 59
60 ปีขึ้นไป	5,167,719	4,628,373	485,498	28,131	12,291	13,426	60 and over

ตารางที่ 10 จำนวนประชากรอายุตั้งแต่ 6 ปีขึ้นไป จำแนกตามการบริโภคอาหารกลุ่มประเภทจานด่วนทางตะวันตก กลุ่มอายุ เพศ เขตการปกครองและภาค พ.ศ. 2556 (ต่อ)

TABLE 10 Number of population, aged 6 years and over by group of western fast food taken, age group, sex, area and region, 2013 (contd.)

กลุ่มอายุ(ปี) เพศ เขตการปกครองและภาค	การบริโภคอาหารกลุ่มประเภทจานด่วนทางตะวันตก Group of western fast food taken						Age group (years), sex, area and region
	รวม Total	ไม่ทาน Do not consume	ทาน 1-2 วัน/สัปดาห์ 1-2 days/week	ทาน 3-4 วัน/สัปดาห์ 3-4 days/week	ทาน 5-6 วัน/สัปดาห์ 5-6 days/week	ทานทุกวัน Everyday	
ในเขตเทศบาล	27,548,481	17,319,999	8,284,304	1,256,867	461,503	225,808	Municipal Area
6 - 14	3,012,726	1,386,756	1,212,985	271,450	86,148	55,386	6 - 14
15 - 24	4,304,712	2,015,592	1,803,186	324,966	120,445	40,524	15 - 24
25 - 59	16,373,873	10,617,803	4,778,982	617,508	238,264	121,316	25 - 59
60 ปีขึ้นไป	3,857,170	3,299,848	489,151	42,943	16,646	8,582	60 and over
ชาย	13,277,249	8,407,153	3,938,322	616,310	224,701	90,764	Male
6 - 14	1,520,224	711,933	600,868	132,697	49,594	25,133	6 - 14
15 - 24	2,127,481	1,032,005	836,640	171,135	65,472	22,230	15 - 24
25 - 59	7,912,716	5,202,508	2,278,785	287,935	102,988	40,499	25 - 59
60 ปีขึ้นไป	1,716,828	1,460,706	222,029	24,544	6,648	2,902	60 and over
หญิง	14,271,232	8,912,846	4,345,982	640,557	236,802	135,045	Female
6 - 14	1,492,502	674,823	612,117	138,754	36,554	30,254	6 - 14
15 - 24	2,177,231	983,586	966,546	153,831	54,973	18,295	15 - 24
25 - 59	8,461,157	5,415,295	2,500,196	329,573	135,276	80,817	25 - 59
60 ปีขึ้นไป	2,140,342	1,839,142	267,122	18,399	9,999	5,680	60 and over

ตารางที่ 10 จำนวนประชากรอายุตั้งแต่ 6 ปีขึ้นไป จำแนกตามการบริโภคอาหารกลุ่มประเภทจานด่วนทางตะวันตก กลุ่มอายุ เพศ เขตการปกครองและภาค พ.ศ. 2556 (ต่อ)

TABLE 10 Number of population, aged 6 years and over by group of western fast food taken, age group, sex, area and region, 2013 (contd.)

กลุ่มอายุ(ปี)	การบริโภคอาหารกลุ่มประเภทจานด่วนทางตะวันตก						Age group (years), sex , area and region
	รวม	ไม่ทาน	ทาน 1-2 วัน/สัปดาห์	ทาน 3-4 วัน/สัปดาห์	ทาน 5-6 วัน/สัปดาห์	ทานทุกวัน	
เพศ เขตการปกครองและภาค	Total	Do not consume	1-2 days/week	3-4 days/week	5-6 days/week	Everyday	
นอกเขตเทศบาล	34,118,317	26,358,761	6,185,470	1,077,437	321,724	174,925	Non - municipal area
6 - 14	4,653,546	2,879,995	1,235,842	368,587	108,404	60,717	6 - 14
15 - 24	5,248,017	3,349,168	1,500,797	267,835	88,927	41,289	15 - 24
25 - 59	18,656,308	14,983,800	3,078,465	416,604	116,552	60,887	25 - 59
60 ปีขึ้นไป	5,560,446	5,145,798	370,365	24,411	7,840	12,032	60 and over
ชาย	16,768,146	12,983,387	2,982,880	531,935	173,842	96,102	Male
6 - 14	2,390,726	1,503,832	618,475	178,360	54,118	35,941	6 - 14
15 - 24	2,681,978	1,741,557	731,546	125,847	54,764	28,265	15 - 24
25 - 59	9,162,373	7,381,430	1,480,870	213,050	59,413	27,610	25 - 59
60 ปีขึ้นไป	2,533,069	2,356,567	151,989	14,678	5,547	4,286	60 and over
หญิง	17,350,171	13,375,374	3,202,590	545,502	147,882	78,823	Female
6 - 14	2,262,820	1,376,163	617,367	190,227	54,286	24,776	6 - 14
15 - 24	2,566,039	1,607,611	769,252	141,989	34,164	13,024	15 - 24
25 - 59	9,493,935	7,602,370	1,597,595	203,554	57,139	33,276	25 - 59
60 ปีขึ้นไป	3,027,377	2,789,231	218,376	9,732	2,293	7,746	60 and over

ตารางที่ 10 จำนวนประชากรอายุตั้งแต่ 6 ปีขึ้นไป จำแนกตามการบริโภคอาหารกลุ่มประเภทงานด่วนทางตะวันตก กลุ่มอายุ เพศ เขตการปกครองและภาค พ.ศ. 2556 (ต่อ)

TABLE 10 Number of population, aged 6 years and over by group of western fast food taken, age group, sex, area and region, 2013 (contd.)

กลุ่มอายุ(ปี)	การบริโภคอาหารกลุ่มประเภทงานด่วนทางตะวันตก						Age group (years), sex , area and region
	รวม	ไม่ทาน	ทาน 1-2 วัน/สัปดาห์	ทาน 3-4 วัน/สัปดาห์	ทาน 5-6 วัน/สัปดาห์	ทานทุกวัน	
เขตการปกครองและภาค	Total	Do not consume	1-2 days/week	3-4 days/week	5-6 days/week	Everyday	
กรุงเทพมหานคร	7,976,535	4,152,460	3,097,919	449,472	193,244	83,440	Bangkok metropolis
6 - 14	608,455	170,448	325,425	76,435	16,676	19,471	6 - 14
15 - 24	1,260,161	468,047	617,045	121,222	51,885	1,962	15 - 24
25 - 59	5,218,837	2,815,181	1,981,478	244,287	118,344	59,547	25 - 59
60 ปีขึ้นไป	889,082	698,785	173,971	7,527	6,339	2,460	60 and over
ชาย	3,859,514	2,033,227	1,473,438	237,799	88,081	26,969	Male
6 - 14	314,300	97,220	160,536	39,283	7,219	10,042	6 - 14
15 - 24	620,618	238,864	273,789	79,191	26,813	1,962	15 - 24
25 - 59	2,535,116	1,391,281	963,692	113,912	51,266	14,965	25 - 59
60 ปีขึ้นไป	389,480	305,861	75,422	5,414	2,783	-	60 and over
หญิง	4,117,021	2,119,234	1,624,480	211,672	105,164	56,471	Female
6 - 14	294,155	73,227	164,890	37,152	9,457	9,429	6 - 14
15 - 24	639,543	229,183	343,256	42,032	25,073	-	15 - 24
25 - 59	2,683,721	1,423,900	1,017,786	130,375	67,078	44,582	25 - 59
60 ปีขึ้นไป	499,602	392,923	98,549	2,114	3,556	2,460	60 and over

ตารางที่ 10 จำนวนประชากรอายุตั้งแต่ 6 ปีขึ้นไป จำแนกตามการบริโภคอาหารกลุ่มประเภทจานด่วนทางตะวันตก กลุ่มอายุ เพศ เขตการปกครองและภาค พ.ศ. 2556 (ต่อ)

TABLE 10 Number of population, aged 6 years and over by group of western fast food taken, age group, sex, area and region, 2013 (contd.)

กลุ่มอายุ(ปี)	การบริโภคอาหารกลุ่มประเภทจานด่วนทางตะวันตก						Age group (years), sex , area and region
	รวม	ไม่ทาน	ทาน 1-2 วัน/สัปดาห์	ทาน 3-4 วัน/สัปดาห์	ทาน 5-6 วัน/สัปดาห์	ทานทุกวัน	
เพศ เขตการปกครองและภาค	Total	Do not consume	1-2 days/week	3-4 days/week	5-6 days/week	Everyday	
ภาคกลาง	17,545,875	11,780,548	4,710,175	719,916	203,894	131,342	Central region
6 - 14	1,861,723	826,954	726,831	221,785	45,289	40,864	6 - 14
15 - 24	2,693,496	1,406,528	1,022,733	186,874	49,135	28,226	15 - 24
25 - 59	10,573,272	7,404,852	2,720,508	289,246	105,312	53,354	25 - 59
60 ปีขึ้นไป	2,417,384	2,142,214	240,102	22,012	4,157	8,899	60 and over
ชาย	8,566,156	5,790,182	2,236,746	353,755	112,090	73,383	Male
6 - 14	947,289	427,744	368,229	99,589	26,044	25,683	6 - 14
15 - 24	1,363,768	743,249	465,313	102,145	33,256	19,805	15 - 24
25 - 59	5,183,518	3,672,981	1,296,127	139,066	50,737	24,606	25 - 59
60 ปีขึ้นไป	1,071,581	946,209	107,076	12,955	2,053	3,289	60 and over
หญิง	8,979,719	5,990,366	2,473,429	366,161	91,804	57,959	Female
6 - 14	914,434	399,210	358,601	122,196	19,246	15,181	6 - 14
15 - 24	1,329,728	663,279	557,420	84,729	15,879	8,421	15 - 24
25 - 59	5,389,754	3,731,871	1,424,381	150,179	54,575	28,747	25 - 59
60 ปีขึ้นไป	1,345,803	1,196,006	133,026	9,057	2,104	5,610	60 and over

ตารางที่ 10 จำนวนประชากรอายุตั้งแต่ 6 ปีขึ้นไป จำแนกตามการบริโภคอาหารกลุ่มประเภทงานด่วนทางตะวันตก กลุ่มอายุ เพศ เขตการปกครองและภาค พ.ศ. 2556 (ต่อ)

TABLE 10 Number of population, aged 6 years and over by group of western fast food taken, age group, sex, area and region, 2013 (contd.)

กลุ่มอายุ(ปี) เพศ เขตการปกครองและภาค	การบริโภคอาหารกลุ่มประเภทงานด่วนทางตะวันตก Group of western fast food taken						Age group (years), sex, area and region
	รวม Total	ไม่ทาน Do not consume	ทาน 1-2 วัน/สัปดาห์ 1-2 days/week	ทาน 3-4 วัน/สัปดาห์ 3-4 days/week	ทาน 5-6 วัน/สัปดาห์ 5-6 days/week	ทานทุกวัน Everyday	
ภาคเหนือ	10,818,722	8,368,385	2,007,795	309,449	80,046	53,048	Northern region
6 - 14	1,370,430	820,746	400,595	104,059	33,520	11,511	6 - 14
15 - 24	1,583,790	951,902	508,612	86,574	25,610	11,092	15 - 24
25 - 59	5,870,927	4,762,763	947,646	113,552	19,559	27,407	25 - 59
60 ปีขึ้นไป	1,993,575	1,832,974	150,942	5,264	1,357	3,038	60 and over
ชาย	5,267,119	4,098,114	962,258	146,425	41,341	18,980	Male
6 - 14	698,422	423,067	197,949	58,787	16,652	1,968	6 - 14
15 - 24	804,117	480,060	269,797	35,227	13,487	5,546	15 - 24
25 - 59	2,843,510	2,341,733	430,616	50,541	10,840	9,780	25 - 59
60 ปีขึ้นไป	921,070	853,254	63,897	1,870	363	1,686	60 and over
หญิง	5,551,603	4,270,270	1,045,536	163,024	38,705	34,068	Female
6 - 14	672,008	397,678	202,646	45,272	16,868	9,543	6 - 14
15 - 24	779,673	471,842	238,815	51,347	12,123	5,546	15 - 24
25 - 59	3,027,417	2,421,031	517,030	63,010	8,720	17,626	25 - 59
60 ปีขึ้นไป	1,072,505	979,720	87,045	3,394	994	1,352	60 and over

ตารางที่ 10 จำนวนประชากรอายุตั้งแต่ 6 ปีขึ้นไป จำแนกตามการบริโภคอาหารกลุ่มประเภทจานด่วนทางตะวันตก กลุ่มอายุ เพศ เขตการปกครองและภาค พ.ศ. 2556 (ต่อ)

TABLE 10 Number of population, aged 6 years and over by group of western fast food taken, age group, sex, area and region, 2013 (contd.)

กลุ่มอายุ(ปี)	การบริโภคอาหารกลุ่มประเภทจานด่วนทางตะวันตก						Age group (years), sex , area and region
	รวม	ไม่ทาน	ทาน 1-2 วัน/สัปดาห์	ทาน 3-4 วัน/สัปดาห์	ทาน 5-6 วัน/สัปดาห์	ทานทุกวัน	
เพศ	Total	Do not consume	1-2 days/week	3-4 days/week	5-6 days/week	Everyday	
เขตการปกครองและภาค							
ภาคตะวันออกเฉียงเหนือ	17,072,037	14,132,034	2,370,210	393,972	128,888	46,933	Northeastern region
6 - 14	2,626,903	1,889,820	551,136	122,713	47,589	15,646	6 - 14
15 - 24	2,623,855	1,860,530	616,621	94,939	38,436	13,330	15 - 24
25 - 59	8,847,979	7,585,702	1,046,740	162,148	36,120	17,270	25 - 59
60 ปีขึ้นไป	2,973,300	2,795,982	155,714	14,173	6,743	688	60 and over
ชาย	8,295,000	6,861,547	1,152,632	191,413	62,945	26,463	Male
6 - 14	1,340,116	979,793	267,105	63,279	21,869	8,070	6 - 14
15 - 24	1,319,056	948,871	308,137	32,896	19,372	9,779	15 - 24
25 - 59	4,282,859	3,667,613	502,176	87,951	16,931	8,188	25 - 59
60 ปีขึ้นไป	1,352,969	1,265,269	75,215	7,287	4,773	425	60 and over
หญิง	8,777,037	7,270,487	1,217,578	202,559	65,943	20,470	Female
6 - 14	1,286,787	910,027	284,031	59,434	25,720	7,576	6 - 14
15 - 24	1,304,799	911,659	308,484	62,042	19,064	3,550	15 - 24
25 - 59	4,565,120	3,918,088	544,564	74,197	19,188	9,082	25 - 59
60 ปีขึ้นไป	1,620,331	1,530,713	80,499	6,885	1,971	263	60 and over

ตารางที่ 10 จำนวนประชากรอายุตั้งแต่ 6 ปีขึ้นไป จำแนกตามการบริโภคอาหารกลุ่มประเภทงานด่วนทางตะวันตก กลุ่มอายุ เพศ เขตการปกครองและภาค พ.ศ. 2556 (ต่อ)

TABLE 10 Number of population, aged 6 years and over by group of western fast food taken, age group, sex, area and region, 2013 (contd.)

กลุ่มอายุ(ปี)	การบริโภคอาหารกลุ่มประเภทงานด่วนทางตะวันตก						Age group (years), sex , area and region
	รวม	ไม่ทาน	ทาน 1-2 วัน/สัปดาห์	ทาน 3-4 วัน/สัปดาห์	ทาน 5-6 วัน/สัปดาห์	ทานทุกวัน	
เพศ เขตการปกครองและภาค	Total	Do not consume	1-2 days/week	3-4 days/week	5-6 days/week	Everyday	
ภาคใต้	8,253,629	5,245,333	2,283,675	461,495	177,155	85,971	Southern region
6 - 14	1,198,761	558,785	444,841	115,046	51,478	28,612	6 - 14
15 - 24	1,391,427	677,752	538,973	103,192	44,306	27,204	15 - 24
25 - 59	4,519,166	3,033,105	1,161,075	224,880	75,481	24,625	25 - 59
60 ปีขึ้นไป	1,144,275	975,691	138,787	18,377	5,891	5,530	60 and over
ชาย	4,057,606	2,607,470	1,096,127	218,852	94,085	41,072	Male
6 - 14	610,823	287,941	225,524	50,119	31,928	15,311	6 - 14
15 - 24	701,900	362,518	251,150	47,522	27,307	13,403	15 - 24
25 - 59	2,230,086	1,510,331	567,045	109,515	32,626	10,570	25 - 59
60 ปีขึ้นไป	514,797	446,680	52,408	11,696	2,224	1,788	60 and over
หญิง	4,196,023	2,637,864	1,187,548	242,643	83,070	44,899	Female
6 - 14	587,938	270,844	219,316	64,927	19,550	13,301	6 - 14
15 - 24	689,527	315,234	287,823	55,670	16,998	13,801	15 - 24
25 - 59	2,289,080	1,522,774	594,030	115,365	42,855	14,055	25 - 59
60 ปีขึ้นไป	629,478	529,011	86,378	6,681	3,666	3,742	60 and over

ตารางที่ 11 จำนวนประชากรอายุตั้งแต่ 6 ปีขึ้นไป จำแนกตามการบริโภคอาหารกลุ่มผักและผลไม้สด กลุ่มอายุ เพศ เขตการปกครองและภาค พ.ศ. 2556

TABLE 11 Number of population, aged 6 years and over by group of fresh fruit and vegetable taken, age group, sex, area and region, 2013

กลุ่มอายุ(ปี) เพศ เขตการปกครองและภาค	การบริโภคอาหารกลุ่มผักและผลไม้สด Group of fresh fruit and vegetable taken						Age group (years), sex, area and region
	รวม Total	ไม่ทาน Do not consume	ทาน 1-2 วัน/สัปดาห์ 1-2 days/week	ทาน 3-4 วัน/สัปดาห์ 3-4 days/week	ทาน 5-6 วัน/สัปดาห์ 5-6 days/week	ทานทุกวัน Everyday	
ทั่วราชอาณาจักร	61,666,798	716,342	6,147,496	10,345,318	10,861,416	33,596,226	Whole Kingdom
6 - 14	7,666,272	217,404	1,337,534	1,668,764	1,302,822	3,139,748	6 - 14
15 - 24	9,552,729	94,756	1,111,454	1,841,748	1,744,413	4,760,358	15 - 24
25 - 59	35,030,181	326,475	2,963,693	5,423,531	6,227,754	20,088,728	25 - 59
60 ปีขึ้นไป	9,417,616	77,708	734,815	1,411,275	1,586,426	5,607,392	60 and over
ชาย	30,045,395	380,215	3,228,099	5,228,852	5,312,269	15,895,960	Male
6 - 14	3,910,950	117,961	700,871	857,652	653,737	1,580,729	6 - 14
15 - 24	4,809,459	46,059	599,138	961,699	872,456	2,330,107	15 - 24
25 - 59	17,075,089	178,240	1,583,380	2,814,702	3,057,760	9,441,006	25 - 59
60 ปีขึ้นไป	4,249,897	37,955	344,710	594,798	728,316	2,544,118	60 and over
หญิง	31,621,403	336,127	2,919,397	5,116,466	5,549,147	17,700,266	Female
6 - 14	3,755,322	99,443	636,663	811,112	649,085	1,559,019	6 - 14
15 - 24	4,743,270	48,697	512,316	880,048	871,957	2,430,251	15 - 24
25 - 59	17,955,092	148,235	1,380,313	2,608,829	3,169,994	10,647,722	25 - 59
60 ปีขึ้นไป	5,167,719	39,753	390,105	816,477	858,110	3,063,274	60 and over

ตารางที่ 11 จำนวนประชากรอายุตั้งแต่ 6 ปีขึ้นไป จำแนกตามการบริโภคอาหารกลุ่มผักและผลไม้สด กลุ่มอายุ เพศ เขตการปกครองและภาค พ.ศ. 2556(ต่อ)

TABLE 11 Number of population, aged 6 years and over by group of fresh fruit and vegetable taken, age group, sex, area and region, 2013 (contd.)

กลุ่มอายุ(ปี) เพศ เขตการปกครองและภาค	การบริโภคอาหารกลุ่มผักและผลไม้สด Group of fresh fruit and vegetable taken						Age group (years), sex, area and region
	รวม Total	ไม่ทาน Do not consume	ทาน 1-2 วัน/สัปดาห์ 1-2 days/week	ทาน 3-4 วัน/สัปดาห์ 3-4 days/week	ทาน 5-6 วัน/สัปดาห์ 5-6 days/week	ทานทุกวัน Everyday	
ในเขตเทศบาล	27,548,481	245,006	2,613,836	4,311,288	4,869,926	15,508,425	Municipal Area
6 - 14	3,012,726	73,018	467,551	585,505	508,426	1,378,226	6 - 14
15 - 24	4,304,712	23,839	485,410	797,774	756,924	2,240,765	15 - 24
25 - 59	16,373,873	114,071	1,408,900	2,420,932	2,930,929	9,499,042	25 - 59
60 ปีขึ้นไป	3,857,170	34,077	251,976	507,077	673,648	2,390,391	60 and over
ชาย	13,277,249	129,991	1,395,125	2,225,737	2,360,097	7,166,299	Male
6 - 14	1,520,224	42,304	234,775	301,946	255,449	685,750	6 - 14
15 - 24	2,127,481	10,827	254,137	430,318	359,151	1,073,049	15 - 24
25 - 59	7,912,716	61,398	774,500	1,278,173	1,441,964	4,356,681	25 - 59
60 ปีขึ้นไป	1,716,828	15,461	131,713	215,301	303,533	1,050,820	60 and over
หญิง	14,271,232	115,015	1,218,712	2,085,551	2,509,829	8,342,125	Female
6 - 14	1,492,502	30,714	232,776	283,559	252,977	692,476	6 - 14
15 - 24	2,177,231	13,012	231,273	367,456	397,773	1,167,717	15 - 24
25 - 59	8,461,157	52,673	634,400	1,142,759	1,488,965	5,142,361	25 - 59
60 ปีขึ้นไป	2,140,342	18,616	120,263	291,776	370,115	1,339,572	60 and over

ตารางที่ 11 จำนวนประชากรอายุตั้งแต่ 6 ปีขึ้นไป จำแนกตามการบริโภคอาหารกลุ่มผักและผลไม้สด กลุ่มอายุ เพศ เขตการปกครองและภาค พ.ศ. 2556(ต่อ)

TABLE 11 Number of population, aged 6 years and over by group of fresh fruit and vegetable taken, age group, sex, area and region, 2013 (contd.)

กลุ่มอายุ(ปี) เพศ เขตการปกครองและภาค	การบริโภคอาหารกลุ่มผักและผลไม้สด Group of fresh fruit and vegetable taken						Age group (years), sex, area and region
	รวม Total	ไม่ทาน Do not consume	ทาน 1-2 วัน/สัปดาห์ 1-2 days/week	ทาน 3-4 วัน/สัปดาห์ 3-4 days/week	ทาน 5-6 วัน/สัปดาห์ 5-6 days/week	ทานทุกวัน Everyday	
นอกเขตเทศบาล	34,118,317	471,336	3,533,660	6,034,030	5,991,490	18,087,801	Non - municipal area
6 - 14	4,653,546	144,385	869,983	1,083,259	794,396	1,761,522	6 - 14
15 - 24	5,248,017	70,916	626,044	1,043,974	987,490	2,519,593	15 - 24
25 - 59	18,656,308	212,404	1,554,793	3,002,599	3,296,826	10,589,686	25 - 59
60 ปีขึ้นไป	5,560,446	43,630	482,839	904,197	912,778	3,217,001	60 and over
ชาย	16,768,146	250,224	1,832,975	3,003,114	2,952,173	8,729,661	Male
6 - 14	2,390,726	75,656	466,097	555,706	398,288	894,979	6 - 14
15 - 24	2,681,978	35,232	345,001	531,381	513,305	1,257,058	15 - 24
25 - 59	9,162,373	116,842	808,880	1,536,530	1,615,796	5,084,325	25 - 59
60 ปีขึ้นไป	2,533,069	22,493	212,997	379,497	424,783	1,493,299	60 and over
หญิง	17,350,171	221,112	1,700,685	3,030,915	3,039,317	9,358,141	Female
6 - 14	2,262,820	68,729	403,887	527,553	396,108	866,543	6 - 14
15 - 24	2,566,039	35,684	281,043	512,592	474,185	1,262,535	15 - 24
25 - 59	9,493,935	95,562	745,913	1,466,070	1,681,029	5,505,361	25 - 59
60 ปีขึ้นไป	3,027,377	21,137	269,842	524,700	487,995	1,723,702	60 and over

ตารางที่ 11 จำนวนประชากรอายุตั้งแต่ 6 ปีขึ้นไป จำแนกตามการบริโภคอาหารกลุ่มผักและผลไม้สด กลุ่มอายุ เพศ เขตการปกครองและภาค พ.ศ. 2556(ต่อ)

TABLE 11 Number of population, aged 6 years and over by group of fresh fruit and vegetable taken, age group, sex, area and region, 2013 (contd.)

กลุ่มอายุ(ปี) เพศ เขตการปกครองและภาค	การบริโภคอาหารกลุ่มผักและผลไม้สด Group of fresh fruit and vegetable taken						Age group (years), sex , area and region
	รวม Total	ไม่ทาน Do not consume	ทาน 1-2 วัน/สัปดาห์ 1-2 days/week	ทาน 3-4 วัน/สัปดาห์ 3-4 days/week	ทาน 5-6 วัน/สัปดาห์ 5-6 days/week	ทานทุกวัน Everyday	
กรุงเทพมหานคร	7,976,535	95,172	824,116	1,069,851	1,202,190	4,785,206	Bangkok metropolis
6 - 14	608,455	15,474	100,980	96,393	72,907	322,701	6 - 14
15 - 24	1,260,161	14,250	157,588	192,110	167,360	728,854	15 - 24
25 - 59	5,218,837	53,783	517,621	662,081	827,213	3,158,139	25 - 59
60 ปีขึ้นไป	889,082	11,665	47,928	119,267	134,710	575,512	60 and over
ชาย	3,859,514	47,015	442,672	564,215	625,247	2,180,365	Male
6 - 14	314,300	11,532	47,860	46,574	45,021	163,312	6 - 14
15 - 24	620,618	4,372	87,654	105,943	72,716	349,934	15 - 24
25 - 59	2,535,116	24,375	278,498	365,976	441,707	1,424,559	25 - 59
60 ปีขึ้นไป	389,480	6,736	28,659	45,722	65,803	242,560	60 and over
หญิง	4,117,021	48,158	381,444	505,635	576,943	2,604,841	Female
6 - 14	294,155	3,942	53,120	49,818	27,886	159,389	6 - 14
15 - 24	639,543	9,878	69,934	86,167	94,644	378,920	15 - 24
25 - 59	2,683,721	29,408	239,123	296,105	385,506	1,733,580	25 - 59
60 ปีขึ้นไป	499,602	4,930	19,269	73,545	68,907	332,951	60 and over

ตารางที่ 11 จำนวนประชากรอายุตั้งแต่ 6 ปีขึ้นไป จำแนกตามการบริโภคอาหารกลุ่มผักและผลไม้สด กลุ่มอายุ เพศ เขตการปกครองและภาค พ.ศ. 2556(ต่อ)

TABLE 11 Number of population, aged 6 years and over by group of fresh fruit and vegetable taken, age group, sex, area and region, 2013 (contd.)

กลุ่มอายุ(ปี) เพศ เขตการปกครองและภาค	การบริโภคอาหารกลุ่มผักและผลไม้สด Group of fresh fruit and vegetable taken						Age group (years), sex , area and region
	รวม Total	ไม่ทาน Do not consume	ทาน 1-2 วัน/สัปดาห์ 1-2 days/week	ทาน 3-4 วัน/สัปดาห์ 3-4 days/week	ทาน 5-6 วัน/สัปดาห์ 5-6 days/week	ทานทุกวัน Everyday	
ภาคกลาง	17,545,875	198,718	1,723,902	3,034,085	2,932,681	9,656,489	Central region
6 - 14	1,861,723	50,832	269,435	438,635	287,578	815,243	6 - 14
15 - 24	2,693,496	20,669	331,536	536,363	488,875	1,316,053	15 - 24
25 - 59	10,573,272	112,631	937,758	1,705,376	1,748,707	6,068,800	25 - 59
60 ปีขึ้นไป	2,417,384	14,586	185,173	353,711	407,520	1,456,393	60 and over
ชาย	8,566,156	106,045	963,593	1,535,740	1,409,700	4,551,078	Male
6 - 14	947,289	30,157	139,640	224,724	141,882	410,886	6 - 14
15 - 24	1,363,768	4,857	200,486	274,660	235,343	648,423	15 - 24
25 - 59	5,183,518	64,798	534,995	892,353	851,227	2,840,145	25 - 59
60 ปีขึ้นไป	1,071,581	6,233	88,472	144,003	181,249	651,624	60 and over
หญิง	8,979,719	92,673	760,309	1,498,345	1,522,981	5,105,411	Female
6 - 14	914,434	20,675	129,795	213,910	145,696	404,357	6 - 14
15 - 24	1,329,728	15,813	131,050	261,704	253,532	667,630	15 - 24
25 - 59	5,389,754	47,833	402,763	813,023	897,481	3,228,655	25 - 59
60 ปีขึ้นไป	1,345,803	8,354	96,701	209,708	226,272	804,769	60 and over

ตารางที่ 11 จำนวนประชากรอายุตั้งแต่ 6 ปีขึ้นไป จำแนกตามการบริโภคอาหารกลุ่มผักและผลไม้สด กลุ่มอายุ เพศ เขตการปกครองและภาค พ.ศ. 2556(ต่อ)

TABLE 11 Number of population, aged 6 years and over by group of fresh fruit and vegetable taken, age group, sex, area and region, 2013 (contd.)

กลุ่มอายุ(ปี) เพศ เขตการปกครองและภาค	การบริโภคอาหารกลุ่มผักและผลไม้สด Group of fresh fruit and vegetable taken						Age group (years), sex, area and region
	รวม Total	ไม่ทาน Do not consume	ทาน 1-2 วัน/สัปดาห์ 1-2 days/week	ทาน 3-4 วัน/สัปดาห์ 3-4 days/week	ทาน 5-6 วัน/สัปดาห์ 5-6 days/week	ทานทุกวัน Everyday	
ภาคเหนือ	10,818,722	115,430	652,432	1,518,508	1,986,248	6,546,105	Northern region
6 - 14	1,370,430	30,355	186,046	266,169	273,513	614,347	6 - 14
15 - 24	1,583,790	31,368	118,102	258,015	264,090	912,215	15 - 24
25 - 59	5,870,927	44,770	265,282	758,646	1,077,907	3,724,322	25 - 59
60 ปีขึ้นไป	1,993,575	8,936	83,002	235,678	370,738	1,295,221	60 and over
ชาย	5,267,119	65,678	345,435	753,125	985,097	3,117,784	Male
6 - 14	698,422	16,055	106,486	137,120	133,024	305,738	6 - 14
15 - 24	804,117	21,785	58,185	131,372	140,195	452,579	15 - 24
25 - 59	2,843,510	20,982	139,792	391,237	533,731	1,757,768	25 - 59
60 ปีขึ้นไป	921,070	6,856	40,973	93,395	178,147	601,699	60 and over
หญิง	5,551,603	49,752	306,997	765,383	1,001,151	3,428,321	Female
6 - 14	672,008	14,300	79,560	129,049	140,489	308,609	6 - 14
15 - 24	779,673	9,583	59,917	126,642	123,895	459,636	15 - 24
25 - 59	3,027,417	23,789	125,490	367,409	544,175	1,966,554	25 - 59
60 ปีขึ้นไป	1,072,505	2,081	42,029	142,282	192,591	693,523	60 and over

ตารางที่ 11 จำนวนประชากรอายุตั้งแต่ 6 ปีขึ้นไป จำแนกตามการบริโภคอาหารกลุ่มผักและผลไม้สด กลุ่มอายุ เพศ เขตการปกครองและภาค พ.ศ. 2556(ต่อ)

TABLE 11 Number of population, aged 6 years and over by group of fresh fruit and vegetable taken, age group, sex, area and region, 2013 (contd.)

กลุ่มอายุ(ปี) เพศ เขตการปกครองและภาค	การบริโภคอาหารกลุ่มผักและผลไม้สด Group of fresh fruit and vegetable taken						Age group (years), sex, area and region
	รวม Total	ไม่ทาน Do not consume	ทาน 1-2 วัน/สัปดาห์ 1-2 days/week	ทาน 3-4 วัน/สัปดาห์ 3-4 days/week	ทาน 5-6 วัน/สัปดาห์ 5-6 days/week	ทานทุกวัน Everyday	
ภาคตะวันออกเฉียงเหนือ	17,072,037	193,284	2,213,278	3,247,095	3,105,870	8,312,510	Northeastern region
6 - 14	2,626,903	81,990	611,530	596,788	441,124	895,470	6 - 14
15 - 24	2,623,855	15,781	354,538	589,023	526,771	1,137,742	15 - 24
25 - 59	8,847,979	68,366	924,803	1,545,098	1,667,067	4,642,645	25 - 59
60 ปีขึ้นไป	2,973,300	27,147	322,408	516,185	470,908	1,636,652	60 and over
ชาย	8,295,000	105,249	1,091,058	1,624,655	1,494,124	3,979,913	Male
6 - 14	1,340,116	38,985	310,766	316,266	214,225	459,874	6 - 14
15 - 24	1,319,056	10,381	170,794	322,206	276,970	538,705	15 - 24
25 - 59	4,282,859	40,180	464,184	757,108	791,019	2,230,369	25 - 59
60 ปีขึ้นไป	1,352,969	15,704	145,314	229,075	211,911	750,965	60 and over
หญิง	8,777,037	88,035	1,122,220	1,622,439	1,611,746	4,332,597	Female
6 - 14	1,286,787	43,006	300,764	280,522	226,900	435,596	6 - 14
15 - 24	1,304,799	5,400	183,743	266,818	249,801	599,037	15 - 24
25 - 59	4,565,120	28,186	460,619	787,990	876,048	2,412,277	25 - 59
60 ปีขึ้นไป	1,620,331	11,443	177,095	287,110	258,998	885,687	60 and over

ตารางที่ 11 จำนวนประชากรอายุตั้งแต่ 6 ปีขึ้นไป จำแนกตามการบริโภคอาหารกลุ่มผักและผลไม้สด กลุ่มอายุ เพศ เขตการปกครองและภาค พ.ศ. 2556(ต่อ)

TABLE 11 Number of population, aged 6 years and over by group of fresh fruit and vegetable taken, age group, sex, area and region, 2013 (contd.)

กลุ่มอายุ(ปี) เพศ เขตการปกครองและภาค	การบริโภคอาหารกลุ่มผักและผลไม้สด Group of fresh fruit and vegetable taken						Age group (years), sex , area and region
	รวม Total	ไม่ทาน Do not consume	ทาน 1-2 วัน/สัปดาห์ 1-2 days/week	ทาน 3-4 วัน/สัปดาห์ 3-4 days/week	ทาน 5-6 วัน/สัปดาห์ 5-6 days/week	ทานทุกวัน Everyday	
ภาคใต้	8,253,629	113,737	733,768	1,475,780	1,634,427	4,295,917	Southern region
6 - 14	1,198,761	38,751	169,544	270,780	227,699	491,987	6 - 14
15 - 24	1,391,427	12,688	149,691	266,236	297,318	665,495	15 - 24
25 - 59	4,519,166	46,925	318,229	752,329	906,861	2,494,822	25 - 59
60 ปีขึ้นไป	1,144,275	15,373	96,304	186,435	202,549	643,614	60 and over
ชาย	4,057,606	56,228	385,341	751,116	798,101	2,066,820	Male
6 - 14	610,823	21,231	96,120	132,967	119,586	240,919	6 - 14
15 - 24	701,900	4,664	82,019	127,519	147,232	340,466	15 - 24
25 - 59	2,230,086	27,905	165,911	408,028	440,077	1,188,165	25 - 59
60 ปีขึ้นไป	514,797	2,427	41,292	82,602	91,206	297,270	60 and over
หญิง	4,196,023	57,509	348,427	724,664	836,327	2,229,097	Female
6 - 14	587,938	17,520	73,424	137,813	108,114	251,067	6 - 14
15 - 24	689,527	8,023	67,673	138,717	150,086	325,028	15 - 24
25 - 59	2,289,080	19,020	152,318	344,301	466,784	1,306,657	25 - 59
60 ปีขึ้นไป	629,478	12,946	55,012	103,832	111,343	346,344	60 and over

ตารางที่ 12 จำนวนประชากรอายุตั้งแต่ 6 ปีขึ้นไป จำแนกตามการบริโภคอาหารกลุ่มเครื่องดื่มประเภทน้ำอัดลม กลุ่มอายุ เพศ เขตการปกครองและภาค พ.ศ. 2556

TABLE 12 Number of population, aged 6 years and over by group of soft drink taken, age group, sex, area and region, 2013

กลุ่มอายุ(ปี) เพศ เขตการปกครองและภาค	การบริโภคอาหารกลุ่มเครื่องดื่มประเภทน้ำอัดลม Group of soft drink taken						Age group (years), sex, area and region
	รวม Total	ไม่ทาน Do not consume	ทาน 1-2 วัน/สัปดาห์ 1-2 days/week	ทาน 3-4 วัน/สัปดาห์ 3-4 days/week	ทาน 5-6 วัน/สัปดาห์ 5-6 days/week	ทานทุกวัน Everyday	
ทั่วราชอาณาจักร	61,666,798	25,762,923	21,714,189	7,461,609	2,743,238	3,984,838	Whole Kingdom
6 - 14	7,666,272	1,142,715	3,233,760	1,812,152	714,644	763,001	6 - 14
15 - 24	9,552,729	1,578,957	4,083,001	1,976,260	799,663	1,114,848	15 - 24
25 - 59	35,030,181	15,468,691	12,922,844	3,493,271	1,145,824	1,999,551	25 - 59
60 ปีขึ้นไป	9,417,616	7,572,560	1,474,584	179,926	83,107	107,439	60 and over
ชาย	30,045,395	11,771,547	10,813,076	3,874,498	1,449,081	2,137,193	Male
6 - 14	3,910,950	599,747	1,601,286	942,300	357,543	410,073	6 - 14
15 - 24	4,809,459	693,683	2,048,970	1,036,172	419,438	611,196	15 - 24
25 - 59	17,075,089	7,128,890	6,455,177	1,804,398	624,965	1,061,659	25 - 59
60 ปีขึ้นไป	4,249,897	3,349,227	707,643	91,627	47,134	54,265	60 and over
หญิง	31,621,403	13,991,376	10,901,113	3,587,112	1,294,158	1,847,645	Female
6 - 14	3,755,322	542,968	1,632,474	869,852	357,101	352,928	6 - 14
15 - 24	4,743,270	885,274	2,034,031	940,088	380,225	503,652	15 - 24
25 - 59	17,955,092	8,339,801	6,467,667	1,688,873	520,859	937,892	25 - 59
60 ปีขึ้นไป	5,167,719	4,223,333	766,941	88,299	35,972	53,174	60 and over

ตารางที่ 12 จำนวนประชากรอายุตั้งแต่ 6 ปีขึ้นไป จำแนกตามการบริโภคอาหารกลุ่มเครื่องดื่มประเภทน้ำอัดลม กลุ่มอายุ เพศ เขตการปกครองและภาค พ.ศ. 2556 (ต่อ)

TABLE 12 Number of population, aged 6 years and over by group of soft drink taken, age group, sex, area and region, 2013

กลุ่มอายุ(ปี) เพศ เขตการปกครองและภาค	การบริโภคอาหารกลุ่มเครื่องดื่มประเภทน้ำอัดลม Group of soft drink taken						Age group (years), sex , area and region
	รวม Total	ไม่ทาน Do not consume	ทาน 1-2 วัน/สัปดาห์ 1-2 days/week	ทาน 3-4 วัน/สัปดาห์ 3-4 days/week	ทาน 5-6 วัน/สัปดาห์ 5-6 days/week	ทานทุกวัน Everyday	
ในเขตเทศบาล	27,548,481	10,433,786	9,984,230	3,571,087	1,275,799	2,283,579	Municipal Area
6 - 14	3,012,726	391,569	1,302,483	669,498	266,794	382,381	6 - 14
15 - 24	4,304,712	629,931	1,792,734	902,889	364,912	614,245	15 - 24
25 - 59	16,373,873	6,370,975	6,251,114	1,920,740	607,446	1,223,598	25 - 59
60 ปีขึ้นไป	3,857,170	3,041,310	637,899	77,959	36,647	63,355	60 and over
ชาย	13,277,249	4,606,851	4,983,616	1,827,055	671,566	1,188,161	Male
6 - 14	1,520,224	202,274	639,611	340,559	136,379	201,401	6 - 14
15 - 24	2,127,481	245,551	894,296	469,598	196,093	321,942	15 - 24
25 - 59	7,912,716	2,833,564	3,143,018	981,226	320,876	634,032	25 - 59
60 ปีขึ้นไป	1,716,828	1,325,462	306,691	35,672	18,217	30,786	60 and over
หญิง	14,271,232	5,826,934	5,000,614	1,744,032	604,233	1,095,419	Female
6 - 14	1,492,502	189,295	662,872	328,939	130,415	180,980	6 - 14
15 - 24	2,177,231	384,380	898,438	433,291	168,819	292,303	15 - 24
25 - 59	8,461,157	3,537,410	3,108,096	939,514	286,570	589,566	25 - 59
60 ปีขึ้นไป	2,140,342	1,715,849	331,208	42,287	18,429	32,569	60 and over

ตารางที่ 12 จำนวนประชากรอายุตั้งแต่ 6 ปีขึ้นไป จำแนกตามการบริโภคอาหารกลุ่มเครื่องดื่มประเภทน้ำอัดลม กลุ่มอายุ เพศ เขตการปกครองและภาค พ.ศ. 2556 (ต่อ)

TABLE 12 Number of population, aged 6 years and over by group of soft drink taken, age group, sex, area and region, 2013

กลุ่มอายุ(ปี) เพศ เขตการปกครองและภาค	การบริโภคอาหารกลุ่มเครื่องดื่มประเภทน้ำอัดลม Group of soft drink taken						Age group (years), sex, area and region
	รวม Total	ไม่ทาน Do not consume	ทาน 1-2 วัน/สัปดาห์ 1-2 days/week	ทาน 3-4 วัน/สัปดาห์ 3-4 days/week	ทาน 5-6 วัน/สัปดาห์ 5-6 days/week	ทานทุกวัน Everyday	
นอกเขตเทศบาล	34,118,317	15,329,138	11,729,959	3,890,522	1,467,439	1,701,259	Non - municipal area
6 - 14	4,653,546	751,146	1,931,277	1,142,654	447,850	380,620	6 - 14
15 - 24	5,248,017	949,026	2,290,267	1,073,371	434,751	500,603	15 - 24
25 - 59	18,656,308	9,097,717	6,671,729	1,572,531	538,378	775,953	25 - 59
60 ปีขึ้นไป	5,560,446	4,531,249	836,686	101,967	46,460	44,084	60 and over
ชาย	16,768,146	7,164,696	5,829,460	2,047,442	777,515	949,032	Male
6 - 14	2,390,726	397,473	961,675	601,741	221,164	208,672	6 - 14
15 - 24	2,681,978	448,132	1,154,674	566,574	223,344	289,254	15 - 24
25 - 59	9,162,373	4,295,326	3,312,158	823,172	304,089	427,627	25 - 59
60 ปีขึ้นไป	2,533,069	2,023,765	400,953	55,955	28,917	23,479	60 and over
หญิง	17,350,171	8,164,442	5,900,498	1,843,080	689,925	752,227	Female
6 - 14	2,262,820	353,673	969,601	540,912	226,686	171,947	6 - 14
15 - 24	2,566,039	500,894	1,135,593	506,796	211,406	211,349	15 - 24
25 - 59	9,493,935	4,802,390	3,359,571	749,359	234,289	348,326	25 - 59
60 ปีขึ้นไป	3,027,377	2,507,484	435,733	46,012	17,543	20,605	60 and over

ตารางที่ 12 จำนวนประชากรอายุตั้งแต่ 6 ปีขึ้นไป จำแนกตามการบริโภคอาหารกลุ่มเครื่องดื่มประเภทน้ำอัดลม กลุ่มอายุ เพศ เขตการปกครองและภาค พ.ศ. 2556 (ต่อ)

TABLE 12 Number of population, aged 6 years and over by group of soft drink taken, age group, sex, area and region, 2013

กลุ่มอายุ(ปี)	การบริโภคอาหารกลุ่มเครื่องดื่มประเภทน้ำอัดลม						Age group (years), sex , area and region
	รวม	ไม่ทาน	ทาน 1-2 วัน/สัปดาห์	ทาน 3-4 วัน/สัปดาห์	ทาน 5-6 วัน/สัปดาห์	ทานทุกวัน	
เพศ เขตการปกครองและภาค	Total	Do not consume	1-2 days/week	3-4 days/week	5-6 days/week	Everyday	
กรุงเทพมหานคร	7,976,535	2,660,982	3,094,540	875,272	391,903	953,839	Bangkok metropolis
6 - 14	608,455	70,727	267,229	97,012	64,080	109,407	6 - 14
15 - 24	1,260,161	153,477	518,591	221,612	124,968	241,514	15 - 24
25 - 59	5,218,837	1,761,034	2,146,132	544,100	192,466	575,106	25 - 59
60 ปีขึ้นไป	889,082	675,745	162,588	12,548	10,389	27,812	60 and over
ชาย	3,859,514	1,127,121	1,536,119	471,997	216,933	507,345	Male
6 - 14	314,300	32,976	134,761	61,511	29,326	55,726	6 - 14
15 - 24	620,618	45,897	233,471	132,187	74,331	134,732	15 - 24
25 - 59	2,535,116	765,880	1,086,583	272,046	107,610	302,997	25 - 59
60 ปีขึ้นไป	389,480	282,368	81,304	6,253	5,666	13,889	60 and over
หญิง	4,117,021	1,533,862	1,558,420	403,275	174,970	446,494	Female
6 - 14	294,155	37,751	132,468	35,501	34,754	53,681	6 - 14
15 - 24	639,543	107,580	285,120	89,425	50,636	106,782	15 - 24
25 - 59	2,683,721	995,154	1,059,549	272,054	84,856	272,108	25 - 59
60 ปีขึ้นไป	499,602	393,377	81,284	6,295	4,723	13,923	60 and over

ตารางที่ 12 จำนวนประชากรอายุตั้งแต่ 6 ปีขึ้นไป จำแนกตามการบริโภคอาหารกลุ่มเครื่องดื่มประเภทน้ำอัดลม กลุ่มอายุ เพศ เขตการปกครองและภาค พ.ศ. 2556 (ต่อ)

TABLE 12 Number of population, aged 6 years and over by group of soft drink taken, age group, sex, area and region, 2013

กลุ่มอายุ(ปี) เพศ เขตการปกครองและภาค	การบริโภคอาหารกลุ่มเครื่องดื่มประเภทน้ำอัดลม Group of soft drink taken						Age group (years), sex, area and region
	รวม Total	ไม่ทาน Do not consume	ทาน 1-2 วัน/สัปดาห์ 1-2 days/week	ทาน 3-4 วัน/สัปดาห์ 3-4 days/week	ทาน 5-6 วัน/สัปดาห์ 5-6 days/week	ทานทุกวัน Everyday	
ภาคกลาง	17,545,875	5,354,641	6,131,158	3,070,677	1,142,655	1,846,744	Central region
6 - 14	1,861,723	173,763	614,203	505,122	222,408	346,227	6 - 14
15 - 24	2,693,496	262,419	964,744	676,417	316,095	473,821	15 - 24
25 - 59	10,573,272	3,159,575	4,056,762	1,801,176	566,797	988,962	25 - 59
60 ปีขึ้นไป	2,417,384	1,758,884	495,449	87,961	37,355	37,734	60 and over
ชาย	8,566,156	2,395,506	3,033,287	1,541,471	589,520	1,006,373	Male
6 - 14	947,289	93,015	293,701	252,283	115,146	193,143	6 - 14
15 - 24	1,363,768	102,294	506,336	318,896	157,849	278,392	15 - 24
25 - 59	5,183,518	1,442,145	1,998,378	928,905	297,337	516,753	25 - 59
60 ปีขึ้นไป	1,071,581	758,052	234,872	41,387	19,187	18,084	60 and over
หญิง	8,979,719	2,959,136	3,097,871	1,529,206	553,135	840,371	Female
6 - 14	914,434	80,748	320,502	252,839	107,262	153,083	6 - 14
15 - 24	1,329,728	160,125	458,408	357,521	158,246	195,429	15 - 24
25 - 59	5,389,754	1,717,430	2,058,385	872,270	269,460	472,209	25 - 59
60 ปีขึ้นไป	1,345,803	1,000,833	260,577	46,575	18,168	19,651	60 and over

ตารางที่ 12 จำนวนประชากรอายุตั้งแต่ 6 ปีขึ้นไป จำแนกตามการบริโภคอาหารกลุ่มเครื่องดื่มประเภทน้ำอัดลม กลุ่มอายุ เพศ เขตการปกครองและภาค พ.ศ. 2556 (ต่อ)

TABLE 12 Number of population, aged 6 years and over by group of soft drink taken, age group, sex, area and region, 2013

กลุ่มอายุ(ปี) เพศ เขตการปกครองและภาค	การบริโภคอาหารกลุ่มเครื่องดื่มประเภทน้ำอัดลม Group of soft drink taken						Age group (years), sex, area and region
	รวม Total	ไม่ทาน Do not consume	ทาน 1-2 วัน/สัปดาห์ 1-2 days/week	ทาน 3-4 วัน/สัปดาห์ 3-4 days/week	ทาน 5-6 วัน/สัปดาห์ 5-6 days/week	ทานทุกวัน Everyday	
ภาคเหนือ	10,818,722	5,638,910	3,534,962	1,048,400	310,704	285,746	Northern region
6 - 14	1,370,430	249,071	598,218	341,143	118,988	63,011	6 - 14
15 - 24	1,583,790	320,035	722,520	332,157	107,597	101,481	15 - 24
25 - 59	5,870,927	3,338,120	1,985,265	355,420	77,614	114,508	25 - 59
60 ปีขึ้นไป	1,993,575	1,731,685	228,959	19,680	6,505	6,747	60 and over
ชาย	5,267,119	2,606,253	1,774,245	582,021	154,284	150,316	Male
6 - 14	698,422	130,766	289,855	188,970	58,032	30,800	6 - 14
15 - 24	804,117	150,780	368,410	184,389	53,906	46,632	15 - 24
25 - 59	2,843,510	1,541,026	996,896	198,356	38,044	69,189	25 - 59
60 ปีขึ้นไป	921,070	783,681	119,085	10,306	4,303	3,696	60 and over
หญิง	5,551,603	3,032,657	1,760,717	466,379	156,420	135,430	Female
6 - 14	672,008	118,305	308,363	152,173	60,956	32,211	6 - 14
15 - 24	779,673	169,255	354,111	147,768	53,691	54,848	15 - 24
25 - 59	3,027,417	1,797,094	988,369	157,064	39,570	45,320	25 - 59
60 ปีขึ้นไป	1,072,505	948,004	109,874	9,374	2,202	3,051	60 and over

ตารางที่ 12 จำนวนประชากรอายุตั้งแต่ 6 ปีขึ้นไป จำแนกตามการบริโภคอาหารกลุ่มเครื่องดื่มประเภทน้ำอัดลม กลุ่มอายุ เพศ เขตการปกครองและภาค พ.ศ. 2556 (ต่อ)

TABLE 12 Number of population, aged 6 years and over by group of soft drink taken, age group, sex, area and region, 2013

กลุ่มอายุ(ปี)	การบริโภคอาหารกลุ่มเครื่องดื่มประเภทน้ำอัดลม						Age group (years), sex , area and region
	รวม	ไม่ทาน	ทาน 1-2 วัน/สัปดาห์	ทาน 3-4 วัน/สัปดาห์	ทาน 5-6 วัน/สัปดาห์	ทานทุกวัน	
เพศ	Total	Do not consume	1-2 days/week	3-4 days/week	5-6 days/week	Everyday	
เขตการปกครองและภาค							
ภาคตะวันออกเฉียงเหนือ	17,072,037	7,750,035	6,395,450	1,703,906	598,786	623,861	Northeastern region
6 - 14	2,626,903	357,528	1,254,614	624,611	222,086	168,063	6 - 14
15 - 24	2,623,855	450,122	1,257,617	514,023	178,477	223,616	15 - 24
25 - 59	8,847,979	4,542,123	3,404,987	522,113	174,167	204,588	25 - 59
60 ปีขึ้นไป	2,973,300	2,400,262	478,232	43,159	24,055	27,593	60 and over
ชาย	8,295,000	3,629,387	3,163,690	873,376	310,488	318,058	Male
6 - 14	1,340,116	193,334	633,196	321,489	107,427	84,669	6 - 14
15 - 24	1,319,056	220,853	632,541	269,141	88,771	107,750	15 - 24
25 - 59	4,282,859	2,142,168	1,669,821	259,824	99,925	111,122	25 - 59
60 ปีขึ้นไป	1,352,969	1,073,032	228,133	22,922	14,365	14,517	60 and over
หญิง	8,777,037	4,120,648	3,231,759	830,529	288,297	305,803	Female
6 - 14	1,286,787	164,195	621,418	303,122	114,659	83,394	6 - 14
15 - 24	1,304,799	229,269	625,076	244,882	89,707	115,866	15 - 24
25 - 59	4,565,120	2,399,956	1,735,167	262,289	74,242	93,466	25 - 59
60 ปีขึ้นไป	1,620,331	1,327,229	250,099	20,237	9,689	13,076	60 and over

ตารางที่ 12 จำนวนประชากรอายุตั้งแต่ 6 ปีขึ้นไป จำแนกตามการบริโภคอาหารกลุ่มเครื่องดื่มประเภทน้ำอัดลม กลุ่มอายุ เพศ เขตการปกครองและภาค พ.ศ. 2556 (ต่อ)

TABLE 12 Number of population, aged 6 years and over by group of soft drink taken, age group, sex, area and region, 2013

กลุ่มอายุ(ปี) เพศ เขตการปกครองและภาค	การบริโภคอาหารกลุ่มเครื่องดื่มประเภทน้ำอัดลม Group of soft drink taken						Age group (years), sex, area and region
	รวม Total	ไม่ทาน Do not consume	ทาน 1-2 วัน/สัปดาห์ 1-2 days/week	ทาน 3-4 วัน/สัปดาห์ 3-4 days/week	ทาน 5-6 วัน/สัปดาห์ 5-6 days/week	ทานทุกวัน Everyday	
ภาคใต้	8,253,629	4,358,354	2,558,079	763,356	299,191	274,648	Southern region
6 - 14	1,198,761	291,627	499,496	244,264	87,082	76,293	6 - 14
15 - 24	1,391,427	392,904	619,530	232,051	72,526	74,416	15 - 24
25 - 59	4,519,166	2,667,839	1,329,697	270,463	134,780	116,386	25 - 59
60 ปีขึ้นไป	1,144,275	1,005,984	109,357	16,578	4,803	7,553	60 and over
ชาย	4,057,606	2,013,281	1,305,735	405,633	177,856	155,101	Male
6 - 14	610,823	149,657	249,772	118,047	47,612	45,734	6 - 14
15 - 24	701,900	173,858	308,212	131,559	44,581	43,689	15 - 24
25 - 59	2,230,086	1,237,673	703,500	145,267	82,049	61,598	25 - 59
60 ปีขึ้นไป	514,797	452,094	44,251	10,759	3,613	4,080	60 and over
หญิง	4,196,023	2,345,073	1,252,344	357,723	121,335	119,547	Female
6 - 14	587,938	141,970	249,723	126,217	39,469	30,558	6 - 14
15 - 24	689,527	219,046	311,317	100,491	27,945	30,727	15 - 24
25 - 59	2,289,080	1,430,167	626,198	125,196	52,731	54,789	25 - 59
60 ปีขึ้นไป	629,478	553,890	65,106	5,819	1,190	3,473	60 and over

ตารางที่ 13 จำนวนประชากรอายุตั้งแต่ 6 ปีขึ้นไป จำแนกตามการบริโภคอาหารกลุ่มเครื่องดื่มไม่มีแอลกอฮอล์ที่มีรสหวาน กลุ่มอายุ เพศ เขตการปกครองและภาค พ.ศ. 2556

TABLE 13 Number of population, aged 6 years and over by group of alcoholic and beverages sweetened taken, age group, sex, area and region, 2013

กลุ่มอายุ(ปี) เพศ เขตการปกครองและภาค	การบริโภคอาหารกลุ่มเครื่องดื่มไม่มีแอลกอฮอล์ที่มีรสหวาน Group of alcoholic and beverages sweetened taken						Age group (years), sex , area and region
	รวม Total	ไม่ทาน Do not consume	ทาน 1-2 วัน/สัปดาห์ 1-2 days/week	ทาน 3-4 วัน/สัปดาห์ 3-4 days/week	ทาน 5-6 วัน/สัปดาห์ 5-6 days/week	ทานทุกวัน Everyday	
ทั่วราชอาณาจักร	61,666,798	22,452,517	13,145,309	6,768,891	3,511,900	15,788,180	Whole Kingdom
6 - 14	7,666,272	4,494,628	1,667,498	706,119	257,006	541,022	6 - 14
15 - 24	9,552,729	3,697,589	2,448,971	1,303,392	495,821	1,606,956	15 - 24
25 - 59	35,030,181	9,440,301	7,374,827	4,014,558	2,378,001	11,822,495	25 - 59
60 ปีขึ้นไป	9,417,616	4,820,000	1,654,014	744,823	381,072	1,817,708	60 and over
ชาย	30,045,395	9,369,858	6,506,702	3,513,955	1,953,474	8,701,405	Male
6 - 14	3,910,950	2,321,788	834,076	342,848	134,054	278,184	6 - 14
15 - 24	4,809,459	1,685,938	1,259,664	690,331	273,485	900,041	15 - 24
25 - 59	17,075,089	3,532,198	3,627,452	2,116,306	1,333,976	6,465,158	25 - 59
60 ปีขึ้นไป	4,249,897	1,829,935	785,511	364,469	211,958	1,058,023	60 and over
หญิง	31,621,403	13,082,659	6,638,607	3,254,936	1,558,426	7,086,775	Female
6 - 14	3,755,322	2,172,840	833,422	363,270	122,951	262,838	6 - 14
15 - 24	4,743,270	2,011,651	1,189,307	613,061	222,336	706,915	15 - 24
25 - 59	17,955,092	5,908,103	3,747,375	1,898,251	1,044,025	5,357,337	25 - 59
60 ปีขึ้นไป	5,167,719	2,990,065	868,502	380,353	169,114	759,685	60 and over

ตารางที่ 13 จำนวนประชากรอายุตั้งแต่ 6 ปีขึ้นไป จำแนกตามการบริโภคอาหารกลุ่มเครื่องดื่มไม่มีแอลกอฮอล์ที่มีรสหวาน กลุ่มอายุ เพศ เขตการปกครองและภาค พ.ศ. 2556 (ต่อ)

TABLE 13 Number of population, aged 6 years and over by group of alcoholic and beverages sweetened taken, age group, sex, area and region, 2013 (contd.)

กลุ่มอายุ(ปี) เพศ เขตการปกครองและภาค	การบริโภคอาหารกลุ่มเครื่องดื่มไม่มีแอลกอฮอล์ที่มีรสหวาน Group of alcoholic and beverages sweetened taken						Age group (years), sex , area and region
	รวม Total	ไม่ทาน Do not consume	ทาน 1-2 วัน/สัปดาห์ 1-2 days/week	ทาน 3-4 วัน/สัปดาห์ 3-4 days/week	ทาน 5-6 วัน/สัปดาห์ 5-6 days/week	ทานทุกวัน Everyday	
ในเขตเทศบาล	27,548,481	8,948,835	5,818,207	3,094,812	1,617,654	8,068,973	Municipal Area
6 - 14	3,012,726	1,745,085	638,115	263,425	91,126	274,974	6 - 14
15 - 24	4,304,712	1,577,505	1,093,815	592,891	197,878	842,623	15 - 24
25 - 59	16,373,873	3,919,551	3,388,531	1,889,516	1,138,274	6,038,001	25 - 59
60 ปีขึ้นไป	3,857,170	1,706,694	697,745	348,981	190,376	913,375	60 and over
ชาย	13,277,249	3,675,480	2,855,921	1,562,902	886,494	4,296,453	Male
6 - 14	1,520,224	901,345	306,220	122,202	49,560	140,897	6 - 14
15 - 24	2,127,481	680,618	586,782	295,260	108,638	456,183	15 - 24
25 - 59	7,912,716	1,468,722	1,637,271	983,573	622,329	3,200,822	25 - 59
60 ปีขึ้นไป	1,716,828	624,795	325,648	161,868	105,967	498,551	60 and over
หญิง	14,271,232	5,273,355	2,962,286	1,531,910	731,161	3,772,520	Female
6 - 14	1,492,502	843,741	331,895	141,223	41,566	134,077	6 - 14
15 - 24	2,177,231	896,887	507,033	297,631	89,240	386,440	15 - 24
25 - 59	8,461,157	2,450,829	1,751,261	905,943	515,945	2,837,179	25 - 59
60 ปีขึ้นไป	2,140,342	1,081,899	372,097	187,113	84,410	414,824	60 and over

ตารางที่ 13 จำนวนประชากรอายุตั้งแต่ 6 ปีขึ้นไป จำแนกตามการบริโภคอาหารกลุ่มเครื่องดื่มไม่มีแอลกอฮอล์ที่มีรสหวาน กลุ่มอายุ เพศ เขตการปกครองและภาค พ.ศ. 2556 (ต่อ)

TABLE 13 Number of population, aged 6 years and over by group of alcoholic and beverages sweetened taken, age group, sex, area and region, 2013 (contd.)

กลุ่มอายุ(ปี) เพศ เขตการปกครองและภาค	การบริโภคอาหารกลุ่มเครื่องดื่มไม่มีแอลกอฮอล์ที่มีรสหวาน Group of alcoholic and beverages sweetened taken						Age group (years), sex , area and region
	รวม Total	ไม่ทาน Do not consume	ทาน 1-2 วัน/สัปดาห์ 1-2 days/week	ทาน 3-4 วัน/สัปดาห์ 3-4 days/week	ทาน 5-6 วัน/สัปดาห์ 5-6 days/week	ทานทุกวัน Everyday	
นอกเขตเทศบาล	34,118,317	13,503,683	7,327,102	3,674,079	1,894,246	7,719,207	Non - municipal area
6 - 14	4,653,546	2,749,543	1,029,383	442,694	165,880	266,047	6 - 14
15 - 24	5,248,017	2,120,084	1,355,155	710,501	297,944	764,332	15 - 24
25 - 59	18,656,308	5,520,750	3,986,295	2,125,042	1,239,727	5,784,494	25 - 59
60 ปีขึ้นไป	5,560,446	3,113,306	956,269	395,842	190,696	904,333	60 and over
ชาย	16,768,146	5,694,378	3,650,782	1,951,053	1,066,981	4,404,952	Male
6 - 14	2,390,726	1,420,443	527,856	220,647	84,494	137,286	6 - 14
15 - 24	2,681,978	1,005,320	672,881	395,071	164,847	443,858	15 - 24
25 - 59	9,162,373	2,063,476	1,990,181	1,132,734	711,647	3,264,335	25 - 59
60 ปีขึ้นไป	2,533,069	1,205,140	459,863	202,602	105,992	559,472	60 and over
หญิง	17,350,171	7,809,304	3,676,320	1,723,026	827,266	3,314,255	Female
6 - 14	2,262,820	1,329,100	501,527	222,047	81,386	128,761	6 - 14
15 - 24	2,566,039	1,114,764	682,274	315,430	133,096	320,474	15 - 24
25 - 59	9,493,935	3,457,274	1,996,114	992,308	528,080	2,520,159	25 - 59
60 ปีขึ้นไป	3,027,377	1,908,166	496,405	193,240	84,704	344,861	60 and over

ตารางที่ 13 จำนวนประชากรอายุตั้งแต่ 6 ปีขึ้นไป จำแนกตามการบริโภคอาหารกลุ่มเครื่องดื่มไม่มีแอลกอฮอล์ที่มีรสหวาน กลุ่มอายุ เพศ เขตการปกครองและภาค พ.ศ. 2556 (ต่อ)

TABLE 13 Number of population, aged 6 years and over by group of alcoholic and beverages sweetened taken, age group, sex, area and region, 2013 (contd.)

กลุ่มอายุ(ปี) เพศ เขตการปกครองและภาค	การบริโภคอาหารกลุ่มเครื่องดื่มไม่มีแอลกอฮอล์ที่มีรสหวาน Group of alcoholic and beverages sweetened taken						Age group (years), sex , area and region
	รวม Total	ไม่ทาน Do not consume	ทาน 1-2 วัน/สัปดาห์ 1-2 days/week	ทาน 3-4 วัน/สัปดาห์ 3-4 days/week	ทาน 5-6 วัน/สัปดาห์ 5-6 days/week	ทานทุกวัน Everyday	
กรุงเทพมหานคร	7,976,535	1,997,323	1,715,820	984,483	537,640	2,741,269	Bangkok metropolis
6 - 14	608,455	339,256	148,786	35,938	13,535	70,940	6 - 14
15 - 24	1,260,161	354,514	354,051	182,123	46,742	322,730	15 - 24
25 - 59	5,218,837	1,006,095	1,062,855	665,050	412,577	2,072,261	25 - 59
60 ปีขึ้นไป	889,082	297,458	150,128	101,372	64,785	275,338	60 and over
ชาย	3,859,514	798,238	849,497	509,418	279,480	1,422,882	Male
6 - 14	314,300	190,932	66,165	13,247	5,521	38,436	6 - 14
15 - 24	620,618	144,879	192,432	95,349	20,817	167,141	15 - 24
25 - 59	2,535,116	359,180	527,919	356,892	212,820	1,078,305	25 - 59
60 ปีขึ้นไป	389,480	103,248	62,981	43,930	40,321	139,000	60 and over
หญิง	4,117,021	1,199,085	866,323	475,065	258,160	1,318,388	Female
6 - 14	294,155	148,324	82,621	22,691	8,014	32,505	6 - 14
15 - 24	639,543	209,635	161,619	86,775	25,925	155,589	15 - 24
25 - 59	2,683,721	646,915	534,936	308,157	199,757	993,955	25 - 59
60 ปีขึ้นไป	499,602	194,211	87,147	57,442	24,464	136,338	60 and over

ตารางที่ 13 จำนวนประชากรอายุตั้งแต่ 6 ปีขึ้นไป จำแนกตามการบริโภคอาหารกลุ่มเครื่องดื่มไม่มีแอลกอฮอล์ที่มีรสหวาน กลุ่มอายุ เพศ เขตการปกครองและภาค พ.ศ. 2556 (ต่อ)

TABLE 13 Number of population, aged 6 years and over by group of alcoholic and beverages sweetened taken, age group, sex, area and region, 2013 (contd.)

กลุ่มอายุ(ปี) เพศ เขตการปกครองและภาค	การบริโภคอาหารกลุ่มเครื่องดื่มไม่มีแอลกอฮอล์ที่มีรสหวาน Group of alcoholic and beverages sweetened taken						Age group (years), sex , area and region
	รวม Total	ไม่ทาน Do not consume	ทาน 1-2 วัน/สัปดาห์ 1-2 days/week	ทาน 3-4 วัน/สัปดาห์ 3-4 days/week	ทาน 5-6 วัน/สัปดาห์ 5-6 days/week	ทานทุกวัน Everyday	
ภาคกลาง	17,545,875	5,735,030	3,738,350	1,945,219	1,111,238	5,016,037	Central region
6 - 14	1,861,723	1,103,266	386,430	176,022	46,143	149,863	6 - 14
15 - 24	2,693,496	1,059,054	674,167	350,163	145,850	464,261	15 - 24
25 - 59	10,573,272	2,455,925	2,225,696	1,191,950	806,289	3,893,412	25 - 59
60 ปีขึ้นไป	2,417,384	1,116,785	452,057	227,085	112,956	508,501	60 and over
ชาย	8,566,156	2,316,594	1,836,011	1,020,563	630,427	2,762,561	Male
6 - 14	947,289	559,827	204,640	85,869	27,931	69,023	6 - 14
15 - 24	1,363,768	467,881	356,102	197,723	73,032	269,030	15 - 24
25 - 59	5,183,518	880,867	1,067,835	622,343	466,985	2,145,488	25 - 59
60 ปีขึ้นไป	1,071,581	408,020	207,434	114,628	62,478	279,020	60 and over
หญิง	8,979,719	3,418,436	1,902,339	924,656	480,811	2,253,476	Female
6 - 14	914,434	543,439	181,790	90,153	18,211	80,840	6 - 14
15 - 24	1,329,728	591,173	318,065	152,441	72,818	195,231	15 - 24
25 - 59	5,389,754	1,575,059	1,157,861	569,606	339,304	1,747,925	25 - 59
60 ปีขึ้นไป	1,345,803	708,766	244,623	112,456	50,477	229,481	60 and over

ตารางที่ 13 จำนวนประชากรอายุตั้งแต่ 6 ปีขึ้นไป จำแนกตามการบริโภคอาหารกลุ่มเครื่องดื่มไม่มีแอลกอฮอล์ที่มีรสหวาน กลุ่มอายุ เพศ เขตการปกครองและภาค พ.ศ. 2556 (ต่อ)

TABLE 13 Number of population, aged 6 years and over by group of alcoholic and beverages sweetened taken, age group, sex, area and region, 2013 (contd.)

กลุ่มอายุ(ปี) เพศ เขตการปกครองและภาค	การบริโภคอาหารกลุ่มเครื่องดื่มไม่มีแอลกอฮอล์ที่มีรสหวาน Group of alcoholic and beverages sweetened taken						Age group (years), sex , area and region
	รวม Total	ไม่ทาน Do not consume	ทาน 1-2 วัน/สัปดาห์ 1-2 days/week	ทาน 3-4 วัน/สัปดาห์ 3-4 days/week	ทาน 5-6 วัน/สัปดาห์ 5-6 days/week	ทานทุกวัน Everyday	
ภาคเหนือ	10,818,722	4,136,695	2,349,084	1,292,784	554,179	2,485,979	Northern region
6 - 14	1,370,430	748,040	281,026	150,543	76,919	113,901	6 - 14
15 - 24	1,583,790	599,468	415,891	244,158	66,066	258,208	15 - 24
25 - 59	5,870,927	1,698,974	1,306,754	747,456	349,236	1,768,508	25 - 59
60 ปีขึ้นไป	1,993,575	1,090,213	345,413	150,627	61,959	345,363	60 and over
ชาย	5,267,119	1,763,164	1,237,809	671,818	291,329	1,302,999	Male
6 - 14	698,422	374,484	146,718	73,735	43,119	60,367	6 - 14
15 - 24	804,117	284,081	234,026	128,490	26,874	130,646	15 - 24
25 - 59	2,843,510	663,244	675,870	400,385	189,409	914,603	25 - 59
60 ปีขึ้นไป	921,070	441,355	181,195	69,208	31,928	197,384	60 and over
หญิง	5,551,603	2,373,531	1,111,275	620,967	262,850	1,182,980	Female
6 - 14	672,008	373,556	134,309	76,809	33,800	53,534	6 - 14
15 - 24	779,673	315,387	181,865	115,667	39,191	127,562	15 - 24
25 - 59	3,027,417	1,035,730	630,884	347,072	159,827	853,905	25 - 59
60 ปีขึ้นไป	1,072,505	648,858	164,218	81,419	30,031	147,979	60 and over

ตารางที่ 13 จำนวนประชากรอายุตั้งแต่ 6 ปีขึ้นไป จำแนกตามการบริโภคอาหารกลุ่มเครื่องดื่มไม่มีแอลกอฮอล์ที่มีรสหวาน กลุ่มอายุ เพศ เขตการปกครองและภาค พ.ศ. 2556 (ต่อ)

TABLE 13 Number of population, aged 6 years and over by group of alcoholic and beverages sweetened taken, age group, sex, area and region, 2013 (contd.)

กลุ่มอายุ(ปี) เพศ เขตการปกครองและภาค	การบริโภคอาหารกลุ่มเครื่องดื่มไม่มีแอลกอฮอล์ที่มีรสหวาน Group of alcoholic and beverages sweetened taken						Age group (years), sex , area and region
	รวม Total	ไม่ทาน Do not consume	ทาน 1-2 วัน/สัปดาห์ 1-2 days/week	ทาน 3-4 วัน/สัปดาห์ 3-4 days/week	ทาน 5-6 วัน/สัปดาห์ 5-6 days/week	ทานทุกวัน Everyday	
ภาคตะวันออกเฉียงเหนือ	17,072,037	8,376,469	3,683,907	1,539,370	738,665	2,733,626	Northeastern region
6 - 14	2,626,903	1,764,523	504,838	203,119	67,648	86,775	6 - 14
15 - 24	2,623,855	1,287,288	661,626	305,816	128,806	240,319	15 - 24
25 - 59	8,847,979	3,416,934	2,015,578	877,939	472,727	2,064,801	25 - 59
60 ปีขึ้นไป	2,973,300	1,907,724	501,865	152,496	69,485	341,730	60 and over
ชาย	8,295,000	3,576,472	1,863,779	815,834	437,004	1,601,910	Male
6 - 14	1,340,116	906,938	251,258	97,175	34,778	49,967	6 - 14
15 - 24	1,319,056	621,477	328,177	147,966	86,183	135,252	15 - 24
25 - 59	4,282,859	1,306,218	1,030,359	486,690	275,168	1,184,424	25 - 59
60 ปีขึ้นไป	1,352,969	741,839	253,985	84,003	40,874	232,268	60 and over
หญิง	8,777,037	4,799,996	1,820,128	723,536	301,661	1,131,716	Female
6 - 14	1,286,787	857,585	253,579	105,944	32,870	36,809	6 - 14
15 - 24	1,304,799	665,811	333,449	157,849	42,623	105,067	15 - 24
25 - 59	4,565,120	2,110,715	985,219	391,250	197,558	880,377	25 - 59
60 ปีขึ้นไป	1,620,331	1,165,885	247,880	68,494	28,610	109,463	60 and over

ตารางที่ 13 จำนวนประชากรอายุตั้งแต่ 6 ปีขึ้นไป จำแนกตามการบริโภคอาหารกลุ่มเครื่องดื่มไม่มีแอลกอฮอล์ที่มีรสหวาน กลุ่มอายุ เพศ เขตการปกครองและภาค พ.ศ. 2556 (ต่อ)

TABLE 13 Number of population, aged 6 years and over by group of alcoholic and beverages sweetened taken, age group, sex, area and region, 2013 (contd.)

กลุ่มอายุ(ปี) เพศ เขตการปกครองและภาค	การบริโภคอาหารกลุ่มเครื่องดื่มไม่มีแอลกอฮอล์ที่มีรสหวาน Group of alcoholic and beverages sweetened taken						Age group (years), sex , area and region
	รวม Total	ไม่ทาน Do not consume	ทาน 1-2 วัน/สัปดาห์ 1-2 days/week	ทาน 3-4 วัน/สัปดาห์ 3-4 days/week	ทาน 5-6 วัน/สัปดาห์ 5-6 days/week	ทานทุกวัน Everyday	
ภาคใต้	8,253,629	2,207,000	1,658,148	1,007,034	570,178	2,811,269	Southern region
6 - 14	1,198,761	539,543	346,418	140,497	52,761	119,543	6 - 14
15 - 24	1,391,427	397,266	343,235	221,132	108,357	321,437	15 - 24
25 - 59	4,519,166	862,373	763,945	532,162	337,173	2,023,513	25 - 59
60 ปีขึ้นไป	1,144,275	407,819	204,550	113,243	71,887	346,776	60 and over
ชาย	4,057,606	915,390	719,606	496,322	315,234	1,611,053	Male
6 - 14	610,823	289,607	165,295	72,823	22,705	60,392	6 - 14
15 - 24	701,900	167,620	148,926	120,803	66,578	197,972	15 - 24
25 - 59	2,230,086	322,689	325,469	249,996	189,594	1,142,338	25 - 59
60 ปีขึ้นไป	514,797	135,473	79,916	52,700	36,356	210,351	60 and over
หญิง	4,196,023	1,291,610	938,542	510,711	254,944	1,200,215	Female
6 - 14	587,938	249,936	181,122	67,673	30,056	59,151	6 - 14
15 - 24	689,527	229,645	194,309	100,329	41,779	123,464	15 - 24
25 - 59	2,289,080	539,684	438,476	282,166	147,578	881,175	25 - 59
60 ปีขึ้นไป	629,478	272,345	124,635	60,542	35,531	136,425	60 and over

ตารางที่ 14 จำนวนประชากรอายุตั้งแต่ 6 ปีขึ้นไป จำแนกตามการบริโภคอาหารกลุ่มผลิตภัณฑ์เสริมอาหารและกลุ่มแร่ธาตุ วิตามิน กลุ่มอายุ เพศ เขตการปกครองและภาค พ.ศ. 2556

TABLE 14 Number of population, aged 6 years and over by group of supplementary food products and mineral vitamin taken, age group, sex, area and region, 2013

กลุ่มอายุ(ปี) เพศ เขตการปกครองและภาค	การบริโภคอาหารกลุ่มผลิตภัณฑ์เสริมอาหารและกลุ่มแร่ธาตุ วิตามิน Group of supplementary food products and mineral vitamin taken							Age group (years), sex , area and region
	รวม Total	ไม่ทาน Do not consume	ทาน 1-2 วัน/สัปดาห์ 1-2 days/week	ทาน 3-4 วัน/สัปดาห์ 3-4 days/week	ทาน 5-6 วัน/สัปดาห์ 5-6 days/week	ทานทุกวัน Everyday	ไม่ทราบ Unknown	
ทั่วราชอาณาจักร	61,666,798	49,898,813	6,572,184	1,791,310	750,274	2,653,266	952	Whole Kingdom
6 - 14	7,666,272	6,567,189	649,625	193,346	55,464	200,649	-	6 - 14
15 - 24	9,552,729	8,190,270	872,917	177,633	70,687	241,223	-	15 - 24
25 - 59	35,030,181	28,167,915	3,893,617	1,035,633	457,006	1,475,058	952	25 - 59
60 ปีขึ้นไป	9,417,616	6,973,439	1,156,025	384,699	167,117	736,336	-	60 and over
ชาย	30,045,395	24,852,852	3,017,873	805,627	334,577	1,033,514	952	Male
6 - 14	3,910,950	3,369,182	313,694	96,557	26,125	105,391	-	6 - 14
15 - 24	4,809,459	4,209,096	401,328	68,731	34,870	95,434	-	15 - 24
25 - 59	17,075,089	14,083,026	1,789,278	467,631	195,862	538,340	952	25 - 59
60 ปีขึ้นไป	4,249,897	3,191,548	513,573	172,709	77,719	294,348	-	60 and over
หญิง	31,621,403	25,045,961	3,554,311	985,682	415,696	1,619,752	-	Female
6 - 14	3,755,322	3,198,006	335,931	96,789	29,338	95,257	-	6 - 14
15 - 24	4,743,270	3,981,174	471,588	108,902	35,817	145,789	-	15 - 24
25 - 59	17,955,092	14,084,889	2,104,339	568,002	261,144	936,717	-	25 - 59
60 ปีขึ้นไป	5,167,719	3,781,892	642,452	211,989	89,397	441,988	-	60 and over

ตารางที่ 14 จำนวนประชากรอายุตั้งแต่ 6 ปีขึ้นไป จำแนกตามการบริโภคอาหารกลุ่มผลิตภัณฑ์เสริมอาหารและกลุ่มแร่ธาตุ วิตามิน กลุ่มอายุ เพศ เขตการปกครองและภาค พ.ศ. 2556 (ต่อ)

TABLE 14 Number of population, aged 6 years and over by group of supplementary food products and mineral vitamin taken, age group, sex, area and region, 2013 (contd.)

กลุ่มอายุ(ปี) เพศ เขตการปกครองและภาค	การบริโภคอาหารกลุ่มผลิตภัณฑ์เสริมอาหารและกลุ่มแร่ธาตุ วิตามิน Group of supplementary food products and mineral vitamin taken							Age group (years), sex , area and region
	รวม Total	ไม่ทาน Do not consume	ทาน 1-2 วัน/สัปดาห์ 1-2 days/week	ทาน 3-4 วัน/สัปดาห์ 3-4 days/week	ทาน 5-6 วัน/สัปดาห์ 5-6 days/week	ทานทุกวัน Everyday	ไม่ทราบ Unknown	
ในเขตเทศบาล	27,548,481	20,172,026	3,888,091	1,131,274	531,718	1,824,419	952	Municipal Area
6 - 14	3,012,726	2,390,725	359,186	110,609	27,421	124,784	-	6 - 14
15 - 24	4,304,712	3,472,902	502,778	112,419	56,514	160,100	-	15 - 24
25 - 59	16,373,873	11,874,494	2,440,013	675,006	336,343	1,047,064	952	25 - 59
60 ปีขึ้นไป	3,857,170	2,433,905	586,114	233,240	111,440	492,471	-	60 and over
ชาย	13,277,249	10,003,943	1,808,363	518,995	234,702	710,294	952	Male
6 - 14	1,520,224	1,226,610	166,627	50,263	9,610	67,114	-	6 - 14
15 - 24	2,127,481	1,741,646	248,361	45,815	27,409	64,250	-	15 - 24
25 - 59	7,912,716	5,944,321	1,117,183	320,037	144,803	385,420	952	25 - 59
60 ปีขึ้นไป	1,716,828	1,091,366	276,192	102,881	52,879	193,510	-	60 and over
หญิง	14,271,232	10,168,083	2,079,728	612,279	297,017	1,114,125	-	Female
6 - 14	1,492,502	1,164,115	192,560	60,346	17,811	57,670	-	6 - 14
15 - 24	2,177,231	1,731,256	254,416	66,604	29,104	95,850	-	15 - 24
25 - 59	8,461,157	5,930,174	1,322,830	354,970	191,540	661,644	-	25 - 59
60 ปีขึ้นไป	2,140,342	1,342,539	309,922	130,359	58,561	298,961	-	60 and over

ตารางที่ 14 จำนวนประชากรอายุตั้งแต่ 6 ปีขึ้นไป จำแนกตามการบริโภคอาหารกลุ่มผลิตภัณฑ์เสริมอาหารและกลุ่มแร่ธาตุ วิตามิน กลุ่มอายุ เพศ เขตการปกครองและภาค พ.ศ. 2556 (ต่อ)

TABLE 14 Number of population, aged 6 years and over by group of supplementary food products and mineral vitamin taken, age group, sex, area and region, 2013 (contd.)

กลุ่มอายุ(ปี) เพศ เขตการปกครองและภาค	การบริโภคอาหารกลุ่มผลิตภัณฑ์เสริมอาหารและกลุ่มแร่ธาตุ วิตามิน Group of supplementary food products and mineral vitamin taken							Age group (years), sex , area and region
	รวม Total	ไม่ทาน Do not consume	ทาน 1-2 วัน/สัปดาห์ 1-2 days/week	ทาน 3-4 วัน/สัปดาห์ 3-4 days/week	ทาน 5-6 วัน/สัปดาห์ 5-6 days/week	ทานทุกวัน Everyday	ไม่ทราบ Unknown	
นอกเขตเทศบาล	34,118,317	29,726,786	2,684,093	660,036	218,555	828,847	-	Non - municipal area
6 - 14	4,653,546	4,176,463	290,439	82,736	28,043	75,865	-	6 - 14
15 - 24	5,248,017	4,717,368	370,139	65,214	14,173	81,123	-	15 - 24
25 - 59	18,656,308	16,293,420	1,453,604	360,626	120,663	427,994	-	25 - 59
60 ปีขึ้นไป	5,560,446	4,539,535	569,911	151,459	55,676	243,865	-	60 and over
ชาย	16,768,146	14,848,909	1,209,510	286,632	99,876	323,220	-	Male
6 - 14	2,390,726	2,142,572	147,067	46,294	16,515	38,277	-	6 - 14
15 - 24	2,681,978	2,467,450	152,967	22,916	7,461	31,184	-	15 - 24
25 - 59	9,162,373	8,138,705	672,095	147,594	51,059	152,920	-	25 - 59
60 ปีขึ้นไป	2,533,069	2,100,182	237,381	69,828	24,840	100,838	-	60 and over
หญิง	17,350,171	14,877,878	1,474,583	373,403	118,680	505,627	-	Female
6 - 14	2,262,820	2,033,891	143,371	36,442	11,528	37,588	-	6 - 14
15 - 24	2,566,039	2,249,918	217,172	42,298	6,712	49,939	-	15 - 24
25 - 59	9,493,935	8,154,716	781,509	213,032	69,604	275,074	-	25 - 59
60 ปีขึ้นไป	3,027,377	2,439,353	332,530	81,631	30,836	143,027	-	60 and over

ตารางที่ 14 จำนวนประชากรอายุตั้งแต่ 6 ปีขึ้นไป จำแนกตามการบริโภคอาหารกลุ่มผลิตภัณฑ์เสริมอาหารและกลุ่มแร่ธาตุ วิตามิน กลุ่มอายุ เพศ เขตการปกครองและภาค พ.ศ. 2556 (ต่อ)

TABLE 14 Number of population, aged 6 years and over by group of supplementary food products and mineral vitamin taken, age group, sex, area and region, 2013 (contd.)

กลุ่มอายุ(ปี) เพศ เขตการปกครองและภาค	การบริโภคอาหารกลุ่มผลิตภัณฑ์เสริมอาหารและกลุ่มแร่ธาตุ วิตามิน Group of supplementary food products and mineral vitamin taken							Age group (years), sex , area and region
	รวม Total	ไม่ทาน Do not consume	ทาน 1-2 วัน/สัปดาห์ 1-2 days/week	ทาน 3-4 วัน/สัปดาห์ 3-4 days/week	ทาน 5-6 วัน/สัปดาห์ 5-6 days/week	ทานทุกวัน Everyday	ไม่ทราบ Unknown	
กรุงเทพมหานคร	7,976,535	5,039,296	1,465,029	470,952	221,674	779,585	-	Bangkok metropolis
6 - 14	608,455	419,282	115,634	38,671	2,577	32,292	-	6 - 14
15 - 24	1,260,161	910,214	205,405	41,504	25,498	77,540	-	15 - 24
25 - 59	5,218,837	3,286,127	965,227	320,641	149,602	497,239	-	25 - 59
60 ปีขึ้นไป	889,082	423,673	178,763	70,136	43,996	172,514	-	60 and over
ชาย	3,859,514	2,508,565	712,324	234,527	110,661	293,437	-	Male
6 - 14	314,300	224,821	53,036	18,972	2,577	14,894	-	6 - 14
15 - 24	620,618	442,975	113,490	18,326	11,556	34,271	-	15 - 24
25 - 59	2,535,116	1,645,287	459,218	169,366	75,131	186,114	-	25 - 59
60 ปีขึ้นไป	389,480	195,482	86,581	27,863	21,397	58,158	-	60 and over
หญิง	4,117,021	2,530,731	752,704	236,425	111,013	486,148	-	Female
6 - 14	294,155	194,461	62,598	19,698	-	17,398	-	6 - 14
15 - 24	639,543	467,239	91,915	23,178	13,942	43,269	-	15 - 24
25 - 59	2,683,721	1,640,840	506,009	151,275	74,471	311,125	-	25 - 59
60 ปีขึ้นไป	499,602	228,191	92,182	42,273	22,599	114,355	-	60 and over

ตารางที่ 14 จำนวนประชากรอายุตั้งแต่ 6 ปีขึ้นไป จำแนกตามการบริโภคอาหารกลุ่มผลิตภัณฑ์เสริมอาหารและกลุ่มแร่ธาตุ วิตามิน กลุ่มอายุ เพศ เขตการปกครองและภาค พ.ศ. 2556 (ต่อ)

TABLE 14 Number of population, aged 6 years and over by group of supplementary food products and mineral vitamin taken, age group, sex, area and region, 2013 (contd.)

กลุ่มอายุ(ปี) เพศ เขตการปกครองและภาค	การบริโภคอาหารกลุ่มผลิตภัณฑ์เสริมอาหารและกลุ่มแร่ธาตุ วิตามิน Group of supplementary food products and mineral vitamin taken							Age group (years), sex , area and region
	รวม Total	ไม่ทาน Do not consume	ทาน 1-2 วัน/สัปดาห์ 1-2 days/week	ทาน 3-4 วัน/สัปดาห์ 3-4 days/week	ทาน 5-6 วัน/สัปดาห์ 5-6 days/week	ทานทุกวัน Everyday	ไม่ทราบ Unknown	
ภาคกลาง	17,545,875	13,806,269	2,284,794	541,829	193,946	718,085	952	Central region
6 - 14	1,861,723	1,518,221	207,799	49,263	13,234	73,206	-	6 - 14
15 - 24	2,693,496	2,331,000	253,958	44,740	14,913	48,884	-	15 - 24
25 - 59	10,573,272	8,377,880	1,395,884	304,236	112,565	381,755	952	25 - 59
60 ปีขึ้นไป	2,417,384	1,579,168	427,153	143,589	53,234	214,240	-	60 and over
ชาย	8,566,156	6,897,559	1,040,044	232,400	90,710	304,490	952	Male
6 - 14	947,289	775,550	98,143	25,858	3,493	44,246	-	6 - 14
15 - 24	1,363,768	1,212,698	105,702	19,123	11,319	14,926	-	15 - 24
25 - 59	5,183,518	4,211,881	639,928	123,822	50,457	156,479	952	25 - 59
60 ปีขึ้นไป	1,071,581	697,430	196,271	63,598	25,442	88,839	-	60 and over
หญิง	8,979,719	6,908,710	1,244,750	309,428	103,236	413,595	-	Female
6 - 14	914,434	742,672	109,656	23,406	9,741	28,959	-	6 - 14
15 - 24	1,329,728	1,118,302	148,256	25,617	3,595	33,958	-	15 - 24
25 - 59	5,389,754	4,165,999	755,956	180,415	62,108	225,276	-	25 - 59
60 ปีขึ้นไป	1,345,803	881,737	230,882	79,991	27,792	125,402	-	60 and over

ตารางที่ 14 จำนวนประชากรอายุตั้งแต่ 6 ปีขึ้นไป จำแนกตามการบริโภคอาหารกลุ่มผลิตภัณฑ์เสริมอาหารและกลุ่มแร่ธาตุ วิตามิน กลุ่มอายุ เพศ เขตการปกครองและภาค พ.ศ. 2556 (ต่อ)

TABLE 14 Number of population, aged 6 years and over by group of supplementary food products and mineral vitamin taken, age group, sex, area and region, 2013 (contd.)

กลุ่มอายุ(ปี) เพศ เขตการปกครองและภาค	การบริโภคอาหารกลุ่มผลิตภัณฑ์เสริมอาหารและกลุ่มแร่ธาตุ วิตามิน Group of supplementary food products and mineral vitamin taken							Age group (years), sex , area and region
	รวม Total	ไม่ทาน Do not consume	ทาน 1-2 วัน/สัปดาห์ 1-2 days/week	ทาน 3-4 วัน/สัปดาห์ 3-4 days/week	ทาน 5-6 วัน/สัปดาห์ 5-6 days/week	ทานทุกวัน Everyday	ไม่ทราบ Unknown	
ภาคเหนือ	10,818,722	9,227,988	785,847	221,599	96,658	486,631	-	Northern region
6 - 14	1,370,430	1,194,216	88,707	29,269	8,921	49,317	-	6 - 14
15 - 24	1,583,790	1,412,679	96,704	18,861	10,735	44,811	-	15 - 24
25 - 59	5,870,927	5,039,297	409,238	119,222	58,105	245,066	-	25 - 59
60 ปีขึ้นไป	1,993,575	1,581,796	191,199	54,247	18,896	147,437	-	60 and over
ชาย	5,267,119	4,593,039	356,146	88,096	39,636	190,202	-	Male
6 - 14	698,422	609,678	50,344	11,107	5,794	21,499	-	6 - 14
15 - 24	804,117	733,403	44,655	4,811	4,343	16,904	-	15 - 24
25 - 59	2,843,510	2,509,675	172,261	50,116	19,822	91,636	-	25 - 59
60 ปีขึ้นไป	921,070	740,282	88,886	22,061	9,677	60,164	-	60 and over
หญิง	5,551,603	4,634,949	429,700	133,503	57,022	296,429	-	Female
6 - 14	672,008	584,538	38,363	18,161	3,127	27,819	-	6 - 14
15 - 24	779,673	679,275	52,048	14,050	6,392	27,907	-	15 - 24
25 - 59	3,027,417	2,529,622	236,977	69,106	38,283	153,430	-	25 - 59
60 ปีขึ้นไป	1,072,505	841,514	102,313	32,186	9,220	87,273	-	60 and over

ตารางที่ 14 จำนวนประชากรอายุตั้งแต่ 6 ปีขึ้นไป จำแนกตามการบริโภคอาหารกลุ่มผลิตภัณฑ์เสริมอาหารและกลุ่มแร่ธาตุ วิตามิน กลุ่มอายุ เพศ เขตการปกครองและภาค พ.ศ. 2556 (ต่อ)

TABLE 14 Number of population, aged 6 years and over by group of supplementary food products and mineral vitamin taken, age group, sex, area and region, 2013 (contd.)

กลุ่มอายุ(ปี) เพศ เขตการปกครองและภาค	การบริโภคอาหารกลุ่มผลิตภัณฑ์เสริมอาหารและกลุ่มแร่ธาตุ วิตามิน Group of supplementary food products and mineral vitamin taken							Age group (years), sex , area and region
	รวม Total	ไม่ทาน Do not consume	ทาน 1-2 วัน/สัปดาห์ 1-2 days/week	ทาน 3-4 วัน/สัปดาห์ 3-4 days/week	ทาน 5-6 วัน/สัปดาห์ 5-6 days/week	ทานทุกวัน Everyday	ไม่ทราบ Unknown	
ภาคตะวันออกเฉียงเหนือ	17,072,037	15,063,048	1,244,313	264,810	97,492	402,374	-	Northeastern region
6 - 14	2,626,903	2,413,007	143,135	40,266	9,750	20,744	-	6 - 14
15 - 24	2,623,855	2,337,109	195,008	39,601	8,466	43,671	-	15 - 24
25 - 59	8,847,979	7,786,304	675,615	131,292	53,488	201,279	-	25 - 59
60 ปีขึ้นไป	2,973,300	2,526,628	230,554	53,650	25,787	136,681	-	60 and over
ชาย	8,295,000	7,434,313	559,205	117,792	33,231	150,460	-	Male
6 - 14	1,340,116	1,233,730	70,916	22,291	5,112	8,066	-	6 - 14
15 - 24	1,319,056	1,200,955	87,303	11,056	1,153	18,589	-	15 - 24
25 - 59	4,282,859	3,843,533	306,421	57,160	16,237	59,508	-	25 - 59
60 ปีขึ้นไป	1,352,969	1,156,095	94,565	27,284	10,728	64,297	-	60 and over
หญิง	8,777,037	7,628,736	685,108	147,018	64,261	251,914	-	Female
6 - 14	1,286,787	1,179,278	72,218	17,975	4,638	12,678	-	6 - 14
15 - 24	1,304,799	1,136,154	107,706	28,545	7,312	25,081	-	15 - 24
25 - 59	4,565,120	3,942,771	369,194	74,132	37,252	141,771	-	25 - 59
60 ปีขึ้นไป	1,620,331	1,370,533	135,989	26,366	15,059	72,384	-	60 and over

ตารางที่ 14 จำนวนประชากรอายุตั้งแต่ 6 ปีขึ้นไป จำแนกตามการบริโภคอาหารกลุ่มผลิตภัณฑ์เสริมอาหารและกลุ่มแร่ธาตุ วิตามิน กลุ่มอายุ เพศ เขตการปกครองและภาค พ.ศ. 2556 (ต่อ)

TABLE 14 Number of population, aged 6 years and over by group of supplementary food products and mineral vitamin taken, age group, sex, area and region, 2013 (contd.)

กลุ่มอายุ(ปี) เพศ เขตการปกครองและภาค	การบริโภคอาหารกลุ่มผลิตภัณฑ์เสริมอาหารและกลุ่มแร่ธาตุ วิตามิน Group of supplementary food products and mineral vitamin taken							Age group (years), sex , area and region
	รวม Total	ไม่ทาน Do not consume	ทาน 1-2 วัน/สัปดาห์ 1-2 days/week	ทาน 3-4 วัน/สัปดาห์ 3-4 days/week	ทาน 5-6 วัน/สัปดาห์ 5-6 days/week	ทานทุกวัน Everyday	ไม่ทราบ Unknown	
ภาคใต้	8,253,629	6,762,211	792,201	292,121	140,504	266,592	-	Southern region
6 - 14	1,198,761	1,022,462	94,350	35,877	20,982	25,090	-	6 - 14
15 - 24	1,391,427	1,199,267	121,841	32,927	11,074	26,318	-	15 - 24
25 - 59	4,519,166	3,678,307	447,653	160,241	83,246	149,719	-	25 - 59
60 ปีขึ้นไป	1,144,275	862,175	128,356	63,076	25,203	65,465	-	60 and over
ชาย	4,057,606	3,419,376	350,153	132,812	60,339	94,925	-	Male
6 - 14	610,823	525,403	41,254	18,329	9,150	16,687	-	6 - 14
15 - 24	701,900	619,065	50,179	15,415	6,498	10,744	-	15 - 24
25 - 59	2,230,086	1,872,650	211,450	67,167	34,216	44,604	-	25 - 59
60 ปีขึ้นไป	514,797	402,258	47,270	31,902	10,476	22,891	-	60 and over
หญิง	4,196,023	3,342,835	442,048	159,309	80,165	171,666	-	Female
6 - 14	587,938	497,058	53,096	17,548	11,832	8,403	-	6 - 14
15 - 24	689,527	580,203	71,663	17,512	4,575	15,574	-	15 - 24
25 - 59	2,289,080	1,805,658	236,203	93,074	49,030	105,115	-	25 - 59
60 ปีขึ้นไป	629,478	459,917	81,086	31,174	14,727	42,574	-	60 and over

ตารางที่ 15 จำนวนประชากรอายุตั้งแต่ 6 ปีขึ้นไป จำแนกตามการบริโภคอาหารกลุ่มสำเร็จรูป/อาหารกระป๋อง กลุ่มอายุ เพศ เขตการปกครองและภาค พ.ศ. 2556

TABLE 15 Number of population, aged 6 years and over by group of canned food taken, age group, sex, area and region, 2013

กลุ่มอายุ(ปี) เพศ เขตการปกครองและภาค	การบริโภคอาหารอาหารกลุ่มสำเร็จรูป/อาหารกระป๋อง group of canned food taken							Age group (years), sex , area and region
	รวม Total	ไม่ทาน Do not consume	ทาน 1-2 วัน/สัปดาห์ 1-2 days/week	ทาน 3-4 วัน/สัปดาห์ 3-4 days/week	ทาน 5-6 วัน/สัปดาห์ 5-6 days/week	ทานทุกวัน Everyday	ไม่ทราบ Unknown	
ทั่วราชอาณาจักร	61,666,798	32,221,510	23,820,709	4,167,241	1,079,555	376,855	928	Whole Kingdom
6 - 14	7,666,272	3,627,441	3,230,208	606,901	150,387	51,335	-	6 - 14
15 - 24	9,552,729	4,455,779	3,887,436	885,328	232,444	90,814	928	15 - 24
25 - 59	35,030,181	18,191,355	13,662,285	2,346,935	620,901	208,706	-	25 - 59
60 ปีขึ้นไป	9,417,616	5,946,934	3,040,781	328,077	75,824	25,999	-	60 and over
ชาย	30,045,395	15,460,572	11,705,405	2,110,313	561,315	207,791	-	Male
6 - 14	3,910,950	1,836,473	1,660,151	309,203	76,601	28,523	-	6 - 14
15 - 24	4,809,459	2,222,454	1,948,979	452,143	131,627	54,256	-	15 - 24
25 - 59	17,075,089	8,753,698	6,688,174	1,199,091	318,051	116,075	-	25 - 59
60 ปีขึ้นไป	4,249,897	2,647,947	1,408,100	149,877	35,036	8,937	-	60 and over
หญิง	31,621,403	16,760,938	12,115,305	2,056,928	518,240	169,064	928	Female
6 - 14	3,755,322	1,790,968	1,570,057	297,699	73,786	22,812	-	6 - 14
15 - 24	4,743,270	2,233,325	1,938,457	433,185	100,816	36,559	928	15 - 24
25 - 59	17,955,092	9,437,657	6,974,110	1,147,843	302,850	92,631	-	25 - 59
60 ปีขึ้นไป	5,167,719	3,298,987	1,632,681	178,201	40,788	17,062	-	60 and over

ตารางที่ 15 จำนวนประชากรอายุตั้งแต่ 6 ปีขึ้นไป จำแนกตามการบริโภคอาหารกลุ่มสำเร็จรูป/อาหารกระป๋อง กลุ่มอายุ เพศ เขตการปกครองและภาค พ.ศ. 2556 (ต่อ)

TABLE 15 Number of population, aged 6 years and over by group of canned food taken, age group, sex, area and region, 2013 (contd.)

กลุ่มอายุ(ปี) เขตการปกครองและภาค	การบริโภคอาหารอาหารกลุ่มสำเร็จรูป/อาหารกระป๋อง group of canned food taken							Age group (years), sex , area and region
	รวม Total	ไม่ทาน Do not consume	ทาน 1-2 วัน/สัปดาห์ 1-2 days/week	ทาน 3-4 วัน/สัปดาห์ 3-4 days/week	ทาน 5-6 วัน/สัปดาห์ 5-6 days/week	ทานทุกวัน Everyday	ไม่ทราบ Unknown	
ในเขตเทศบาล	27,548,481	13,914,990	10,767,804	2,088,290	530,319	246,150	928	Municipal Area
6 - 14	3,012,726	1,404,376	1,270,641	253,562	55,709	28,438	-	6 - 14
15 - 24	4,304,712	1,959,005	1,727,987	437,030	120,384	59,379	928	15 - 24
25 - 59	16,373,873	8,199,684	6,469,413	1,245,455	317,123	142,198	-	25 - 59
60 ปีขึ้นไป	3,857,170	2,351,924	1,299,764	152,244	37,103	16,135	-	60 and over
ชาย	13,277,249	6,589,500	5,218,336	1,067,659	268,116	133,638	-	Male
6 - 14	1,520,224	701,636	640,396	134,928	26,993	16,271	-	6 - 14
15 - 24	2,127,481	945,888	851,172	228,824	67,759	33,838	-	15 - 24
25 - 59	7,912,716	3,906,792	3,131,232	636,212	161,738	76,742	-	25 - 59
60 ปีขึ้นไป	1,716,828	1,035,184	595,537	67,694	11,627	6,786	-	60 and over
หญิง	14,271,232	7,325,489	5,549,468	1,020,631	262,203	112,513	928	Female
6 - 14	1,492,502	702,740	630,245	118,634	28,716	12,167	-	6 - 14
15 - 24	2,177,231	1,013,117	876,815	208,205	52,626	25,540	928	15 - 24
25 - 59	8,461,157	4,292,892	3,338,180	609,243	155,385	65,456	-	25 - 59
60 ปีขึ้นไป	2,140,342	1,316,740	704,228	84,550	25,476	9,349	-	60 and over

ตารางที่ 15 จำนวนประชากรอายุตั้งแต่ 6 ปีขึ้นไป จำแนกตามการบริโภคอาหารกลุ่มสำเร็จรูป/อาหารกระป๋อง กลุ่มอายุ เพศ เขตการปกครองและภาค พ.ศ. 2556 (ต่อ)

TABLE 15 Number of population, aged 6 years and over by group of canned food taken, age group, sex, area and region, 2013 (contd.)

กลุ่มอายุ(ปี) เพศ เขตการปกครองและภาค	การบริโภคอาหารอาหารกลุ่มสำเร็จรูป/อาหารกระป๋อง group of canned food taken							Age group (years), sex , area and region
	รวม Total	ไม่ทาน Do not consume	ทาน 1-2 วัน/สัปดาห์ 1-2 days/week	ทาน 3-4 วัน/สัปดาห์ 3-4 days/week	ทาน 5-6 วัน/สัปดาห์ 5-6 days/week	ทานทุกวัน Everyday	ไม่ทราบ Unknown	
นอกเขตเทศบาล	34,118,317	18,306,520	13,052,905	2,078,951	549,236	130,705	-	Non - municipal area
6 - 14	4,653,546	2,223,064	1,959,567	353,339	94,678	22,897	-	6 - 14
15 - 24	5,248,017	2,496,774	2,159,449	448,298	112,059	31,436	-	15 - 24
25 - 59	18,656,308	9,991,671	7,192,872	1,101,480	303,777	66,508	-	25 - 59
60 ปีขึ้นไป	5,560,446	3,595,011	1,741,017	175,833	38,722	9,864	-	60 and over
ชาย	16,768,146	8,871,071	6,487,068	1,042,654	293,199	74,153	-	Male
6 - 14	2,390,726	1,134,836	1,019,755	174,274	49,608	12,252	-	6 - 14
15 - 24	2,681,978	1,276,566	1,097,807	223,318	63,869	20,417	-	15 - 24
25 - 59	9,162,373	4,846,906	3,556,942	562,879	156,313	39,332	-	25 - 59
60 ปีขึ้นไป	2,533,069	1,612,763	812,564	82,182	23,409	2,151	-	60 and over
หญิง	17,350,171	9,435,449	6,565,837	1,036,297	256,037	56,552	-	Female
6 - 14	2,262,820	1,088,228	939,812	179,065	45,070	10,645	-	6 - 14
15 - 24	2,566,039	1,220,208	1,061,642	224,980	48,191	11,018	-	15 - 24
25 - 59	9,493,935	5,144,765	3,635,930	538,601	147,464	27,175	-	25 - 59
60 ปีขึ้นไป	3,027,377	1,982,248	928,453	93,651	15,312	7,713	-	60 and over

ตารางที่ 15 จำนวนประชากรอายุตั้งแต่ 6 ปีขึ้นไป จำแนกตามการบริโภคอาหารกลุ่มสำเร็จรูป/อาหารกระป๋อง กลุ่มอายุ เพศ เขตการปกครองและภาค พ.ศ. 2556 (ต่อ)

TABLE 15 Number of population, aged 6 years and over by group of canned food taken, age group, sex, area and region, 2013 (contd.)

กลุ่มอายุ(ปี) เขตการปกครองและภาค	การบริโภคอาหารอาหารกลุ่มสำเร็จรูป/อาหารกระป๋อง group of canned food taken							Age group (years), sex , area and region
	รวม Total	ไม่ทาน Do not consume	ทาน 1-2 วัน/สัปดาห์ 1-2 days/week	ทาน 3-4 วัน/สัปดาห์ 3-4 days/week	ทาน 5-6 วัน/สัปดาห์ 5-6 days/week	ทานทุกวัน Everyday	ไม่ทราบ Unknown	
กรุงเทพมหานคร	7,976,535	3,580,586	3,413,372	663,502	240,175	78,900	-	Bangkok metropolis
6 - 14	608,455	248,321	295,563	43,369	14,208	6,995	-	6 - 14
15 - 24	1,260,161	533,116	505,550	142,457	69,444	9,594	-	15 - 24
25 - 59	5,218,837	2,341,625	2,227,421	445,011	146,830	57,949	-	25 - 59
60 ปีขึ้นไป	889,082	457,524	384,838	32,665	9,693	4,362	-	60 and over
ชาย	3,859,514	1,691,069	1,655,024	335,868	126,545	51,007	-	Male
6 - 14	314,300	126,884	153,378	21,506	5,537	6,995	-	6 - 14
15 - 24	620,618	255,135	243,293	67,594	45,002	9,594	-	15 - 24
25 - 59	2,535,116	1,110,841	1,087,383	230,473	73,980	32,439	-	25 - 59
60 ปีขึ้นไป	389,480	198,208	170,969	16,296	2,027	1,980	-	60 and over
หญิง	4,117,021	1,889,517	1,758,348	327,634	113,629	27,893	-	Female
6 - 14	294,155	121,437	142,185	21,863	8,671	-	-	6 - 14
15 - 24	639,543	277,981	262,257	74,864	24,441	-	-	15 - 24
25 - 59	2,683,721	1,230,783	1,140,038	214,538	72,851	25,511	-	25 - 59
60 ปีขึ้นไป	499,602	259,316	213,869	16,369	7,666	2,382	-	60 and over

ตารางที่ 15 จำนวนประชากรอายุตั้งแต่ 6 ปีขึ้นไป จำแนกตามการบริโภคอาหารกลุ่มสำเร็จรูป/อาหารกระป๋อง กลุ่มอายุ เพศ เขตการปกครองและภาค พ.ศ. 2556 (ต่อ)

TABLE 15 Number of population, aged 6 years and over by group of canned food taken, age group, sex, area and region, 2013 (contd.)

กลุ่มอายุ(ปี) เพศ เขตการปกครองและภาค	การบริโภคอาหารอาหารกลุ่มสำเร็จรูป/อาหารกระป๋อง group of canned food taken							Age group (years), sex , area and region
	รวม Total	ไม่ทาน Do not consume	ทาน 1-2 วัน/สัปดาห์ 1-2 days/week	ทาน 3-4 วัน/สัปดาห์ 3-4 days/week	ทาน 5-6 วัน/สัปดาห์ 5-6 days/week	ทานทุกวัน Everyday	ไม่ทราบ Unknown	
ภาคกลาง	17,545,875	9,106,159	6,698,803	1,337,532	268,896	134,484	-	Central region
6 - 14	1,861,723	925,000	759,032	142,256	26,166	9,268	-	6 - 14
15 - 24	2,693,496	1,240,556	1,070,747	281,316	53,344	47,533	-	15 - 24
25 - 59	10,573,272	5,410,063	4,097,937	823,206	170,368	71,699	-	25 - 59
60 ปีขึ้นไป	2,417,384	1,530,541	771,087	90,754	19,018	5,984	-	60 and over
ชาย	8,566,156	4,374,144	3,296,752	666,832	151,498	76,930	-	Male
6 - 14	947,289	465,888	389,488	71,374	16,021	4,517	-	6 - 14
15 - 24	1,363,768	619,010	544,921	138,525	31,156	30,156	-	15 - 24
25 - 59	5,183,518	2,620,035	2,011,473	417,336	94,724	39,950	-	25 - 59
60 ปีขึ้นไป	1,071,581	669,211	350,870	39,597	9,597	2,307	-	60 and over
หญิง	8,979,719	4,732,015	3,402,051	670,700	117,398	57,554	-	Female
6 - 14	914,434	459,112	369,544	70,882	10,145	4,751	-	6 - 14
15 - 24	1,329,728	621,546	525,826	142,791	22,188	17,377	-	15 - 24
25 - 59	5,389,754	2,790,027	2,086,464	405,870	75,644	31,749	-	25 - 59
60 ปีขึ้นไป	1,345,803	861,330	420,217	51,157	9,421	3,677	-	60 and over

ตารางที่ 15 จำนวนประชากรอายุตั้งแต่ 6 ปีขึ้นไป จำแนกตามการบริโภคอาหารกลุ่มสำเร็จรูป/อาหารกระป๋อง กลุ่มอายุ เพศ เขตการปกครองและภาค พ.ศ. 2556 (ต่อ)

TABLE 15 Number of population, aged 6 years and over by group of canned food taken, age group, sex, area and region, 2013 (contd.)

กลุ่มอายุ(ปี) เพศ เขตการปกครองและภาค	การบริโภคอาหารอาหารกลุ่มสำเร็จรูป/อาหารกระป๋อง group of canned food taken							Age group (years), sex , area and region
	รวม Total	ไม่ทาน Do not consume	ทาน 1-2 วัน/สัปดาห์ 1-2 days/week	ทาน 3-4 วัน/สัปดาห์ 3-4 days/week	ทาน 5-6 วัน/สัปดาห์ 5-6 days/week	ทานทุกวัน Everyday	ไม่ทราบ Unknown	
ภาคเหนือ	10,818,722	6,305,716	3,933,385	446,840	120,143	11,710	928	Northern region
6 - 14	1,370,430	693,991	565,298	87,913	19,961	3,267	-	6 - 14
15 - 24	1,583,790	832,113	631,968	88,861	28,491	1,429	928	15 - 24
25 - 59	5,870,927	3,410,850	2,170,862	218,791	64,750	5,673	-	25 - 59
60 ปีขึ้นไป	1,993,575	1,368,762	565,257	51,275	6,940	1,341	-	60 and over
ชาย	5,267,119	3,011,808	1,963,158	219,544	66,435	6,174	-	Male
6 - 14	698,422	335,411	304,859	41,866	14,452	1,833	-	6 - 14
15 - 24	804,117	414,339	327,672	46,532	15,574	-	-	15 - 24
25 - 59	2,843,510	1,633,965	1,064,575	110,325	31,646	2,999	-	25 - 59
60 ปีขึ้นไป	921,070	628,093	266,052	20,822	4,762	1,341	-	60 and over
หญิง	5,551,603	3,293,907	1,970,227	227,296	53,709	5,536	928	Female
6 - 14	672,008	358,579	260,440	46,046	5,509	1,433	-	6 - 14
15 - 24	779,673	417,774	304,296	42,330	12,917	1,429	928	15 - 24
25 - 59	3,027,417	1,776,885	1,106,287	108,467	33,104	2,674	-	25 - 59
60 ปีขึ้นไป	1,072,505	740,669	299,204	30,454	2,178	-	-	60 and over

ตารางที่ 15 จำนวนประชากรอายุตั้งแต่ 6 ปีขึ้นไป จำแนกตามการบริโภคอาหารกลุ่มสำเร็จรูป/อาหารกระป๋อง กลุ่มอายุ เพศ เขตการปกครองและภาค พ.ศ. 2556 (ต่อ)

TABLE 15 Number of population, aged 6 years and over by group of canned food taken, age group, sex, area and region, 2013 (contd.)

กลุ่มอายุ(ปี) เพศ เขตการปกครองและภาค	การบริโภคอาหารอาหารกลุ่มสำเร็จรูป/อาหารกระป๋อง group of canned food taken							Age group (years), sex , area and region
	รวม Total	ไม่ทาน Do not consume	ทาน 1-2 วัน/สัปดาห์ 1-2 days/week	ทาน 3-4 วัน/สัปดาห์ 3-4 days/week	ทาน 5-6 วัน/สัปดาห์ 5-6 days/week	ทานทุกวัน Everyday	ไม่ทราบ Unknown	
ภาคตะวันออกเฉียงเหนือ	17,072,037	8,590,239	6,908,797	1,165,040	299,669	108,292	-	Northeastern region
6 - 14	2,626,903	1,183,010	1,123,559	227,921	62,462	29,951	-	6 - 14
15 - 24	2,623,855	1,146,081	1,151,100	247,905	61,754	17,015	-	15 - 24
25 - 59	8,847,979	4,442,809	3,623,844	582,204	151,232	47,889	-	25 - 59
60 ปีขึ้นไป	2,973,300	1,818,339	1,010,294	107,010	24,221	13,437	-	60 and over
ชาย	8,295,000	4,108,569	3,376,853	616,334	143,156	50,089	-	Male
6 - 14	1,340,116	612,992	555,012	129,916	28,547	13,649	-	6 - 14
15 - 24	1,319,056	571,850	578,930	136,172	24,645	7,459	-	15 - 24
25 - 59	4,282,859	2,114,999	1,762,559	300,646	78,984	25,671	-	25 - 59
60 ปีขึ้นไป	1,352,969	808,728	480,351	49,600	10,980	3,310	-	60 and over
หญิง	8,777,037	4,481,670	3,531,944	548,707	156,513	58,204	-	Female
6 - 14	1,286,787	570,018	568,547	98,005	33,915	16,302	-	6 - 14
15 - 24	1,304,799	574,230	572,170	111,733	37,109	9,556	-	15 - 24
25 - 59	4,565,120	2,327,810	1,861,285	281,558	72,248	22,218	-	25 - 59
60 ปีขึ้นไป	1,620,331	1,009,611	529,942	57,410	13,241	10,127	-	60 and over

ตารางที่ 15 จำนวนประชากรอายุตั้งแต่ 6 ปีขึ้นไป จำแนกตามการบริโภคอาหารกลุ่มสำเร็จรูป/อาหารกระป๋อง กลุ่มอายุ เพศ เขตการปกครองและภาค พ.ศ. 2556 (ต่อ)

TABLE 15 Number of population, aged 6 years and over by group of canned food taken, age group, sex, area and region, 2013 (contd.)

กลุ่มอายุ(ปี) เพศ เขตการปกครองและภาค	การบริโภคอาหารอาหารกลุ่มสำเร็จรูป/อาหารกระป๋อง group of canned food taken							Age group (years), sex , area and region
	รวม Total	ไม่ทาน Do not consume	ทาน 1-2 วัน/สัปดาห์ 1-2 days/week	ทาน 3-4 วัน/สัปดาห์ 3-4 days/week	ทาน 5-6 วัน/สัปดาห์ 5-6 days/week	ทานทุกวัน Everyday	ไม่ทราบ Unknown	
ภาคใต้	8,253,629	4,638,810	2,866,352	554,326	150,672	43,469	-	Southern region
6 - 14	1,198,761	577,119	486,755	105,442	27,590	1,855	-	6 - 14
15 - 24	1,391,427	703,914	528,071	124,788	19,411	15,243	-	15 - 24
25 - 59	4,519,166	2,586,008	1,542,220	277,722	87,720	25,495	-	25 - 59
60 ปีขึ้นไป	1,144,275	771,768	309,306	46,374	15,952	875	-	60 and over
ชาย	4,057,606	2,274,981	1,413,618	271,735	73,681	23,591	-	Male
6 - 14	610,823	295,297	257,413	44,540	12,044	1,528	-	6 - 14
15 - 24	701,900	362,120	254,163	63,320	15,250	7,047	-	15 - 24
25 - 59	2,230,086	1,273,857	762,184	140,312	38,717	15,016	-	25 - 59
60 ปีขึ้นไป	514,797	343,707	139,857	23,563	7,670	-	-	60 and over
หญิง	4,196,023	2,363,829	1,452,735	282,591	76,991	19,878	-	Female
6 - 14	587,938	281,822	229,342	60,902	15,546	326	-	6 - 14
15 - 24	689,527	341,794	273,908	61,468	4,161	8,196	-	15 - 24
25 - 59	2,289,080	1,312,151	780,036	137,410	49,003	10,480	-	25 - 59
60 ปีขึ้นไป	629,478	428,061	169,449	22,811	8,282	875	-	60 and over

ตารางที่ 16 จำนวนประชากรอายุตั้งแต่ 6 ปีขึ้นไป จำแนกตามจำนวนมื้ออาหารหลักที่รับประทานต่อวัน ระดับการศึกษาที่สำเร็จ เขตการปกครองและภาค พ.ศ. 2556

TABLE 16 Number of population, aged 6 years and over by number of staple meals taken per day, level of educational attainment, area and region, 2013

ระดับการศึกษาที่สำเร็จ	จำนวนมื้ออาหารหลักที่รับประทานต่อวัน Number of staple meals taken per day							Level of educational attainment , area and region
	รวม	ทานมากกว่า 3 มื้อ	ทาน 3 มื้อ	ทาน 2 มื้อ 2 meals			ทานเพียง 1 มื้อเท่านั้น	
				งดมื้อเช้า Excluded breakfast	งดมื้อกลางวัน Excluded lunch	งดมื้อเย็น Excluded dinner		
เขตการปกครองและภาค	Total	More than 3 meals	3 meals					
ทั่วราชอาณาจักร	61,666,798	2,351,173	54,267,696	3,843,476	654,507	450,762	99,184	Whole Kingdom
ไม่เคยเรียน	3,001,220	87,588	2,735,030	94,747	65,230	15,380	3,245	None
ระดับการศึกษาที่สำเร็จ	58,574,535	2,257,972	51,448,827	3,747,391	589,277	435,382	95,686	Level of educational attainment
ก่อนประถมศึกษา	12,932,797	548,449	11,719,376	474,872	121,515	41,924	26,660	Lower elementary
ประถมศึกษา	19,476,656	702,654	17,432,192	983,729	255,111	77,312	25,659	Elementary
มัธยมศึกษาตอนต้น	9,164,480	325,353	8,007,800	665,742	100,782	48,946	15,857	Lower secondary
มัธยมศึกษาตอนปลาย	8,057,122	323,125	6,779,965	742,928	64,179	129,884	17,041	Upper secondary
ปวส/ปวท/อนุปริญญา	2,220,051	68,702	1,841,312	256,599	21,780	29,346	2,311	Post - secondary
ปริญญาตรี	5,802,521	204,843	4,969,698	500,676	21,464	97,681	8,158	Bachelor degree
สูงกว่าปริญญาตรี	920,907	84,846	698,484	122,844	4,446	10,287	-	Post - bachelor degree
อื่นๆ/เรียนแต่ไม่ทราบระดับชั้น	83,486	4,512	77,586	1,136	-	-	252	Other or study but - unknown level
ไม่ทราบ	7,557	1,102	6,253	203	-	-	-	Unknown

ตารางที่ 16 จำนวนประชากรอายุตั้งแต่ 6 ปีขึ้นไป จำแนกตามจำนวนมื้ออาหารหลักที่รับประทานต่อวัน ระดับการศึกษาที่สำเร็จ เขตการปกครองและภาค พ.ศ. 2556(ต่อ)

TABLE 16 Number of population, aged 6 years and over by number of staple meals taken per day, level of educational attainment, area and region, 2013 (contd.)

ระดับการศึกษาที่สำเร็จ	จำนวนมื้ออาหารหลักที่รับประทานต่อวัน Number of staple meals taken per day							Level of educational attainment , area and region
	รวม	ทานมากกว่า 3 มื้อ	ทาน 3 มื้อ	ทาน 2 มื้อ 2 meals			ทานเพียง 1 มื้อเท่านั้น	
				งดมื้อเช้า Excluded breakfast	งดมื้อกลางวัน Excluded lunch	งดมื้อเย็น Excluded dinner		
เขตการปกครองและภาค	Total	More than 3 meals	3 meals					
ในเขตเทศบาล	27,548,481	1,113,230	23,606,741	2,270,249	238,881	256,999	62,380	Municipal Area
ไม่เคยเรียน	992,219	34,255	896,248	46,090	10,775	3,130	1,721	None
ระดับการศึกษาที่สำเร็จ	26,510,410	1,078,787	22,665,631	2,223,610	228,106	253,869	60,407	Level of educational attainment
ก่อนประถมศึกษา	4,876,865	192,195	4,399,492	212,558	44,224	12,777	15,619	Lower elementary
ประถมศึกษา	6,971,066	299,744	6,099,114	451,157	85,813	23,465	11,772	Elementary
มัธยมศึกษาตอนต้น	4,182,806	152,404	3,568,240	386,086	41,455	21,998	12,623	Lower secondary
มัธยมศึกษาตอนปลาย	4,354,612	150,123	3,561,918	514,456	27,595	87,230	13,290	Upper secondary
ปวส/ปวท/อนุปริญญา	1,285,340	42,997	1,045,182	168,592	11,556	16,388	625	Post - secondary
ปริญญาตรี	4,071,815	157,925	3,424,254	386,178	13,612	83,368	6,478	Bachelor degree
สูงกว่าปริญญาตรี	767,905	83,398	567,430	104,583	3,850	8,644	-	Post - bachelor degree
อื่นๆ/เรียนแต่ไม่ทราบระดับชั้น	39,396	188	38,609	347	-	-	252	Other or study but - unknown level
ไม่ทราบ	6,456	-	6,253	203	-	-	-	Unknown

ตารางที่ 16 จำนวนประชากรอายุตั้งแต่ 6 ปีขึ้นไป จำแนกตามจำนวนมื้ออาหารหลักที่รับประทานต่อวัน ระดับการศึกษาที่สำเร็จ เขตการปกครองและภาค พ.ศ. 2556(ต่อ)

TABLE 16 Number of population, aged 6 years and over by number of staple meals taken per day, level of educational attainment, area and region, 2013 (contd.)

ระดับการศึกษาที่สำเร็จ	จำนวนมื้ออาหารหลักที่รับประทานต่อวัน Number of staple meals taken per day							Level of educational attainment , area and region
	รวม	ทานมากกว่า 3 มื้อ	ทาน 3 มื้อ	ทาน 2 มื้อ 2 meals			ทานเพียง 1 มื้อ	
เขตการปกครองและภาค	Total	More than 3 meals	3 meals	งดมื้อเช้า Excluded breakfast	งดมื้อกลางวัน Excluded lunch	งดมื้อเย็น Excluded dinner	เท่านั้น Only 1 meal	
นอกเขตเทศบาล	34,118,317	1,237,943	30,660,955	1,573,226	415,626	193,763	36,803	Non - municipal area
ไม่เคยเรียน	2,009,001	53,333	1,838,782	48,657	54,454	12,250	1,525	None
ระดับการศึกษาที่สำเร็จ	32,064,125	1,179,185	28,783,196	1,523,781	361,171	181,513	35,279	Level of educational attainment
ก่อนประถมศึกษา	8,055,932	356,254	7,319,884	262,314	77,291	29,147	11,041	Lower elementary
ประถมศึกษา	12,505,590	402,909	11,333,077	532,572	169,297	53,847	13,887	Elementary
มัธยมศึกษาตอนต้น	4,981,674	172,948	4,439,560	279,657	59,326	26,948	3,234	Lower secondary
มัธยมศึกษาตอนปลาย	3,702,510	173,002	3,218,047	228,472	36,584	42,655	3,751	Upper secondary
ปวส/ปวท/อนุปริญญา	934,711	25,705	796,130	88,006	10,224	12,959	1,687	Post - secondary
ปริญญาตรี	1,730,706	46,918	1,545,444	114,498	7,853	14,314	1,679	Bachelor degree
สูงกว่าปริญญาตรี	153,002	1,448	131,054	18,261	596	1,643	-	Post - bachelor degree
อื่นๆ/เรียนแต่ไม่ทราบระดับชั้น	44,090	4,324	38,977	789	-	-	-	Other or study but - unknown level
ไม่ทราบ	1,102	1,102	-	-	-	-	-	Unknown

ตารางที่ 16 จำนวนประชากรอายุตั้งแต่ 6 ปีขึ้นไป จำแนกตามจำนวนมื้ออาหารหลักที่รับประทานต่อวัน ระดับการศึกษาที่สำเร็จ เขตการปกครองและภาค พ.ศ. 2556(ต่อ)

TABLE 16 Number of population, aged 6 years and over by number of staple meals taken per day, level of educational attainment, area and region, 2013 (contd.)

ระดับการศึกษาที่สำเร็จ	จำนวนมื้ออาหารหลักที่รับประทานต่อวัน Number of staple meals taken per day							ระดับการศึกษาที่สำเร็จ , area and region
	รวม	ทานมากกว่า 3 มื้อ	ทาน 3 มื้อ	ทาน 2 มื้อ 2 meals			ทานเพียง 1 มื้อ	
เขตการปกครองและภาค	Total	More than 3 meals	3 meals	งดมื้อเช้า Excluded breakfast	งดมื้อกลางวัน Excluded lunch	งดมื้อเย็น Excluded dinner	เท่านั้น Only 1 meal	
ภาคกลาง	17,545,875	587,651	15,384,474	1,245,945	169,752	132,947	25,106	Central region
ไม่เคยเรียน	784,242	21,324	727,942	20,479	9,839	2,954	1,704	None
ระดับการศึกษาที่สำเร็จ	16,712,774	566,327	14,607,673	1,225,466	159,913	129,994	23,402	Level of educational attainment
ก่อนประถมศึกษา	3,249,004	138,148	2,936,871	119,706	35,968	10,195	8,115	Lower elementary
ประถมศึกษา	5,153,951	168,191	4,583,196	310,993	56,703	30,430	4,438	Elementary
มัธยมศึกษาตอนต้น	2,919,166	88,557	2,526,730	255,492	31,367	16,308	712	Lower secondary
มัธยมศึกษาตอนปลาย	2,665,562	99,088	2,208,336	284,401	21,394	47,149	5,194	Upper secondary
ปวส/ปวท/อนุปริญญา	793,923	20,084	659,758	103,592	7,016	3,134	339	Post - secondary
ปริญญาตรี	1,770,856	52,156	1,553,265	131,609	6,869	22,353	4,604	Bachelor degree
สูงกว่าปริญญาตรี	160,313	103	139,517	19,673	596	424	-	Post - bachelor degree
อื่นๆ/เรียนแต่ ไม่ทราบระดับชั้น	48,321	-	48,321	-	-	-	-	Other or study but - unknown level
ไม่ทราบ	538	-	538	-	-	-	-	Unknown

ตารางที่ 16 จำนวนประชากรอายุตั้งแต่ 6 ปีขึ้นไป จำแนกตามจำนวนมื้ออาหารหลักที่รับประทานต่อวัน ระดับการศึกษาที่สำเร็จ เขตการปกครองและภาค พ.ศ. 2556(ต่อ)

TABLE 16 Number of population, aged 6 years and over by number of staple meals taken per day, level of educational attainment, area and region, 2013 (contd.)

ระดับการศึกษาที่สำเร็จ	จำนวนมื้ออาหารหลักที่รับประทานต่อวัน Number of staple meals taken per day							ระดับการศึกษาที่สำเร็จ เขตการปกครองและภาค	Level of educational attainment , area and region
	รวม	ทานมากกว่า 3 มื้อ	ทาน 3 มื้อ	ทาน 2 มื้อ 2 meals			ทานเพียง 1 มื้อ		
เขตการปกครองและภาค	Total	More than 3 meals	3 meals	งดมื้อเช้า Excluded breakfast	งดมื้อกลางวัน Excluded lunch	งดมื้อเย็น Excluded dinner	เท่านั้น Only 1 meal		
ภาคเหนือ	10,818,722	384,550	9,869,101	430,866	74,297	40,649	19,258		Northern region
ไม่เคยเรียน	949,872	26,778	884,283	13,838	23,352	1,198	423		None
ระดับการศึกษาที่สำเร็จ	9,853,532	357,772	8,970,636	415,892	50,945	39,452	18,836		Level of educational attainment
ก่อนประถมศึกษา	3,216,479	133,608	2,977,679	75,337	18,434	7,399	4,023		Lower elementary
ประถมศึกษา	2,858,189	85,273	2,645,732	98,237	15,115	8,390	5,443		Elementary
มัธยมศึกษาตอนต้น	1,435,695	57,485	1,294,244	72,796	8,534	2,637	-		Lower secondary
มัธยมศึกษาตอนปลาย	1,185,930	46,532	1,029,913	91,630	6,054	5,122	6,680		Upper secondary
ปวส/ปวท/อนุปริญญา	353,148	10,580	324,500	13,877	910	2,995	285		Post - secondary
ปริญญาตรี	695,043	20,178	612,253	48,996	1,897	9,313	2,405		Bachelor degree
สูงกว่าปริญญาตรี	109,047	4,116	86,316	15,019	-	3,596	-		Post - bachelor degree
อื่นๆ/เรียนแต่ ไม่ทราบระดับชั้น	15,318	-	14,182	1,136	-	-	-		Other or study but - unknown level
ไม่ทราบ	-	-	-	-	-	-	-		Unknown

ตารางที่ 16 จำนวนประชากรอายุตั้งแต่ 6 ปีขึ้นไป จำแนกตามจำนวนมื้ออาหารหลักที่รับประทานต่อวัน ระดับการศึกษาที่สำเร็จ เขตการปกครองและภาค พ.ศ. 2556(ต่อ)

TABLE 16 Number of population, aged 6 years and over by number of staple meals taken per day, level of educational attainment, area and region, 2013 (contd.)

ระดับการศึกษาที่สำเร็จ	จำนวนมื้ออาหารหลักที่รับประทานต่อวัน Number of staple meals taken per day							Level of educational attainment , area and region
	รวม	ทานมากกว่า 3 มื้อ	ทาน 3 มื้อ	ทาน 2 มื้อ 2 meals			ทานเพียง 1 มื้อ	
เขตการปกครองและภาค	Total	More than 3 meals	3 meals	งดมื้อเช้า Excluded breakfast	งดมื้อกลางวัน Excluded lunch	งดมื้อเย็น Excluded dinner	เท่านั้น Only 1 meal	
ภาคใต้	8,253,629	270,068	6,943,652	738,898	214,704	64,842	21,465	Southern region
ไม่เคยเรียน	528,679	16,799	458,695	34,493	16,058	1,515	1,119	None
ระดับการศึกษาที่สำเร็จ	7,707,262	249,081	6,471,912	704,202	198,646	63,327	20,093	Level of educational attainment
ก่อนประถมศึกษา	1,540,004	52,267	1,373,893	76,341	30,272	2,486	4,744	Lower elementary
ประถมศึกษา	2,793,183	70,777	2,310,309	282,208	105,968	17,501	6,421	Elementary
มัธยมศึกษาตอนต้น	1,312,406	43,054	1,083,200	145,762	29,700	6,108	4,581	Lower secondary
มัธยมศึกษาตอนปลาย	1,016,829	44,073	840,061	101,107	16,817	11,573	3,197	Upper secondary
ปวส/ปวท/อนุปริญญา	328,144	12,291	266,003	30,112	8,005	11,734	-	Post - secondary
ปริญญาตรี	665,062	25,503	554,131	66,468	6,288	11,522	1,149	Bachelor degree
สูงกว่าปริญญาตรี	51,634	1,115	44,314	2,205	1,596	2,404	-	Post - bachelor degree
อื่นๆ/เรียนแต่ไม่ทราบระดับชั้น	10,668	3,087	7,329	-	-	-	252	Other or study but - unknown level
ไม่ทราบ	7,020	1,102	5,715	203	-	-	-	Unknown

ตารางที่ 17 จำนวนประชากรอายุตั้งแต่ 6 ปีขึ้นไป จำแนกตามเหตุผลที่รับประทานอาหารเช้าไม่ถึงวัน ระดับการศึกษาที่สำเร็จ เขตการปกครองและภาค พ.ศ. 2556

TABLE 17 Number of population, aged 6 years and over by reasons of taking staple meals less than 3 times per day, level of educational attainment, area and region, 2013

ระดับการศึกษาที่สำเร็จ	เหตุผลที่รับประทานอาหารเช้าไม่ถึงวัน							Level of educational attainment , area and region
	รวม	ไม่มีเงิน	ไม่มีเวลา	ลดน้ำหนัก	ถือศีล	อื่น ๆ1/	ไม่ทราบ	
เขตการปกครองและภาค	Total	No money	No time	On diet	Religious practice	Others1/	Unknown	
ทั่วราชอาณาจักร	5,047,928	102,634	2,999,406	475,578	25,633	1,444,567	109	Whole Kingdom
ไม่เคยเรียน	178,602	23,221	66,696	3,525	1,423	83,738	-	None
ระดับการศึกษาที่สำเร็จ	4,867,736	79,414	2,931,908	472,053	24,211	1,360,041	109	Level of educational attainment
ก่อนประถมศึกษา	664,972	28,863	303,888	32,337	6,004	293,880	-	Lower elementary
ประถมศึกษา	1,341,811	21,091	731,599	79,773	7,868	501,370	109	Elementary
มัธยมศึกษาตอนต้น	831,327	9,473	547,263	79,271	2,080	193,240	-	Lower secondary
มัธยมศึกษาตอนปลาย	954,032	9,016	618,631	128,977	8,013	189,396	-	Upper secondary
ปวส/ปวท/อนุปริญญา	310,037	7,941	218,979	30,471	-	52,646	-	Post - secondary
ปริญญาตรี	627,979	3,031	407,588	107,460	246	109,654	-	Bachelor degree
สูงกว่าปริญญาตรี	137,577	-	103,961	13,762	-	19,855	-	Post - bachelor degree
อื่นๆ/เรียนแต่ไม่ทราบระดับชั้น	1,388	-	599	-	-	789	-	Other or study but - unknown level
ไม่ทราบ	203	-	203	-	-	-	-	Unknown

ตารางที่ 17 จำนวนประชากรอายุตั้งแต่ 6 ปีขึ้นไป จำแนกตามเหตุผลที่รับประทานอาหารเช้าไม่ถึงวัน ระดับการศึกษาที่สำเร็จ เขตการปกครองและภาค พ.ศ. 2556 (ต่อ)

TABLE 17 Number of population, aged 6 years and over by reasons of taking staple meals less than 3 times per day, level of educational attainment, area and region, 2013 (contd.)

ระดับการศึกษาที่สำเร็จ	เหตุผลที่รับประทานอาหารเช้าไม่ถึงวัน							Level of educational attainment , area and region
	รวม	ไม่มีเงิน	ไม่มีเวลา	ลดน้ำหนัก	ถือศีล	อื่น ๆ 1/	ไม่ทราบ	
เขตการปกครองและภาค	Total	No money	No time	On diet	Religious practice	Others1/	Unknown	
ในเขตเทศบาล	2,828,510	55,386	1,849,547	313,172	8,351	601,944	109	Municipal Area
ไม่เคยเรียน	61,716	2,740	28,569	2,636	343	27,428	-	None
ระดับการศึกษาที่สำเร็จ	2,765,992	52,646	1,820,176	310,536	8,008	574,517	109	Level of educational attainment
ก่อนประถมศึกษา	285,178	22,303	134,754	18,204	3,990	105,927	-	Lower elementary
ประถมศึกษา	572,207	8,500	367,789	40,100	1,967	153,742	109	Elementary
มัธยมศึกษาตอนต้น	462,162	4,037	325,447	43,710	643	88,324	-	Lower secondary
มัธยมศึกษาตอนปลาย	642,571	6,834	447,816	82,162	1,161	104,598	-	Upper secondary
ปวส/ปวท/อนุปริญญา	197,161	7,941	133,325	18,876	-	37,020	-	Post - secondary
ปริญญาตรี	489,635	3,031	322,104	95,126	246	69,128	-	Bachelor degree
สูงกว่าปริญญาตรี	117,077	-	88,941	12,359	-	15,778	-	Post - bachelor degree
อื่นๆ/เรียนแต่ ไม่ทราบระดับชั้น	599	-	599	-	-	-	-	Other or study but - unknown level
ไม่ทราบ	203	-	203	-	-	-	-	Unknown

ตารางที่ 17 จำนวนประชากรอายุตั้งแต่ 6 ปีขึ้นไป จำแนกตามเหตุผลที่รับประทานอาหารเช้าไม่ถึงวัน ระดับการศึกษาที่สำเร็จ เขตการปกครองและภาค พ.ศ. 2556 (ต่อ)

TABLE 17 Number of population, aged 6 years and over by reasons of taking staple meals less than 3 times per day, level of educational attainment, area and region, 2013 (contd.)

ระดับการศึกษาที่สำเร็จ	เหตุผลที่รับประทานอาหารเช้าไม่ถึงวัน							Level of educational attainment , area and region
	รวม	ไม่มีเงิน	ไม่มีเวลา	ลดน้ำหนัก	ถือศีล	อื่น ๆ 1/	ไม่ทราบ	
เขตการปกครองและภาค	Total	No money	No time	On diet	Religious practice	Others1/	Unknown	
ภาคใต้	1,039,909	11,003	521,253	67,109	711	439,723	109	Southern region
ไม่เคยเรียน	53,185	2,865	30,345	889	-	19,085	-	None
ระดับการศึกษาที่สำเร็จ	986,269	8,138	490,453	66,220	711	420,638	109	Level of educational attainment
ก่อนประถมศึกษา	113,843	1,120	67,677	2,571	711	41,765	-	Lower elementary
ประถมศึกษา	412,098	4,497	187,563	9,267	-	210,661	109	Elementary
มัธยมศึกษาตอนต้น	186,151	1,596	104,328	13,627	-	66,599	-	Lower secondary
มัธยมศึกษาตอนปลาย	132,694	210	68,064	19,453	-	44,967	-	Upper secondary
ปวส/ปวท/อนุปริญญา	49,850	715	20,252	10,862	-	18,021	-	Post - secondary
ปริญญาตรี	85,428	-	39,411	8,036	-	37,980	-	Bachelor degree
สูงกว่าปริญญาตรี	6,205	-	3,158	2,404	-	644	-	Post - bachelor degree
อื่นๆ/เรียนแต่ไม่ทราบระดับชั้น	252	-	252	-	-	-	-	Other or study but - unknown level
ไม่ทราบ	203	-	203	-	-	-	-	Unknown

1/ เช่น ไม่อยากทาน ไม่สามารถหาที่ทานได้ เป็นต้น

1/ Such as don't want to consume cannot to mouch the place of consume, etc

ตารางที่ 18 จำนวนประชากรอายุตั้งแต่ 6 ปีขึ้นไป จำแนกตามเหตุผลที่รับประทานอาหารว่าง ระดับการศึกษาที่สำเร็จ เขตการปกครองและภาค พ.ศ. 2556

TABLE 18 Number of population, aged 6 years and over by reasons of having snacks group, level of educational attainment, area and region, 2013

ระดับการศึกษาที่สำเร็จ เขตการปกครองและภาค	รวม Total	ไม่ทาน Do not consume	ทาน Consume					Level of educational attainment , area and region
			เหตุผลที่รับประทานอาหารว่าง Reasons of having snacks group					
			รวม Total	หิว Hungry	อยากทาน Desire	ได้เวลาทาน / เคยทานประจำ As habit	อื่น ๆ Others	
ทั่วราชอาณาจักร	61,666,798	12,775,337	48,891,461	17,762,451	22,222,344	8,826,120	80,546	Whole Kingdom
ไม่เคยเรียน	3,001,220	889,400	2,111,820	821,290	908,417	379,870	2,244	None
ระดับการศึกษาที่สำเร็จ	58,574,535	11,870,381	46,704,154	16,907,186	21,287,685	8,430,981	78,302	Level of educational attainment
ก่อนประถมศึกษา	12,932,797	2,682,321	10,250,477	3,647,615	4,750,384	1,825,225	27,252	Lower elementary
ประถมศึกษา	19,476,656	4,590,439	14,886,217	5,724,663	6,512,212	2,619,446	29,897	Elementary
มัธยมศึกษาตอนต้น	9,164,480	1,642,714	7,521,766	2,765,663	3,462,989	1,285,845	7,269	Lower secondary
มัธยมศึกษาตอนปลาย	8,057,122	1,452,663	6,604,459	2,352,299	3,057,715	1,189,457	4,988	Upper secondary
ปวส/ปวท/อนุปริญญา	2,220,051	398,192	1,821,859	638,423	852,587	327,332	3,518	Post - secondary
ปริญญาตรี	5,802,521	937,427	4,865,094	1,522,906	2,316,398	1,020,412	5,378	Bachelor degree
สูงกว่าปริญญาตรี	920,907	166,626	754,282	255,617	335,400	163,264	-	Post - bachelor degree
อื่นๆ/เรียนแต่ไม่ทราบระดับชั้น	83,486	14,455	69,030	28,938	25,026	15,067	-	Other or study but - unknown level
ไม่ทราบ	7,557	1,102	6,456	5,037	1,216	203	-	Unknown

ตารางที่ 18 จำนวนประชากรอายุตั้งแต่ 6 ปีขึ้นไป จำแนกตามเหตุผลที่รับประทานอาหารว่าง ระดับการศึกษาที่สำเร็จ เขตการปกครองและภาค พ.ศ. 2556 (ต่อ)

TABLE 18 Number of population, aged 6 years and over by reasons of having snacks group, level of educational attainment, area and region, 2013 (contd.)

ระดับการศึกษาที่สำเร็จ เขตการปกครองและภาค	รวม Total	ไม่ทาน Do not consume	ทาน Consume					Level of educational attainment , area and region
			เหตุผลที่รับประทานอาหารว่าง Reasons of having snacks group					
			รวม Total	หิว Hungry	อยากทาน Desire	ได้เวลาทาน / เคยทานประจำ As habit	อื่น ๆ Others	
ในเขตเทศบาล	27,548,481	5,314,822	22,233,659	7,573,122	10,327,519	4,310,694	22,324	Municipal Area
ไม่เคยเรียน	992,219	266,232	725,988	270,634	318,816	136,538	-	None
ระดับการศึกษาที่สำเร็จ	26,510,410	5,040,286	21,470,124	7,290,270	9,992,166	4,165,363	22,324	Level of educational attainment
ก่อนประถมศึกษา	4,876,865	862,115	4,014,750	1,380,137	1,885,824	745,479	3,309	Lower elementary
ประถมศึกษา	6,971,066	1,642,667	5,328,399	1,908,712	2,390,955	1,022,837	5,896	Elementary
มัธยมศึกษาตอนต้น	4,182,806	783,609	3,399,198	1,197,207	1,536,171	665,369	451	Lower secondary
มัธยมศึกษาตอนปลาย	4,354,612	747,879	3,606,733	1,227,106	1,759,723	616,132	3,773	Upper secondary
ปวส/ปวท/อนุปริญญา	1,285,340	229,910	1,055,430	352,649	491,026	208,237	3,518	Post - secondary
ปริญญาตรี	4,071,815	635,064	3,436,751	1,021,479	1,635,545	774,348	5,378	Bachelor degree
สูงกว่าปริญญาตรี	767,905	139,043	628,863	202,980	292,923	132,961	-	Post - bachelor degree
อื่นๆ/เรียนแต่ ไม่ทราบระดับชั้น	39,396	8,304	31,092	7,181	15,320	8,590	-	Other or study but - unknown level
ไม่ทราบ	6,456	-	6,456	5,037	1,216	203	-	Unknown

ตารางที่ 18 จำนวนประชากรอายุตั้งแต่ 6 ปีขึ้นไป จำแนกตามเหตุผลที่รับประทานอาหารว่าง ระดับการศึกษาที่สำเร็จ เขตการปกครองและภาค พ.ศ. 2556 (ต่อ)

TABLE 18 Number of population, aged 6 years and over by reasons of having snacks group, level of educational attainment, area and region, 2013 (contd.)

ระดับการศึกษาที่สำเร็จ	รวม Total	ไม่ทาน Do not consume	ทาน Consume					Level of educational attainment , area and region
			เหตุผลที่รับประทานอาหารว่าง Reasons of having snacks group					
			รวม Total	หิว Hungry	อยากทาน Desire	ได้เวลาทาน / เคยทานประจำ As habit	อื่น ๆ Others	
นอกเขตเทศบาล	34,118,317	7,460,515	26,657,802	10,189,329	11,894,825	4,515,427	58,221	Non - municipal area
ไม่เคยเรียน	2,009,001	623,168	1,385,833	550,656	589,601	243,332	2,244	None
ระดับการศึกษาที่สำเร็จ	32,064,125	6,830,094	25,234,031	9,616,916	11,295,519	4,265,618	55,978	Level of educational attainment
ก่อนประถมศึกษา	8,055,932	1,820,205	6,235,727	2,267,478	2,864,560	1,079,746	23,943	Lower elementary
ประถมศึกษา	12,505,590	2,947,772	9,557,818	3,815,951	4,121,257	1,596,609	24,001	Elementary
มัธยมศึกษาตอนต้น	4,981,674	859,105	4,122,569	1,568,456	1,926,818	620,476	6,819	Lower secondary
มัธยมศึกษาตอนปลาย	3,702,510	704,784	2,997,726	1,125,194	1,297,992	573,325	1,215	Upper secondary
ปวส/ปวท/อนุปริญญา	934,711	168,282	766,429	285,773	361,560	119,095	-	Post - secondary
ปริญญาตรี	1,730,706	302,363	1,428,343	501,427	680,853	246,063	-	Bachelor degree
สูงกว่าปริญญาตรี	153,002	27,583	125,419	52,637	42,478	30,304	-	Post - bachelor degree
อื่นๆ/เรียนแต่ไม่ทราบระดับชั้น	44,090	6,151	37,939	21,757	9,705	6,477	-	Other or study but - unknown level
ไม่ทราบ	1,102	1,102	-	-	-	-	-	Unknown

ตารางที่ 18 จำนวนประชากรอายุตั้งแต่ 6 ปีขึ้นไป จำแนกตามเหตุผลที่รับประทานอาหารว่าง ระดับการศึกษาที่สำเร็จ เขตการปกครองและภาค พ.ศ. 2556 (ต่อ)

TABLE 18 Number of population, aged 6 years and over by reasons of having snacks group, level of educational attainment, area and region, 2013 (contd.)

ระดับการศึกษาที่สำเร็จ	รวม Total	ไม่ทาน Do not consume	ทาน Consume					Level of educational attainment , area and region
			เหตุผลที่รับประทานอาหารว่าง Reasons of having snacks group					
			รวม Total	หิว Hungry	อยากทาน Desire	ได้เวลาทาน / เคยทานประจำ As habit	อื่น ๆ Others	
ภาคกลาง	17,545,875	3,922,417	13,623,458	5,240,226	5,830,651	2,537,628	14,955	Central region
ไม่เคยเรียน	784,242	302,707	481,535	192,744	196,504	92,287	-	None
ระดับการศึกษาที่สำเร็จ	16,712,774	3,609,668	13,103,107	5,021,661	5,625,683	2,440,808	14,955	Level of educational attainment
ก่อนประถมศึกษา	3,249,004	701,405	2,547,598	924,439	1,076,350	543,570	3,238	Lower elementary
ประถมศึกษา	5,153,951	1,271,191	3,882,760	1,511,049	1,567,043	799,261	5,406	Elementary
มัธยมศึกษาตอนต้น	2,919,166	577,462	2,341,704	940,852	1,009,937	390,230	685	Lower secondary
มัธยมศึกษาตอนปลาย	2,665,562	558,068	2,107,494	819,140	937,793	349,013	1,548	Upper secondary
ปวส/ปวท/อนุปริญญา	793,923	169,597	624,327	258,475	273,902	88,433	3,518	Post - secondary
ปริญญาตรี	1,770,856	297,111	1,473,744	522,596	706,266	244,322	560	Bachelor degree
สูงกว่าปริญญาตรี	160,313	34,834	125,479	45,109	54,391	25,979	-	Post - bachelor degree
อื่นๆ/เรียนแต่ไม่ทราบระดับชั้น	48,321	10,042	38,279	25,503	8,244	4,532	-	Other or study but - unknown level
ไม่ทราบ	538	-	538	317	220	-	-	Unknown

ตารางที่ 18 จำนวนประชากรอายุตั้งแต่ 6 ปีขึ้นไป จำแนกตามเหตุผลที่รับประทานอาหารว่าง ระดับการศึกษาที่สำเร็จ เขตการปกครองและภาค พ.ศ. 2556 (ต่อ)

TABLE 18 Number of population, aged 6 years and over by reasons of having snacks group, level of educational attainment, area and region, 2013 (contd.)

ระดับการศึกษาที่สำเร็จ เขตการปกครองและภาค	รวม Total	ไม่ทาน Do not consume	ทาน Consume					Level of educational attainment , area and region
			เหตุผลที่รับประทานอาหารว่าง Reasons of having snacks group					
			รวม Total	หิว Hungry	อยากทาน Desire	ได้เวลาทาน / เคยทานประจำ As habit	อื่น ๆ Others	
ภาคใต้	8,253,629	1,332,168	6,921,461	2,284,035	3,046,808	1,587,117	3,501	Southern region
ไม่เคยเรียน	528,679	109,241	419,438	145,198	187,111	87,129	-	None
ระดับการศึกษาที่สำเร็จ	7,707,262	1,220,545	6,486,717	2,133,894	2,856,775	1,492,546	3,501	Level of educational attainment
ก่อนประถมศึกษา	1,540,004	218,459	1,321,545	468,998	560,706	290,882	960	Lower elementary
ประถมศึกษา	2,793,183	477,645	2,315,538	802,498	997,706	513,605	1,729	Elementary
มัธยมศึกษาตอนต้น	1,312,406	208,285	1,104,121	354,699	528,560	220,049	812	Lower secondary
มัธยมศึกษาตอนปลาย	1,016,829	154,213	862,615	281,911	367,106	213,598	-	Upper secondary
ปวส/ปวท/อนุปริญญา	328,144	55,297	272,848	77,946	136,404	58,497	-	Post - secondary
ปริญญาตรี	665,062	99,190	565,872	137,949	254,482	173,441	-	Bachelor degree
สูงกว่าปริญญาตรี	51,634	7,456	44,178	9,894	11,812	22,473	-	Post - bachelor degree
อื่นๆ/เรียนแต่ ไม่ทราบระดับชั้น	10,668	1,280	9,388	223	1,926	7,240	-	Other or study but - unknown level
ไม่ทราบ	7,020	1,102	5,918	4,719	996	203	-	Unknown

ตารางที่ 19 จำนวนประชากรอายุตั้งแต่ 6 ปีขึ้นไป จำแนกตามรสชาติของอาหารมื้อหลักที่ทาน, ระดับการศึกษาที่สำเร็จ เขตการปกครองและภาค พ.ศ. 2556

TABLE 19 Number of population, aged 6 years and over by type of flavor of staple meal, level of educational attainment, area and region, 2013

ระดับการศึกษาที่สำเร็จ	รสชาติของอาหารมื้อหลักที่ทาน								Level of educational attainment , area and region
	รวม	จืด	หวาน	เค็ม	เผ็ด	เปรี้ยว	อื่น ๆ1/	ไม่ทราบ	
เขตการปกครองและภาค	Total	Tasteless	Sweet	Salty	Hot/ Spicy	Sour	Others1/	Unknown	
ทั่วราชอาณาจักร	61,661,218	24,605,322	6,878,018	8,037,601	16,850,337	2,459,261	2,830,678	5,580	Whole Kingdom
ไม่เคยเรียน	3,001,220	1,596,668	269,374	398,603	579,080	67,039	90,455	-	None
ระดับการศึกษาที่สำเร็จ	58,568,955	22,983,735	6,597,720	7,633,274	16,243,889	2,371,152	2,739,183	5,580	Level of educational attainment
ก่อนประถมศึกษา	12,932,797	6,745,716	1,591,151	1,652,177	2,173,329	318,539	451,885	-	Lower elementary
ประถมศึกษา	19,473,179	7,527,634	1,923,334	2,878,173	5,560,224	569,005	1,014,810	3,477	Elementary
มัธยมศึกษาตอนต้น	9,164,480	2,549,549	1,101,503	1,285,235	3,305,071	525,327	397,795	-	Lower secondary
มัธยมศึกษาตอนปลาย	8,057,122	2,526,487	913,093	960,131	2,817,629	437,350	402,431	-	Upper secondary
ปวส/ปวท/อนุปริญญา	2,220,051	760,594	280,354	237,534	696,739	132,633	112,197	-	Post - secondary
ปริญญาตรี	5,800,417	2,417,999	704,703	542,845	1,490,036	337,539	307,296	2,104	Bachelor degree
สูงกว่าปริญญาตรี	920,907	455,757	83,582	77,179	200,861	50,759	52,769	-	Post - bachelor degree
อื่นๆ/เรียนแต่	83,486	24,381	10,721	5,724	20,747	21,069	844	-	Other or study but -
ไม่ทราบระดับชั้น									unknown level
ไม่ทราบ	7,557	538	203	-	6,621	-	196	-	Unknown

ตารางที่ 19 จำนวนประชากรอายุตั้งแต่ 6 ปีขึ้นไป จำแนกตามรสชาติของอาหารมื้อหลักที่ทาน, ระดับการศึกษาที่สำเร็จ เขตการปกครองและภาค พ.ศ. 2556 (ต่อ)

TABLE 19 Number of population, aged 6 years and over by type of flavor of staple meal, level of educational attainment, area and region, 2013 (contd.)

ระดับการศึกษาที่สำเร็จ	รสชาติของอาหารมื้อหลักที่ทาน Type of flavor of staple meal								Level of educational attainment , area and region
	รวม Total	จืด Tasteless	หวาน Sweet	เค็ม Salty	เผ็ด Hot/ Spicy	เปรี้ยว Sour	อื่น ๆ1/ Others1/	ไม่ทราบ Unknown	
เขตการปกครองและภาค									
ในเขตเทศบาล	27,546,377	11,284,400	3,089,241	2,821,091	7,652,131	1,265,147	1,434,366	2,104	Municipal Area
ไม่เคยเรียน	992,219	549,600	90,100	101,795	198,092	16,309	36,322	-	None
ระดับการศึกษาที่สำเร็จ	26,508,306	10,720,344	2,989,671	2,715,146	7,436,459	1,248,838	1,397,848	2,104	Level of educational attainment
ก่อนประถมศึกษา	4,876,865	2,713,492	564,655	501,899	759,214	145,215	192,391	-	Lower elementary
ประถมศึกษา	6,971,066	2,749,822	728,968	759,119	2,081,625	253,655	397,877	-	Elementary
มัธยมศึกษาตอนต้น	4,182,806	1,181,016	461,314	498,846	1,573,233	258,203	210,195	-	Lower secondary
มัธยมศึกษาตอนปลาย	4,354,612	1,515,496	515,777	428,662	1,422,235	235,998	236,443	-	Upper secondary
ปวส/ปวท/อนุปริญญา	1,285,340	436,151	164,204	123,627	408,225	82,561	70,572	-	Post - secondary
ปริญญาตรี	4,069,711	1,736,899	486,129	344,599	1,028,235	232,846	241,003	2,104	Bachelor degree
สูงกว่าปริญญาตรี	767,905	387,469	68,623	58,394	163,692	40,360	49,367	-	Post - bachelor degree
อื่นๆ/เรียนแต่ ไม่ทราบระดับชั้น	39,396	13,918	9,268	4,150	12,061	-	-	-	Other or study but - unknown level
ไม่ทราบ	6,456	538	203	-	5,520	-	196	-	Unknown

ตารางที่ 19 จำนวนประชากรอายุตั้งแต่ 6 ปีขึ้นไป จำแนกตามรสชาติของอาหารมื้อหลักที่ทาน, ระดับการศึกษาที่สำเร็จ เขตการปกครองและภาค พ.ศ. 2556 (ต่อ)

TABLE 19 Number of population, aged 6 years and over by type of flavor of staple meal, level of educational attainment, area and region, 2013 (contd.)

ระดับการศึกษาที่สำเร็จ	รสชาติของอาหารมื้อหลักที่ทาน Type of flavor of staple meal								Level of educational attainment , area and region
	รวม Total	จืด Tasteless	หวาน Sweet	เค็ม Salty	เผ็ด Hot/ Spicy	เปรี้ยว Sour	อื่น ๆ1/ Others1/	ไม่ทราบ Unknown	
นอกเขตเทศบาล	34,114,840	13,320,922	3,788,777	5,216,510	9,198,206	1,194,113	1,396,312	3,477	Non - municipal area
ไม่เคยเรียน	2,009,001	1,047,068	179,274	296,807	380,988	50,730	54,133	-	None
ระดับการศึกษาที่สำเร็จ	32,060,648	12,263,391	3,608,049	4,918,128	8,807,431	1,122,314	1,341,335	3,477	Level of educational attainment
ก่อนประถมศึกษา	8,055,932	4,032,224	1,026,497	1,150,279	1,414,115	173,324	259,494	-	Lower elementary
ประถมศึกษา	12,502,114	4,777,812	1,194,365	2,119,054	3,478,600	315,350	616,933	3,477	Elementary
มัธยมศึกษาตอนต้น	4,981,674	1,368,532	640,189	786,389	1,731,839	267,124	187,600	-	Lower secondary
มัธยมศึกษาตอนปลาย	3,702,510	1,010,991	397,316	531,469	1,395,393	201,352	165,988	-	Upper secondary
ปวส/ปวท/อนุปริญญา	934,711	324,443	116,149	113,907	288,514	50,072	41,626	-	Post - secondary
ปริญญาตรี	1,730,706	681,101	218,573	198,246	461,801	104,693	66,293	-	Bachelor degree
สูงกว่าปริญญาตรี	153,002	68,287	14,959	18,786	37,169	10,399	3,401	-	Post - bachelor degree
อื่นๆ/เรียนแต่ ไม่ทราบระดับชั้น	44,090	10,463	1,454	1,574	8,686	21,069	844	-	Other or study but - unknown level
ไม่ทราบ	1,102	-	-	-	1,102	-	-	-	Unknown

ตารางที่ 19 จำนวนประชากรอายุตั้งแต่ 6 ปีขึ้นไป จำแนกตามรสชาติของอาหารมื้อหลักที่ทาน, ระดับการศึกษาที่สำเร็จ เขตการปกครองและภาค พ.ศ. 2556 (ต่อ)

TABLE 19 Number of population, aged 6 years and over by type of flavor of staple meal, level of educational attainment, area and region, 2013 (contd.)

ระดับการศึกษาที่สำเร็จ	รสชาติของอาหารมื้อหลักที่ทาน Type of flavor of staple meal								Level of educational attainment , area and region
	รวม Total	จืด Tasteless	หวาน Sweet	เค็ม Salty	เผ็ด Hot/ Spicy	เปรี้ยว Sour	อื่น ๆ 1/ Others1/	ไม่ทราบ Unknown	
เขตการปกครองและภาค									
ภาคใต้	8,253,629	2,678,797	771,756	954,499	3,152,982	311,711	383,884	-	Southern region
ไม่เคยเรียน	528,679	263,682	69,828	89,895	73,565	15,241	16,469	-	None
ระดับการศึกษาที่สำเร็จ	7,707,262	2,412,891	701,725	862,591	3,066,773	296,470	366,811	-	Level of educational attainment
ก่อนประถมศึกษา	1,540,004	758,272	178,864	130,294	376,062	48,407	48,104	-	Lower elementary
ประถมศึกษา	2,793,183	747,184	236,233	340,630	1,229,782	91,643	147,711	-	Elementary
มัธยมศึกษาตอนต้น	1,312,406	302,200	121,149	148,869	629,245	67,125	43,819	-	Lower secondary
มัธยมศึกษาตอนปลาย	1,016,829	257,718	73,304	119,944	467,025	38,005	60,832	-	Upper secondary
ปวส/ปวท/อนุปริญญา	328,144	88,412	37,578	44,154	121,635	14,744	21,620	-	Post - secondary
ปริญญาตรี	665,062	235,346	51,495	75,112	231,163	33,770	38,176	-	Bachelor degree
สูงกว่าปริญญาตรี	51,634	23,758	3,103	3,589	11,860	2,776	6,548	-	Post - bachelor degree
อื่นๆ/เรียนแต่ ไม่ทราบระดับชั้น	10,668	2,224	-	2,012	6,023	-	409	-	Other or study but - unknown level
ไม่ทราบ	7,020	-	203	-	6,621	-	196	-	Unknown

1/ เช่น กลางๆ ขม เป็นต้น

1/ Such as mormal, bitter, etc

ตารางที่ 20 จำนวนประชากรอายุตั้งแต่ 6 ปีขึ้นไป จำแนกตามวิธีการปรุงอาหาร ระดับการศึกษาที่สำเร็จ เขตการปกครองและภาค พ.ศ. 2556

TABLE 20 Number of population, aged 6 years and over by cooking style, level of educational attainment, area and region, 2013

ระดับการศึกษาที่สำเร็จ	วิธีการปรุงอาหาร Cooking style									Level of educational attainment , area and region
	รวม	ต้มหรือลวกสุก	ตุ๋น	ผัด	ทอด	นึ่ง	ลวกแบบสุกๆ ดิบๆ	ปิ้ง ย่าง	อื่นๆ1/	
เขตการปกครองและภาค	Total	Boiled	Stew	Stir fry	Deep fry	Steam	Blanch	Grill/ Roast	Others1/	
ทั่วราชอาณาจักร	61,666,798	33,877,130	2,398,408	15,667,949	6,769,619	251,861	1,861,553	49,174	791,102	Whole Kingdom
ไม่เคยเรียน	3,001,220	1,890,558	105,000	558,500	324,296	12,631	68,440	-	41,796	None
ระดับการศึกษาที่สำเร็จ	58,574,535	31,947,074	2,290,010	15,071,833	6,435,014	239,230	1,793,113	49,174	749,086	Level of educational attainment
ก่อนประถมศึกษา	12,932,797	7,581,380	453,802	2,566,272	1,879,863	30,360	299,791	4,940	116,388	Lower elementary
ประถมศึกษา	19,476,656	11,628,602	764,177	4,201,188	1,744,471	127,511	760,550	11,015	239,143	Elementary
มัธยมศึกษาตอนต้น	9,164,480	4,534,553	321,685	2,745,848	1,078,148	45,767	324,509	6,908	107,063	Lower secondary
มัธยมศึกษาตอนปลาย	8,057,122	3,918,890	303,980	2,586,036	899,564	25,415	227,644	12,181	83,413	Upper secondary
ปวส/ปวท/อนุปริญญา	2,220,051	1,069,547	83,132	759,576	210,569	6,490	63,174	755	26,808	Post - secondary
ปริญญาตรี	5,802,521	2,783,598	297,884	1,944,652	546,054	3,689	107,845	12,428	106,372	Bachelor degree
สูงกว่าปริญญาตรี	920,907	430,504	65,350	268,260	76,345	-	9,601	947	69,899	Post - bachelor degree
อื่นๆ/เรียนแต่ไม่ทราบระดับชั้น	83,486	33,580	3,399	37,300	9,208	-	-	-	-	Other or study but - unknown level
ไม่ทราบ	7,557	5,918	-	317	1,102	-	-	-	220	Unknown

ตารางที่ 20 จำนวนประชากรอายุตั้งแต่ 6 ปีขึ้นไป จำแนกตามวิธีการปรุงอาหาร ระดับการศึกษาที่สำเร็จ เขตการปกครองและภาค พ.ศ. 2556 (ต่อ)

TABLE 20 Number of population, aged 6 years and over by cooking style, level of educational attainment, area and region, 2013 (contd.)

ระดับการศึกษาที่สำเร็จ	วิธีการปรุงอาหาร Cooking style									Level of educational attainment , area and region
	รวม Total	ต้มหรือลวกสุก Boiled	ตุ๋น Stew	ผัด Stir fry	ทอด Deep fry	นึ่ง Steam	ลวกแบบสุกๆ ดิบๆ Blanch	ปิ้ง ย่าง Grill/ Roast	อื่นๆ1/ Others1/	
เขตการปกครองและภาค	Total	Boiled	Stew	Stir fry	Deep fry	Steam	Blanch	Grill/ Roast	Others1/	area and region
ในเขตเทศบาล	27,548,481	14,122,578	1,214,791	7,910,184	3,040,870	83,105	733,787	33,551	409,614	Municipal Area
ไม่เคยเรียน	992,219	599,599	46,829	198,699	106,754	2,948	21,573	-	15,817	None
ระดับการศึกษาที่สำเร็จ	26,510,410	13,493,947	1,167,611	7,702,364	2,926,988	80,158	712,214	33,551	393,576	Level of educational attainment
ก่อนประถมศึกษา	4,876,865	2,860,825	181,205	994,858	681,542	7,862	105,850	2,227	42,496	Lower elementary
ประถมศึกษา	6,971,066	3,824,899	309,465	1,791,257	653,536	42,191	244,165	5,848	99,704	Elementary
มัธยมศึกษาตอนต้น	4,182,806	1,959,377	152,099	1,349,401	510,417	18,438	151,122	3,705	38,248	Lower secondary
มัธยมศึกษาตอนปลาย	4,354,612	2,038,209	189,070	1,445,778	525,920	8,294	91,320	10,353	45,668	Upper secondary
ปวส/ปวท/อนุปริญญา	1,285,340	580,999	59,712	469,124	123,258	3,179	32,573	755	15,740	Post - secondary
ปริญญาตรี	4,071,815	1,872,174	228,930	1,424,982	365,708	193	83,443	10,516	85,869	Bachelor degree
สูงกว่าปริญญาตรี	767,905	357,465	47,129	226,963	66,609	-	3,742	147	65,850	Post - bachelor degree
อื่นๆ/เรียนแต่ ไม่ทราบระดับชั้น	39,396	23,114	350	8,803	7,128	-	-	-	-	Other or study but - unknown level
ไม่ทราบ	6,456	5,918	-	317	-	-	-	-	220	Unknown

ตารางที่ 20 จำนวนประชากรอายุตั้งแต่ 6 ปีขึ้นไป จำแนกตามวิธีการปรุงอาหาร ระดับการศึกษาที่สำเร็จ เขตการปกครองและภาค พ.ศ. 2556 (ต่อ)

TABLE 20 Number of population, aged 6 years and over by cooking style, level of educational attainment, area and region, 2013 (contd.)

ระดับการศึกษาที่สำเร็จ	วิธีการปรุงอาหาร Cooking style									Level of educational attainment , area and region
	รวม	ต้มหรือลวกสุก	ตุ๋น	ผัด	ทอด	นึ่ง	ลวกแบบสุกๆ ดิบๆ	ปิ้ง ย่าง	อื่นๆ1/	
เขตการปกครองและภาค	Total	Boiled	Stew	Stir fry	Deep fry	Steam	Blanch	Grill/ Roast	Others1/	
นอกเขตเทศบาล	34,118,317	19,754,551	1,183,617	7,757,765	3,728,749	168,756	1,127,766	15,624	381,489	Non - municipal area
ไม่เคยเรียน	2,009,001	1,290,959	58,171	359,800	217,543	9,683	46,867	-	25,979	None
ระดับการศึกษาที่สำเร็จ	32,064,125	18,453,128	1,122,398	7,369,468	3,508,026	159,073	1,080,899	15,624	355,510	Level of educational attainment
ก่อนประถมศึกษา	8,055,932	4,720,555	272,597	1,571,414	1,198,321	22,498	193,941	2,713	73,892	Lower elementary
ประถมศึกษา	12,505,590	7,803,703	454,712	2,409,931	1,090,935	85,319	516,385	5,167	139,439	Elementary
มัธยมศึกษาตอนต้น	4,981,674	2,575,176	169,586	1,396,447	567,731	27,329	173,387	3,203	68,815	Lower secondary
มัธยมศึกษาตอนปลาย	3,702,510	1,880,682	114,909	1,140,258	373,643	17,121	136,324	1,828	37,745	Upper secondary
ปวส/ปวท/อนุปริญญา	934,711	488,548	23,419	290,451	87,312	3,310	30,601	-	11,068	Post - secondary
ปริญญาตรี	1,730,706	911,424	68,954	519,670	180,346	3,496	24,402	1,912	20,503	Bachelor degree
สูงกว่าปริญญาตรี	153,002	73,039	18,221	41,297	9,737	-	5,859	800	4,049	Post - bachelor degree
อื่นๆ/เรียนแต่ไม่ทราบระดับชั้น	44,090	10,465	3,048	28,497	2,079	-	-	-	-	Other or study but - unknown level
ไม่ทราบ	1,102	-	-	-	1,102	-	-	-	-	Unknown

ตารางที่ 20 จำนวนประชากรอายุตั้งแต่ 6 ปีขึ้นไป จำแนกตามวิธีการปรุงอาหาร ระดับการศึกษาที่สำเร็จ เขตการปกครองและภาค พ.ศ. 2556 (ต่อ)

TABLE 20 Number of population, aged 6 years and over by cooking style, level of educational attainment, area and region, 2013 (contd.)

ระดับการศึกษาที่สำเร็จ	วิธีการปรุงอาหาร Cooking style									Level of educational attainment , area and region
	รวม	ต้มหรือลวกสุก	ตุ๋น	ผัด	ทอด	นึ่ง	ลวกแบบสุกๆ ดิบๆ	ปิ้ง ย่าง	อื่น ๆ1/	
เขตการปกครองและภาค	Total	Boiled	Stew	Stir fry	Deep fry	Steam	Blanch	Grill/ Roast	Others1/	
ภาคกลาง	17,545,875	7,744,585	716,520	6,206,970	2,259,618	56,572	399,621	8,771	153,217	Central region
ไม่เคยเรียน	784,242	385,341	40,928	225,698	101,900	8,142	13,677	-	8,556	None
ระดับการศึกษาที่สำเร็จ	16,712,774	7,347,189	672,544	5,954,093	2,151,361	48,430	385,945	8,771	144,441	Level of educational attainment
ก่อนประถมศึกษา	3,249,004	1,664,872	102,256	910,624	498,062	4,890	33,540	1,117	33,644	Lower elementary
ประถมศึกษา	5,153,951	2,509,144	218,370	1,673,651	572,650	22,285	99,978	2,287	55,585	Elementary
มัธยมศึกษาตอนต้น	2,919,166	1,168,474	105,374	1,114,193	404,081	10,767	94,182	1,359	20,735	Lower secondary
มัธยมศึกษาตอนปลาย	2,665,562	1,000,350	101,944	1,106,643	334,725	7,790	93,024	1,241	19,845	Upper secondary
ปวส/ปวท/อนุปริญญา	793,923	261,676	31,667	363,010	97,580	471	31,596	542	7,382	Post - secondary
ปริญญาตรี	1,770,856	679,856	95,902	726,131	227,432	2,225	31,389	2,079	5,842	Bachelor degree
สูงกว่าปริญญาตรี	160,313	62,818	17,032	59,842	16,832	-	2,236	147	1,408	Post - bachelor degree
อื่นๆ/เรียนแต่ไม่ทราบระดับชั้น	48,321	12,055	3,048	26,861	6,357	-	-	-	-	Other or study but - unknown level
ไม่ทราบ	538	-	-	317	-	-	-	-	220	Unknown

ตารางที่ 20 จำนวนประชากรอายุตั้งแต่ 6 ปีขึ้นไป จำแนกตามวิธีการปรุงอาหาร ระดับการศึกษาที่สำเร็จ เขตการปกครองและภาค พ.ศ. 2556 (ต่อ)

TABLE 20 Number of population, aged 6 years and over by cooking style, level of educational attainment, area and region, 2013 (contd.)

ระดับการศึกษาที่สำเร็จ	วิธีการปรุงอาหาร Cooking style									Level of educational attainment , area and region
	รวม	ต้มหรือลวกสุก	ตุ๋น	ผัด	ทอด	นึ่ง	ลวกแบบสุกๆ ดิบๆ	ปิ้ง ย่าง	อื่นๆ1/	
เขตการปกครองและภาค	Total	Boiled	Stew	Stir fry	Deep fry	Steam	Blanch	Grill/ Roast	Others1/	
ภาคใต้	8,253,629	5,308,840	141,863	1,616,459	936,027	3,732	58,940	5,437	182,331	Southern region
ไม่เคยเรียน	528,679	336,636	15,586	91,830	72,989	1,099	3,188	-	7,352	None
ระดับการศึกษาที่สำเร็จ	7,707,262	4,958,069	125,928	1,524,226	860,240	2,633	55,752	5,437	174,978	Level of educational attainment
ก่อนประถมศึกษา	1,540,004	959,962	19,466	286,374	238,243	485	6,103	1,866	27,505	Lower elementary
ประถมศึกษา	2,793,183	1,939,385	36,239	461,555	274,354	335	15,083	1,157	65,076	Elementary
มัธยมศึกษาตอนต้น	1,312,406	826,796	18,161	284,731	133,759	1,401	11,185	1,430	34,943	Lower secondary
มัธยมศึกษาตอนปลาย	1,016,829	632,090	28,879	214,393	110,310	412	7,671	-	23,073	Upper secondary
ปวส/ปวท/อนุปริญญา	328,144	197,905	6,543	84,448	30,060	-	4,649	-	4,538	Post - secondary
ปริญญาตรี	665,062	373,319	15,525	178,367	70,061	-	9,764	984	17,042	Bachelor degree
สูงกว่าปริญญาตรี	51,634	28,612	1,114	14,357	3,452	-	1,298	-	2,801	Post - bachelor degree
อื่นๆ/เรียนแต่ไม่ทราบระดับชั้น	10,668	8,217	350	403	1,698	-	-	-	-	Other or study but - unknown level
ไม่ทราบ	7,020	5,918	-	-	1,102	-	-	-	-	Unknown

1/ เช่น ตากแห้ง เผา เป็นต้น

1/ Such as purch, burn, etc

ตารางที่ 21 จำนวนประชากรอายุตั้งแต่ 6 ปีขึ้นไป จำแนกตามสิ่งที่คำนึงถึงเป็นอันดับแรกก่อนเลือกซื้ออาหาร กลุ่มอายุ เขตการปกครองและภาค พ.ศ. 2556

TABLE 21 Number of population, aged 6 years and over by consideration first before choosing buy food, age group, area and region, 2013

ระดับการศึกษาที่สำเร็จ	สิ่งที่คำนึงถึงเป็นอันดับแรกก่อนเลือกซื้ออาหาร										Level of educational attainment , area and region
	รวม	รสชาติ	คุณค่าทางโภชนาการ	ราคา	ความสะอาด	ความสะดวกรวดเร็ว	ความชอบ	ความอยากทาน	อื่น ๆ1/	ไม่ทราบ	
เขตการปกครองและภาค	Total	Flavor	Nutritious	Price	Clean	Convenience	Linking	The craving	Others1/	Unknown	
ทั่วราชอาณาจักร	61,666,798	15,096,391	7,895,362	2,708,872	11,991,179	3,764,050	10,902,915	9,199,829	107,420	779	Whole Kingdom
ไม่เคยเรียน	3,001,220	648,190	341,356	320,401	388,448	172,956	650,088	469,703	9,730	347	None
ระดับการศึกษาที่สำเร็จ	58,574,535	14,423,103	7,549,235	2,379,718	11,595,118	3,590,974	10,213,059	8,725,207	97,690	431	Level of educational attainment
ก่อนประถมศึกษา	12,932,797	3,175,638	1,374,035	651,373	2,281,388	685,615	2,495,763	2,248,264	20,722	-	Lower elementary
ประถมศึกษา	19,476,656	4,907,749	2,277,103	952,687	3,454,856	1,155,266	3,456,152	3,223,247	49,166	431	Elementary
มัธยมศึกษาตอนต้น	9,164,480	2,286,913	978,810	375,756	1,767,008	627,573	1,688,616	1,428,031	11,774	-	Lower secondary
มัธยมศึกษาตอนปลาย	8,057,122	2,073,130	1,018,846	243,103	1,708,094	633,021	1,359,926	1,012,127	8,875	-	Upper secondary
ปวส/ปวท/อนุปริญญา	2,220,051	540,319	359,464	65,691	520,901	148,877	348,321	232,344	4,134	-	Post - secondary
ปริญญาตรี	5,802,521	1,305,817	1,259,766	83,414	1,545,995	297,977	790,408	516,873	2,270	-	Bachelor degree
สูงกว่าปริญญาตรี	920,907	133,537	281,210	7,694	316,876	42,647	73,873	64,322	749	-	Post - bachelor degree
อื่นๆ/เรียนแต่ไม่ทราบระดับชั้น	83,486	20,575	4,373	7,651	6,617	120	39,451	4,699	-	-	Other or study but - unknown level
ไม่ทราบ	7,557	4,524	398	1,102	996	-	317	220	-	-	Unknown

ตารางที่ 21 จำนวนประชากรอายุตั้งแต่ 6 ปีขึ้นไป จำแนกตามสิ่งที่คำนึงถึงเป็นอันดับแรกก่อนเลือกซื้ออาหาร กลุ่มอายุ เขตการปกครองและภาค พ.ศ. 2556 (ต่อ)

TABLE 21 Number of population, aged 6 years and over by consideration first before choosing buy food, age group, area and region, 2013 (contd.)

ระดับการศึกษาที่สำเร็จ	สิ่งที่คำนึงถึงเป็นอันดับแรกก่อนเลือกซื้ออาหาร										Level of educational attainment , area and region
	รวม	รสชาติ	คุณค่าทางโภชนาการ	ราคา	ความสะอาด	ความสะดวกรวดเร็ว	ความชอบ	ความอยากทาน	อื่น ๆ1/	ไม่ทราบ	
เขตการปกครองและภาค	Total	Flavor	Nutritious	Price	Clean	Convenience	Linking	The craving	Others1/	Unknown	
ในเขตเทศบาล	27,548,481	6,831,697	4,175,177	1,078,381	6,202,350	1,661,211	4,236,204	3,318,502	44,959	-	Municipal Area
ไม่เคยเรียน	992,219	242,045	116,714	110,913	160,647	59,044	182,641	115,850	4,366	-	None
ระดับการศึกษาที่สำเร็จ	26,510,410	6,573,167	4,054,439	963,744	6,036,992	1,602,048	4,039,617	3,199,811	40,593	-	Level of educational attainment
ก่อนประถมศึกษา	4,876,865	1,142,036	669,856	261,150	989,473	235,338	877,684	697,591	3,738	-	Lower elementary
ประถมศึกษา	6,971,066	1,808,029	887,191	302,679	1,497,512	367,344	1,090,141	999,328	18,841	-	Elementary
มัธยมศึกษาตอนต้น	4,182,806	1,092,991	470,420	185,630	881,920	308,152	692,135	548,543	3,016	-	Lower secondary
มัธยมศึกษาตอนปลาย	4,354,612	1,184,142	591,457	114,757	1,002,812	357,465	653,608	442,527	7,845	-	Upper secondary
ปวส/ปวท/อนุปริญญา	1,285,340	303,838	254,093	41,292	298,906	84,098	178,420	120,561	4,134	-	Post - secondary
ปริญญาตรี	4,071,815	937,017	945,887	50,542	1,088,031	215,601	492,096	340,371	2,270	-	Bachelor degree
สูงกว่าปริญญาตรี	767,905	105,114	235,536	7,694	278,339	34,050	55,533	50,891	749	-	Post - bachelor degree
อื่นๆ/เรียนแต่ไม่ทราบระดับชั้น	39,396	11,962	3,625	3,724	3,716	120	13,629	2,621	-	-	Other or study but - unknown level
ไม่ทราบ	6,456	4,524	398	-	996	-	317	220	-	-	Unknown

ตารางที่ 21 จำนวนประชากรอายุตั้งแต่ 6 ปีขึ้นไป จำแนกตามสิ่งที่คำนึงถึงเป็นอันดับแรกก่อนเลือกซื้ออาหาร กลุ่มอายุ เขตการปกครองและภาค พ.ศ. 2556 (ต่อ)

TABLE 21 Number of population, aged 6 years and over by consideration first before choosing buy food, age group, area and region, 2013 (contd.)

ระดับการศึกษาที่สำเร็จ	สิ่งที่คำนึงถึงเป็นอันดับแรกก่อนเลือกซื้ออาหาร										Level of educational attainment , area and region
	รวม	รสชาติ	คุณค่าทางโภชนาการ	ราคา	ความสะอาด	ความสะดวกรวดเร็ว	ความชอบ	ความอยากทาน	อื่น ๆ1/	ไม่ทราบ	
เขตการปกครองและภาค	Total	Flavor	Nutritious	Price	Clean	Convenience	Linking	The craving	Others1/	Unknown	
ภาคกลาง	17,545,875	4,976,798	2,186,069	715,435	3,154,860	1,313,770	3,289,186	1,890,760	18,566	431	Central region
ไม่เคยเรียน	784,242	190,987	94,483	98,363	85,788	40,430	170,508	103,683	-	-	None
ระดับการศึกษาที่สำเร็จ	16,712,774	4,770,268	2,091,586	609,420	3,068,199	1,273,341	3,094,360	1,786,602	18,566	431	Level of educational attainment
ก่อนประถมศึกษา	3,249,004	900,773	352,489	120,216	555,678	177,339	739,612	400,630	2,267	-	Lower elementary
ประถมศึกษา	5,153,951	1,470,765	619,819	234,209	901,603	375,402	910,645	632,809	8,267	431	Elementary
มัธยมศึกษาตอนต้น	2,919,166	816,902	277,205	132,449	534,070	273,232	565,144	316,850	3,313	-	Lower secondary
มัธยมศึกษาตอนปลาย	2,665,562	808,282	312,611	68,028	456,010	275,998	473,580	266,335	4,719	-	Upper secondary
ปวส/ปวท/อนุปริญญา	793,923	238,512	99,988	31,957	156,945	66,469	146,432	53,620	-	-	Post - secondary
ปริญญาตรี	1,770,856	493,808	368,749	22,278	435,658	95,870	242,701	111,791	-	-	Bachelor degree
สูงกว่าปริญญาตรี	160,313	41,228	60,725	283	28,234	9,030	16,246	4,567	-	-	Post - bachelor degree
อื่นๆ/เรียนแต่ไม่ทราบระดับชั้น	48,321	15,542	-	7,651	873	-	24,000	254	-	-	Other or study but - unknown level
ไม่ทราบ	538	-	-	-	-	-	317	220	-	-	Unknown

ตารางที่ 21 จำนวนประชากรอายุตั้งแต่ 6 ปีขึ้นไป จำแนกตามสิ่งที่คำนึงถึงเป็นอันดับแรกก่อนเลือกซื้ออาหาร กลุ่มอายุ เขตการปกครองและภาค พ.ศ. 2556 (ต่อ)

TABLE 21 Number of population, aged 6 years and over by consideration first before choosing buy food, age group, area and region, 2013 (contd.)

ระดับการศึกษาที่สำเร็จ	สิ่งที่คำนึงถึงเป็นอันดับแรกก่อนเลือกซื้ออาหาร										Level of educational attainment , area and region
	รวม	รสชาติ	คุณค่าทางโภชนาการ	ราคา	ความสะอาด	ความสะดวกรวดเร็ว	ความชอบ	ความอยากทาน	อื่น ๆ1/	ไม่ทราบ	
เขตการปกครองและภาค	Total	Flavor	Nutritious	Price	Clean	Convenience	Linking	The craving	Others1/	Unknown	
ภาคใต้	8,253,629	1,690,837	1,391,650	315,832	1,708,517	394,366	1,596,494	1,148,832	7,101	-	Southern region
ไม่เคยเรียน	528,679	118,762	85,038	50,342	76,744	37,985	110,732	49,076	-	-	None
ระดับการศึกษาที่สำเร็จ	7,707,262	1,567,001	1,303,404	264,389	1,628,972	356,262	1,483,334	1,096,798	7,101	-	Level of educational attainment
ก่อนประถมศึกษา	1,540,004	347,910	211,856	67,805	271,782	73,786	324,806	241,579	480	-	Lower elementary
ประถมศึกษา	2,793,183	509,983	492,887	123,924	550,560	130,043	563,477	417,633	4,677	-	Elementary
มัธยมศึกษาตอนต้น	1,312,406	307,162	201,130	34,064	271,987	67,563	232,373	197,049	1,076	-	Lower secondary
มัธยมศึกษาตอนปลาย	1,016,829	228,250	166,463	24,559	227,809	49,621	200,740	119,045	340	-	Upper secondary
ปวส/ปวท/อนุปริญญา	328,144	61,424	55,948	4,783	95,760	13,893	54,144	41,666	527	-	Post - secondary
ปริญญาตรี	665,062	102,386	159,396	8,665	197,389	20,585	105,188	71,453	-	-	Bachelor degree
สูงกว่าปริญญาตรี	51,634	9,886	15,724	589	13,685	770	2,607	8,373	-	-	Post - bachelor degree
อื่นๆ/เรียนแต่ไม่ทราบระดับชั้น	10,668	550	2,809	-	1,805	120	2,427	2,957	-	-	Other or study but - unknown level
ไม่ทราบ	7,020	4,524	398	1,102	996	-	-	-	-	-	Unknown

ตารางที่ 22 จำนวนประชากรอายุตั้งแต่ 6 ปีขึ้นไป จำแนกตามการบริโภคอาหารกลุ่มเนื้อสัตว์และผลิตภัณฑ์ ระดับการศึกษาที่สำเร็จ เขตการปกครองและภาค พ.ศ. 2556

TABLE 22 Number of population, aged 6 years and over by kind of meat and group of meat products taken, level of educational attainment, area and region, 2013

ระดับการศึกษาที่สำเร็จ	การบริโภคอาหารกลุ่มเนื้อสัตว์และผลิตภัณฑ์							Level of educational attainment , area and region
	รวม	ไม่ทาน	ทาน 1-2 วัน/สัปดาห์	ทาน 3-4 วัน/สัปดาห์	ทาน 5-6 วัน/สัปดาห์	ทานทุกวัน	ไม่ทราบ	
เขตการปกครองและภาค	Total	Do not consume	1-2 days/week	3-4 days/week	5-6 days/week	Everyday	Unknown	
ทั่วราชอาณาจักร	61,666,798	2,599,502	15,441,866	14,186,514	9,713,745	19,724,031	1,139	Whole Kingdom
ไม่เคยเรียน	3,001,220	180,257	820,529	709,541	440,915	849,978	-	None
ระดับการศึกษาที่สำเร็จ	58,574,535	2,417,564	14,603,073	13,456,083	9,247,600	18,849,076	1,139	Level of educational attainment
ก่อนประถมศึกษา	12,932,797	481,611	3,152,792	3,283,291	2,065,624	3,949,479	-	Lower elementary
ประถมศึกษา	19,476,656	884,087	5,251,852	4,678,675	2,954,778	5,707,264	-	Elementary
มัธยมศึกษาตอนต้น	9,164,480	320,831	2,009,786	2,036,731	1,579,022	3,218,111	-	Lower secondary
มัธยมศึกษาตอนปลาย	8,057,122	324,539	1,922,061	1,712,355	1,291,245	2,805,784	1,139	Upper secondary
ปวส/ปวท/อนุปริญญา	2,220,051	99,246	526,594	433,280	350,138	810,792	-	Post - seconary
ปริญญาตรี	5,802,521	250,437	1,512,271	1,131,527	888,468	2,019,818	-	Bachelor degree
สูงกว่าปริญญาตรี	920,907	56,811	227,717	180,225	118,326	337,828	-	Post - bachelor degree
อื่นๆ/เรียนแต่ไม่ทราบระดับชั้น	83,486	385	17,841	20,890	24,912	19,458	-	Other or study but - unknown level
ไม่ทราบ	7,557	1,297	423	-	317	5,520	-	Unknown

ตารางที่ 22 จำนวนประชากรอายุตั้งแต่ 6 ปีขึ้นไป จำแนกตามการบริโภคอาหารกลุ่มเนื้อสัตว์และผลิตภัณฑ์ ระดับการศึกษาที่สำเร็จ เขตการปกครองและภาค พ.ศ. 2556 (ต่อ)

TABLE 22 Number of population, aged 6 years and over by kind of meat and group of meat products taken, level of educational attainment, area and region, 2013 (contd.)

ระดับการศึกษาที่สำเร็จ	การบริโภคอาหารกลุ่มเนื้อสัตว์และผลิตภัณฑ์							Level of educational attainment , area and region
	รวม	ไม่ทาน	ทาน 1-2 วัน/สัปดาห์	ทาน 3-4 วัน/สัปดาห์	ทาน 5-6 วัน/สัปดาห์	ทานทุกวัน	ไม่ทราบ	
เขตการปกครองและภาค	Total	Do not consume	1-2 days/week	3-4 days/week	5-6 days/week	Everyday	Unknown	
ในเขตเทศบาล	27,548,481	1,204,971	7,031,962	5,580,655	4,479,412	9,250,342	1,139	Municipal Area
ไม่เคยเรียน	992,219	51,424	273,567	201,193	145,022	321,014	-	None
ระดับการศึกษาที่สำเร็จ	26,510,410	1,152,966	6,747,694	5,372,306	4,329,948	8,906,356	1,139	Level of educational attainment
ก่อนประถมศึกษา	4,876,865	205,766	1,170,400	1,087,824	815,486	1,597,390	-	Lower elementary
ประถมศึกษา	6,971,066	303,800	1,949,532	1,432,879	1,143,829	2,141,027	-	Elementary
มัธยมศึกษาตอนต้น	4,182,806	149,421	922,429	819,742	733,586	1,557,629	-	Lower secondary
มัธยมศึกษาตอนปลาย	4,354,612	189,993	1,066,156	875,786	682,840	1,538,699	1,139	Upper secondary
ปวส/ปวท/อนุปริญญา	1,285,340	61,264	333,617	256,565	202,051	431,843	-	Post - seconary
ปริญญาตรี	4,071,815	193,385	1,110,955	745,074	661,822	1,360,579	-	Bachelor degree
สูงกว่าปริญญาตรี	767,905	49,338	194,606	154,437	90,335	279,189	-	Post - bachelor degree
อื่นๆ/เรียนแต่ไม่ทราบระดับชั้น	39,396	385	10,279	7,155	4,124	17,453	-	Other or study but - unknown level
ไม่ทราบ	6,456	196	423	-	317	5,520	-	Unknown

ตารางที่ 22 จำนวนประชากรอายุตั้งแต่ 6 ปีขึ้นไป จำแนกตามการบริโภคอาหารกลุ่มเนื้อสัตว์และผลิตภัณฑ์ ระดับการศึกษาที่สำเร็จ เขตการปกครองและภาค พ.ศ. 2556 (ต่อ)

TABLE 22 Number of population, aged 6 years and over by kind of meat and group of meat products taken, level of educational attainment, area and region, 2013 (contd.)

ระดับการศึกษาที่สำเร็จ	การบริโภคอาหารกลุ่มเนื้อสัตว์และผลิตภัณฑ์							Level of educational attainment , area and region
	รวม	ไม่ทาน	ทาน 1-2 วัน/สัปดาห์	ทาน 3-4 วัน/สัปดาห์	ทาน 5-6 วัน/สัปดาห์	ทานทุกวัน	ไม่ทราบ	
เขตการปกครองและภาค	Total	Do not consume	1-2 days/week	3-4 days/week	5-6 days/week	Everyday	Unknown	
นอกเขตเทศบาล	34,118,317	1,394,532	8,409,903	8,605,860	5,234,334	10,473,689	-	Non - municipal area
ไม่เคยเรียน	2,009,001	128,833	546,962	508,348	295,894	528,964	-	None
ระดับการศึกษาที่สำเร็จ	32,064,125	1,264,597	7,855,379	8,083,777	4,917,652	9,942,720	-	Level of educational attainment
ก่อนประถมศึกษา	8,055,932	275,846	1,982,392	2,195,467	1,250,138	2,352,089	-	Lower elementary
ประถมศึกษา	12,505,590	580,288	3,302,320	3,245,796	1,810,949	3,566,237	-	Elementary
มัธยมศึกษาตอนต้น	4,981,674	171,410	1,087,357	1,216,989	845,436	1,660,482	-	Lower secondary
มัธยมศึกษาตอนปลาย	3,702,510	134,547	855,905	836,569	608,405	1,267,084	-	Upper secondary
ปวส/ปวท/อนุปริญญา	934,711	37,982	192,977	176,715	148,087	378,949	-	Post - seconary
ปริญญาตรี	1,730,706	57,053	401,316	386,452	226,646	659,240	-	Bachelor degree
สูงกว่าปริญญาตรี	153,002	7,473	33,112	25,788	27,991	58,639	-	Post - bachelor degree
อื่นๆ/เรียนแต่ไม่ทราบระดับชั้น	44,090	-	7,562	13,735	20,788	2,005	-	Other or study but - unknown level
ไม่ทราบ	1,102	1,102	-	-	-	-	-	Unknown

ตารางที่ 22 จำนวนประชากรอายุตั้งแต่ 6 ปีขึ้นไป จำแนกตามการบริโภคอาหารกลุ่มเนื้อสัตว์และผลิตภัณฑ์ ระดับการศึกษาที่สำเร็จ เขตการปกครองและภาค พ.ศ. 2556 (ต่อ)

TABLE 22 Number of population, aged 6 years and over by kind of meat and group of meat products taken, level of educational attainment, area and region, 2013 (contd.)

ระดับการศึกษาที่สำเร็จ	การบริโภคอาหารกลุ่มเนื้อสัตว์และผลิตภัณฑ์							Level of educational attainment , area and region
	รวม	ไม่ทาน	ทาน 1-2 วัน/สัปดาห์	ทาน 3-4 วัน/สัปดาห์	ทาน 5-6 วัน/สัปดาห์	ทานทุกวัน	ไม่ทราบ	
เขตการปกครองและภาค	Total	Do not consume	1-2 days/week	3-4 days/week	5-6 days/week	Everyday	Unknown	
ภาคกลาง	17,545,875	718,660	3,932,086	3,238,573	2,721,206	6,934,211	1,139	Central region
ไม่เคยเรียน	784,242	46,433	168,654	153,575	108,086	307,494	-	None
ระดับการศึกษาที่สำเร็จ	16,712,774	672,227	3,750,873	3,075,825	2,598,991	6,613,718	1,139	Level of educational attainment
ก่อนประถมศึกษา	3,249,004	120,613	685,312	649,797	489,090	1,304,191	-	Lower elementary
ประถมศึกษา	5,153,951	221,378	1,286,389	964,601	815,468	1,866,114	-	Elementary
มัธยมศึกษาตอนต้น	2,919,166	133,900	549,084	531,932	487,771	1,216,480	-	Lower secondary
มัธยมศึกษาตอนปลาย	2,665,562	104,026	599,561	483,317	392,719	1,084,800	1,139	Upper secondary
ปวส/ปวท/อนุปริญญา	793,923	24,920	173,159	115,178	127,531	353,136	-	Post - seconary
ปริญญาตรี	1,770,856	58,639	413,729	309,067	262,517	726,904	-	Bachelor degree
สูงกว่าปริญญาตรี	160,313	8,752	43,639	21,932	23,896	62,093	-	Post - bachelor degree
อื่นๆ/เรียนแต่ไม่ทราบระดับชั้น	48,321	-	12,339	9,173	13,811	12,998	-	Other or study but - unknown level
ไม่ทราบ	538	-	220	-	317	-	-	Unknown

ตารางที่ 22 จำนวนประชากรอายุตั้งแต่ 6 ปีขึ้นไป จำแนกตามการบริโภคอาหารกลุ่มเนื้อสัตว์และผลิตภัณฑ์ ระดับการศึกษาที่สำเร็จ เขตการปกครองและภาค พ.ศ. 2556 (ต่อ)

TABLE 22 Number of population, aged 6 years and over by kind of meat and group of meat products taken, level of educational attainment, area and region, 2013 (contd.)

ระดับการศึกษาที่สำเร็จ	การบริโภคอาหารกลุ่มเนื้อสัตว์และผลิตภัณฑ์							Level of educational attainment , area and region
	รวม	ไม่ทาน	ทาน 1-2 วัน/สัปดาห์	ทาน 3-4 วัน/สัปดาห์	ทาน 5-6 วัน/สัปดาห์	ทานทุกวัน	ไม่ทราบ	
เขตการปกครองและภาค	Total	Do not consume	1-2 days/week	3-4 days/week	5-6 days/week	Everyday	Unknown	
ภาคใต้	8,253,629	511,114	2,369,505	2,207,593	1,280,016	1,885,402	-	Southern region
ไม่เคยเรียน	528,679	37,619	191,805	129,626	85,160	84,469	-	None
ระดับการศึกษาที่สำเร็จ	7,707,262	472,198	2,173,905	2,074,493	1,191,848	1,794,819	-	Level of educational attainment
ก่อนประถมศึกษา	1,540,004	92,910	455,244	405,270	245,816	340,763	-	Lower elementary
ประถมศึกษา	2,793,183	204,924	797,781	756,600	367,059	666,819	-	Elementary
มัธยมศึกษาตอนต้น	1,312,406	56,713	345,292	355,480	234,493	320,427	-	Lower secondary
มัธยมศึกษาตอนปลาย	1,016,829	59,052	268,173	293,592	175,373	220,639	-	Upper secondary
ปวส/ปวท/อนุปริญญา	328,144	17,359	90,735	85,103	47,352	87,596	-	Post - seconary
ปริญญาตรี	665,062	39,236	205,980	165,064	109,456	145,327	-	Bachelor degree
สูงกว่าปริญญาตรี	51,634	2,004	10,699	13,384	12,299	13,248	-	Post - bachelor degree
อื่นๆ/เรียนแต่ไม่ทราบระดับชั้น	10,668	-	3,592	3,474	3,008	594	-	Other or study but - unknown level
ไม่ทราบ	7,020	1,297	203	-	-	5,520	-	Unknown

ตารางที่ 23 จำนวนประชากรอายุตั้งแต่ 6 ปีขึ้นไป จำแนกตามการบริโภคอาหารกลุ่มไขมันสูง ระดับการศึกษาที่สำเร็จ เขตการปกครองและภาค พ.ศ. 2556

TABLE 23 Number of population, aged 6 years and over by group of high-fatted food taken, level of educational attainment, area and region, 2013

ระดับการศึกษาที่สำเร็จ	การบริโภคอาหารกลุ่มไขมันสูง Group of high-fatted food taken							Level of educational attainment , area and region
	รวม Total	ไม่ทาน Do not consume	ทาน 1-2 วัน/สัปดาห์ 1-2 days/week	ทาน 3-4 วัน/สัปดาห์ 3-4 days/week	ทาน 5-6 วัน/สัปดาห์ 5-6 days/week	ทานทุกวัน Everyday	ไม่ทราบ Unknown	
ทั่วราชอาณาจักร	61,666,798	7,667,438	29,670,439	13,426,897	5,573,055	5,328,649	320	Whole Kingdom
ไม่เคยเรียน	3,001,220	608,634	1,376,755	600,201	211,578	204,051	-	None
ระดับการศึกษาที่สำเร็จ	58,574,535	7,051,211	28,237,787	12,817,954	5,345,911	5,121,351	320	Level of educational attainment
ก่อนประถมศึกษา	12,932,797	1,668,031	6,106,028	2,920,128	1,128,819	1,109,470	320	Lower elementary
ประถมศึกษา	19,476,656	2,931,034	9,607,837	3,906,614	1,625,532	1,405,639	-	Elementary
มัธยมศึกษาตอนต้น	9,164,480	864,764	4,273,230	2,137,560	962,034	926,892	-	Lower secondary
มัธยมศึกษาตอนปลาย	8,057,122	756,277	3,844,917	1,822,983	756,683	876,263	-	Upper secondary
ปวส/ปวท/อนุปริญญา	2,220,051	210,740	1,096,735	503,212	197,571	211,793	-	Post - secondary
ปริญญาตรี	5,802,521	515,095	2,870,175	1,257,746	636,762	522,743	-	Bachelor degree
สูงกว่าปริญญาตรี	920,907	105,271	438,863	269,712	38,511	68,550	-	Post - bachelor degree
อื่นๆ/เรียนแต่ ไม่ทราบระดับชั้น	83,486	6,075	54,699	3,901	15,566	3,246	-	Other or study but - unknown level
ไม่ทราบ	7,557	1,517	1,199	4,841	-	-	-	Unknown

ตารางที่ 23 จำนวนประชากรอายุตั้งแต่ 6 ปีขึ้นไป จำแนกตามการบริโภคอาหารกลุ่มไขมันสูง ระดับการศึกษาที่สำเร็จ เขตการปกครองและภาค พ.ศ. 2556 (ต่อ)

TABLE 23 Number of population, aged 6 years and over by group of high-fatted food taken, level of educational attainment, area and region, 2013 (contd.)

ระดับการศึกษาที่สำเร็จ	การบริโภคอาหารกลุ่มไขมันสูง Group of high-fatted food taken							Level of educational attainment , area and region
	รวม Total	ไม่ทาน Do not consume	ทาน 1-2 วัน/สัปดาห์ 1-2 days/week	ทาน 3-4 วัน/สัปดาห์ 3-4 days/week	ทาน 5-6 วัน/สัปดาห์ 5-6 days/week	ทานทุกวัน Everyday	ไม่ทราบ Unknown	
ในเขตเทศบาล	27,548,481	3,226,552	13,245,315	5,684,543	2,533,987	2,857,764	320	Municipal Area
ไม่เคยเรียน	992,219	175,692	472,380	191,193	62,009	90,945	-	None
ระดับการศึกษาที่สำเร็จ	26,510,410	3,049,147	12,755,291	5,485,257	2,456,412	2,763,982	320	Level of educational attainment
ก่อนประถมศึกษา	4,876,865	607,495	2,344,714	1,013,244	434,152	476,939	320	Lower elementary
ประถมศึกษา	6,971,066	1,056,685	3,346,349	1,351,794	590,110	626,127	-	Elementary
มัธยมศึกษาตอนต้น	4,182,806	394,957	1,921,833	892,113	430,439	543,464	-	Lower secondary
มัธยมศึกษาตอนปลาย	4,354,612	391,152	2,056,678	936,946	422,708	547,128	-	Upper secondary
ปวส/ปวท/อนุปริญญา	1,285,340	132,244	656,017	253,318	111,377	132,385	-	Post - secondary
ปริญญาตรี	4,071,815	377,251	2,058,203	806,538	442,872	386,950	-	Bachelor degree
สูงกว่าปริญญาตรี	767,905	89,362	371,497	231,304	24,753	50,989	-	Post - bachelor degree
อื่นๆ/เรียนแต่ ไม่ทราบระดับชั้น	39,396	1,297	16,445	3,252	15,566	2,836	-	Other or study but - unknown level
ไม่ทราบ	6,456	416	1,199	4,841	-	-	-	Unknown

ตารางที่ 23 จำนวนประชากรอายุตั้งแต่ 6 ปีขึ้นไป จำแนกตามการบริโภคอาหารกลุ่มไขมันสูง ระดับการศึกษาที่สำเร็จ เขตการปกครองและภาค พ.ศ. 2556 (ต่อ)

TABLE 23 Number of population, aged 6 years and over by group of high-fatted food taken, level of educational attainment, area and region, 2013 (contd.)

ระดับการศึกษาที่สำเร็จ	การบริโภคอาหารกลุ่มไขมันสูง Group of high-fatted food taken							Level of educational attainment , area and region
	รวม Total	ไม่ทาน Do not consume	ทาน 1-2 วัน/สัปดาห์ 1-2 days/week	ทาน 3-4 วัน/สัปดาห์ 3-4 days/week	ทาน 5-6 วัน/สัปดาห์ 5-6 days/week	ทานทุกวัน Everyday	ไม่ทราบ Unknown	
นอกเขตเทศบาล	34,118,317	4,440,886	16,425,124	7,742,354	3,039,068	2,470,885	-	Non - municipal area
ไม่เคยเรียน	2,009,001	432,942	904,374	409,008	149,569	113,107	-	None
ระดับการศึกษาที่สำเร็จ	32,064,125	4,002,064	15,482,496	7,332,697	2,889,499	2,357,369	-	Level of educational attainment
ก่อนประถมศึกษา	8,055,932	1,060,536	3,761,314	1,906,884	694,667	632,531	-	Lower elementary
ประถมศึกษา	12,505,590	1,874,348	6,261,488	2,554,820	1,035,422	779,512	-	Elementary
มัธยมศึกษาตอนต้น	4,981,674	469,807	2,351,398	1,245,447	531,595	383,428	-	Lower secondary
มัธยมศึกษาตอนปลาย	3,702,510	365,125	1,788,239	886,036	333,975	329,135	-	Upper secondary
ปวส/ปวท/อนุปริญญา	934,711	78,496	440,718	249,894	86,194	79,408	-	Post - secondary
ปริญญาตรี	1,730,706	137,844	811,972	451,208	193,889	135,793	-	Bachelor degree
สูงกว่าปริญญาตรี	153,002	15,909	67,366	38,408	13,758	17,561	-	Post - bachelor degree
อื่นๆ/เรียนแต่ไม่ทราบระดับชั้น	44,090	4,778	38,253	649	-	410	-	Other or study but - unknown level
ไม่ทราบ	1,102	1,102	-	-	-	-	-	Unknown

ตารางที่ 23 จำนวนประชากรอายุตั้งแต่ 6 ปีขึ้นไป จำแนกตามการบริโภคอาหารกลุ่มไขมันสูง ระดับการศึกษาที่สำเร็จ เขตการปกครองและภาค พ.ศ. 2556 (ต่อ)

TABLE 23 Number of population, aged 6 years and over by group of high-fatted food taken, level of educational attainment, area and region, 2013 (contd.)

ระดับการศึกษาที่สำเร็จ	การบริโภคอาหารกลุ่มไขมันสูง Group of high-fatted food taken							Level of educational attainment , area and region
	รวม Total	ไม่ทาน Do not consume	ทาน 1-2 วัน/สัปดาห์ 1-2 days/week	ทาน 3-4 วัน/สัปดาห์ 3-4 days/week	ทาน 5-6 วัน/สัปดาห์ 5-6 days/week	ทานทุกวัน Everyday	ไม่ทราบ Unknown	
เขตการปกครองและภาค								
ภาคกลาง	17,545,875	1,577,526	7,884,982	3,776,532	2,153,995	2,152,520	320	Central region
ไม่เคยเรียน	784,242	126,409	338,186	174,734	71,874	73,040	-	None
ระดับการศึกษาที่สำเร็จ	16,712,774	1,446,555	7,521,285	3,601,480	2,066,899	2,076,234	320	Level of educational attainment
ก่อนประถมศึกษา	3,249,004	313,588	1,394,945	700,186	423,913	416,050	320	Lower elementary
ประถมศึกษา	5,153,951	562,973	2,421,034	1,010,463	604,923	554,558	-	Elementary
มัธยมศึกษาตอนต้น	2,919,166	210,221	1,301,738	612,901	368,674	425,631	-	Lower secondary
มัธยมศึกษาตอนปลาย	2,665,562	187,172	1,179,042	610,657	322,955	365,736	-	Upper secondary
ปวส/ปวท/อนุปริญญา	793,923	50,606	377,625	161,683	107,042	96,967	-	Post - secondary
ปริญญาตรี	1,770,856	104,537	772,884	459,020	226,889	207,525	-	Bachelor degree
สูงกว่าปริญญาตรี	160,313	17,457	74,017	46,570	12,502	9,767	-	Post - bachelor degree
อื่นๆ/เรียนแต่ไม่ทราบระดับชั้น	48,321	4,342	25,511	-	15,222	3,246	-	Other or study but - unknown level
ไม่ทราบ	538	220	-	317	-	-	-	Unknown

ตารางที่ 23 จำนวนประชากรอายุตั้งแต่ 6 ปีขึ้นไป จำแนกตามการบริโภคอาหารกลุ่มไขมันสูง ระดับการศึกษาที่สำเร็จ เขตการปกครองและภาค พ.ศ. 2556 (ต่อ)

TABLE 23 Number of population, aged 6 years and over by group of high-fatted food taken, level of educational attainment, area and region, 2013 (contd.)

ระดับการศึกษาที่สำเร็จ	การบริโภคอาหารกลุ่มไขมันสูง Group of high-fatted food taken							Level of educational attainment , area and region
	รวม Total	ไม่ทาน Do not consume	ทาน 1-2 วัน/สัปดาห์ 1-2 days/week	ทาน 3-4 วัน/สัปดาห์ 3-4 days/week	ทาน 5-6 วัน/สัปดาห์ 5-6 days/week	ทานทุกวัน Everyday	ไม่ทราบ Unknown	
ภาคใต้	8,253,629	730,680	3,981,152	2,127,504	715,715	698,578	-	Southern region
ไม่เคยเรียน	528,679	67,445	253,312	119,419	47,999	40,504	-	None
ระดับการศึกษาที่สำเร็จ	7,707,262	661,673	3,719,070	2,000,729	667,716	658,074	-	Level of educational attainment
ก่อนประถมศึกษา	1,540,004	128,275	747,505	409,130	129,722	125,371	-	Lower elementary
ประถมศึกษา	2,793,183	252,796	1,352,483	692,332	242,077	253,496	-	Elementary
มัธยมศึกษาตอนต้น	1,312,406	105,248	618,494	353,012	112,485	123,167	-	Lower secondary
มัธยมศึกษาตอนปลาย	1,016,829	97,633	460,669	289,917	85,321	83,289	-	Upper secondary
ปวส/ปวท/อนุปริญญา	328,144	19,652	173,015	86,195	25,162	24,121	-	Post - secondary
ปริญญาตรี	665,062	53,163	343,729	156,263	69,501	42,406	-	Bachelor degree
สูงกว่าปริญญาตรี	51,634	4,906	23,175	13,882	3,448	6,224	-	Post - bachelor degree
อื่นๆ/เรียนแต่ ไม่ทราบระดับชั้น	10,668	265	7,571	2,832	-	-	-	Other or study but - unknown level
ไม่ทราบ	7,020	1,297	1,199	4,524	-	-	-	Unknown

ตารางที่ 24 จำนวนประชากรอายุตั้งแต่ 6 ปีขึ้นไป จำแนกตามการบริโภคอาหารกลุ่มขนมสำหรับทานเล่นหรือขนมกรุบกรอบ ระดับการศึกษาที่สำเร็จ เขตการปกครองและภาค พ.ศ. 2556

TABLE 24 Number of population, aged 6 years and over by group of snacks taken, level of educational attainment, area and region, 2013

ระดับการศึกษาที่สำเร็จ	การบริโภคอาหารกลุ่มขนมสำหรับทานเล่นหรือขนมกรุบกรอบ						Level of educational attainment , area and region
	รวม	ไม่ทาน	ทาน 1-2 วัน/สัปดาห์	ทาน 3-4 วัน/สัปดาห์	ทาน 5-6 วัน/สัปดาห์	ทานทุกวัน	
เขตการปกครองและภาค	Total	Do not consume	1-2 days/week	3-4 days/week	5-6 days/week	Everyday	
ทั่วราชอาณาจักร	61,666,798	31,266,370	17,383,918	6,175,413	2,584,975	4,256,121	Whole Kingdom
ไม่เคยเรียน	3,001,220	1,920,519	539,639	187,755	134,135	219,172	None
ระดับการศึกษาที่สำเร็จ	58,574,535	29,282,389	16,830,402	5,981,467	2,446,651	4,033,626	Level of educational attainment
ก่อนประถมศึกษา	12,932,797	6,412,331	2,711,154	1,434,794	770,505	1,604,014	Lower elementary
ประถมศึกษา	19,476,656	11,815,569	4,743,376	1,396,153	570,748	950,811	Elementary
มัธยมศึกษาตอนต้น	9,164,480	3,628,659	3,155,227	1,200,934	516,978	662,682	Lower secondary
มัธยมศึกษาตอนปลาย	8,057,122	3,410,888	2,848,345	1,006,803	322,490	468,595	Upper secondary
ปวส/ปวท/อนุปริญญา	2,220,051	1,014,519	827,871	210,215	67,052	100,395	Post - secondary
ปริญญาตรี	5,802,521	2,515,127	2,213,966	671,612	182,689	219,126	Bachelor degree
สูงกว่าปริญญาตรี	920,907	485,296	330,463	60,956	16,189	28,003	Post - bachelor degree
อื่นๆ/เรียนแต่ไม่ทราบระดับชั้น	83,486	56,443	13,657	5,873	4,189	3,323	Other or study but - unknown level
ไม่ทราบ	7,557	7,020	220	317	-	-	Unknown

ตารางที่ 24 จำนวนประชากรอายุตั้งแต่ 6 ปีขึ้นไป จำแนกตามการบริโภคอาหารกลุ่มขนมสำหรับทานเล่นหรือขนมกรุบกรอบ ระดับการศึกษาที่สำเร็จ เขตการปกครองและภาค พ.ศ. 2556 (ต่อ)

TABLE 24 Number of population, aged 6 years and over by group of snacks taken, level of educational attainment, area and region, 2013 (contd.)

ระดับการศึกษาที่สำเร็จ	การบริโภคอาหารกลุ่มขนมสำหรับทานเล่นหรือขนมกรุบกรอบ						Level of educational attainment , area and region
	รวม	ไม่ทาน	ทาน 1-2 วัน/สัปดาห์	ทาน 3-4 วัน/สัปดาห์	ทาน 5-6 วัน/สัปดาห์	ทานทุกวัน	
เขตการปกครองและภาค	Total	Do not consume	1-2 days/week	3-4 days/week	5-6 days/week	Everyday	
ในเขตเทศบาล	27,548,481	13,119,235	8,416,867	2,861,242	1,170,530	1,980,607	Municipal Area
ไม่เคยเรียน	992,219	621,947	175,954	58,266	45,553	90,498	None
ระดับการศึกษาที่สำเร็จ	26,510,410	12,467,407	8,235,129	2,799,890	1,120,788	1,887,195	Level of educational attainment
ก่อนประถมศึกษา	4,876,865	2,344,585	1,059,258	542,162	297,822	633,038	Lower elementary
ประถมศึกษา	6,971,066	4,010,770	1,776,335	538,877	233,376	411,708	Elementary
มัธยมศึกษาตอนต้น	4,182,806	1,650,314	1,449,951	541,803	212,461	328,277	Lower secondary
มัธยมศึกษาตอนปลาย	4,354,612	1,758,346	1,585,910	550,179	194,549	265,628	Upper secondary
ปวส/ปวท/อนุปริญญา	1,285,340	588,359	478,722	109,084	38,981	70,195	Post - secondary
ปริญญาตรี	4,071,815	1,720,367	1,593,286	474,239	127,985	155,937	Bachelor degree
สูงกว่าปริญญาตรี	767,905	394,667	291,667	43,545	15,614	22,411	Post - bachelor degree
อื่นๆ/เรียนแต่ไม่ทราบระดับชั้น	39,396	23,963	5,563	2,767	4,189	2,914	Other or study but - unknown level
ไม่ทราบ	6,456	5,918	220	317	-	-	Unknown

ตารางที่ 24 จำนวนประชากรอายุตั้งแต่ 6 ปีขึ้นไป จำแนกตามการบริโภคอาหารกลุ่มขนมสำหรับทานเล่นหรือขนมกรุบกรอบ ระดับการศึกษาที่สำเร็จ เขตการปกครองและภาค พ.ศ. 2556 (ต่อ)

TABLE 24 Number of population, aged 6 years and over by group of snacks taken, level of educational attainment, area and region, 2013 (contd.)

ระดับการศึกษาที่สำเร็จ	การบริโภคอาหารกลุ่มขนมสำหรับทานเล่นหรือขนมกรุบกรอบ						Level of educational attainment , area and region
	รวม	ไม่ทาน	ทาน 1-2 วัน/สัปดาห์	ทาน 3-4 วัน/สัปดาห์	ทาน 5-6 วัน/สัปดาห์	ทานทุกวัน	
เขตการปกครองและภาค	Total	Do not consume	1-2 days/week	3-4 days/week	5-6 days/week	Everyday	
นอกเขตเทศบาล	34,118,317	18,147,135	8,967,052	3,314,171	1,414,445	2,275,515	Non - municipal area
ไม่เคยเรียน	2,009,001	1,298,572	363,684	129,488	88,582	128,674	None
ระดับการศึกษาที่สำเร็จ	32,064,125	16,814,981	8,595,273	3,181,577	1,325,863	2,146,431	Level of educational attainment
ก่อนประถมศึกษา	8,055,932	4,067,745	1,651,896	892,632	472,683	970,977	Lower elementary
ประถมศึกษา	12,505,590	7,804,799	2,967,041	857,275	337,372	539,103	Elementary
มัธยมศึกษาตอนต้น	4,981,674	1,978,345	1,705,276	659,131	304,517	334,404	Lower secondary
มัธยมศึกษาตอนปลาย	3,702,510	1,652,543	1,262,435	456,624	127,941	202,967	Upper secondary
ปวส/ปวท/อนุปริญญา	934,711	426,160	349,149	101,131	28,071	30,200	Post - secondary
ปริญญาตรี	1,730,706	794,761	620,680	197,373	54,704	63,189	Bachelor degree
สูงกว่าปริญญาตรี	153,002	90,628	38,796	17,411	575	5,591	Post - bachelor degree
อื่นๆ/เรียนแต่ไม่ทราบระดับชั้น	44,090	32,480	8,094	3,106	-	410	Other or study but - unknown level
ไม่ทราบ	1,102	1,102	-	-	-	-	Unknown

ตารางที่ 24 จำนวนประชากรอายุตั้งแต่ 6 ปีขึ้นไป จำแนกตามการบริโภคอาหารกลุ่มขนมสำหรับทานเล่นหรือขนมกรุบกรอบ ระดับการศึกษาที่สำเร็จ เขตการปกครองและภาค พ.ศ. 2556 (ต่อ)

TABLE 24 Number of population, aged 6 years and over by group of snacks taken, level of educational attainment, area and region, 2013 (contd.)

ระดับการศึกษาที่สำเร็จ	การบริโภคอาหารกลุ่มขนมสำหรับทานเล่นหรือขนมกรุบกรอบ						Level of educational attainment , area and region
	รวม	ไม่ทาน	ทาน 1-2 วัน/สัปดาห์	ทาน 3-4 วัน/สัปดาห์	ทาน 5-6 วัน/สัปดาห์	ทานทุกวัน	
เขตการปกครองและภาค	Total	Do not consume	1-2 days/week	3-4 days/week	5-6 days/week	Everyday	
ภาคกลาง	17,545,875	8,091,854	5,290,590	2,069,560	739,619	1,354,251	Central region
ไม่เคยเรียน	784,242	494,491	152,017	49,139	26,248	62,347	None
ระดับการศึกษาที่สำเร็จ	16,712,774	7,564,008	5,131,672	2,018,008	710,252	1,288,834	Level of educational attainment
ก่อนประถมศึกษา	3,249,004	1,548,499	620,999	371,595	212,203	495,707	Lower elementary
ประถมศึกษา	5,153,951	2,894,642	1,362,152	426,260	136,117	334,780	Elementary
มัธยมศึกษาตอนต้น	2,919,166	976,472	1,118,932	469,640	151,450	202,672	Lower secondary
มัธยมศึกษาตอนปลาย	2,665,562	1,004,417	983,174	409,070	100,512	168,389	Upper secondary
ปวส/ปวท/อนุปริญญา	793,923	311,093	331,748	90,129	29,686	31,268	Post - secondary
ปริญญาตรี	1,770,856	742,319	666,676	227,978	79,284	54,599	Bachelor degree
สูงกว่าปริญญาตรี	160,313	86,567	47,991	23,336	1,001	1,418	Post - bachelor degree
อื่นๆ/เรียนแต่ไม่ทราบระดับชั้น	48,321	33,355	6,681	2,095	3,119	3,071	Other or study but - unknown level
ไม่ทราบ	538	-	220	317	-	-	Unknown

ตารางที่ 24 จำนวนประชากรอายุตั้งแต่ 6 ปีขึ้นไป จำแนกตามการบริโภคอาหารกลุ่มขนมสำหรับทานเล่นหรือขนมกรุบกรอบ ระดับการศึกษาที่สำเร็จ เขตการปกครองและภาค พ.ศ. 2556 (ต่อ)

TABLE 24 Number of population, aged 6 years and over by group of snacks taken, level of educational attainment, area and region, 2013 (contd.)

ระดับการศึกษาที่สำเร็จ	การบริโภคอาหารกลุ่มขนมสำหรับทานเล่นหรือขนมกรุบกรอบ						Level of educational attainment , area and region
	รวม	ไม่ทาน	ทาน 1-2 วัน/สัปดาห์	ทาน 3-4 วัน/สัปดาห์	ทาน 5-6 วัน/สัปดาห์	ทานทุกวัน	
เขตการปกครองและภาค	Total	Do not consume	1-2 days/week	3-4 days/week	5-6 days/week	Everyday	
ภาคใต้	8,253,629	4,414,788	2,278,213	759,861	315,187	485,579	Southern region
ไม่เคยเรียน	528,679	308,821	109,388	40,830	36,979	32,662	None
ระดับการศึกษาที่สำเร็จ	7,707,262	4,091,213	2,167,214	719,031	277,138	452,665	Level of educational attainment
ก่อนประถมศึกษา	1,540,004	631,566	397,029	220,287	108,690	182,433	Lower elementary
ประถมศึกษา	2,793,183	1,740,439	686,081	180,230	68,757	117,676	Elementary
มัธยมศึกษาตอนต้น	1,312,406	642,610	422,176	127,719	47,142	72,758	Lower secondary
มัธยมศึกษาตอนปลาย	1,016,829	555,517	308,314	84,231	23,616	45,151	Upper secondary
ปวส/ปวท/อนุปริญญา	328,144	171,792	111,330	26,799	6,994	11,230	Post - secondary
ปริญญาตรี	665,062	322,203	227,926	74,833	18,738	21,362	Bachelor degree
สูงกว่าปริญญาตรี	51,634	27,086	14,358	4,933	3,202	2,055	Post - bachelor degree
อื่นๆ/เรียนแต่ไม่ทราบระดับชั้น	10,668	7,734	1,612	-	1,070	252	Other or study but - unknown level
ไม่ทราบ	7,020	7,020	-	-	-	-	Unknown

ตารางที่ 25 จำนวนประชากรอายุตั้งแต่ 6 ปีขึ้นไป จำแนกตามการบริโภคอาหารกลุ่มประเภทจานด่วนทางตะวันตก ระดับการศึกษาที่สำเร็จ เขตการปกครองและภาค พ.ศ. 2556

TABLE 25 Number of population, aged 6 years and over by group of western fast food taken, level of educational attainment, area and region, 2013

ระดับการศึกษาที่สำเร็จ	การบริโภคอาหารกลุ่มประเภทจานด่วนทางตะวันตก						Level of educational attainment , area and region
	รวม	ไม่ทาน	ทาน 1-2 วัน/สัปดาห์	ทาน 3-4 วัน/สัปดาห์	ทาน 5-6 วัน/สัปดาห์	ทานทุกวัน	
เขตการปกครองและภาค	Total	Do not consume	1-2 days/week	3-4 days/week	5-6 days/week	Everyday	
ทั่วราชอาณาจักร	61,666,798	43,678,760	14,469,774	2,334,304	783,227	400,733	Whole Kingdom
ไม่เคยเรียน	3,001,220	2,539,776	365,274	54,438	21,161	20,570	None
ระดับการศึกษาที่สำเร็จ	58,574,535	41,076,609	14,079,268	2,279,866	759,087	379,705	Level of educational attainment
ก่อนประถมศึกษา	12,932,797	9,692,395	2,450,486	519,932	161,967	108,018	Lower elementary
ประถมศึกษา	19,476,656	15,601,495	3,138,158	495,983	174,766	66,254	Elementary
มัธยมศึกษาตอนต้น	9,164,480	6,073,280	2,466,858	396,208	153,114	75,019	Lower secondary
มัธยมศึกษาตอนปลาย	8,057,122	4,944,622	2,588,623	367,982	122,344	33,552	Upper secondary
ปวส/ปวท/อนุปริญญา	2,220,051	1,324,599	733,910	118,303	28,050	15,189	Post - secondary
ปริญญาตรี	5,802,521	2,993,494	2,324,273	315,779	101,311	67,664	Bachelor degree
สูงกว่าปริญญาตรี	920,907	446,724	376,961	65,677	17,535	14,009	Post - bachelor degree
อื่นๆ/เรียนแต่ไม่ทราบระดับชั้น	83,486	56,131	24,236	-	2,661	458	Other or study but - unknown level
ไม่ทราบ	7,557	6,244	996	-	317	-	Unknown

ตารางที่ 25 จำนวนประชากรอายุตั้งแต่ 6 ปีขึ้นไป จำแนกตามการบริโภคอาหารกลุ่มประเภทจานด่วนทางตะวันตก ระดับการศึกษาที่สำเร็จ เขตการปกครองและภาค พ.ศ. 2556 (ต่อ)

TABLE 25 Number of population, aged 6 years and over by group of western fast food taken, level of educational attainment, area and region, 2013 (contd.)

ระดับการศึกษาที่สำเร็จ	การบริโภคอาหารกลุ่มประเภทจานด่วนทางตะวันตก						Level of educational attainment , area and region
	รวม	ไม่ทาน	ทาน 1-2 วัน/สัปดาห์	ทาน 3-4 วัน/สัปดาห์	ทาน 5-6 วัน/สัปดาห์	ทานทุกวัน	
เขตการปกครองและภาค	Total	Do not consume	1-2 days/week	3-4 days/week	5-6 days/week	Everyday	
ในเขตเทศบาล	27,548,481	17,319,999	8,284,304	1,256,867	461,503	225,808	Municipal Area
ไม่เคยเรียน	992,219	790,265	154,094	26,596	12,691	8,573	None
ระดับการศึกษาที่สำเร็จ	26,510,410	16,501,065	8,116,463	1,230,271	445,834	216,777	Level of educational attainment
ก่อนประถมศึกษา	4,876,865	3,318,184	1,206,586	233,813	72,681	45,602	Lower elementary
ประถมศึกษา	6,971,066	5,170,476	1,457,053	214,846	97,775	30,915	Elementary
มัธยมศึกษาตอนต้น	4,182,806	2,540,125	1,291,411	214,834	92,394	44,043	Lower secondary
มัธยมศึกษาตอนปลาย	4,354,612	2,449,169	1,609,999	198,874	76,156	20,414	Upper secondary
ปวส/ปวท/อนุปริญญา	1,285,340	724,138	469,606	66,750	18,853	5,994	Post - secondary
ปริญญาตรี	4,071,815	1,941,938	1,757,123	245,907	71,046	55,802	Bachelor degree
สูงกว่าปริญญาตรี	767,905	357,035	324,685	55,247	16,929	14,009	Post - bachelor degree
อื่นๆ/เรียนแต่ไม่ทราบระดับชั้น	39,396	23,527	12,751	-	2,661	458	Other or study but - unknown level
ไม่ทราบ	6,456	5,142	996	-	317	-	Unknown

ตารางที่ 25 จำนวนประชากรอายุตั้งแต่ 6 ปีขึ้นไป จำแนกตามการบริโภคอาหารกลุ่มประเภทจานด่วนทางตะวันตก ระดับการศึกษาที่สำเร็จ เขตการปกครองและภาค พ.ศ. 2556 (ต่อ)

TABLE 25 Number of population, aged 6 years and over by group of western fast food taken, level of educational attainment, area and region, 2013 (contd.)

ระดับการศึกษาที่สำเร็จ	การบริโภคอาหารกลุ่มประเภทจานด่วนทางตะวันตก						Level of educational attainment , area and region
	รวม	ไม่ทาน	ทาน 1-2 วัน/สัปดาห์	ทาน 3-4 วัน/สัปดาห์	ทาน 5-6 วัน/สัปดาห์	ทานทุกวัน	
เขตการปกครองและภาค	Total	Do not consume	1-2 days/week	3-4 days/week	5-6 days/week	Everyday	
นอกเขตเทศบาล	34,118,317	26,358,761	6,185,470	1,077,437	321,724	174,925	Non - municipal area
ไม่เคยเรียน	2,009,001	1,749,511	211,179	27,842	8,471	11,997	None
ระดับการศึกษาที่สำเร็จ	32,064,125	24,575,544	5,962,805	1,049,595	313,253	162,928	Level of educational attainment
ก่อนประถมศึกษา	8,055,932	6,374,211	1,243,900	286,119	89,286	62,416	Lower elementary
ประถมศึกษา	12,505,590	10,431,019	1,681,105	281,137	76,990	35,339	Elementary
มัธยมศึกษาตอนต้น	4,981,674	3,533,155	1,175,447	181,375	60,721	30,977	Lower secondary
มัธยมศึกษาตอนปลาย	3,702,510	2,495,452	978,624	169,109	46,187	13,138	Upper secondary
ปวส/ปวท/อนุปริญญา	934,711	600,461	264,304	51,554	9,197	9,195	Post - secondary
ปริญญาตรี	1,730,706	1,051,557	567,150	69,872	30,265	11,863	Bachelor degree
สูงกว่าปริญญาตรี	153,002	89,690	52,277	10,430	606	-	Post - bachelor degree
อื่นๆ/เรียนแต่ ไม่ทราบระดับชั้น	44,090	32,605	11,485	-	-	-	Other or study but - unknown level
ไม่ทราบ	1,102	1,102	-	-	-	-	Unknown

ตารางที่ 25 จำนวนประชากรอายุตั้งแต่ 6 ปีขึ้นไป จำแนกตามการบริโภคอาหารกลุ่มประเภทจานด่วนทางตะวันตก ระดับการศึกษาที่สำเร็จ เขตการปกครองและภาค พ.ศ. 2556 (ต่อ)

TABLE 25 Number of population, aged 6 years and over by group of western fast food taken, level of educational attainment, area and region, 2013 (contd.)

ระดับการศึกษาที่สำเร็จ	การบริโภคอาหารกลุ่มประเภทจานด่วนทางตะวันตก						Level of educational attainment , area and region
	รวม	ไม่ทาน	ทาน 1-2 วัน/สัปดาห์	ทาน 3-4 วัน/สัปดาห์	ทาน 5-6 วัน/สัปดาห์	ทานทุกวัน	
เขตการปกครองและภาค	Total	Do not consume	1-2 days/week	3-4 days/week	5-6 days/week	Everyday	
ภาคกลาง	17,545,875	11,780,548	4,710,175	719,916	203,894	131,342	Central region
ไม่เคยเรียน	784,242	666,760	97,615	12,053	2,861	4,952	None
ระดับการศึกษาที่สำเร็จ	16,712,774	11,081,289	4,599,637	707,863	198,054	125,932	Level of educational attainment
ก่อนประถมศึกษา	3,249,004	2,300,696	681,002	186,708	35,331	45,267	Lower elementary
ประถมศึกษา	5,153,951	3,929,899	1,039,525	122,589	37,561	24,377	Elementary
มัธยมศึกษาตอนต้น	2,919,166	1,864,732	850,798	140,949	34,660	28,027	Lower secondary
มัธยมศึกษาตอนปลาย	2,665,562	1,544,513	941,315	129,563	36,815	13,356	Upper secondary
ปวส/ปวท/อนุปริญญา	793,923	442,357	281,658	48,458	16,354	5,097	Post - secondary
ปริญญาตรี	1,770,856	923,657	734,772	65,285	37,334	9,807	Bachelor degree
สูงกว่าปริญญาตรี	160,313	75,437	70,567	14,310	-	-	Post - bachelor degree
อื่นๆ/เรียนแต่ไม่ทราบระดับชั้น	48,321	32,279	12,923	-	2,661	458	Other or study but - unknown level
ไม่ทราบ	538	220	-	-	317	-	Unknown

ตารางที่ 25 จำนวนประชากรอายุตั้งแต่ 6 ปีขึ้นไป จำแนกตามการบริโภคอาหารกลุ่มประเภทจานด่วนทางตะวันตก ระดับการศึกษาที่สำเร็จ เขตการปกครองและภาค พ.ศ. 2556 (ต่อ)

TABLE 25 Number of population, aged 6 years and over by group of western fast food taken, level of educational attainment, area and region, 2013 (contd.)

ระดับการศึกษาที่สำเร็จ	การบริโภคอาหารกลุ่มประเภทจานด่วนทางตะวันตก						Level of educational attainment , area and region
	รวม	ไม่ทาน	ทาน 1-2 วัน/สัปดาห์	ทาน 3-4 วัน/สัปดาห์	ทาน 5-6 วัน/สัปดาห์	ทานทุกวัน	
เขตการปกครองและภาค	Total	Do not consume	1-2 days/week	3-4 days/week	5-6 days/week	Everyday	
ภาคใต้	8,253,629	5,245,333	2,283,675	461,495	177,155	85,971	Southern region
ไม่เคยเรียน	528,679	392,866	102,406	19,883	6,404	7,120	None
ระดับการศึกษาที่สำเร็จ	7,707,262	4,838,447	2,177,602	441,612	170,751	78,851	Level of educational attainment
ก่อนประถมศึกษา	1,540,004	925,416	463,287	92,479	37,821	21,001	Lower elementary
ประถมศึกษา	2,793,183	2,024,278	576,581	126,206	49,413	16,706	Elementary
มัธยมศึกษาตอนต้น	1,312,406	775,936	415,279	68,119	38,228	14,843	Lower secondary
มัธยมศึกษาตอนปลาย	1,016,829	567,192	351,714	68,134	21,454	8,334	Upper secondary
ปวส/ปวท/อนุปริญญา	328,144	173,537	118,056	26,296	4,388	5,867	Post - secondary
ปริญญาตรี	665,062	349,749	228,821	59,300	15,092	12,100	Bachelor degree
สูงกว่าปริญญาตรี	51,634	22,340	23,864	1,077	4,353	-	Post - bachelor degree
อื่นๆ/เรียนแต่ไม่ทราบระดับชั้น	10,668	7,997	2,672	-	-	-	Other or study but - unknown level
ไม่ทราบ	7,020	6,024	996	-	-	-	Unknown

ตารางที่ 26 จำนวนประชากรอายุตั้งแต่ 6 ปีขึ้นไป จำแนกตามการบริโภคอาหารกลุ่มผักและผลไม้สด ระดับการศึกษาที่สำเร็จ เขตการปกครองและภาค พ.ศ. 2556

TABLE 26 Number of population, aged 6 years and over by group of fresh fruit and vegetable taken, level of educational attainment, area and region, 2013

ระดับการศึกษาที่สำเร็จ	การบริโภคอาหารกลุ่มผักและผลไม้สด						Level of educational attainment, area and region
	รวม	ไม่ทาน	ทาน 1-2 วัน/สัปดาห์	ทาน 3-4 วัน/สัปดาห์	ทาน 5-6 วัน/สัปดาห์	ทานทุกวัน	
เขตการปกครองและภาค	Total	Do not consume	1-2 days/week	3-4 days/week	5-6 days/week	Everyday	
ทั่วราชอาณาจักร	61,666,798	716,342	6,147,496	10,345,318	10,861,416	33,596,226	Whole Kingdom
ไม่เคยเรียน	3,001,220	58,557	404,231	532,297	514,476	1,491,659	None
ระดับการศึกษาที่สำเร็จ	58,574,535	657,785	5,735,689	9,785,433	10,332,358	32,063,270	Level of educational attainment
ก่อนประถมศึกษา	12,932,797	218,643	1,549,710	2,367,059	2,220,143	6,577,242	Lower elementary
ประถมศึกษา	19,476,656	216,511	1,921,231	3,413,814	3,540,153	10,384,947	Elementary
มัธยมศึกษาตอนต้น	9,164,480	82,360	962,465	1,617,103	1,685,575	4,816,977	Lower secondary
มัธยมศึกษาตอนปลาย	8,057,122	71,185	718,195	1,309,953	1,400,997	4,556,792	Upper secondary
ปวส/ปวท/อนุปริญญา	2,220,051	14,991	165,818	340,040	398,950	1,300,252	Post - secondary
ปริญญาตรี	5,802,521	47,452	370,440	671,142	977,952	3,735,534	Bachelor degree
สูงกว่าปริญญาตรี	920,907	6,644	47,829	66,322	108,588	691,524	Post - bachelor degree
อื่นๆ/เรียนแต่ไม่ทราบระดับชั้น	83,486	-	6,581	27,164	13,163	36,578	Other or study but - unknown level
ไม่ทราบ	7,557	-	996	423	1,419	4,719	Unknown

ตารางที่ 26 จำนวนประชากรอายุตั้งแต่ 6 ปีขึ้นไป จำแนกตามการบริโภคอาหารกลุ่มผักและผลไม้สด ระดับการศึกษาที่สำเร็จ เขตการปกครองและภาค พ.ศ. 2556 (ต่อ)

TABLE 26 Number of population, aged 6 years and over by group of fresh fruit and vegetable taken, level of educational attainment, area and region, 2013 (contd.)

ระดับการศึกษาที่สำเร็จ	การบริโภคอาหารกลุ่มผักและผลไม้สด Group of fresh fruit and vegetable taken						Level of educational attainment, area and region
	รวม	ไม่ทาน	ทาน 1-2 วัน/สัปดาห์	ทาน 3-4 วัน/สัปดาห์	ทาน 5-6 วัน/สัปดาห์	ทานทุกวัน	
เขตการปกครองและภาค	Total	Do not consume	1-2 days/week	3-4 days/week	5-6 days/week	Everyday	
ในเขตเทศบาล	27,548,481	245,006	2,613,836	4,311,288	4,869,926	15,508,425	Municipal Area
ไม่เคยเรียน	992,219	15,149	135,874	172,779	182,175	486,242	None
ระดับการศึกษาที่สำเร็จ	26,510,410	229,857	2,470,752	4,120,455	4,679,921	15,009,425	Level of educational attainment
ก่อนประถมศึกษา	4,876,865	75,561	529,819	837,252	857,608	2,576,626	Lower elementary
ประถมศึกษา	6,971,066	55,465	669,054	1,161,008	1,299,859	3,785,680	Elementary
มัธยมศึกษาตอนต้น	4,182,806	21,302	455,239	700,896	736,225	2,269,144	Lower secondary
มัธยมศึกษาตอนปลาย	4,354,612	30,061	386,940	678,234	785,518	2,473,859	Upper secondary
ปวส/ปวท/อนุปริญญา	1,285,340	8,810	103,739	201,394	223,421	747,977	Post - secondary
ปริญญาตรี	4,071,815	32,014	281,752	485,028	685,379	2,587,642	Bachelor degree
สูงกว่าปริญญาตรี	767,905	6,644	44,210	56,643	91,911	568,497	Post - bachelor degree
อื่นๆ/เรียนแต่ไม่ทราบระดับชั้น	39,396	-	6,215	17,631	7,513	8,038	Other or study but - unknown level
ไม่ทราบ	6,456	-	996	423	317	4,719	Unknown

ตารางที่ 26 จำนวนประชากรอายุตั้งแต่ 6 ปีขึ้นไป จำแนกตามการบริโภคอาหารกลุ่มผักและผลไม้สด ระดับการศึกษาที่สำเร็จ เขตการปกครองและภาค พ.ศ. 2556 (ต่อ)

TABLE 26 Number of population, aged 6 years and over by group of fresh fruit and vegetable taken, level of educational attainment, area and region, 2013 (contd.)

ระดับการศึกษาที่สำเร็จ	การบริโภคอาหารกลุ่มผักและผลไม้สด						Level of educational attainment, area and region
	รวม	ไม่ทาน	ทาน 1-2 วัน/สัปดาห์	ทาน 3-4 วัน/สัปดาห์	ทาน 5-6 วัน/สัปดาห์	ทานทุกวัน	
เขตการปกครองและภาค	Total	Do not consume	1-2 days/week	3-4 days/week	5-6 days/week	Everyday	
นอกเขตเทศบาล	34,118,317	471,336	3,533,660	6,034,030	5,991,490	18,087,801	Non - municipal area
ไม่เคยเรียน	2,009,001	43,408	268,357	359,518	332,301	1,005,416	None
ระดับการศึกษาที่สำเร็จ	32,064,125	427,928	3,264,937	5,664,978	5,652,437	17,053,845	Level of educational attainment
ก่อนประถมศึกษา	8,055,932	143,083	1,019,891	1,529,808	1,362,535	4,000,616	Lower elementary
ประถมศึกษา	12,505,590	161,045	1,252,177	2,252,805	2,240,294	6,599,268	Elementary
มัธยมศึกษาตอนต้น	4,981,674	61,058	507,226	916,206	949,350	2,547,833	Lower secondary
มัธยมศึกษาตอนปลาย	3,702,510	41,124	331,255	631,719	615,479	2,082,933	Upper secondary
ปวส/ปวท/อนุปริญญา	934,711	6,181	62,080	138,646	175,529	552,275	Post - secondary
ปริญญาตรี	1,730,706	15,438	88,688	186,115	292,574	1,147,892	Bachelor degree
สูงกว่าปริญญาตรี	153,002	-	3,619	9,679	16,676	123,027	Post - bachelor degree
อื่นๆ/เรียนแต่ไม่ทราบระดับชั้น	44,090	-	366	9,533	5,650	28,541	Other or study but - unknown level
ไม่ทราบ	1,102	-	-	-	1,102	-	Unknown

ตารางที่ 26 จำนวนประชากรอายุตั้งแต่ 6 ปีขึ้นไป จำแนกตามการบริโภคอาหารกลุ่มผักและผลไม้สด ระดับการศึกษาที่สำเร็จ เขตการปกครองและภาค พ.ศ. 2556 (ต่อ)

TABLE 26 Number of population, aged 6 years and over by group of fresh fruit and vegetable taken, level of educational attainment, area and region, 2013 (contd.)

ระดับการศึกษาที่สำเร็จ	การบริโภคอาหารกลุ่มผักและผลไม้สด						Level of educational attainment, area and region
	รวม	ไม่ทาน	ทาน 1-2 วัน/สัปดาห์	ทาน 3-4 วัน/สัปดาห์	ทาน 5-6 วัน/สัปดาห์	ทานทุกวัน	
เขตการปกครองและภาค	Total	Do not consume	1-2 days/week	3-4 days/week	5-6 days/week	Everyday	
ภาคกลาง	17,545,875	198,718	1,723,902	3,034,085	2,932,681	9,656,489	Central region
ไม่เคยเรียน	784,242	9,924	84,362	156,142	119,544	414,270	None
ระดับการศึกษาที่สำเร็จ	16,712,774	188,795	1,634,395	2,858,719	2,809,015	9,221,851	Level of educational attainment
ก่อนประถมศึกษา	3,249,004	66,265	396,908	611,477	481,432	1,692,921	Lower elementary
ประถมศึกษา	5,153,951	72,720	432,789	875,848	909,426	2,863,168	Elementary
มัธยมศึกษาตอนต้น	2,919,166	18,969	341,467	547,440	474,935	1,536,355	Lower secondary
มัธยมศึกษาตอนปลาย	2,665,562	19,742	259,515	475,510	452,994	1,457,801	Upper secondary
ปวส/ปวท/อนุปริญญา	793,923	2,284	95,451	134,115	154,443	407,630	Post - secondary
ปริญญาตรี	1,770,856	8,814	106,102	199,440	315,488	1,141,011	Bachelor degree
สูงกว่าปริญญาตรี	160,313	-	2,162	14,890	20,296	122,964	Post - bachelor degree
อื่นๆ/เรียนแต่ไม่ทราบระดับชั้น	48,321	-	5,145	19,004	3,805	20,368	Other or study but - unknown level
ไม่ทราบ	538	-	-	220	317	-	Unknown

ตารางที่ 26 จำนวนประชากรอายุตั้งแต่ 6 ปีขึ้นไป จำแนกตามการบริโภคอาหารกลุ่มผักและผลไม้สด ระดับการศึกษาที่สำเร็จ เขตการปกครองและภาค พ.ศ. 2556 (ต่อ)

TABLE 26 Number of population, aged 6 years and over by group of fresh fruit and vegetable taken, level of educational attainment, area and region, 2013 (contd.)

ระดับการศึกษาที่สำเร็จ	การบริโภคอาหารกลุ่มผักและผลไม้สด Group of fresh fruit and vegetable taken						Level of educational attainment, area and region
	รวม	ไม่ทาน	ทาน 1-2 วัน/สัปดาห์	ทาน 3-4 วัน/สัปดาห์	ทาน 5-6 วัน/สัปดาห์	ทานทุกวัน	
เขตการปกครองและภาค	Total	Do not consume	1-2 days/week	3-4 days/week	5-6 days/week	Everyday	
ภาคใต้	8,253,629	113,737	733,768	1,475,780	1,634,427	4,295,917	Southern region
ไม่เคยเรียน	528,679	11,945	98,201	110,483	92,377	215,673	None
ระดับการศึกษาที่สำเร็จ	7,707,262	101,792	633,135	1,363,908	1,537,571	4,070,856	Level of educational attainment
ก่อนประถมศึกษา	1,540,004	36,426	210,255	308,366	284,839	700,119	Lower elementary
ประถมศึกษา	2,793,183	37,794	207,901	501,086	587,821	1,458,582	Elementary
มัธยมศึกษาตอนต้น	1,312,406	13,673	92,949	236,686	281,816	687,282	Lower secondary
มัธยมศึกษาตอนปลาย	1,016,829	9,614	81,014	171,678	193,364	561,159	Upper secondary
ปวส/ปวท/อนุปริญญา	328,144	2,651	15,118	57,948	58,643	193,784	Post - secondary
ปริญญาตรี	665,062	1,635	25,766	85,277	125,459	426,924	Bachelor degree
สูงกว่าปริญญาตรี	51,634	-	131	2,867	5,629	43,006	Post - bachelor degree
อื่นๆ/เรียนแต่ไม่ทราบระดับชั้น	10,668	-	1,436	1,187	3,378	4,668	Other or study but - unknown level
ไม่ทราบ	7,020	-	996	203	1,102	4,719	Unknown

ตารางที่ 27 จำนวนประชากรอายุตั้งแต่ 6 ปีขึ้นไป จำแนกตามการบริโภคอาหารกลุ่มเครื่องดื่มประเภทน้ำอัดลม ระดับการศึกษาที่สำเร็จ เขตการปกครองและภาค พ.ศ. 2556

TABLE 27 Number of population, aged 6 years and over by group of soft drink taken , level of educational attainment, area and region, 2013

ระดับการศึกษาที่สำเร็จ	การบริโภคอาหารกลุ่มเครื่องดื่มประเภทน้ำอัดลม						Level of educational attainment , area and region
	รวม	ไม่ทาน	ทาน 1-2 วัน/สัปดาห์	ทาน 3-4 วัน/สัปดาห์	ทาน 5-6 วัน/สัปดาห์	ทานทุกวัน	
เขตการปกครองและภาค	Total	Do not consume	1-2 days/week	3-4 days/week	5-6 days/week	Everyday	
ทั่วราชอาณาจักร	61,666,798	25,762,923	21,714,189	7,461,609	2,743,238	3,984,838	Whole Kingdom
ไม่เคยเรียน	3,001,220	1,837,684	733,721	231,432	83,427	114,956	None
ระดับการศึกษาที่สำเร็จ	58,574,535	23,883,664	20,942,417	7,222,838	2,657,440	3,868,176	Level of educational attainment
ก่อนประถมศึกษา	12,932,797	6,091,134	4,007,806	1,545,076	578,645	710,136	Lower elementary
ประถมศึกษา	19,476,656	9,587,988	6,450,359	1,796,928	662,189	979,192	Elementary
มัธยมศึกษาตอนต้น	9,164,480	2,571,095	3,614,684	1,532,333	625,080	821,288	Lower secondary
มัธยมศึกษาตอนปลาย	8,057,122	2,442,214	3,250,014	1,211,776	418,438	734,680	Upper secondary
ปวส/ปวท/อนุปริญญา	2,220,051	731,874	920,380	285,688	111,098	171,011	Post - secondary
ปริญญาตรี	5,802,521	2,061,399	2,337,873	764,510	238,759	399,979	Bachelor degree
สูงกว่าปริญญาตรี	920,907	397,960	361,299	86,526	23,232	51,889	Post - bachelor degree
อื่นๆ/เรียนแต่ไม่ทราบระดับชั้น	83,486	35,332	37,055	7,340	2,371	1,389	Other or study but - unknown level
ไม่ทราบ	7,557	6,244	996	-	-	317	Unknown

ตารางที่ 27 จำนวนประชากรอายุตั้งแต่ 6 ปีขึ้นไป จำแนกตามการบริโภคอาหารกลุ่มเครื่องดื่มประเภทน้ำอัดลม ระดับการศึกษาที่สำเร็จ เขตการปกครองและภาค พ.ศ. 2556 (ต่อ)

TABLE 27 Number of population, aged 6 years and over by group of soft drink taken , level of educational attainment, area and region, 2013 (contd.)

ระดับการศึกษาที่สำเร็จ	การบริโภคอาหารกลุ่มเครื่องดื่มประเภทน้ำอัดลม						Level of educational attainment , area and region
	รวม	ไม่ทาน	ทาน 1-2 วัน/สัปดาห์	ทาน 3-4 วัน/สัปดาห์	ทาน 5-6 วัน/สัปดาห์	ทานทุกวัน	
เขตการปกครองและภาค	Total	Do not consume	1-2 days/week	3-4 days/week	5-6 days/week	Everyday	
ในเขตเทศบาล	27,548,481	10,433,786	9,984,230	3,571,087	1,275,799	2,283,579	Municipal Area
ไม่เคเรียน	992,219	569,160	251,896	90,750	27,808	52,606	None
ระดับการศึกษาที่สำเร็จ	26,510,410	9,838,708	9,720,548	3,474,879	1,245,620	2,230,656	Level of educational attainment
ก่อนประถมศึกษา	4,876,865	2,194,243	1,500,837	590,953	234,714	356,118	Lower elementary
ประถมศึกษา	6,971,066	3,082,035	2,386,171	737,519	246,487	518,854	Elementary
มัธยมศึกษาตอนต้น	4,182,806	1,133,907	1,610,551	683,070	295,511	459,768	Lower secondary
มัธยมศึกษาตอนปลาย	4,354,612	1,251,573	1,766,473	680,558	208,493	447,515	Upper secondary
ปวส/ปวท/อนุปริญญา	1,285,340	402,703	538,747	177,764	54,122	112,004	Post - secondary
ปริญญาตรี	4,071,815	1,446,006	1,612,919	532,925	188,953	291,011	Bachelor degree
สูงกว่าปริญญาตรี	767,905	328,240	304,849	72,089	17,341	45,386	Post - bachelor degree
อื่นๆ/เรียนแต่ไม่ทราบระดับชั้น	39,396	20,776	10,791	5,458	2,371	-	Other or study but - unknown level
ไม่ทราบ	6,456	5,142	996	-	-	317	Unknown

ตารางที่ 27 จำนวนประชากรอายุตั้งแต่ 6 ปีขึ้นไป จำแนกตามการบริโภคอาหารกลุ่มเครื่องดื่มประเภทน้ำอัดลม ระดับการศึกษาที่สำเร็จ เขตการปกครองและภาค พ.ศ. 2556 (ต่อ)

TABLE 27 Number of population, aged 6 years and over by group of soft drink taken , level of educational attainment, area and region, 2013 (contd.)

ระดับการศึกษาที่สำเร็จ	การบริโภคอาหารกลุ่มเครื่องดื่มประเภทน้ำอัดลม						Level of educational attainment , area and region
	รวม	ไม่ทาน	ทาน 1-2 วัน/สัปดาห์	ทาน 3-4 วัน/สัปดาห์	ทาน 5-6 วัน/สัปดาห์	ทานทุกวัน	
เขตการปกครองและภาค	Total	Do not consume	1-2 days/week	3-4 days/week	5-6 days/week	Everyday	
นอกเขตเทศบาล	34,118,317	15,329,138	11,729,959	3,890,522	1,467,439	1,701,259	Non - municipal area
ไม่เคยเรียน	2,009,001	1,268,524	481,825	140,682	55,619	62,350	None
ระดับการศึกษาที่สำเร็จ	32,064,125	14,044,956	11,221,869	3,747,960	1,411,820	1,637,520	Level of educational attainment
ก่อนประถมศึกษา	8,055,932	3,896,891	2,506,969	954,123	343,931	354,018	Lower elementary
ประถมศึกษา	12,505,590	6,505,953	4,064,188	1,059,409	415,702	460,338	Elementary
มัธยมศึกษาตอนต้น	4,981,674	1,437,188	2,004,133	849,263	329,569	361,521	Lower secondary
มัธยมศึกษาตอนปลาย	3,702,510	1,190,641	1,483,541	531,218	209,946	287,165	Upper secondary
ปวส/ปวท/อนุปริญญา	934,711	329,171	381,633	107,924	56,976	59,007	Post - secondary
ปริญญาตรี	1,730,706	615,393	724,955	231,585	49,806	108,968	Bachelor degree
สูงกว่าปริญญาตรี	153,002	69,720	56,450	14,437	5,891	6,504	Post - bachelor degree
อื่นๆ/เรียนแต่ไม่ทราบระดับชั้น	44,090	14,555	26,264	1,881	-	1,389	Other or study but - unknown level
ไม่ทราบ	1,102	1,102	-	-	-	-	Unknown

ตารางที่ 27 จำนวนประชากรอายุตั้งแต่ 6 ปีขึ้นไป จำแนกตามการบริโภคอาหารกลุ่มเครื่องดื่มประเภทน้ำอัดลม ระดับการศึกษาที่สำเร็จ เขตการปกครองและภาค พ.ศ. 2556 (ต่อ)

TABLE 27 Number of population, aged 6 years and over by group of soft drink taken , level of educational attainment, area and region, 2013 (contd.)

ระดับการศึกษาที่สำเร็จ	การบริโภคอาหารกลุ่มเครื่องดื่มประเภทน้ำอัดลม						Level of educational attainment , area and region
	รวม	ไม่ทาน	ทาน 1-2 วัน/สัปดาห์	ทาน 3-4 วัน/สัปดาห์	ทาน 5-6 วัน/สัปดาห์	ทานทุกวัน	
เขตการปกครองและภาค	Total	Do not consume	1-2 days/week	3-4 days/week	5-6 days/week	Everyday	
ภาคกลาง	17,545,875	5,354,641	6,131,158	3,070,677	1,142,655	1,846,744	Central region
ไม่เคยเรียน	784,242	373,295	212,323	98,818	38,745	61,060	None
ระดับการศึกษาที่สำเร็จ	16,712,774	4,967,725	5,890,330	2,966,744	1,102,609	1,785,366	Level of educational attainment
ก่อนประถมศึกษา	3,249,004	1,262,337	962,068	495,268	213,089	316,243	Lower elementary
ประถมศึกษา	5,153,951	1,876,970	1,774,388	742,104	257,674	502,815	Elementary
มัธยมศึกษาตอนต้น	2,919,166	531,490	1,079,080	654,864	268,962	384,770	Lower secondary
มัธยมศึกษาตอนปลาย	2,665,562	552,254	993,487	580,531	209,223	330,067	Upper secondary
ปวส/ปวท/อนุปริญญา	793,923	182,712	311,086	142,421	67,359	90,346	Post - secondary
ปริญญาตรี	1,770,856	496,170	701,806	336,787	82,334	153,758	Bachelor degree
สูงกว่าปริญญาตรี	160,313	65,792	68,415	14,770	3,969	7,368	Post - bachelor degree
อื่นๆ/เรียนแต่ไม่ทราบระดับชั้น	48,321	13,401	28,505	5,114	1,301	-	Other or study but - unknown level
ไม่ทราบ	538	220	-	-	-	317	Unknown

ตารางที่ 27 จำนวนประชากรอายุตั้งแต่ 6 ปีขึ้นไป จำแนกตามการบริโภคอาหารกลุ่มเครื่องดื่มประเภทน้ำอัดลม ระดับการศึกษาที่สำเร็จ เขตการปกครองและภาค พ.ศ. 2556 (ต่อ)

TABLE 27 Number of population, aged 6 years and over by group of soft drink taken , level of educational attainment, area and region, 2013 (contd.)

ระดับการศึกษาที่สำเร็จ	การบริโภคอาหารกลุ่มเครื่องดื่มประเภทน้ำอัดลม						Level of educational attainment , area and region
	รวม	ไม่ทาน	ทาน 1-2 วัน/สัปดาห์	ทาน 3-4 วัน/สัปดาห์	ทาน 5-6 วัน/สัปดาห์	ทานทุกวัน	
เขตการปกครองและภาค	Total	Do not consume	1-2 days/week	3-4 days/week	5-6 days/week	Everyday	
ภาคใต้	8,253,629	4,358,354	2,558,079	763,356	299,191	274,648	Southern region
ไม่เคยเรียน	528,679	355,873	110,544	36,948	17,816	7,498	None
ระดับการศึกษาที่สำเร็จ	7,707,262	3,988,532	2,446,256	726,408	280,305	265,761	Level of educational attainment
ก่อนประถมศึกษา	1,540,004	766,613	463,433	187,127	51,684	71,147	Lower elementary
ประถมศึกษา	2,793,183	1,653,914	766,646	201,671	104,373	66,580	Elementary
มัธยมศึกษาตอนต้น	1,312,406	554,224	492,109	145,105	53,617	67,350	Lower secondary
มัธยมศึกษาตอนปลาย	1,016,829	499,250	352,063	99,087	34,341	32,088	Upper secondary
ปวส/ปวท/อนุปริญญา	328,144	155,225	123,183	30,065	9,984	9,686	Post - secondary
ปริญญาตรี	665,062	334,293	228,545	59,020	24,294	18,910	Bachelor degree
สูงกว่าปริญญาตรี	51,634	25,012	20,277	4,334	2,011	-	Post - bachelor degree
อื่นๆ/เรียนแต่ไม่ทราบระดับชั้น	10,668	7,926	283	-	1,070	1,389	Other or study but - unknown level
ไม่ทราบ	7,020	6,024	996	-	-	-	Unknown

ตารางที่ 28 จำนวนประชากรอายุตั้งแต่ 6 ปีขึ้นไป จำแนกตามการบริโภคอาหารกลุ่มเครื่องดื่มไม่มีแอลกอฮอล์ที่มีรสหวาน ระดับการศึกษาที่สำเร็จ เขตการปกครองและภาค พ.ศ. 2556

TABLE 28 Number of population, aged 6 years and over by group of alcoholic and beverages sweetened taken, level of educational attainment, area and region, 2013

ระดับการศึกษาที่สำเร็จ	การบริโภคอาหารกลุ่มเครื่องดื่มไม่มีแอลกอฮอล์ที่มีรสหวาน group of alcoholic and beverages sweetened taken						Level of educational attainment , area and region
	รวม	ไม่ทาน	ทาน 1-2 วัน/สัปดาห์	ทาน 3-4 วัน/สัปดาห์	ทาน 5-6 วัน/สัปดาห์	ทานทุกวัน	
เขตการปกครองและภาค	Total	Do not consume	1-2 days/week	3-4 days/week	5-6 days/week	Everyday	
ทั่วราชอาณาจักร	61,666,798	22,452,517	13,145,309	6,768,891	3,511,900	15,788,180	Whole Kingdom
ไม่เคยเรียน	3,001,220	1,667,352	522,527	234,508	93,934	482,899	None
ระดับการศึกษาที่สำเร็จ	58,574,535	20,743,257	12,615,701	6,523,562	3,411,468	15,280,548	Level of educational attainment
ก่อนประถมศึกษา	12,932,797	6,348,654	2,599,792	1,182,114	506,908	2,295,329	Lower elementary
ประถมศึกษา	19,476,656	7,560,850	4,193,035	2,003,743	1,073,005	4,646,023	Elementary
มัธยมศึกษาตอนต้น	9,164,480	2,903,506	2,175,307	1,198,798	579,285	2,307,585	Lower secondary
มัธยมศึกษาตอนปลาย	8,057,122	2,183,468	1,811,870	1,045,162	561,652	2,454,970	Upper secondary
ปวส/ปวท/อนุปริญญา	2,220,051	535,858	499,962	268,170	144,397	771,664	Post - seconary
ปริญญาตรี	5,802,521	1,055,849	1,189,822	694,293	455,993	2,406,564	Bachelor degree
สูงกว่าปริญญาตรี	920,907	155,072	145,912	131,282	90,228	398,412	Post - bachelor degree
อื่นๆ/เรียนแต่ไม่ทราบระดับชั้น	83,486	36,088	7,081	10,504	6,498	23,315	Other or study but - unknown level
ไม่ทราบ	7,557	5,821	-	317	-	1,419	Unknown

ตารางที่ 28 จำนวนประชากรอายุตั้งแต่ 6 ปีขึ้นไป จำแนกตามการบริโภคอาหารกลุ่มเครื่องดื่มไม่มีแอลกอฮอล์ที่มีรสหวาน ระดับการศึกษาที่สำเร็จ เขตการปกครองและภาค พ.ศ. 2556 (ต่อ)

TABLE 28 Number of population, aged 6 years and over by group of alcoholic and beverages sweetened taken, level of educational attainment, area and region, 2013 (contd.)

ระดับการศึกษาที่สำเร็จ	การบริโภคอาหารกลุ่มเครื่องดื่มไม่มีแอลกอฮอล์ที่มีรสหวาน group of alcoholic and beverages sweetened taken						Level of educational attainment , area and region
	รวม	ไม่ทาน	ทาน 1-2 วัน/สัปดาห์	ทาน 3-4 วัน/สัปดาห์	ทาน 5-6 วัน/สัปดาห์	ทานทุกวัน	
เขตการปกครองและภาค	Total	Do not consume	1-2 days/week	3-4 days/week	5-6 days/week	Everyday	
ในเขตเทศบาล	27,548,481	8,948,835	5,818,207	3,094,812	1,617,654	8,068,973	Municipal Area
ไม่เคยเรียน	992,219	536,513	180,698	68,201	31,881	174,926	None
ระดับการศึกษาที่สำเร็จ	26,510,410	8,397,745	5,630,809	3,018,896	1,580,927	7,882,032	Level of educational attainment
ก่อนประถมศึกษา	4,876,865	2,310,099	937,362	464,493	188,216	976,695	Lower elementary
ประถมศึกษา	6,971,066	2,588,688	1,502,128	694,642	405,311	1,780,297	Elementary
มัธยมศึกษาตอนต้น	4,182,806	1,248,274	937,475	546,233	250,697	1,200,128	Lower secondary
มัธยมศึกษาตอนปลาย	4,354,612	1,075,775	1,043,475	536,943	289,466	1,408,954	Upper secondary
ปวส/ปวท/อนุปริญญา	1,285,340	322,644	279,749	146,340	79,298	457,310	Post - seconary
ปริญญาตรี	4,071,815	728,684	809,489	504,375	293,555	1,735,711	Bachelor degree
สูงกว่าปริญญาตรี	767,905	123,581	121,132	125,871	74,385	322,936	Post - bachelor degree
อื่นๆ/เรียนแต่ไม่ทราบระดับชั้น	39,396	9,857	6,699	7,398	4,846	10,596	Other or study but - unknown level
ไม่ทราบ	6,456	4,719	-	317	-	1,419	Unknown

ตารางที่ 28 จำนวนประชากรอายุตั้งแต่ 6 ปีขึ้นไป จำแนกตามการบริโภคอาหารกลุ่มเครื่องดื่มไม่มีแอลกอฮอล์ที่มีรสหวาน ระดับการศึกษาที่สำเร็จ เขตการปกครองและภาค พ.ศ. 2556 (ต่อ)

TABLE 28 Number of population, aged 6 years and over by group of alcoholic and beverages sweetened taken, level of educational attainment, area and region, 2013 (contd.)

ระดับการศึกษาที่สำเร็จ	การบริโภคอาหารกลุ่มเครื่องดื่มไม่มีแอลกอฮอล์ที่มีรสหวาน group of alcoholic and beverages sweetened taken						Level of educational attainment , area and region
	รวม	ไม่ทาน	ทาน 1-2 วัน/สัปดาห์	ทาน 3-4 วัน/สัปดาห์	ทาน 5-6 วัน/สัปดาห์	ทานทุกวัน	
เขตการปกครองและภาค	Total	Do not consume	1-2 days/week	3-4 days/week	5-6 days/week	Everyday	
นอกเขตเทศบาล	34,118,317	13,503,683	7,327,102	3,674,079	1,894,246	7,719,207	Non - municipal area
ไม่เคยเรียน	2,009,001	1,130,839	341,829	166,307	62,053	307,972	None
ระดับการศึกษาที่สำเร็จ	32,064,125	12,345,511	6,984,892	3,504,666	1,830,541	7,398,516	Level of educational attainment
ก่อนประถมศึกษา	8,055,932	4,038,555	1,662,431	717,621	318,692	1,318,634	Lower elementary
ประถมศึกษา	12,505,590	4,972,161	2,690,907	1,309,102	667,694	2,865,726	Elementary
มัธยมศึกษาตอนต้น	4,981,674	1,655,232	1,237,833	652,565	328,588	1,107,456	Lower secondary
มัธยมศึกษาตอนปลาย	3,702,510	1,107,693	768,395	508,219	272,186	1,046,016	Upper secondary
ปวส/ปวท/อนุปริญญา	934,711	213,214	220,213	121,830	65,099	314,354	Post - seconary
ปริญญาตรี	1,730,706	327,165	380,333	189,918	162,438	670,853	Bachelor degree
สูงกว่าปริญญาตรี	153,002	31,491	24,780	5,411	15,844	75,476	Post - bachelor degree
อื่นๆ/เรียนแต่ไม่ทราบระดับชั้น	44,090	26,231	382	3,106	1,653	12,719	Other or study but - unknown level
ไม่ทราบ	1,102	1,102	-	-	-	-	Unknown

ตารางที่ 28 จำนวนประชากรอายุตั้งแต่ 6 ปีขึ้นไป จำแนกตามการบริโภคอาหารกลุ่มเครื่องดื่มไม่มีแอลกอฮอล์ที่มีรสหวาน ระดับการศึกษาที่สำเร็จ เขตการปกครองและภาค พ.ศ. 2556 (ต่อ)

TABLE 28 Number of population, aged 6 years and over by group of alcoholic and beverages sweetened taken, level of educational attainment, area and region, 2013 (contd.)

ระดับการศึกษาที่สำเร็จ	การบริโภคอาหารกลุ่มเครื่องดื่มไม่มีแอลกอฮอล์ที่มีรสหวาน group of alcoholic and beverages sweetened taken						Level of educational attainment , area and region
	รวม	ไม่ทาน	ทาน 1-2 วัน/สัปดาห์	ทาน 3-4 วัน/สัปดาห์	ทาน 5-6 วัน/สัปดาห์	ทานทุกวัน	
เขตการปกครองและภาค	Total	Do not consume	1-2 days/week	3-4 days/week	5-6 days/week	Everyday	
ภาคกลาง	17,545,875	5,735,030	3,738,350	1,945,219	1,111,238	5,016,037	Central region
ไม่เคยเรียน	784,242	426,252	110,771	70,944	29,086	147,188	None
ระดับการศึกษาที่สำเร็จ	16,712,774	5,282,064	3,624,299	1,870,263	1,079,193	4,856,956	Level of educational attainment
ก่อนประถมศึกษา	3,249,004	1,501,005	611,800	294,650	128,469	713,080	Lower elementary
ประถมศึกษา	5,153,951	1,766,197	1,080,875	513,566	317,359	1,475,954	Elementary
มัธยมศึกษาตอนต้น	2,919,166	806,869	668,345	429,837	203,114	811,001	Lower secondary
มัธยมศึกษาตอนปลาย	2,665,562	712,913	617,515	338,291	193,258	803,583	Upper secondary
ปวส/ปวท/อนุปริญญา	793,923	176,095	199,511	90,817	52,441	275,060	Post - seconary
ปริญญาตรี	1,770,856	289,251	419,929	190,771	164,470	706,434	Bachelor degree
สูงกว่าปริญญาตรี	160,313	29,734	26,322	12,331	20,081	71,844	Post - bachelor degree
อื่นๆ/เรียนแต่ ไม่ทราบระดับชั้น	48,321	26,715	3,280	3,695	2,959	11,672	Other or study but - unknown level
ไม่ทราบ	538	-	-	317	-	220	Unknown

ตารางที่ 28 จำนวนประชากรอายุตั้งแต่ 6 ปีขึ้นไป จำแนกตามการบริโภคอาหารกลุ่มเครื่องดื่มไม่มีแอลกอฮอล์ที่มีรสหวาน ระดับการศึกษาที่สำเร็จ เขตการปกครองและภาค พ.ศ. 2556 (ต่อ)

TABLE 28 Number of population, aged 6 years and over by group of alcoholic and beverages sweetened taken, level of educational attainment, area and region, 2013 (contd.)

ระดับการศึกษาที่สำเร็จ	การบริโภคอาหารกลุ่มเครื่องดื่มไม่มีแอลกอฮอล์ที่มีรสหวาน group of alcoholic and beverages sweetened taken						Level of educational attainment , area and region
	รวม	ไม่ทาน	ทาน 1-2 วัน/สัปดาห์	ทาน 3-4 วัน/สัปดาห์	ทาน 5-6 วัน/สัปดาห์	ทานทุกวัน	
เขตการปกครองและภาค	Total	Do not consume	1-2 days/week	3-4 days/week	5-6 days/week	Everyday	
ภาคใต้	8,253,629	2,207,000	1,658,148	1,007,034	570,178	2,811,269	Southern region
ไม่เคยเรียน	528,679	215,651	103,760	66,312	25,338	117,618	None
ระดับการศึกษาที่สำเร็จ	7,707,262	1,984,084	1,554,123	939,716	543,626	2,685,713	Level of educational attainment
ก่อนประถมศึกษา	1,540,004	562,573	385,831	158,497	78,928	354,175	Lower elementary
ประถมศึกษา	2,793,183	718,180	504,874	313,382	167,355	1,089,392	Elementary
มัธยมศึกษาตอนต้น	1,312,406	298,747	276,425	186,937	114,185	436,113	Lower secondary
มัธยมศึกษาตอนปลาย	1,016,829	210,785	209,185	126,555	94,328	375,976	Upper secondary
ปวส/ปวท/อนุปริญญา	328,144	76,880	47,161	58,293	29,739	116,071	Post - seconary
ปริญญาตรี	665,062	110,930	125,904	91,767	54,876	281,584	Bachelor degree
สูงกว่าปริญญาตรี	51,634	5,989	4,743	4,286	4,214	32,403	Post - bachelor degree
อื่นๆ/เรียนแต่ไม่ทราบระดับชั้น	10,668	1,445	265	1,006	1,214	6,738	Other or study but - unknown level
ไม่ทราบ	7,020	5,821	-	-	-	1,199	Unknown

ตารางที่ 29 จำนวนประชากรอายุตั้งแต่ 6 ปีขึ้นไป จำแนกตามการบริโภคอาหารกลุ่มผลิตภัณฑ์เสริมอาหารและกลุ่มแร่ธาตุ วิตามิน ระดับการศึกษาที่สำเร็จ เขตการปกครองและภาค พ.ศ. 2556

TABLE 29 Number of population, aged 6 years and over by group of supplementary food products and mineral vitamin taken, level of educational attainment , area and region, 2013

ระดับการศึกษาที่สำเร็จ	การบริโภคอาหารกลุ่มผลิตภัณฑ์เสริมอาหารและกลุ่มแร่ธาตุ วิตามิน							Level of educational attainment , area and region
	รวม	ไม่ทาน	ทาน 1-2 วัน/สัปดาห์	ทาน 3-4 วัน/สัปดาห์	ทาน 5-6 วัน/สัปดาห์	ทานทุกวัน	ไม่ทราบ	
เขตการปกครองและภาค	Total	Do not consume	1-2 days/week	3-4 days/week	5-6 days/week	Everyday	Unknown	
ทั่วราชอาณาจักร	61,666,798	49,898,813	6,572,184	1,791,310	750,274	2,653,266	952	Whole Kingdom
ไม่เคยเรียน	3,001,220	2,576,597	215,155	68,894	33,646	106,928	-	None
ระดับการศึกษาที่สำเร็จ	58,574,535	47,242,305	6,350,835	1,722,293	716,628	2,541,523	952	Level of educational attainment
ก่อนประถมศึกษา	12,932,797	11,003,181	1,111,333	285,948	114,740	417,595	-	Lower elementary
ประถมศึกษา	19,476,656	16,685,972	1,634,010	432,183	184,719	539,772	-	Elementary
มัธยมศึกษาตอนต้น	9,164,480	7,816,632	861,498	192,623	74,835	217,940	952	Lower secondary
มัธยมศึกษาตอนปลาย	8,057,122	6,341,252	1,023,955	244,851	100,190	346,874	-	Upper secondary
ปวส/ปวท/อนุปริญญา	2,220,051	1,607,155	336,343	98,363	27,647	150,544	-	Post - secondary
ปริญญาตรี	5,802,521	3,327,834	1,195,848	371,377	186,301	721,161	-	Bachelor degree
สูงกว่าปริญญาตรี	920,907	460,278	187,848	96,949	28,195	147,638	-	Post - bachelor degree
อื่นๆ/เรียนแต่ไม่ทราบระดับชั้น	83,486	72,354	6,195	122	-	4,815	-	Other or study but - unknown level
ไม่ทราบ	7,557	7,557	-	-	-	-	-	Unknown

ตารางที่ 29 จำนวนประชากรอายุตั้งแต่ 6 ปีขึ้นไป จำแนกตามการบริโภคอาหารกลุ่มผลิตภัณฑ์เสริมอาหารและกลุ่มแร่ธาตุวิตามิน ระดับการศึกษาที่สำเร็จ เขตการปกครองและภาค พ.ศ. 2556 (ต่อ)

TABLE 29 Number of population, aged 6 years and over by group of supplementary food products and mineral vitamin taken, level of educational attainment , area and region, 2013 (contd.)

ระดับการศึกษาที่สำเร็จ	การบริโภคอาหารกลุ่มผลิตภัณฑ์เสริมอาหารและกลุ่มแร่ธาตุ วิตามิน							Level of educational attainment , area and region
	Group of supplementary food products and mineral vitamin taken							
เขตการปกครองและภาค	รวม	ไม่ทาน	ทาน 1-2 วัน/สัปดาห์	ทาน 3-4 วัน/สัปดาห์	ทาน 5-6 วัน/สัปดาห์	ทานทุกวัน	ไม่ทราบ	
	Total	Do not consume	1-2 days/week	3-4 days/week	5-6 days/week	Everyday	Unknown	
ในเขตเทศบาล	27,548,481	20,172,026	3,888,091	1,131,274	531,718	1,824,419	952	Municipal Area
ไม่เคยเรียน	992,219	796,902	87,494	35,413	12,102	60,308	-	None
ระดับการศึกษาที่สำเร็จ	26,510,410	19,336,861	3,795,791	1,095,738	519,616	1,761,451	952	Level of educational attainment
ก่อนประถมศึกษา	4,876,865	3,809,523	566,280	174,305	74,168	252,590	-	Lower elementary
ประถมศึกษา	6,971,066	5,547,829	786,948	212,743	109,540	314,007	-	Elementary
มัธยมศึกษาตอนต้น	4,182,806	3,355,657	520,947	114,808	57,727	132,716	952	Lower secondary
มัธยมศึกษาตอนปลาย	4,354,612	3,181,075	672,645	171,697	75,559	253,637	-	Upper secondary
ปวส/ปวท/อนุปริญญา	1,285,340	886,741	209,886	60,493	22,487	105,734	-	Post - secondary
ปริญญาตรี	4,071,815	2,194,723	876,467	278,760	155,463	566,402	-	Bachelor degree
สูงกว่าปริญญาตรี	767,905	361,315	162,619	82,933	24,674	136,365	-	Post - bachelor degree
อื่นๆ/เรียนแต่ไม่ทราบระดับชั้น	39,396	31,807	4,806	122	-	2,661	-	Other or study but - unknown level
ไม่ทราบ	6,456	6,456	-	-	-	-	-	Unknown

ตารางที่ 29 จำนวนประชากรอายุตั้งแต่ 6 ปีขึ้นไป จำแนกตามการบริโภคอาหารกลุ่มผลิตภัณฑ์เสริมอาหารและกลุ่มแร่ธาตุวิตามิน ระดับการศึกษาที่สำเร็จ เขตการปกครองและภาค พ.ศ. 2556 (ต่อ)

TABLE 29 Number of population, aged 6 years and over by group of supplementary food products and mineral vitamin taken, level of educational attainment , area and region, 2013 (contd.)

ระดับการศึกษาที่สำเร็จ	การบริโภคอาหารกลุ่มผลิตภัณฑ์เสริมอาหารและกลุ่มแร่ธาตุ วิตามิน							Level of educational attainment , area and region
	Group of supplementary food products and mineral vitamin taken							
เขตการปกครองและภาค	รวม	ไม่ทาน	ทาน 1-2 วัน/สัปดาห์	ทาน 3-4 วัน/สัปดาห์	ทาน 5-6 วัน/สัปดาห์	ทานทุกวัน	ไม่ทราบ	
	Total	Do not consume	1-2 days/week	3-4 days/week	5-6 days/week	Everyday	Unknown	
นอกเขตเทศบาล	34,118,317	29,726,786	2,684,093	660,036	218,555	828,847	-	Non - municipal area
ไม่เคยเรียน	2,009,001	1,779,695	127,661	33,481	21,544	46,621	-	None
ระดับการศึกษาที่สำเร็จ	32,064,125	27,905,443	2,555,043	626,555	197,012	780,072	-	Level of educational attainment
ก่อนประถมศึกษา	8,055,932	7,193,658	545,054	111,643	40,572	165,005	-	Lower elementary
ประถมศึกษา	12,505,590	11,138,144	847,062	219,440	75,180	225,765	-	Elementary
มัธยมศึกษาตอนต้น	4,981,674	4,460,976	340,551	77,814	17,109	85,224	-	Lower secondary
มัธยมศึกษาตอนปลาย	3,702,510	3,160,177	351,310	73,154	24,631	93,237	-	Upper secondary
ปวส/ปวท/อนุปริญญา	934,711	720,413	126,457	37,870	5,160	44,810	-	Post - secondary
ปริญญาตรี	1,730,706	1,133,112	319,381	92,617	30,838	154,758	-	Bachelor degree
สูงกว่าปริญญาตรี	153,002	98,963	25,229	14,016	3,521	11,273	-	Post - bachelor degree
อื่นๆ/เรียนแต่ไม่ทราบระดับชั้น	44,090	40,547	1,389	-	-	2,154	-	Other or study but - unknown level
ไม่ทราบ	1,102	1,102	-	-	-	-	-	Unknown

ตารางที่ 29 จำนวนประชากรอายุตั้งแต่ 6 ปีขึ้นไป จำแนกตามการบริโภคอาหารกลุ่มผลิตภัณฑ์เสริมอาหารและกลุ่มแร่ธาตุวิตามิน ระดับการศึกษาที่สำเร็จ เขตการปกครองและภาค พ.ศ. 2556 (ต่อ)

TABLE 29 Number of population, aged 6 years and over by group of supplementary food products and mineral vitamin taken, level of educational attainment , area and region, 2013 (contd.)

ระดับการศึกษาที่สำเร็จ	การบริโภคอาหารกลุ่มผลิตภัณฑ์เสริมอาหารและกลุ่มแร่ธาตุ วิตามิน							Level of educational attainment , area and region
	Group of supplementary food products and mineral vitamin taken							
เขตการปกครองและภาค	รวม	ไม่ทาน	ทาน 1-2 วัน/สัปดาห์	ทาน 3-4 วัน/สัปดาห์	ทาน 5-6 วัน/สัปดาห์	ทานทุกวัน	ไม่ทราบ	
	Total	Do not consume	1-2 days/week	3-4 days/week	5-6 days/week	Everyday	Unknown	
ภาคกลาง	17,545,875	13,806,269	2,284,794	541,829	193,946	718,085	952	Central region
ไม่เคยเรียน	784,242	663,590	65,677	19,583	10,767	24,625	-	None
ระดับการศึกษาที่สำเร็จ	16,712,774	13,099,994	2,216,015	522,246	183,179	690,389	952	Level of educational attainment
ก่อนประถมศึกษา	3,249,004	2,642,106	345,757	97,324	41,622	122,195	-	Lower elementary
ประถมศึกษา	5,153,951	4,234,814	594,452	126,738	38,806	159,142	-	Elementary
มัธยมศึกษาตอนต้น	2,919,166	2,452,676	312,800	78,520	13,235	60,984	952	Lower secondary
มัธยมศึกษาตอนปลาย	2,665,562	2,097,624	367,826	73,070	28,361	98,681	-	Upper secondary
ปวส/ปวท/อนุปริญญา	793,923	587,165	130,020	27,139	11,264	38,337	-	Post - secondary
ปริญญาตรี	1,770,856	1,018,251	419,415	105,192	44,680	183,317	-	Bachelor degree
สูงกว่าปริญญาตรี	160,313	67,358	45,746	14,264	5,211	27,734	-	Post - bachelor degree
อื่นๆ/เรียนแต่ไม่ทราบระดับชั้น	48,321	42,148	3,103	-	-	3,070	-	Other or study but - unknown level
ไม่ทราบ	538	538	-	-	-	-	-	Unknown

ตารางที่ 29 จำนวนประชากรอายุตั้งแต่ 6 ปีขึ้นไป จำแนกตามการบริโภคอาหารกลุ่มผลิตภัณฑ์เสริมอาหารและกลุ่มแร่ธาตุวิตามิน ระดับการศึกษาที่สำเร็จ เขตการปกครองและภาค พ.ศ. 2556 (ต่อ)

TABLE 29 Number of population, aged 6 years and over by group of supplementary food products and mineral vitamin taken, level of educational attainment , area and region, 2013 (contd.)

ระดับการศึกษาที่สำเร็จ	การบริโภคอาหารกลุ่มผลิตภัณฑ์เสริมอาหารและกลุ่มแร่ธาตุ วิตามิน							Level of educational attainment , area and region
	รวม	ไม่ทาน	ทาน 1-2 วัน/สัปดาห์	ทาน 3-4 วัน/สัปดาห์	ทาน 5-6 วัน/สัปดาห์	ทานทุกวัน	ไม่ทราบ	
เขตการปกครองและภาค	Total	Do not consume	1-2 days/week	3-4 days/week	5-6 days/week	Everyday	Unknown	
ภาคใต้	8,253,629	6,762,211	792,201	292,121	140,504	266,592	-	Southern region
ไม่เคยเรียน	528,679	442,324	40,967	23,784	8,572	13,032	-	None
ระดับการศึกษาที่สำเร็จ	7,707,262	6,304,115	749,725	268,214	131,933	253,276	-	Level of educational attainment
ก่อนประถมศึกษา	1,540,004	1,323,246	122,832	37,674	19,224	37,028	-	Lower elementary
ประถมศึกษา	2,793,183	2,353,193	234,026	90,399	38,319	77,246	-	Elementary
มัธยมศึกษาตอนต้น	1,312,406	1,109,659	127,724	27,087	17,521	30,415	-	Lower secondary
มัธยมศึกษาตอนปลาย	1,016,829	843,975	101,588	29,549	15,389	26,328	-	Upper secondary
ปวส/ปวท/อนุปริญญา	328,144	250,878	40,295	18,794	5,678	12,499	-	Post - secondary
ปริญญาตรี	665,062	391,702	115,516	62,705	29,956	65,183	-	Bachelor degree
สูงกว่าปริญญาตรี	51,634	31,462	7,744	2,006	5,845	4,578	-	Post - bachelor degree
อื่นๆ/เรียนแต่ไม่ทราบระดับชั้น	10,668	8,753	1,510	122	-	283	-	Other or study but - unknown level
ไม่ทราบ	7,020	7,020	-	-	-	-	-	Unknown

ตารางที่ 30 จำนวนประชากรอายุตั้งแต่ 6 ปีขึ้นไป จำแนกตามการบริโภคอาหารกลุ่มสำเร็จรูป/อาหารกระป๋อง ระดับการศึกษาที่สำเร็จ เขตการปกครองและภาค พ.ศ. 2556

TABLE 30 Number of population, aged 6 years and over by group of canned food taken, level of educational attainment, area and region, 2013

ระดับการศึกษาที่สำเร็จ	การบริโภคอาหารกลุ่มสำเร็จรูป/อาหารกระป๋อง group of canned food taken							Level of educational attainment , area and region
	รวม	ไม่ทาน	ทาน 1-2 วัน/สัปดาห์	ทาน 3-4 วัน/สัปดาห์	ทาน 5-6 วัน/สัปดาห์	ทานทุกวัน	ไม่ทราบ	
เขตการปกครองและภาค	Total	Do not consume	1-2 days/week	3-4 days/week	5-6 days/week	Everyday	Unknown	
ทั่วราชอาณาจักร	61,666,798	32,221,510	23,820,709	4,167,241	1,079,555	376,855	928	Whole Kingdom
ไม่เคยเรียน	3,001,220	1,788,778	950,318	207,112	38,026	16,985	-	None
ระดับการศึกษาที่สำเร็จ	58,574,535	30,361,508	22,857,100	3,955,449	1,039,682	359,870	928	Level of educational attainment
ก่อนประถมศึกษา	12,932,797	6,911,179	4,990,880	786,228	191,700	52,811	-	Lower elementary
ประถมศึกษา	19,476,656	10,515,987	7,338,410	1,175,380	344,441	101,510	928	Elementary
มัธยมศึกษาตอนต้น	9,164,480	4,512,368	3,605,230	769,607	179,725	97,550	-	Lower secondary
มัธยมศึกษาตอนปลาย	8,057,122	3,980,468	3,249,855	611,060	168,254	47,485	-	Upper secondary
ปวส/ปวท/อนุปริญญา	2,220,051	1,098,890	914,005	144,832	43,678	18,646	-	Post - secondary
ปริญญาตรี	5,802,521	2,898,732	2,367,973	421,523	89,891	24,402	-	Bachelor degree
สูงกว่าปริญญาตรี	920,907	443,884	390,746	46,819	21,993	17,465	-	Post - bachelor degree
อื่นๆ/เรียนแต่ไม่ทราบระดับชั้น	83,486	65,306	12,754	3,579	1,847	-	-	Other or study but - unknown level
ไม่ทราบ	7,557	5,918	538	1,102	-	-	-	Unknown

ตารางที่ 30 จำนวนประชากรอายุตั้งแต่ 6 ปีขึ้นไป จำแนกตามการบริโภคอาหารกลุ่มสำเร็จรูป/อาหารกระป๋อง ระดับการศึกษาที่สำเร็จ เขตการปกครองและภาค พ.ศ. 2556 (ต่อ)

TABLE 30 Number of population, aged 6 years and over by group of canned food taken, level of educational attainment, area and region, 2013 (contd.)

ระดับการศึกษาที่สำเร็จ	การบริโภคอาหารกลุ่มสำเร็จรูป/อาหารกระป๋อง group of canned food taken							Level of educational attainment , area and region
	รวม	ไม่ทาน	ทาน 1-2 วัน/สัปดาห์	ทาน 3-4 วัน/สัปดาห์	ทาน 5-6 วัน/สัปดาห์	ทานทุกวัน	ไม่ทราบ	
เขตการปกครองและภาค	Total	Do not consume	1-2 days/week	3-4 days/week	5-6 days/week	Everyday	Unknown	
ในเขตเทศบาล	27,548,481	13,914,990	10,767,804	2,088,290	530,319	246,150	928	Municipal Area
ไม่เคยเรียน	992,219	614,426	289,804	68,630	9,848	9,511	-	None
ระดับการศึกษาที่สำเร็จ	26,510,410	13,265,526	10,471,222	2,016,081	520,013	236,639	928	Level of educational attainment
ก่อนประถมศึกษา	4,876,865	2,599,052	1,838,135	336,479	77,830	25,370	-	Lower elementary
ประถมศึกษา	6,971,066	3,617,520	2,662,151	487,768	143,774	58,926	928	Elementary
มัธยมศึกษาตอนต้น	4,182,806	2,040,449	1,567,262	408,184	99,254	67,658	-	Lower secondary
มัธยมศึกษาตอนปลาย	4,354,612	2,077,464	1,774,407	373,647	98,250	30,845	-	Upper secondary
ปวส/ปวท/อนุปริญญา	1,285,340	616,035	552,199	82,327	17,857	16,922	-	Post - secondary
ปริญญาตรี	4,071,815	1,959,261	1,738,841	287,652	65,281	20,779	-	Bachelor degree
สูงกว่าปริญญาตรี	767,905	355,746	338,227	40,026	17,766	16,140	-	Post - bachelor degree
อื่นๆ/เรียนแต่ไม่ทราบระดับชั้น	39,396	29,119	6,240	3,579	458	-	-	Other or study but - unknown level
ไม่ทราบ	6,456	5,918	538	-	-	-	-	Unknown

ตารางที่ 30 จำนวนประชากรอายุตั้งแต่ 6 ปีขึ้นไป จำแนกตามการบริโภคอาหารกลุ่มสำเร็จรูป/อาหารกระป๋อง ระดับการศึกษาที่สำเร็จ เขตการปกครองและภาค พ.ศ. 2556 (ต่อ)

TABLE 30 Number of population, aged 6 years and over by group of canned food taken, level of educational attainment, area and region, 2013 (contd.)

ระดับการศึกษาที่สำเร็จ	การบริโภคอาหารกลุ่มสำเร็จรูป/อาหารกระป๋อง group of canned food taken							Level of educational attainment , area and region
	รวม	ไม่ทาน	ทาน 1-2 วัน/สัปดาห์	ทาน 3-4 วัน/สัปดาห์	ทาน 5-6 วัน/สัปดาห์	ทานทุกวัน	ไม่ทราบ	
เขตการปกครองและภาค	Total	Do not consume	1-2 days/week	3-4 days/week	5-6 days/week	Everyday	Unknown	
นอกเขตเทศบาล	34,118,317	18,306,520	13,052,905	2,078,951	549,236	130,705	-	Non - municipal area
ไม่เคยเรียน	2,009,001	1,174,351	660,514	138,482	28,179	7,474	-	None
ระดับการศึกษาที่สำเร็จ	32,064,125	17,095,982	12,385,877	1,939,367	519,669	123,230	-	Level of educational attainment
ก่อนประถมศึกษา	8,055,932	4,312,127	3,152,745	449,750	113,870	27,441	-	Lower elementary
ประถมศึกษา	12,505,590	6,898,467	4,676,259	687,612	200,667	42,584	-	Elementary
มัธยมศึกษาตอนต้น	4,981,674	2,471,919	2,037,968	361,423	80,471	29,892	-	Lower secondary
มัธยมศึกษาตอนปลาย	3,702,510	1,903,005	1,475,448	237,413	70,004	16,640	-	Upper secondary
ปวส/ปวท/อนุปริญญา	934,711	482,855	361,806	62,506	25,820	1,724	-	Post - secondary
ปริญญาตรี	1,730,706	939,470	629,132	133,871	24,610	3,622	-	Bachelor degree
สูงกว่าปริญญาตรี	153,002	88,138	52,519	6,793	4,226	1,325	-	Post - bachelor degree
อื่นๆ/เรียนแต่ไม่ทราบระดับชั้น	44,090	36,187	6,514	-	1,389	-	-	Other or study but - unknown level
ไม่ทราบ	1,102	-	-	1,102	-	-	-	Unknown

ตารางที่ 30 จำนวนประชากรอายุตั้งแต่ 6 ปีขึ้นไป จำแนกตามการบริโภคอาหารกลุ่มสำเร็จรูป/อาหารกระป๋อง ระดับการศึกษาที่สำเร็จ เขตการปกครองและภาค พ.ศ. 2556 (ต่อ)

TABLE 30 Number of population, aged 6 years and over by group of canned food taken, level of educational attainment, area and region, 2013 (contd.)

ระดับการศึกษาที่สำเร็จ	การบริโภคอาหารกลุ่มสำเร็จรูป/อาหารกระป๋อง group of canned food taken							Level of educational attainment , area and region
	รวม	ไม่ทาน	ทาน 1-2 วัน/สัปดาห์	ทาน 3-4 วัน/สัปดาห์	ทาน 5-6 วัน/สัปดาห์	ทานทุกวัน	ไม่ทราบ	
เขตการปกครองและภาค	Total	Do not consume	1-2 days/week	3-4 days/week	5-6 days/week	Everyday	Unknown	
ภาคกลาง	17,545,875	9,106,159	6,698,803	1,337,532	268,896	134,484	-	Central region
ไม่เคยเรียน	784,242	450,447	237,044	75,693	18,510	2,548	-	None
ระดับการศึกษาที่สำเร็จ	16,712,774	8,615,019	6,457,631	1,258,261	249,928	131,936	-	Level of educational attainment
ก่อนประถมศึกษา	3,249,004	1,809,741	1,177,810	193,292	52,419	15,741	-	Lower elementary
ประถมศึกษา	5,153,951	2,798,630	1,923,846	335,742	64,907	30,825	-	Elementary
มัธยมศึกษาตอนต้น	2,919,166	1,396,948	1,157,254	277,064	47,139	40,762	-	Lower secondary
มัธยมศึกษาตอนปลาย	2,665,562	1,272,968	1,091,427	228,735	46,637	25,796	-	Upper secondary
ปวส/ปวท/อนุปริญญา	793,923	342,443	345,494	73,425	19,800	12,762	-	Post - secondary
ปริญญาตรี	1,770,856	913,063	692,268	142,054	17,572	5,898	-	Bachelor degree
สูงกว่าปริญญาตรี	160,313	81,226	69,531	7,949	1,454	153	-	Post - bachelor degree
อื่นๆ/เรียนแต่ไม่ทราบระดับชั้น	48,321	40,693	3,591	3,579	458	-	-	Other or study but - unknown level
ไม่ทราบ	538	-	538	-	-	-	-	Unknown

ตารางที่ 30 จำนวนประชากรอายุตั้งแต่ 6 ปีขึ้นไป จำแนกตามการบริโภคอาหารกลุ่มสำเร็จรูป/อาหารกระป๋อง ระดับการศึกษาที่สำเร็จ เขตการปกครองและภาค พ.ศ. 2556 (ต่อ)

TABLE 30 Number of population, aged 6 years and over by group of canned food taken, level of educational attainment, area and region, 2013 (contd.)

ระดับการศึกษาที่สำเร็จ	การบริโภคอาหารกลุ่มสำเร็จรูป/อาหารกระป๋อง group of canned food taken							Level of educational attainment , area and region
	รวม	ไม่ทาน	ทาน 1-2 วัน/สัปดาห์	ทาน 3-4 วัน/สัปดาห์	ทาน 5-6 วัน/สัปดาห์	ทานทุกวัน	ไม่ทราบ	
เขตการปกครองและภาค	Total	Do not consume	1-2 days/week	3-4 days/week	5-6 days/week	Everyday	Unknown	
ภาคใต้	8,253,629	4,638,810	2,866,352	554,326	150,672	43,469	-	Southern region
ไม่เคยเรียน	528,679	309,345	167,136	45,984	6,215	-	-	None
ระดับการศึกษาที่สำเร็จ	7,707,262	4,317,563	2,695,922	507,241	143,068	43,469	-	Level of educational attainment
ก่อนประถมศึกษา	1,540,004	838,726	572,356	100,549	25,874	2,499	-	Lower elementary
ประถมศึกษา	2,793,183	1,611,583	971,372	148,133	52,358	9,738	-	Elementary
มัธยมศึกษาตอนต้น	1,312,406	713,579	458,482	108,967	11,859	19,519	-	Lower secondary
มัธยมศึกษาตอนปลาย	1,016,829	568,465	354,477	72,526	17,283	4,077	-	Upper secondary
ปวส/ปวท/อนุปริญญา	328,144	189,839	99,136	29,384	8,488	1,298	-	Post - secondary
ปริญญาตรี	665,062	369,381	223,470	44,006	22,657	5,548	-	Bachelor degree
สูงกว่าปริญญาตรี	51,634	25,990	16,627	3,676	4,551	790	-	Post - bachelor degree
อื่นๆ/เรียนแต่ไม่ทราบระดับชั้น	10,668	5,984	3,295	-	1,389	-	-	Other or study but - unknown level
ไม่ทราบ	7,020	5,918	-	1,102	-	-	-	Unknown

ตารางที่ 31 จำนวนประชากรอายุตั้งแต่ 15 ปีขึ้นไป จำแนกตามจำนวนมื้ออาหารหลักที่รับประทานต่อวัน อาชีพ เขตการปกครองและภาค พ.ศ. 2556

TABLE 31 Number of population, aged 15 years and over by number of staple meals taken per day, occupation, area and region, 2013

อาชีพ เขตการปกครองและภาค	จำนวนมื้ออาหารหลักที่รับประทานต่อวัน Number of staple meals taken per day							Occupation, area and region
	รวม Total	ทานมากกว่า 3 มื้อ More than 3 meals	ทาน 3 มื้อ 3 meals	ทาน 2 มื้อ 2 meals			ทานเพียง 1 มื้อ เท่านั้น Only 1 meal	
				งดมื้อเช้า Excluded breakfast	งดมื้อกลางวัน Excluded lunch	งดมื้อเย็น Excluded dinner		
ทั่วราชอาณาจักร	39,596,794	1,512,404	34,405,227	2,894,963	447,565	278,974	57,661	Whole Kingdom
ผู้บัญญัติกฎหมาย ข้าราชการ ระดับอาวุโส	1,198,233	41,391	995,562	121,709	17,267	20,218	2,084	Legislator, senior officials, manager
ผู้ประกอบการวิชาชีพด้านต่างๆ	2,057,439	121,922	1,694,376	200,013	4,344	31,961	4,824	Professionals
ช่างเทคนิคสาขาต่างๆ และ ผู้ประกอบการวิชาชีพอื่นๆที่เกี่ยวข้อง	1,684,450	76,379	1,353,530	218,552	12,385	18,612	4,992	Technician and associate professionals
เสมียน	1,572,812	54,722	1,324,969	151,019	10,007	29,017	3,077	Clerks
พนักงานบริการและพนักงานขาย	7,419,842	326,101	6,132,932	742,391	109,479	81,181	27,759	Service and sales workers
ปฏิบัติงานที่มีฝีมือในด้านการเกษตร และการประมง	13,364,206	447,649	12,235,221	490,315	159,606	30,474	940	Skilled and agricultural- forestry and fishery workers
ผู้ปฏิบัติงานในธุรกิจด้านความสามารถ ทางฝีมือและธุรกิจอื่นที่เกี่ยวข้อง	4,228,552	160,141	3,674,727	324,856	49,263	14,125	5,440	Craft and related trades workers
ปฏิบัติการเครื่องจักรโรงงานและ ผู้ปฏิบัติการด้านการประกอบอาชีพ	3,757,021	149,681	3,182,653	364,470	27,639	31,457	1,121	Plant and machine operators and assemblers
อาชีพขั้นพื้นฐานต่างๆ	4,173,024	134,417	3,682,061	272,305	56,858	19,960	7,424	Elementary occupation
ทหาร	53,061	-	49,193	1,898	-	1,970	-	Armed forces
ทำงานแต่ไม่ทราบอาชีพ	77,823	-	70,130	6,977	716	-	-	Work but unknown occupation
ไม่ทราบ	10,331	-	9,873	458	-	-	-	Unknown

ตารางที่ 31 จำนวนประชากรอายุตั้งแต่ 15 ปีขึ้นไป จำแนกตามจำนวนมื้ออาหารหลักที่รับประทานต่อวัน อาชีพ เขตการปกครองและภาค พ.ศ. 2556 (ต่อ)

TABLE 31 Number of population, aged 15 years and over by number of staple meals taken per day, occupation, area and region, 2013 (contd.)

อาชีพ เขตการปกครองและภาค	จำนวนมื้ออาหารหลักที่รับประทานต่อวัน Number of staple meals taken per day							Occupation, area and region
	รวม Total	ทานมากกว่า 3 มื้อ More than 3 meals	ทาน 3 มื้อ 3 meals	ทาน 2 มื้อ 2 meals			ทานเพียง 1 มื้อ เท่านั้น Only 1 meal	
				งดมื้อเช้า Excluded breakfast	งดมื้อกลางวัน Excluded lunch	งดมื้อเย็น Excluded dinner		
ในเขตเทศบาล	17,564,559	736,977	14,731,759	1,717,112	157,584	177,627	43,500	Municipal Area
ผู้บัญญัติกฎหมาย ข้าราชการ ระดับอาวุโส	759,989	30,813	614,545	86,457	8,870	17,220	2,084	Legislator, senior officials, manager
ผู้ประกอบการวิชาชีพด้านต่างๆ	1,446,939	105,917	1,146,726	161,124	3,319	25,030	4,824	Professionals
ช่างเทคนิคสาขาต่างๆ และ ผู้ประกอบการวิชาชีพอื่นๆที่เกี่ยวข้อง	1,193,231	55,475	953,355	158,320	6,213	15,702	4,167	Technician and associate professionals
เสมียน	1,062,295	43,075	879,168	107,721	4,721	25,387	2,223	Clerks
พนักงานบริการและพนักงานขาย	4,556,169	205,500	3,714,189	506,001	59,228	51,549	19,702	Service and sales workers
ปฏิบัติงานที่มีฝีมือในด้านการเกษตร และการประมง	2,401,190	74,660	2,224,671	77,276	20,399	3,687	497	Skilled and agricultural- forestry and fishery workers
ผู้ปฏิบัติงานในธุรกิจด้านความสามารถ ทางฝีมือและธุรกิจอื่นที่เกี่ยวข้อง	2,219,805	83,079	1,889,212	211,370	23,944	7,440	4,760	Craft and related trades workers
ปฏิบัติการเครื่องจักรโรงงานและ ผู้ปฏิบัติการด้านการประกอบอาชีพ	2,144,431	83,709	1,776,647	243,652	12,208	27,966	250	Plant and machine operators and assemblers
อาชีพขั้นพื้นฐานต่างๆ	1,682,180	54,751	1,443,348	156,759	18,682	3,647	4,993	Elementary occupation
ทหาร	37,220	-	36,223	997	-	-	-	Armed forces
ทำงานแต่ไม่ทราบอาชีพ	53,846	-	46,869	6,977	-	-	-	Work but unknown occupation
ไม่ทราบ	7,262	-	6,805	458	-	-	-	Unknown

ตารางที่ 31 จำนวนประชากรอายุตั้งแต่ 15 ปีขึ้นไป จำแนกตามจำนวนมื้ออาหารหลักที่รับประทานต่อวัน อาชีพ เขตการปกครองและภาค พ.ศ. 2556 (ต่อ)

TABLE 31 Number of population, aged 15 years and over by number of staple meals taken per day, occupation, area and region, 2013 (contd.)

อาชีพ เขตการปกครองและภาค	จำนวนมื้ออาหารหลักที่รับประทานต่อวัน Number of staple meals taken per day							Occupation, area and region
	รวม Total	ทานมากกว่า 3 มื้อ More than 3 meals	ทาน 3 มื้อ 3 meals	ทาน 2 มื้อ 2 meals			ทานเพียง 1 มื้อ เท่านั้น Only 1 meal	
				งดมื้อเช้า Excluded breakfast	งดมื้อกลางวัน Excluded lunch	งดมื้อเย็น Excluded dinner		
นอกเขตเทศบาล	22,032,235	775,427	19,673,468	1,177,851	289,981	101,347	14,161	Non - municipal area
ผู้บัญญัติกฎหมาย ข้าราชการ ระดับอาวุโส	438,243	10,578	381,017	35,252	8,397	2,999	-	Legislator, senior officials, manager
ผู้ประกอบการวิชาชีพด้านต่างๆ	610,500	16,005	547,650	38,889	1,025	6,931	-	Professionals
ช่างเทคนิคสาขาต่างๆ และ ผู้ประกอบการวิชาชีพอื่นๆที่เกี่ยวข้อง	491,219	20,904	400,175	60,232	6,172	2,910	825	Technician and associate professionals
เสมียน	510,517	11,648	445,801	43,298	5,287	3,630	854	Clerks
พนักงานบริการและพนักงานขาย	2,863,673	120,602	2,418,742	236,390	50,251	29,632	8,057	Service and sales workers
ปฏิบัติงานที่มีฝีมือในด้านการเกษตร และการประมง	10,963,016	372,990	10,010,549	413,038	139,208	26,787	443	Skilled and agricultural- forestry and fishery workers
ผู้ปฏิบัติงานในธุรกิจด้านความสามารถ ทางฝีมือและธุรกิจอื่นที่เกี่ยวข้อง	2,008,747	77,062	1,785,514	113,486	25,319	6,685	680	Craft and related trades workers
ปฏิบัติการเครื่องจักรโรงงานและ ผู้ปฏิบัติการด้านการประกอบอาชีพ	1,612,591	65,972	1,406,007	120,818	15,431	3,492	871	Plant and machine operators and assemblers
อาชีพขั้นพื้นฐานต่างๆ	2,490,844	79,666	2,238,713	115,546	38,175	16,313	2,431	Elementary occupation
ทหาร	15,841	-	12,970	901	-	1,970	-	Armed forces
ทำงานแต่ไม่ทราบอาชีพ	23,977	-	23,262	-	716	-	-	Work but unknown occupation
ไม่ทราบ	3,069	-	3,069	-	-	-	-	Unknown

ตารางที่ 31 จำนวนประชากรอายุตั้งแต่ 15 ปีขึ้นไป จำแนกตามจำนวนมื้ออาหารหลักที่รับประทานต่อวัน อาชีพ เขตการปกครองและภาค พ.ศ. 2556 (ต่อ)

TABLE 31 Number of population, aged 15 years and over by number of staple meals taken per day, occupation, area and region, 2013 (contd.)

อาชีพ เขตการปกครองและภาค	จำนวนมื้ออาหารหลักที่รับประทานต่อวัน Number of staple meals taken per day							Occupation, area and region
	รวม Total	ทานมากกว่า 3 มื้อ More than 3 meals	ทาน 3 มื้อ 3 meals	ทาน 2 มื้อ 2 meals			ทานเพียง 1 มื้อ เท่านั้น Only 1 meal	
				งดมื้อเช้า Excluded breakfast	งดมื้อกลางวัน Excluded lunch	งดมื้อเย็น Excluded dinner		
ภาคกลาง	11,546,184	378,917	9,924,778	1,008,377	130,062	85,837	18,213	Central region
ผู้บัญญัติกฎหมาย ข้าราชการ ระดับอาวุโส	377,325	9,486	323,443	29,803	9,682	2,827	2,084	Legislator, senior officials, manager
ผู้ประกอบการวิชาชีพด้านต่างๆ	545,536	18,355	462,518	54,856	-	8,249	1,559	Professionals
ช่างเทคนิคสาขาต่างๆ และ ผู้ประกอบการวิชาชีพอื่นๆที่เกี่ยวข้อง	629,113	15,527	517,219	80,886	4,996	5,493	4,992	Technician and associate professionals
เสมียน	544,319	23,815	458,732	55,999	255	4,663	854	Clerks
พนักงานบริการและพนักงานขาย	2,302,273	82,154	1,924,927	214,010	48,865	28,249	4,068	Service and sales workers
ปฏิบัติงานที่มีฝีมือในด้านการเกษตร และการประมง	1,844,796	62,703	1,697,111	54,856	25,616	3,888	622	Skilled and agricultural- forestry and fishery workers
ผู้ปฏิบัติงานในธุรกิจด้านความสามารถ ทางฝีมือและธุรกิจอื่นที่เกี่ยวข้อง	1,580,034	57,963	1,353,348	146,228	16,473	5,080	941	Craft and related trades workers
ปฏิบัติการเครื่องจักรโรงงานและ ผู้ปฏิบัติการด้านการประกอบอาชีพ	2,177,649	56,645	1,844,686	249,040	14,469	12,558	250	Plant and machine operators and assemblers
อาชีพขั้นพื้นฐานต่างๆ	1,477,514	52,268	1,280,025	119,814	9,705	12,860	2,842	Elementary occupation
ทหาร	24,244	-	21,317	958	-	1,970	-	Armed forces
ทำงานแต่ไม่ทราบอาชีพ	40,409	-	38,940	1,469	-	-	-	Work but unknown occupation
ไม่ทราบ	2,971	-	2,513	458	-	-	-	Unknown

ตารางที่ 31 จำนวนประชากรอายุตั้งแต่ 15 ปีขึ้นไป จำแนกตามจำนวนมื้ออาหารหลักที่รับประทานต่อวัน อาชีพ เขตการปกครองและภาค พ.ศ. 2556 (ต่อ)

TABLE 31 Number of population, aged 15 years and over by number of staple meals taken per day, occupation, area and region, 2013 (contd.)

อาชีพ เขตการปกครองและภาค	จำนวนมื้ออาหารหลักที่รับประทานต่อวัน Number of staple meals taken per day							Occupation, area and region
	รวม Total	ทานมากกว่า 3 มื้อ More than 3 meals	ทาน 3 มื้อ 3 meals	ทาน 2 มื้อ 2 meals			ทานเพียง 1 มื้อ เท่านั้น Only 1 meal	
				งดมื้อเช้า Excluded breakfast	งดมื้อกลางวัน Excluded lunch	งดมื้อเย็น Excluded dinner		
ภาคเหนือ	6,810,730	242,906	6,205,852	273,732	54,221	25,732	8,287	Northern region
ผู้บัญญัติกฎหมาย ข้าราชการ ระดับอาวุโส	122,240	8,149	103,034	10,741	315	-	-	Legislator, senior officials, manager
ผู้ประกอบการวิชาชีพด้านต่างๆ	280,222	4,447	252,784	16,469	116	6,405	-	Professionals
ช่างเทคนิคสาขาต่างๆ และ ผู้ประกอบการวิชาชีพอื่นๆที่เกี่ยวข้อง	161,539	2,877	135,186	23,072	-	405	-	Technician and associate professionals
เสมียน	185,769	1,550	164,222	15,696	1,339	2,963	-	Clerks
พนักงานบริการและพนักงานขาย	1,118,319	48,491	977,351	78,080	6,517	4,706	3,173	Service and sales workers
ปฏิบัติงานที่มีฝีมือในด้านการเกษตร และการประมง	2,922,011	115,475	2,729,522	53,759	20,516	2,739	-	Skilled and agricultural- forestry and fishery workers
ผู้ปฏิบัติงานในธุรกิจด้านความสามารถ ทางฝีมือและธุรกิจอื่นที่เกี่ยวข้อง	731,828	24,783	672,652	25,005	2,034	2,856	4,498	Craft and related trades workers
ปฏิบัติการเครื่องจักรโรงงานและ ผู้ปฏิบัติการด้านการประกอบอาชีพ	337,077	7,637	305,456	20,891	3,092	-	-	Plant and machine operators and assemblers
อาชีพขั้นพื้นฐานต่างๆ	946,350	29,496	860,270	30,017	20,292	5,659	615	Elementary occupation
ทหาร	2,071	-	2,071	-	-	-	-	Armed forces
ทำงานแต่ไม่ทราบอาชีพ	754	-	754	-	-	-	-	Work but unknown occupation
ไม่ทราบ	2,550	-	2,550	-	-	-	-	Unknown

ตารางที่ 31 จำนวนประชากรอายุตั้งแต่ 15 ปีขึ้นไป จำแนกตามจำนวนมื้ออาหารหลักที่รับประทานต่อวัน อาชีพ เขตการปกครองและภาค พ.ศ. 2556 (ต่อ)

TABLE 31 Number of population, aged 15 years and over by number of staple meals taken per day, occupation, area and region, 2013 (contd.)

อาชีพ เขตการปกครองและภาค	จำนวนมื้ออาหารหลักที่รับประทานต่อวัน Number of staple meals taken per day							อาชีพ, area and region
	รวม Total	ทานมากกว่า 3 มื้อ More than 3 meals	ทาน 3 มื้อ 3 meals	ทาน 2 มื้อ 2 meals			ทานเพียง 1 มื้อ เท่านั้น Only 1 meal	
				งดมื้อเช้า Excluded breakfast	งดมื้อกลางวัน Excluded lunch	งดมื้อเย็น Excluded dinner		
ภาคตะวันออกเฉียงเหนือ	10,682,961	355,519	9,790,804	419,183	76,824	35,042	5,590	Northeastern region
ผู้บัญญัติกฎหมาย ข้าราชการ ระดับอาวุโส	217,975	5,334	199,304	9,467	-	3,870	-	Legislator, senior officials, manager
ผู้ประกอบการวิชาชีพด้านต่างๆ	354,357	9,010	315,798	25,238	-	4,311	-	Professionals
ช่างเทคนิคสาขาต่างๆ และ ผู้ประกอบการวิชาชีพอื่นๆที่เกี่ยวข้อง	164,559	10,090	120,073	27,007	7,389	-	-	Technician and associate professionals
เสมียน	173,514	2,915	159,975	9,411	283	929	-	Clerks
พนักงานบริการและพนักงานขาย	1,465,647	52,751	1,274,714	103,849	18,388	11,229	4,716	Service and sales workers
ปฏิบัติงานที่มีฝีมือในด้านการเกษตร และการประมง	6,187,066	203,577	5,800,705	141,479	28,683	12,621	-	Skilled and agricultural- forestry and fishery workers
ผู้ปฏิบัติงานในธุรกิจด้านความสามารถ ทางฝีมือและธุรกิจอื่นที่เกี่ยวข้อง	790,821	29,431	707,920	36,913	14,970	1,587	-	Craft and related trades workers
ปฏิบัติการเครื่องจักรโรงงานและ ผู้ปฏิบัติการด้านการประกอบอาชีพ	432,428	26,690	369,400	32,825	3,513	-	-	Plant and machine operators and assemblers
อาชีพขั้นพื้นฐานต่างๆ	881,419	15,719	827,738	32,993	3,598	495	874	Elementary occupation
ทหาร	7,582	-	7,582	-	-	-	-	Armed forces
ทำงานแต่ไม่ทราบอาชีพ	4,733	-	4,733	-	-	-	-	Work but unknown occupation
ไม่ทราบ	2,861	-	2,861	-	-	-	-	Unknown

ตารางที่ 31 จำนวนประชากรอายุตั้งแต่ 15 ปีขึ้นไป จำแนกตามจำนวนมื้ออาหารหลักที่รับประทานต่อวัน อาชีพ เขตการปกครองและภาค พ.ศ. 2556 (ต่อ)

TABLE 31 Number of population, aged 15 years and over by number of staple meals taken per day, occupation, area and region, 2013 (contd.)

อาชีพ เขตการปกครองและภาค	จำนวนมื้ออาหารหลักที่รับประทานต่อวัน Number of staple meals taken per day							Occupation, area and region
	รวม Total	ทานมากกว่า 3 มื้อ More than 3 meals	ทาน 3 มื้อ 3 meals	ทาน 2 มื้อ 2 meals			ทานเพียง 1 มื้อ เท่านั้น Only 1 meal	
				งดมื้อเช้า Excluded breakfast	งดมื้อกลางวัน Excluded lunch	งดมื้อเย็น Excluded dinner		
ภาคใต้	5,301,662	165,771	4,333,523	582,524	159,721	48,338	11,785	Southern region
ผู้บัญญัติกฎหมาย ข้าราชการ ระดับอาวุโส	92,093	6,112	68,505	10,765	2,266	4,447	-	Legislator, senior officials, manager
ผู้ประกอบการวิชาชีพด้านต่างๆ	211,438	3,062	188,253	13,629	1,369	3,974	1,149	Professionals
ช่างเทคนิคสาขาต่างๆ และ ผู้ประกอบการวิชาชีพอื่นๆที่เกี่ยวข้อง	139,221	8,460	115,329	10,306	-	5,127	-	Technician and associate professionals
เสมียน	164,757	8,300	133,860	14,635	3,948	3,762	252	Clerks
พนักงานบริการและพนักงานขาย	1,138,738	37,621	887,833	162,430	28,627	13,743	8,483	Service and sales workers
ปฏิบัติงานที่มีฝีมือในด้านการเกษตร และการประมง	2,381,363	64,142	1,980,664	240,220	84,792	11,227	318	Skilled and agricultural- forestry and fishery workers
ผู้ปฏิบัติงานในธุรกิจด้านความสามารถ ทางฝีมือและธุรกิจอื่นที่เกี่ยวข้อง	455,494	10,545	376,449	51,620	12,278	4,603	-	Craft and related trades workers
ปฏิบัติการเครื่องจักรโรงงานและ ผู้ปฏิบัติการด้านการประกอบอาชีพ	182,802	12,859	143,238	20,888	4,437	509	871	Plant and machine operators and assemblers
อาชีพขั้นพื้นฐานต่างๆ	524,762	14,670	429,115	58,031	21,289	946	711	Elementary occupation
ทหาร	758	-	758	-	-	-	-	Armed forces
ทำงานแต่ไม่ทราบอาชีพ	8,285	-	7,569	-	716	-	-	Work but unknown occupation
ไม่ทราบ	1,950	-	1,950	-	-	-	-	Unknown

ตารางที่ 32 จำนวนประชากรอายุตั้งแต่ 15 ปีขึ้นไป จำแนกตามเหตุผลที่รับประทานอาหารเช้าหลักต่อวัน อาชีพ เขตการปกครองและภาค พ.ศ. 2556

TABLE 32 Number of population, aged 15 years and over by reasons of taking staple meals less than 3 times per day, occupation, area and region, 2013

อาชีพ เขตการปกครองและภาค	เหตุผลที่รับประทานอาหารเช้าหลักต่อวัน Reasons of taking staple meals less than 3 times per day						ไม่ทราบ Unknown	Occupation, area and region
	รวม Total	ไม่มีเงิน No money	ไม่มีเวลา No time	ลดน้ำหนัก On diet	ถือศีล Religious practice	อื่น ๆ1/ Others1/		
ทั่วราชอาณาจักร	3,679,163	73,602	2,425,625	305,500	6,558	867,770	109	Whole Kingdom
ผู้บัญญัติกฎหมาย ข้าราชการ ระดับอาวุโส	161,279	2,170	116,210	18,107	201	24,591	-	Legislator, senior officials, manager
ผู้ประกอบการวิชาชีพด้านต่างๆ	241,141	1,409	164,539	38,465	-	36,728	-	Professionals
ช่างเทคนิคสาขาต่างๆ และ ผู้ประกอบการวิชาชีพอื่นๆที่เกี่ยวข้อง	254,541	5,718	192,250	23,424	-	33,150	-	Technician and associate professionals
เสมียน	193,120	1,765	124,274	41,874	-	25,207	-	Clerks
พนักงานบริการและพนักงานขาย	960,809	7,970	595,597	100,228	1,253	255,651	109	Service and sales workers
ปฏิบัติงานที่มีฝีมือในด้านการเกษตร และการประมง	681,336	22,373	373,263	29,173	2,673	253,853	-	Skilled and agricultural- forestry and fishery workers
ผู้ปฏิบัติงานในธุรกิจด้านความสามารถ ทางฝีมือและธุรกิจอื่นที่เกี่ยวข้อง	393,684	5,071	264,179	22,868	1,720	99,846	-	Craft and related trades workers
ปฏิบัติการเครื่องจักรโรงงานและ ผู้ปฏิบัติการด้านการประกอบอาชีพ	424,687	2,832	352,998	14,313	-	54,544	-	Plant and machine operators and assemblers
อาชีพขั้นพื้นฐานต่างๆ	356,546	24,294	233,977	17,047	711	80,516	-	Elementary occupation
ทหาร	3,868	-	901	-	-	2,967	-	Armed forces
ทำงานแต่ไม่ทราบอาชีพ	7,693	-	6,977	-	-	716	-	Work but unknown occupation
ไม่ทราบ	458	-	458	-	-	-	-	Unknown

ตารางที่ 32 จำนวนประชากรอายุตั้งแต่ 15 ปีขึ้นไป จำแนกตามเหตุผลที่รับประทานอาหารเช้าหลักต่อวัน อาชีพ เขตการปกครองและภาค พ.ศ. 2556 (ต่อ)

TABLE 32 Number of population, aged 15 years and over by reasons of taking staple meals less than 3 times per day, occupation, area and region, 2013 (contd.)

อาชีพ เขตการปกครองและภาค	เหตุผลที่รับประทานอาหารเช้าหลักต่อวัน Reasons of taking staple meals less than 3 times per day						ไม่ทราบ Unknown	Occupation, area and region
	รวม Total	ไม่มีเงิน No money	ไม่มีเวลา No time	ลดน้ำหนัก On diet	ถือศีล Religious practice	อื่น ๆ1/ Others1/		
ในเขตเทศบาล	2,095,823	31,970	1,485,692	215,407	1,847	360,798	109	Municipal Area
ผู้บัญญัติกฎหมาย ข้าราชการ ระดับอาวุโส	114,631	2,170	82,887	15,109	201	14,265	-	Legislator, senior officials, manager
ผู้ประกอบการวิชาชีพด้านต่างๆ	194,296	1,409	129,252	35,862	-	27,773	-	Professionals
ช่างเทคนิคสาขาต่างๆ และ ผู้ประกอบการวิชาชีพอื่นๆที่เกี่ยวข้อง	184,401	5,718	141,001	16,411	-	21,271	-	Technician and associate professionals
เสมียน	140,052	1,765	84,453	38,245	-	15,590	-	Clerks
พนักงานบริการและพนักงานขาย	636,480	7,970	427,398	72,119	268	128,616	109	Service and sales workers
ปฏิบัติงานที่มีฝีมือในด้านการเกษตร และการประมง	101,859	4,032	57,110	5,288	1,117	34,312	-	Skilled and agricultural- forestry and fishery workers
ผู้ปฏิบัติงานในธุรกิจด้านความสามารถ ทางฝีมือและธุรกิจอื่นที่เกี่ยวข้อง	247,514	2,506	181,162	18,482	261	45,103	-	Craft and related trades workers
ปฏิบัติการเครื่องจักรโรงงานและ ผู้ปฏิบัติการด้านการประกอบอาชีพ	284,075	-	242,006	8,803	-	33,266	-	Plant and machine operators and assemblers
อาชีพขั้นพื้นฐานต่างๆ	184,081	6,400	132,988	5,089	-	39,604	-	Elementary occupation
ทหาร	997	-	-	-	-	997	-	Armed forces
ทำงานแต่ไม่ทราบอาชีพ	6,977	-	6,977	-	-	-	-	Work but unknown occupation
ไม่ทราบ	458	-	458	-	-	-	-	Unknown

ตารางที่ 32 จำนวนประชากรอายุตั้งแต่ 15 ปีขึ้นไป จำแนกตามเหตุผลที่รับประทานอาหารเช้าหลักต่อวัน อาชีพ เขตการปกครองและภาค พ.ศ. 2556 (ต่อ)

TABLE 32 Number of population, aged 15 years and over by reasons of taking staple meals less than 3 times per day, occupation, area and region, 2013 (contd.)

อาชีพ เขตการปกครองและภาค	เหตุผลที่รับประทานอาหารเช้าหลักต่อวัน Reasons of taking staple meals less than 3 times per day						ไม่ทราบ Unknown	Occupation, area and region
	รวม Total	ไม่มีเงิน No money	ไม่มีเวลา No time	ลดน้ำหนัก On diet	ถือศีล Religious practice	อื่น ๆ1/ Others1/		
ภาคกลาง	1,242,489	13,524	966,432	85,317	4,291	172,924	-	Central region
ผู้บัญญัติกฎหมาย ข้าราชการ ระดับอาวุโส	44,396	-	39,349	1,717	201	3,129	-	Legislator, senior officials, manager
ผู้ประกอบการวิชาชีพด้านต่างๆ	64,664	339	48,571	7,107	-	8,647	-	Professionals
ช่างเทคนิคสาขาต่างๆ และ ผู้ประกอบการวิชาชีพอื่นๆที่เกี่ยวข้อง	96,368	774	76,954	13,007	-	5,632	-	Technician and associate professionals
เสมียน	61,772	-	52,794	4,663	-	4,315	-	Clerks
พนักงานบริการและพนักงานขาย	295,191	2,627	199,512	31,238	1,253	60,562	-	Service and sales workers
ปฏิบัติงานที่มีฝีมือในด้านการเกษตร และการประมง	84,982	327	59,793	5,942	1,117	17,802	-	Skilled and agricultural- forestry and fishery workers
ผู้ปฏิบัติงานในธุรกิจด้านความสามารถ ทางฝีมือและธุรกิจอื่นที่เกี่ยวข้อง	168,722	2,310	136,755	3,260	1,720	24,678	-	Craft and related trades workers
ปฏิบัติการเครื่องจักรโรงงานและ ผู้ปฏิบัติการด้านการประกอบอาชีพ	276,318	996	238,581	14,313	-	22,428	-	Plant and machine operators and assemblers
อาชีพขั้นพื้นฐานต่างๆ	145,221	6,152	111,295	4,071	-	23,703	-	Elementary occupation
ทหาร	2,928	-	901	-	-	2,027	-	Armed forces
ทำงานแต่ไม่ทราบอาชีพ	1,469	-	1,469	-	-	-	-	Work but unknown occupation
ไม่ทราบ	458	-	458	-	-	-	-	Unknown

ตารางที่ 32 จำนวนประชากรอายุตั้งแต่ 15 ปีขึ้นไป จำแนกตามเหตุผลที่รับประทานอาหารเช้าหลักต่อวัน อาชีพ เขตการปกครองและภาค พ.ศ. 2556 (ต่อ)

TABLE 32 Number of population, aged 15 years and over by reasons of taking staple meals less than 3 times per day, occupation, area and region, 2013 (contd.)

อาชีพ เขตการปกครองและภาค	เหตุผลที่รับประทานอาหารเช้าหลักต่อวัน Reasons of taking staple meals less than 3 times per day						ไม่ทราบ Unknown	Occupation, area and region
	รวม Total	ไม่มีเงิน No money	ไม่มีเวลา No time	ลดน้ำหนัก On diet	ถือศีล Religious practice	อื่น ๆ 1/ Others1/		
ภาคใต้	802,367	8,114	423,665	42,509	711	327,260	109	Southern region
ผู้บัญญัติกฎหมาย ข้าราชการ ระดับอาวุโส	17,477	-	5,648	3,103	-	8,725	-	Legislator, senior officials, manager
ผู้ประกอบการวิชาชีพด้านต่างๆ	20,123	-	9,819	4,481	-	5,823	-	Professionals
ช่างเทคนิคสาขาต่างๆ และ ผู้ประกอบการวิชาชีพอื่นๆที่เกี่ยวข้อง	15,432	-	8,554	2,425	-	4,453	-	Technician and associate professionals
เสมียน	22,597	-	10,437	3,762	-	8,398	-	Clerks
พนักงานบริการและพนักงานขาย	213,283	176	108,889	11,069	-	93,040	109	Service and sales workers
ปฏิบัติงานที่มีฝีมือในด้านการเกษตร และการประมง	336,557	7,340	187,426	12,357	-	129,434	-	Skilled and agricultural- forestry and fishery workers
ผู้ปฏิบัติงานในธุรกิจด้านความสามารถ ทางฝีมือและธุรกิจอื่นที่เกี่ยวข้อง	68,501	598	26,165	4,157	-	37,581	-	Craft and related trades workers
ปฏิบัติการเครื่องจักรโรงงานและ ผู้ปฏิบัติการด้านการประกอบอาชีพ	26,705	-	16,619	-	-	10,085	-	Plant and machine operators and assemblers
อาชีพขั้นพื้นฐานต่างๆ	80,977	-	50,106	1,155	711	29,005	-	Elementary occupation
ทหาร	-	-	-	-	-	-	-	Armed forces
ทำงานแต่ไม่ทราบอาชีพ	716	-	-	-	-	716	-	Work but unknown occupation
ไม่ทราบ	-	-	-	-	-	-	-	Unknown

1/ เช่น ไม่อยากทาน ไม่สามารถหาที่ทานได้ เป็นต้น

1/ Such as don't want to consume cannot to mouch the place of consume, etc

ตารางที่ 33 จำนวนประชากรอายุตั้งแต่ 15 ปีขึ้นไป จำแนกตามสิ่งที่คำนึงถึงเป็นอันดับแรกก่อนเลือกซื้ออาหาร อาชีพ เขตการปกครองและภาค พ.ศ. 2556

TABLE 33 Number of population, aged 15 years and over by consideration first before choosing buy food, occupation, area and region, 2013

อาชีพ เขตการปกครองและภาค	สิ่งที่คำนึงถึงเป็นอันดับแรกก่อนเลือกซื้ออาหาร Consideration first before choosing buy food										Occupation, area and region
	รวม Total	รสชาติ Flavor	คุณค่าทางโภชนาการ Nutritious	ราคา Price	ความสะอาด Clean	ความสะดวกรวดเร็ว Convenience	ความชอบ Linking	ความอยากทาน The craving	อื่น ๆ 1/ Others 1/	ไม่ทราบ Unknown	
ทั่วราชอาณาจักร	39,596,794	9,850,194	4,946,127	1,837,776	7,886,356	2,654,481	6,622,092	5,738,038	60,952	779	Whole Kingdom
ผู้บัญญัติกฎหมาย ข้าราชการ ระดับอาวุโส	1,198,233	255,836	297,838	22,470	335,992	51,893	112,484	121,332	388	-	Legislator, senior officials, manager
ผู้ประกอบการวิชาชีพด้านต่างๆ	2,057,439	430,946	487,893	19,366	585,517	115,036	245,381	171,734	1,565	-	Professionals
ช่างเทคนิคสาขาต่างๆ และ ผู้ประกอบการวิชาชีพอื่น ๆ ที่เกี่ยวข้อง	1,684,450	401,412	336,813	9,000	456,942	109,153	218,999	150,043	2,088	-	Technician and associate professionals
เสมียน	1,572,812	382,738	287,489	39,715	370,262	96,000	241,488	150,726	4,394	-	Clerks
พนักงานบริการและพนักงานขาย	7,419,842	1,919,458	1,034,985	255,559	1,633,698	500,246	1,154,283	909,967	11,213	431	Service and sales workers
ปฏิบัติงานที่มีฝีมือในด้านการเกษตร และการประมง	13,364,206	3,232,401	1,405,503	657,183	2,300,790	751,781	2,431,381	2,567,464	17,356	347	Skilled and agricultural- forestry and fishery workers
ผู้ปฏิบัติงานในธุรกิจด้านความสามารถ ทางฝีมือและธุรกิจอื่น ๆ ที่เกี่ยวข้อง	4,228,552	1,163,456	379,105	285,188	811,823	288,628	758,849	532,598	8,904	-	Craft and related trades workers
ปฏิบัติการเครื่องจักรโรงงานและ ผู้ปฏิบัติการด้านการประกอบอาชีพ	3,757,021	953,183	295,801	215,423	733,498	464,538	638,930	448,971	6,677	-	Plant and machine operators and assemblers
อาชีพขั้นพื้นฐานต่างๆ	4,173,024	1,070,373	389,006	333,872	620,238	272,837	800,802	677,531	8,366	-	Elementary occupation
ทหาร	53,061	16,761	7,365	-	12,620	4,369	8,315	3,630	-	-	Armed forces
ทำงานแต่ไม่ทราบอาชีพ	77,823	20,914	23,184	-	21,372	-	8,312	4,041	-	-	Work but unknown occupation
ไม่ทราบ	10,331	2,716	1,145	-	3,603	-	2,867	-	-	-	Unknown

ตารางที่ 33 จำนวนประชากรอายุตั้งแต่ 15 ปีขึ้นไป จำแนกตามสิ่งที่คำนึงถึงเป็นอันดับแรกก่อนเลือกซื้ออาหาร อาชีพ เขตการปกครองและภาค พ.ศ. 2556 (ต่อ)

TABLE 33 Number of population, aged 15 years and over by consideration first before choosing buy food, occupation, area and region, 2013 (contd.)

อาชีพ เขตการปกครองและภาค	สิ่งที่คำนึงถึงเป็นอันดับแรกก่อนเลือกซื้ออาหาร Consideration first before choosing buy food										Occupation, area and region
	รวม Total	รสชาติ Flavor	คุณค่าทางโภชนาการ Nutritious	ราคา Price	ความสะอาด Clean	ความสะดวกรวดเร็ว Convenience	ความชอบ Linking	ความอยากทาน The craving	อื่น ๆ/1/ Others1/	ไม่ทราบ Unknown	
ในเขตเทศบาล	17,564,559	4,342,053	2,577,089	734,836	4,021,311	1,179,113	2,594,281	2,088,566	27,310	-	Municipal Area
ผู้บัญญัติกฎหมาย ข้าราชการ ระดับอาวุโส	759,989	148,176	210,306	13,698	232,108	29,797	61,038	64,865	-	-	Legislator, senior officials, manager
ผู้ประกอบการวิชาชีพด้านต่างๆ	1,446,939	286,477	373,365	11,274	427,902	77,004	156,793	112,558	1,565	-	Professionals
ช่างเทคนิคสาขาต่างๆ และ ผู้ประกอบการวิชาชีพอื่นที่เกี่ยวข้อง	1,193,231	261,684	267,097	7,913	325,521	87,314	134,167	107,964	1,573	-	Technician and associate professionals
เสมียน	1,062,295	259,564	218,120	23,292	267,999	49,130	143,554	97,802	2,835	-	Clerks
พนักงานบริการและพนักงานขาย	4,556,169	1,236,962	690,863	134,232	1,051,858	296,822	628,280	510,801	6,351	-	Service and sales workers
ปฏิบัติงานที่มีฝีมือในด้านการเกษตร และการประมง	2,401,190	516,514	246,826	94,151	474,817	123,779	453,254	486,041	5,808	-	Skilled and agricultural- forestry and fishery workers
ผู้ปฏิบัติงานในธุรกิจด้านความสามารถ ทางฝีมือและธุรกิจอื่นที่เกี่ยวข้อง	2,219,805	614,437	215,173	169,535	469,136	132,265	359,261	254,223	5,775	-	Craft and related trades workers
ปฏิบัติการเครื่องจักรโรงงานและ ผู้ปฏิบัติการด้านการประกอบอาชีพ	2,144,431	544,316	162,409	140,573	461,196	263,113	356,932	214,345	1,546	-	Plant and machine operators and assemblers
อาชีพขั้นพื้นฐานต่างๆ	1,682,180	445,311	171,520	140,166	278,898	115,884	292,959	235,585	1,857	-	Elementary occupation
ทหาร	37,220	8,839	5,857	-	12,620	4,006	3,694	2,204	-	-	Armed forces
ทำงานแต่ไม่ทราบอาชีพ	53,846	17,058	14,407	-	16,519	-	3,685	2,177	-	-	Work but unknown occupation
ไม่ทราบ	7,262	2,716	1,145	-	2,736	-	665	-	-	-	Unknown

ตารางที่ 33 จำนวนประชากรอายุตั้งแต่ 15 ปีขึ้นไป จำแนกตามสิ่งที่คำนึงถึงเป็นอันดับแรกก่อนเลือกซื้ออาหาร อาชีพ เขตการปกครองและภาค พ.ศ. 2556 (ต่อ)

TABLE 33 Number of population, aged 15 years and over by consideration first before choosing buy food, occupation, area and region, 2013 (contd.)

อาชีพ เขตการปกครองและภาค	สิ่งที่คำนึงถึงเป็นอันดับแรกก่อนเลือกซื้ออาหาร Consideration first before choosing buy food										Occupation, area and region
	รวม Total	รสชาติ Flavor	คุณค่าทางโภชนาการ Nutritious	ราคา Price	ความสะอาด Clean	ความสะดวกรวดเร็ว Convenience	ความชอบ Linking	ความอยากทาน The craving	อื่น ๆ/1/ Others/1/	ไม่ทราบ Unknown	
นอกเขตเทศบาล	22,032,235	5,508,142	2,369,038	1,102,941	3,865,045	1,475,368	4,027,810	3,649,472	33,642	779	Non - municipal area
ผู้บัญญัติกฎหมาย ข้าราชการ ระดับอาวุโส	438,243	107,660	87,532	8,772	103,883	22,095	51,445	56,467	388	-	Legislator, senior officials, manager
ผู้ประกอบการวิชาชีพด้านต่างๆ	610,500	144,469	114,528	8,092	157,616	38,032	88,588	59,176	-	-	Professionals
ช่างเทคนิคสาขาต่างๆ และ ผู้ประกอบการวิชาชีพอื่นๆที่เกี่ยวข้อง	491,219	139,728	69,716	1,088	131,421	21,839	84,833	42,079	515	-	Technician and associate professionals
เสมียน	510,517	123,174	69,369	16,423	102,263	46,871	97,934	52,923	1,560	-	Clerks
พนักงานบริการและพนักงานขาย	2,863,673	682,497	344,122	121,326	581,840	203,425	526,003	399,166	4,862	431	Service and sales workers
ปฏิบัติงานที่มีฝีมือในด้านการเกษตร และการประมง	10,963,016	2,715,887	1,158,677	563,032	1,825,973	628,003	1,978,127	2,081,423	11,547	347	Skilled and agricultural- forestry and fishery workers
ผู้ปฏิบัติงานในธุรกิจด้านความสามารถ ทางฝีมือและธุรกิจอื่นที่เกี่ยวข้อง	2,008,747	549,020	163,932	115,652	342,687	156,364	399,589	278,375	3,129	-	Craft and related trades workers
ปฏิบัติการเครื่องจักรโรงงานและ ผู้ปฏิบัติการด้านการประกอบอาชีพ	1,612,591	408,867	133,393	74,850	272,301	201,424	281,998	234,625	5,132	-	Plant and machine operators and assemblers
อาชีพขั้นพื้นฐานต่างๆ	2,490,844	625,062	217,486	193,705	341,340	156,952	507,844	441,946	6,509	-	Elementary occupation
ทหาร	15,841	7,923	1,508	-	-	363	4,621	1,426	-	-	Armed forces
ทำงานแต่ไม่ทราบอาชีพ	23,977	3,856	8,777	-	4,853	-	4,627	1,864	-	-	Work but unknown occupation
ไม่ทราบ	3,069	-	-	-	866	-	2,202	-	-	-	Unknown

ตารางที่ 33 จำนวนประชากรอายุตั้งแต่ 15 ปีขึ้นไป จำแนกตามสิ่งที่คำนึงถึงเป็นอันดับแรกก่อนเลือกซื้ออาหาร อาชีพ เขตการปกครองและภาค พ.ศ. 2556 (ต่อ)

TABLE 33 Number of population, aged 15 years and over by consideration first before choosing buy food, occupation, area and region, 2013 (contd.)

อาชีพ เขตการปกครองและภาค	สิ่งที่คำนึงถึงเป็นอันดับแรกก่อนเลือกซื้ออาหาร Consideration first before choosing buy food										Occupation, area and region
	รวม Total	รสชาติ Flavor	คุณค่าทางโภชนาการ Nutritious	ราคา Price	ความสะอาด Clean	ความสะดวกรวดเร็ว Convenience	ความชอบ Linking	ความอยากทาน The craving	อื่น ๆ/ Others/	ไม่ทราบ Unknown	
ภาคกลาง	11,546,184	3,305,865	1,327,378	535,479	2,083,243	954,621	2,100,274	1,224,935	13,956	431	Central region
ผู้บัญญัติกฎหมาย ข้าราชการ ระดับอาวุโส	377,325	111,532	109,635	4,351	78,338	13,487	31,778	27,816	388	-	Legislator, senior officials, manager
ผู้ประกอบการวิชาชีพด้านต่างๆ	545,536	141,245	105,223	6,608	146,321	43,003	66,257	36,880	-	-	Professionals
ช่างเทคนิคสาขาต่างๆ และ ผู้ประกอบการวิชาชีพอื่นที่เกี่ยวข้อง	629,113	188,301	100,541	1,418	162,065	43,078	97,088	36,107	515	-	Technician and associate professionals
เสมียน	544,319	161,811	81,787	20,921	89,023	48,792	93,869	48,116	-	-	Clerks
พนักงานบริการและพนักงานขาย	2,302,273	738,204	298,569	63,034	410,204	157,766	400,864	228,099	5,102	431	Service and sales workers
ปฏิบัติงานที่มีฝีมือในด้านการเกษตร และการประมง	1,844,796	515,025	195,644	49,436	326,298	91,317	374,087	292,301	688	-	Skilled and agricultural- forestry and fishery workers
ผู้ปฏิบัติงานในธุรกิจด้านความสามารถ ทางฝีมือและธุรกิจอื่นที่เกี่ยวข้อง	1,580,034	488,664	143,282	126,343	231,682	127,167	310,723	149,902	2,271	-	Craft and related trades workers
ปฏิบัติการเครื่องจักรโรงงานและ ผู้ปฏิบัติการด้านการประกอบอาชีพ	2,177,649	589,318	138,855	149,935	385,025	325,791	408,617	176,974	3,134	-	Plant and machine operators and assemblers
อาชีพขั้นพื้นฐานต่างๆ	1,477,514	350,263	137,115	113,432	235,875	103,800	310,074	225,097	1,857	-	Elementary occupation
ทหาร	24,244	9,033	958	-	8,405	420	3,462	1,966	-	-	Armed forces
ทำงานแต่ไม่ทราบอาชีพ	40,409	9,958	15,770	-	10,007	-	2,997	1,677	-	-	Work but unknown occupation
ไม่ทราบ	2,971	2,513	-	-	-	-	458	-	-	-	Unknown

ตารางที่ 33 จำนวนประชากรอายุตั้งแต่ 15 ปีขึ้นไป จำแนกตามสิ่งที่คำนึงถึงเป็นอันดับแรกก่อนเลือกซื้ออาหาร อาชีพ เขตการปกครองและภาค พ.ศ. 2556 (ต่อ)

TABLE 33 Number of population, aged 15 years and over by consideration first before choosing buy food, occupation, area and region, 2013 (contd.)

อาชีพ เขตการปกครองและภาค	สิ่งที่คำนึงถึงเป็นอันดับแรกก่อนเลือกซื้ออาหาร Consideration first before choosing buy food										Occupation, area and region
	รวม Total	รสชาติ Flavor	คุณค่าทางโภชนาการ Nutritious	ราคา Price	ความสะอาด Clean	ความสะดวกรวดเร็ว Convenience	ความชอบ Linking	ความอยากทาน The craving	อื่น ๆ 1/ Others 1/	ไม่ทราบ Unknown	
ภาคเหนือ	6,810,730	1,571,495	598,093	403,133	1,522,216	459,758	1,215,291	1,032,060	8,335	347	Northern region
ผู้บัญญัติกฎหมาย ข้าราชการ ระดับอาวุโส	122,240	26,039	15,022	5,480	41,831	4,143	16,621	13,105	-	-	Legislator, senior officials, manager
ผู้ประกอบการวิชาชีพด้านต่างๆ	280,222	66,379	41,785	2,419	103,033	14,771	33,857	17,978	-	-	Professionals
ช่างเทคนิคสาขาต่างๆ และ ผู้ประกอบการวิชาชีพอื่นๆที่เกี่ยวข้อง	161,539	34,815	16,824	4,338	54,729	4,745	30,113	15,975	-	-	Technician and associate professionals
เสมียน	185,769	43,817	20,484	1,454	66,462	15,231	25,723	12,597	-	-	Clerks
พนักงานบริการและพนักงานขาย	1,118,319	232,779	105,193	60,980	287,290	91,209	191,008	148,673	1,185	-	Service and sales workers
ปฏิบัติงานที่มีฝีมือในด้านการเกษตร และการประมง	2,922,011	654,773	249,915	154,463	553,831	207,369	562,981	531,180	7,150	347	Skilled and agricultural- forestry and fishery workers
ผู้ปฏิบัติงานในธุรกิจด้านความสามารถ ทางฝีมือและธุรกิจอื่นที่เกี่ยวข้อง	731,828	188,674	51,985	66,927	172,187	35,214	124,215	92,627	-	-	Craft and related trades workers
ปฏิบัติการเครื่องจักรโรงงานและ ผู้ปฏิบัติการด้านการประกอบอาชีพ	337,077	77,122	30,538	5,499	83,957	29,597	54,426	55,936	-	-	Plant and machine operators and assemblers
อาชีพขั้นพื้นฐานต่างๆ	946,350	246,645	66,271	101,572	156,554	57,477	174,264	143,567	-	-	Elementary occupation
ทหาร	2,071	452	76	-	-	-	1,475	68	-	-	Armed forces
ทำงานแต่ไม่ทราบอาชีพ	754	-	-	-	-	-	401	353	-	-	Work but unknown occupation
ไม่ทราบ	2,550	-	-	-	2,343	-	207	-	-	-	Unknown

ตารางที่ 33 จำนวนประชากรอายุตั้งแต่ 15 ปีขึ้นไป จำแนกตามสิ่งที่คำนึงถึงเป็นอันดับแรกก่อนเลือกซื้ออาหาร อาชีพ เขตการปกครองและภาค พ.ศ. 2556 (ต่อ)

TABLE 33 Number of population, aged 15 years and over by consideration first before choosing buy food, occupation, area and region, 2013 (contd.)

อาชีพ เขตการปกครองและภาค	สิ่งที่คำนึงถึงเป็นอันดับแรกก่อนเลือกซื้ออาหาร Consideration first before choosing buy food										Occupation, area and region
	รวม Total	รสชาติ Flavor	คุณค่าทางโภชนาการ Nutritious	ราคา Price	ความสะอาด Clean	ความสะดวกรวดเร็ว Convenience	ความชอบ Linking	ความอยากทาน The craving	อื่น ๆ/1/ Others/1/	ไม่ทราบ Unknown	
ภาคตะวันออกเฉียงเหนือ	10,682,961	2,688,320	1,117,264	549,219	1,742,881	634,788	1,734,796	2,185,413	30,280	-	Northeastern region
ผู้บัญญัติกฎหมาย ข้าราชการ ระดับอาวุโส	217,975	51,954	30,449	5,691	44,354	13,014	27,790	44,722	-	-	Legislator, senior officials, manager
ผู้ประกอบการวิชาชีพด้านต่างๆ	354,357	62,647	83,027	6,803	78,627	17,984	52,842	50,861	1,565	-	Professionals
ช่างเทคนิคสาขาต่างๆ และ ผู้ประกอบการวิชาชีพอื่นๆที่เกี่ยวข้อง	164,559	46,124	17,747	1,088	43,263	6,983	20,911	26,871	1,573	-	Technician and associate professionals
เสมียน	173,514	49,420	22,757	6,829	33,989	18,457	21,987	18,515	1,560	-	Clerks
พนักงานบริการและพนักงานขาย	1,465,647	363,440	197,591	51,770	306,635	91,058	221,598	229,859	3,695	-	Service and sales workers
ปฏิบัติงานที่มีฝีมือในด้านการเกษตร และการประมง	6,187,066	1,549,755	569,546	350,973	904,258	361,747	1,059,681	1,383,813	7,293	-	Skilled and agricultural- forestry and fishery workers
ผู้ปฏิบัติงานในธุรกิจด้านความสามารถ ทางฝีมือและธุรกิจอื่นที่เกี่ยวข้อง	790,821	206,055	69,397	46,432	159,698	46,649	110,751	147,296	4,543	-	Craft and related trades workers
ปฏิบัติการเครื่องจักรโรงงานและ ผู้ปฏิบัติการด้านการประกอบอาชีพ	432,428	89,689	48,777	23,544	71,973	40,882	44,554	109,466	3,544	-	Plant and machine operators and assemblers
อาชีพขั้นพื้นฐานต่างๆ	881,419	265,566	74,591	56,089	98,181	37,204	170,780	172,499	6,509	-	Elementary occupation
ทหาร	7,582	590	2,235	-	1,510	809	2,438	-	-	-	Armed forces
ทำงานแต่ไม่ทราบอาชีพ	4,733	2,877	-	-	-	-	345	1,511	-	-	Work but unknown occupation
ไม่ทราบ	2,861	204	1,145	-	393	-	1,119	-	-	-	Unknown

ตารางที่ 33 จำนวนประชากรอายุตั้งแต่ 15 ปีขึ้นไป จำแนกตามสิ่งที่คำนึงถึงเป็นอันดับแรกก่อนเลือกซื้ออาหาร อาชีพ เขตการปกครองและภาค พ.ศ. 2556 (ต่อ)

TABLE 33 Number of population, aged 15 years and over by consideration first before choosing buy food, occupation, area and region, 2013 (contd.)

อาชีพ เขตการปกครองและภาค	สิ่งที่คำนึงถึงเป็นอันดับแรกก่อนเลือกซื้ออาหาร Consideration first before choosing buy food										Occupation, area and region
	รวม Total	รสชาติ Flavor	คุณค่าทางโภชนาการ Nutritious	ราคา Price	ความสะอาด Clean	ความสะดวกรวดเร็ว Convenience	ความชอบ Linking	ความอยากทาน The craving	อื่น ๆ 1/ Others 1/	ไม่ทราบ Unknown	
ภาคใต้	5,301,662	1,128,735	902,412	197,638	1,128,986	258,748	948,586	732,254	4,303	-	Southern region
ผู้บัญญัติกฎหมาย ข้าราชการ ระดับอาวุโส	92,093	19,118	25,672	-	20,841	4,936	9,726	11,801	-	-	Legislator, senior officials, manager
ผู้ประกอบการวิชาชีพด้านต่างๆ	211,438	36,789	53,043	1,784	55,024	13,008	26,323	25,468	-	-	Professionals
ช่างเทคนิคสาขาต่างๆ และ ผู้ประกอบการวิชาชีพอื่นๆที่เกี่ยวข้อง	139,221	28,626	33,096	155	45,234	1,377	17,816	12,916	-	-	Technician and associate professionals
เสมียน	164,757	30,412	35,839	2,723	41,710	2,883	27,845	23,114	231	-	Clerks
พนักงานบริการและพนักงานขาย	1,138,738	254,157	222,985	30,238	250,271	62,575	179,702	137,579	1,232	-	Service and sales workers
ปฏิบัติงานที่มีฝีมือในด้านการเกษตร และการประมง	2,381,363	511,879	387,408	102,311	498,247	91,348	429,528	358,418	2,224	-	Skilled and agricultural- forestry and fishery workers
ผู้ปฏิบัติงานในธุรกิจด้านความสามารถ ทางฝีมือและธุรกิจอื่นที่เกี่ยวข้อง	455,494	82,895	56,777	17,007	93,803	36,398	109,645	58,353	617	-	Craft and related trades workers
ปฏิบัติการเครื่องจักรโรงงานและ ผู้ปฏิบัติการด้านการประกอบอาชีพ	182,802	41,826	27,352	7,619	41,736	8,820	34,156	21,293	-	-	Plant and machine operators and assemblers
อาชีพขั้นพื้นฐานต่างๆ	524,762	122,495	56,801	35,801	78,553	37,169	111,132	82,812	-	-	Elementary occupation
ทหาร	758	240	-	-	283	235	-	-	-	-	Armed forces
ทำงานแต่ไม่ทราบอาชีพ	8,285	298	3,438	-	2,418	-	1,630	500	-	-	Work but unknown occupation
ไม่ทราบ	1,950	-	-	-	866	-	1,084	-	-	-	Unknown

ภาคผนวก

ภาคผนวก ก

ระเบียบวิธี

1 แผนการสุ่มตัวอย่าง(ระดับภาค)

แผนการสุ่มตัวอย่างที่ใช้เป็นแบบ Stratified Two-stage Sampling โดยมี กรุงเทพมหานครและจังหวัดเป็นสตราตัม เขตแขวนับ (Enumeration Area : EA) เป็นหน่วยตัวอย่าง ชั้นที่หนึ่ง ครั้วเรือนส่วนบุคคล เป็นหน่วยตัวอย่างชั้นที่สอง

1) การจัดสตราตัม

กรุงเทพมหานคร และจังหวัดเป็นสตราตัม ซึ่งมีทั้งสิ้น 77 สตราตัม และในแต่ละสตราตัม (ยกเว้น กรุงเทพมหานคร) ได้ทำการแบ่งออกเป็น 2 สตราตัมย่อย ตามลักษณะการปกครองของกรมการปกครอง คือ ในเขตเทศบาล และนอกเขตเทศบาล

2) การเลือกตัวอย่างชั้นที่หนึ่ง

จากแต่ละสตราตัมย่อย หรือแต่ละเขตการปกครอง ได้ทำการ EA ตัวอย่าง อย่างอิสระต่อกัน โดยให้ความน่าจะเป็นในการเลือกเป็นปฏิภาคกับจำนวนครั้วเรือนของ EA นั้นๆ ได้จำนวนตัวอย่างทั้งสิ้น 1,990 EA จากทั้งสิ้นจำนวน 127,460 EA ซึ่งกระจายไปตามภาค และเขตการปกครอง เป็นดังนี้

ภาค	รวม	ในเขตเทศบาล	นอกเขตเทศบาล
กรุงเทพมหานคร	100	100	-
กลาง (ยกเว้น กรุงเทพมหานคร)	634	300	334
เหนือ	426	210	216
ตะวันออกเฉียงเหนือ	492	244	248
ใต้	338	166	172
รวมทั้งราชอาณาจักร	1,990	1,020	970

3) การเลือกตัวอย่างชั้นที่สอง

ในขั้นนี้เป็นการเลือกครั้วเรือนตัวอย่างจากครั้วเรือนส่วนบุคคลทั้งสิ้น ในบัญชีรายชื่อครั้วเรือน ซึ่งได้จากการนับจดในแต่ละ EA ตัวอย่าง ด้วยวิธีการสุ่มแบบมีระบบ โดยกำหนดขนาดตัวอย่างเป็นดังนี้คือ

ในเขตเทศบาล : กำหนด 16 ครั้วเรือนตัวอย่าง ต่อ EA

นอกเขตเทศบาล : กำหนด 12 ครั้วเรือนตัวอย่าง ต่อ EA

ก่อนที่จะทำการเลือกครัวเรือนตัวอย่าง ได้มีการจัดเรียงรายชื่อครัวเรือนส่วนบุคคลใหม่ตามขนาดครัวเรือน ซึ่งวัดด้วยจำนวนสมาชิกในครัวเรือน

จำนวนครัวเรือนส่วนบุคคลตัวอย่างทั้งสิ้นที่ต้องทำการแจกแจง จำแนกตามภาค และเขตการปกครอง เป็นดังนี้

ภาค	รวม	ในเขตเทศบาล	นอกเขตเทศบาล
กรุงเทพมหานคร	1,600	1,600	-
กลาง (ยกเว้น กรุงเทพมหานคร)	8,808	4,800	4,008
เหนือ	5,952	3,360	2,592
ตะวันออกเฉียงเหนือ	6,880	3,904	2,976
ใต้	4,720	2,656	2,064
รวมทั้งราชอาณาจักร	27,960	16,320	11,640

2 วิธีการประมาณผล (ระดับภาค)

การเสนอผลของการสำรวจได้เสนอผลการสำรวจในระดับกรุงเทพมหานคร และภาคจำนวน 4 ภาค คือ ภาคกลาง (ยกเว้น กรุงเทพมหานคร) ภาคเหนือ ภาคตะวันออกเฉียงเหนือ และภาคใต้ โดยจำแนกตามเขตการปกครอง คือ ในเขตเทศบาล และนอกเขตเทศบาล

ในการประมาณค่า กำหนดให้

$$\begin{aligned}
 g &= 1, 2, 3, \dots, 28 && \text{(หมวดอายุ - เพศ)} \\
 k &= 1, 2, 3, \dots, m_{hij} && \text{(เขตแจกแจง)} \\
 j &= 1, 2 && \text{(เขตการปกครอง)} \\
 i &= 1, 2, 3, \dots, A_h && \text{(จังหวัด)} \\
 h &= 1, 2, 3, 4, 5 && \text{(ภาค)}
 \end{aligned}$$

ส่วนที่ 1 : ข้อมูลเกี่ยวกับประชากร

1.1 การประมาณค่ายอดรวม

1.1.1 สูตรการประมาณค่ายอดรวมที่ปรับแล้วของจำนวนประชากรที่มีลักษณะที่ต้องการศึกษา X สำหรับหมวดอายุ - เพศ g เขตการปกครอง j ภาค h คือ

$$x''_{1hjs} = \frac{x'_{1hjs}}{y'_{1hjs}} Y_{1hjs} = r_{1hjs} Y_{1hjs} \dots\dots\dots (1)$$

- โดยที่ x'_{1hfg} คือ ค่าประมาณยอดรวมโดยปกติจากการเลือกตัวอย่างสองชั้น ของจำนวนประชากรทั้งสิ้นที่มีลักษณะที่ต้องการศึกษา X สำหรับหมวดอายุ - เพศ g เขตการปกครอง j ภาค h
- y'_{1hfg} คือ ค่าประมาณยอดรวมโดยปกติจากการเลือกตัวอย่างสองชั้น ของจำนวนประชากรทั้งสิ้น สำหรับหมวดอายุ - เพศ g เขตการปกครอง j ภาค h
- $Y_{1hfg}^{1/}$ คือ ค่าประมาณจำนวนประชากรทั้งสิ้น ที่ได้จากการคาดประมาณประชากรของประเทศไทย สำหรับหมวดอายุ - เพศ g เขตการปกครอง j ภาค h
- r_{1hfg} คือ อัตราส่วนของค่าประมาณจำนวนประชากรทั้งสิ้นที่มีลักษณะที่ต้องการศึกษา X กับค่าประมาณจำนวนประชากรทั้งสิ้น สำหรับหมวดอายุ - เพศ g เขตการปกครอง j ภาค h

สูตรการคำนวณค่าประมาณยอดรวมโดยปกติ จากการเลือกตัวอย่างสองชั้นคือ

$$i) \quad x'_{1hfg} = \sum_{i=1}^{A_h} x'_{1hijg} \quad \dots\dots\dots (2)$$

- โดยที่ x'_{1hijg} คือ ค่าประมาณยอดรวมโดยปกติจากการเลือกตัวอย่างสองชั้น ของจำนวนประชากรทั้งสิ้นที่มีลักษณะที่ต้องการศึกษา X สำหรับหมวดอายุ - เพศ g เขตการปกครอง j จังหวัด i ภาค h ซึ่ง

$$x'_{1hijg} = \frac{1}{m_{hij}} \sum_{k=1}^{m_{hij}} \frac{1}{P_{hijk}} \frac{N_{hijk}}{n_{hijk}} x_{1hijk}$$

- x_{1hijk} คือ จำนวนประชากรที่เจงนับได้ทั้งสิ้น ที่มีลักษณะที่ต้องการศึกษา X ในหมวดอายุ - เพศ g เขตเจงนับตัวอย่าง k เขตการปกครอง j จังหวัด i ภาค h

- N_{hijk} คือ จำนวนครัวเรือนที่นับเจงได้ทั้งสิ้น ในเขตเจงนับตัวอย่าง k เขตการปกครอง j จังหวัด i ภาค h

- n_{hijk} คือ จำนวนครัวเรือนตัวอย่างทั้งสิ้น ในเขตเจงนับตัวอย่าง k เขตการปกครอง j จังหวัด i ภาค h

- P_{hijk} คือ โอกาสในการเลือกเขตเจงนับตัวอย่าง k เขตการปกครอง j จังหวัด i ภาค h

- m_{hij} คือ จำนวน EA ตัวอย่างทั้งสิ้น ในเขตการปกครอง j จังหวัด i ภาค h

A_h คือ จำนวนจังหวัดทั้งสิ้นในภาค h และ $\sum_{h=1}^5 A_h = 76$

$$ii) \quad y'_{1hjg} = \sum_{i=1}^{A_h} y'_{1hijg} \quad \dots\dots\dots (3)$$

โดยที่ y'_{1hijg} คือ ค่าประมาณยอดรวมโดยปกติจากการเลือกตัวอย่างสองชั้น ของจำนวนประชากรทั้งสิ้น สำหรับหมวดอายุ - เพศ g เขตการปกครอง j จังหวัด i ภาค h ซึ่ง

$$y'_{1hijg} = \frac{1}{m_{hij}} \sum_{k=1}^{m_{hij}} \frac{1}{P_{hijk}} \frac{N_{hijk}}{n_{hijk}} y_{1hijk}$$

y_{1hijk} คือ จำนวนประชากรที่แจงนับได้ทั้งสิ้น ในหมวดอายุ - เพศ g เขตแจงนับตัวอย่าง k เขตการปกครอง j จังหวัด i ภาค h

1.1.2 สูตรการประมาณค่ายอดรวมที่ปรับแล้วของจำนวนประชากรที่มีลักษณะที่ต้องการศึกษา X สำหรับเขตการปกครอง j ภาค h คือ

$$x''_{1hj} = \sum_{g=1}^{28} x''_{1hjg} \quad \dots\dots\dots (4)$$

1.1.3 สูตรการประมาณค่ายอดรวมที่ปรับแล้วของจำนวนประชากรที่มีลักษณะที่ต้องการศึกษา X สำหรับหมวดอายุ - เพศ g ภาค h คือ

$$x''_{1hg} = \sum_{j=1}^2 x''_{1hjg} \quad \dots\dots\dots (5)$$

1.1.4 สูตรการประมาณค่ายอดรวมที่ปรับแล้วของจำนวนประชากรที่มีลักษณะที่ต้องการศึกษา X สำหรับภาค h คือ

$$x''_{1h} = \sum_{j=1}^2 x''_{1hj} = \sum_{g=1}^{28} x''_{1hg} \quad \dots\dots\dots (6)$$

1.1.5 สูตรการประมาณค่ายอดรวมที่ปรับแล้วของจำนวนประชากรที่มีลักษณะที่ต้องการศึกษา X สำหรับเขตการปกครอง j ทวีราชอาณาจักร คือ

$$x''_{1j} = \sum_{h=1}^5 x''_{1hj} \quad \dots\dots\dots (7)$$

1.1.6 สูตรการประมาณค่ายอดรวมที่ปรับแล้วของจำนวนประชากรที่มีลักษณะที่ต้องการศึกษา X สำหรับหมวดอายุ - เพศ g ทวีราชอาณาจักร คือ

$$x''_{1g} = \sum_{h=1}^5 x''_{1hg} \quad \dots\dots\dots (8)$$

1.1.7 สูตรการประมาณค่ายอดรวมที่ปรับแล้วของจำนวนประชากรที่มีลักษณะที่ต้องการศึกษา X สำหรับตัวรื้ออาณัติกร คือ

$$x_1'' = \sum_{h=1}^5 x_{1h}'' = \sum_{j=1}^2 x_{1j}'' = \sum_{g=1}^{28} x_{1g}'' \quad \dots\dots\dots (9)$$

1.2 การประมาณค่าความแปรปรวนของค่าประมาณยอดรวม

1.2.1 สูตรการประมาณค่าความแปรปรวนของ x_{1h}'' คือ

$$\hat{V}(x_{1h}'') = \left[\frac{Y_{1h}'}{y_{1h}'} \right]^2 \sum_{i=1}^{A_h} \frac{1}{m_{hij} (m_{hij} - 1)} \left[\sum_{k=1}^{m_{hij}} z_{1hijk}^{\prime 2} - m_{hij} z_{1hij}^{\prime 2} \right] \dots\dots (10)$$

โดยที่ $z_{1hijk}' = x_{1hijk}' - r_{1h} y_{1hijk}'$

$$z_{1hijg}' = x_{1hijg}' - r_{1h} y_{1hijg}'$$

$$x_{1hijk}' = \frac{1}{P_{hijk}} \frac{N_{hijk}}{n_{hijk}} x_{1hijk}$$

$$y_{1hijk}' = \frac{1}{P_{hijk}} \frac{N_{hijk}}{n_{hijk}} y_{1hijk}$$

1.2.2 สูตรการประมาณค่าความแปรปรวนของ x_{1hj}'' คือ

$$\hat{V}(x_{1hj}'') = \sum_{g=1}^{28} \hat{V}(x_{1h}'') \quad \dots\dots\dots (11)$$

1.2.3 สูตรการประมาณค่าความแปรปรวนของ x_{1hg}'' คือ

$$\hat{V}(x_{1hg}'') = \sum_{j=1}^2 \hat{V}(x_{1hj}'') \quad \dots\dots\dots (12)$$

1.2.4 สูตรการประมาณค่าความแปรปรวนของ x_{1h}'' คือ

$$\hat{V}(x_{1h}'') = \sum_{j=1}^2 \hat{V}(x_{1hj}'') = \sum_{g=1}^{28} \hat{V}(x_{1hg}'') \quad \dots\dots\dots (13)$$

1.2.5 สูตรการประมาณค่าความแปรปรวนของ x''_{1j} คือ

$$\hat{V}(x''_{1j}) = \sum_{h=1}^5 \hat{V}(x''_{1hj}) \quad \dots\dots\dots (14)$$

1.2.6 สูตรการประมาณค่าความแปรปรวนของ x''_{1g} คือ

$$\hat{V}(x''_{1g}) = \sum_{h=1}^5 \hat{V}(x''_{1hg}) \quad \dots\dots\dots (15)$$

1.2.7 สูตรการประมาณค่าความแปรปรวนของ x''_1 คือ

$$\hat{V}(x''_1) = \sum_{h=1}^5 \hat{V}(x''_{1h}) = \sum_{j=1}^2 \hat{V}(x''_{1j}) = \sum_{g=1}^{28} \hat{V}(x''_{1g}) \quad \dots\dots (16)$$

1.3 การประมาณค่าสัมประสิทธิ์ของความแปรผันของค่าประมาณยอดรวม

1.3.1 สูตรการประมาณค่าสัมประสิทธิ์ของความแปรผันของ x''_{1hfg} คือ

$$cv(x''_{1hfg}) = \frac{\sqrt{\hat{V}(x''_{1hfg})}}{x''_{1hfg}} \times 100 \% \quad \dots\dots\dots (17)$$

1.3.2 สูตรการประมาณค่าสัมประสิทธิ์ของความแปรผันของ x''_{1hj} คือ

$$cv(x''_{1hj}) = \frac{\sqrt{\hat{V}(x''_{1hj})}}{x''_{1hj}} \times 100 \% \quad \dots\dots\dots (18)$$

1.3.3 สูตรการประมาณค่าสัมประสิทธิ์ของความแปรผันของ x''_{1hg} คือ

$$cv(x''_{1hg}) = \frac{\sqrt{\hat{V}(x''_{1hg})}}{x''_{1hg}} \times 100 \% \quad \dots\dots\dots (19)$$

1.3.4 สูตรการประมาณค่าสัมประสิทธิ์ของความแปรผันของ x''_{1h} คือ

$$cv(x''_{1h}) = \frac{\sqrt{\hat{V}(x''_{1h})}}{x''_{1h}} \times 100 \% \quad \dots\dots\dots (20)$$

1.3.5 สูตรการประมาณค่าสัมประสิทธิ์ของความแปรผันของ x''_{1j} คือ

$$cv(x''_{1j}) = \frac{\sqrt{\hat{V}(x''_{1j})}}{x''_{1j}} \times 100 \% \quad \dots\dots\dots (21)$$

1.3.6 สูตรการประมาณค่าสัมประสิทธิ์ของความแปรผันของ x''_{1g} คือ

$$cv(x''_{1g}) = \frac{\sqrt{\hat{V}(x''_{1g})}}{x''_{1g}} \times 100 \% \quad \dots\dots\dots (22)$$

1.3.7 สูตรการประมาณค่าสัมประสิทธิ์ของความแปรผันของ x''_1 คือ

$$cv(x''_1) = \frac{\sqrt{\hat{V}(x''_1)}}{x''_1} \times 100 \% \quad \dots\dots\dots (23)$$

ส่วนที่ 2 : ข้อมูลเกี่ยวกับครัวเรือน

2.1 การประมาณค่ายอดรวม

2.1.1 สูตรการประมาณค่ายอดรวมที่ปรับแล้วของลักษณะที่ต้องการศึกษา X ของครัวเรือน สำหรับเขตการปกครอง j ภาค h คือ

$$x''_{2hj} = \frac{x'_{2hj}}{y'_{2hj}} Y_{2hj} = r_{2hj} Y_{2hj} \quad \dots\dots\dots (24)$$

โดยที่ x'_{2hj} คือ ค่าประมาณยอดรวมโดยปกติจากการเลือกตัวอย่างสองชั้น ของลักษณะที่ต้องการศึกษา X ของครัวเรือน สำหรับเขตการปกครอง j ภาค h

y'_{2hj} คือ ค่าประมาณยอดรวมโดยปกติจากการเลือกตัวอย่างสองชั้น ของจำนวนครัวเรือนทั้งสิ้น สำหรับเขตการปกครอง j ภาค h

Y_{2hj} ^{2/} คือ ค่าประมาณจำนวนครัวเรือนทั้งสิ้น ที่ได้จากการคาดประมาณประชากรของประเทศไทย สำหรับเขตการปกครอง j ภาค h

r_{2hj} คือ อัตราส่วนของค่าประมาณลักษณะที่ต้องการศึกษา X กับค่าประมาณจำนวนครัวเรือนทั้งสิ้น ในเขตการปกครอง j ภาค h

2/ การคาดประมาณประชากรของประเทศไทย พ.ศ. 2553 - 2583 สำนักงานคณะกรรมการพัฒนาการเศรษฐกิจและสังคมแห่งชาติ แผนพัฒนาเศรษฐกิจและสังคมแห่งชาติ ฉบับที่ 10 (กุมภาพันธ์ 2556)

สูตรการคำนวณค่าประมาณยอดรวมโดยปกติ จากการเลือกตัวอย่างสองชั้นคือ

$$i) \quad x'_{2hj} = \sum_{i=1}^{A_h} x'_{2hij} \quad \dots\dots\dots (25)$$

โดยที่ x'_{2hij} คือ ค่าประมาณยอดรวมโดยปกติจากการเลือกตัวอย่างสองชั้น ของลักษณะที่ต้องการศึกษา X ของครัวเรือน สำหรับเขตการปกครอง j จังหวัด i ภาค h ซึ่ง

$$x'_{2hij} = \frac{1}{m_{hij}} \sum_{k=1}^{m_{hij}} \frac{1}{P_{hijk}} \frac{N_{hijk}}{n_{hijk}} x_{2hijk}$$

x_{2hijk} คือ ค่าของลักษณะที่ต้องการศึกษา X ของครัวเรือนที่เจงนับได้ทั้งสิ้น สำหรับเขตเจงนับตัวอย่าง k เขตการปกครอง j จังหวัด i ภาค h

$$ii) \quad y'_{2hj} = \sum_{i=1}^{A_h} y'_{2hij} \quad \dots\dots\dots (26)$$

โดยที่ y'_{2hij} คือ ค่าประมาณยอดรวมโดยปกติจากการเลือกตัวอย่างสองชั้น ของจำนวนครัวเรือนทั้งสิ้น สำหรับเขตการปกครอง j จังหวัด i ภาค h ซึ่ง

$$y'_{2hij} = \frac{1}{m_{hij}} \sum_{k=1}^{m_{hij}} \frac{1}{P_{hijk}} \frac{N_{hijk}}{n_{hijk}} y_{2hijk}$$

y_{2hijk} คือ จำนวนครัวเรือนตัวอย่างที่เจงนับได้ทั้งสิ้น ในเขตเจงนับตัวอย่าง k เขตการปกครอง j จังหวัด i ภาค h

2.1.2 สูตรการประมาณค่ายอดรวมที่ปรับแล้วของลักษณะที่ต้องการศึกษา X ของครัวเรือน สำหรับ สำหรับภาค h คือ

$$x''_{2h} = \sum_{j=1}^2 x''_{2hj} \quad \dots\dots\dots (27)$$

2.1.3 สูตรการประมาณค่ายอดรวมที่ปรับแล้วของลักษณะที่ต้องการศึกษา X ของครัวเรือน สำหรับ เขตการปกครอง j ที่วราขานาจักร คือ

$$x''_{2j} = \sum_{h=1}^5 x''_{2hj} \quad \dots\dots\dots (28)$$

2.1.4 สูตรการประมาณค่ายอดรวมที่ปรับแล้วของลักษณะที่ต้องการศึกษา X ของครัวเรือน สำหรับ ทัวราชอาณาจักร คือ

$$x_2'' = \sum_{h=1}^5 x_{2h}'' = \sum_{j=1}^2 x_{2j}'' \quad \dots\dots\dots (29)$$

2.2 การประมาณค่าความแปรปรวนของค่าประมาณยอดรวม

2.2.1 สูตรการประมาณค่าความแปรปรวนของ x_{2hj}'' คือ

$$\hat{V}(x_{2hj}'') = \left[\frac{Y_{2hj}}{y_{2hj}'} \right]^2 \sum_{i=1}^{A_h} \frac{1}{m_{hij} (m_{hij} - 1)} \left[\sum_{k=1}^{m_{hij}} z_{2hijk}'^2 - m_{hij} z_{2hij}'^2 \right] \dots\dots (30)$$

โดยที่ $z_{2hijk}' = x_{2hijk}' - r_{2hj} y_{2hijk}'$

$$z_{2hij}' = x_{2hij}' - r_{2hj} y_{2hij}'$$

$$x_{2hijk}' = \frac{1}{P_{hij}} \frac{N_{hijk}}{n_{hijk}} x_{2hijk}$$

$$y_{2hijk}' = \frac{1}{P_{hij}} \frac{N_{hijk}}{n_{hijk}} y_{2hijk}$$

2.2.2 สูตรการประมาณค่าความแปรปรวนของ x_{2h}'' คือ

$$\hat{V}(x_{2h}'') = \sum_{j=1}^2 \hat{V}(x_{2hj}'') \quad \dots\dots\dots (31)$$

2.2.3 สูตรการประมาณค่าความแปรปรวนของ x_{2j}'' คือ

$$\hat{V}(x_{2j}'') = \sum_{h=1}^5 \hat{V}(x_{2hj}'') \quad \dots\dots\dots (32)$$

2.2.4 สูตรการประมาณค่าความแปรปรวนของ x_2'' คือ

$$\hat{V}(x_2'') = \sum_{h=1}^5 \hat{V}(x_{2h}'') = \sum_{j=1}^2 \hat{V}(x_{2j}'') \quad \dots\dots\dots (33)$$

2.3 การประมาณค่าสัมประสิทธิ์ของความแปรผันของค่าประมาณยอดรวม

2.3.1 สูตรการประมาณค่าสัมประสิทธิ์ของความแปรผันของ x''_{2hj} คือ

$$cv(x''_{2hj}) = \frac{\sqrt{\hat{V}(x''_{2hj})}}{x''_{2hj}} \times 100 \% \quad \dots\dots\dots (34)$$

2.3.2 สูตรการประมาณค่าสัมประสิทธิ์ของความแปรผันของ x''_{2h} คือ

$$cv(x''_{2h}) = \frac{\sqrt{\hat{V}(x''_{2h})}}{x''_{2h}} \times 100 \% \quad \dots\dots\dots (35)$$

2.3.3 สูตรการประมาณค่าสัมประสิทธิ์ของความแปรผันของ x''_{2j} คือ

$$cv(x''_{2j}) = \frac{\sqrt{\hat{V}(x''_{2j})}}{x''_{2j}} \times 100 \% \quad \dots\dots\dots (36)$$

2.3.4 สูตรการประมาณค่าสัมประสิทธิ์ของความแปรผันของ x''_2 คือ

$$cv(x''_2) = \frac{\sqrt{\hat{V}(x''_2)}}{x''_2} \times 100 \% \quad \dots\dots\dots (37)$$

3 วิธีการเก็บรวบรวมข้อมูล

การสำรวจพฤติกรรมการบริโภคอาหารของประชากร พ.ศ. 2556 ดำเนินการเก็บรวบรวมข้อมูล โดยวิธีการสัมภาษณ์จากสมาชิกทุกคนในครัวเรือนตัวอย่าง 27,960 ครัวเรือน โดยเจ้าหน้าที่ของสำนักงานสถิติแห่งชาติ

สำหรับคาบเวลาการปฏิบัติงานเก็บรวบรวมข้อมูล ดำเนินการเก็บรวบรวมข้อมูล พร้อมกันทั่วประเทศ ระหว่างเดือนมีนาคม พ.ศ. 2556

4 การประมวลผลข้อมูล

การประมวลผลข้อมูลดำเนินการตามหลักสถิติศาสตร์ โดยประกอบด้วยขั้นตอน ดังนี้

- 1) บรรณาธิกรและลงรหัส เป็นการตรวจสอบความถูกต้องของข้อมูลเบื้องต้นจากแบบสอบถามที่เก็บรวบรวม
- 2) บันทึกข้อมูล
- 3) บรรณาธิกรข้อมูลด้วยเครื่องคอมพิวเตอร์ เป็นการตรวจสอบข้อมูลที่บันทึกแล้วด้วยเครื่องคอมพิวเตอร์
- 4) ประมาณผลหรือถ่วงน้ำหนักข้อมูล (Weight) ตามระเบียบวิธีสำรวจที่ใช้ในชั้นการเก็บรวบรวมข้อมูล เพื่อให้ได้ค่าประมาณของประชากร
- 5) ประมวลผลตารางสถิติ

5 การปิดตัวเลข

ตัวเลขที่นำเสนอในตารางสถิติ เป็นตัวเลขที่ได้จากการประมาณผลหรือถ่วงน้ำหนัก (Weight) ดังนั้นผลรวมของแต่ละจำนวนในแต่ละสดมภ์อาจไม่เท่ากับยอดรวมที่นำเสนอ เนื่องจากข้อมูลแต่ละจำนวนได้ถูกปิดเศษเป็นอิสระจากกัน

ภาคผนวก ข

แบบสอบถาม



สอศ.
(แบบแจกจ่าย)

ชุดที่.....ในจำนวน.....ชุดของครัวเรือนนี้

การสำรวจอนามัยและสวัสดิการ พ.ศ. 2556

1. ภาค.....จังหวัด.....
2. อำเภอ / เขต.....ตำบล / แขวง.....
3. บ้านเลขที่.....ถนน.....ตรอก / ซอย.....
4. ในเขตเทศบาล EA.....นอกเขตเทศบาล EA..... หมู่ที่.....ชื่อหมู่บ้าน.....
5. ลำดับที่ EA ตัวอย่าง.....
6. ชุด EA ตัวอย่าง.....
- เดือน.....มีนาคม..... พ.ศ. 2556
7. ลำดับที่ครัวเรือนตัวอย่าง.....ประเภทส่วนบุคคล
8. จำนวนสมาชิกในครัวเรือน ชั้นแรงงาน.....คน
9. ผลการแจกจ่ายครัวเรือนตัวอย่างนี้ (บันทึกรหัส)

REG	CWT				1-3	
AMP	TMB				4-7	
AREA	EA				8-11	
	VIL				12-13	
PSU_NO					14-17	
	EA_SET				18	
MONTH_YR		0	3	5	6	19-22
HH_NO				TYPE	I	23-25
	MEMBERS					26-27
	ENUM					28-29

ได้ ข้อมูล		รหัส	ไม่ได้ข้อมูล		รหัส	
ชั้นนับจด	ชั้นแรงงาน		ชั้นนับจด	ชั้นแรงงาน		
1. เป็นครัวเรือนตัวอย่าง มีครัวเรือนอาศัยอยู่	แจกจ่ายได้	11	1. เป็นครัวเรือนตัวอย่าง	ไปสามครั้งไม่พบ	21	
	รื้อถอน ไฟไหม้			ผู้ตอบสัมภาษณ์		22
	เป็นบ้านว่าง			ไม่ให้ความร่วมมือ หาบ้านไม่พบ		23
2. ไม่เป็นครัวเรือนตัวอย่าง (ครัวเรือนใหม่อยู่แทน ครัวเรือนเดิมที่เป็นตัวอย่าง)	แจกจ่ายได้	14	2. อื่น ๆ (ระบุ)		24	

แจกจ่ายวันที่.....เดือน..... พ.ศ. 2556

--	--	--	--

พนักงานแจกจ่าย ID_CODE1

ลายมือชื่อ.....ผู้ตรวจ

(.....)

บรรณาธิการและลงรหัสวันที่.....เดือน..... พ.ศ. 2556

--	--	--	--

พนักงานบรรณาธิการและลงรหัส ID_CODE2

ตำแหน่ง.....

ตอนที่ 1 ลักษณะทั่วไปของสมาชิกในครัวเรือน

ถามทุกคน					ถามอายุ ตั้งแต่ 6 ปีขึ้นไป	ถามอายุ ตั้งแต่ 13 ปีขึ้นไป
ลำดับที่	ชื่อ - นามสกุล	ความเกี่ยวข้อง หัวหน้าครัวเรือน	เพศ	อายุ	"...(ชื่อ)...จบการศึกษา สูงสุดระดับใด"	"...(ชื่อ)...มี สถานภาพสมรสอะไร"
		บันทึกรหัส หัวหน้าครัวเรือน..... 1	บันทึกรหัส ชาย..... 1	บันทึก อายุเต็มปี	บันทึกรหัส	บันทึกรหัส
		ภรรยาหรือสามี..... 2	หญิง..... 2	ต่ำกว่า 1 ปี	ไม่เคยเรียน..... 1	โสด..... 1
		บุตรที่ยัง ไม่สมรส..... 3		บันทึก "0"	ก่อนประถมศึกษา..... 2	สมรส..... 2
		บุตรที่สมรสแล้ว..... 4			ประถมศึกษา..... 3	ฝ่าย..... 3
		บุตรชาย/บุตรสาว..... 5			มัธยมศึกษาตอนต้น..... 4	หย่า..... 4
		บุตรของบุตร..... 6			มัธยมศึกษาตอนปลาย	แยกกันอยู่..... 5
		พ่อ แม่/พ่อแม่ของ คู่สมรส..... 7			สายสามัญ..... 5	เคยสมรสแต่ไม่ทราบ
		ญาติอื่นๆ..... 8			สายอาชีพ..... 6	สถานภาพ..... 6
		ผู้อาศัย คนรับใช้..... 9			ปวส./ปวท./ อนุปริญญา..... 7	
					ปริญญาตรี..... 8	
					สูงกว่าปริญญาตรี..... 9	
					อื่นๆ (ระบุ)..... 10	
A1	A2	A3	A4	A5	A6	A7
<input type="text"/>		<input type="text"/>	<input type="text"/>	<input type="text"/>	<input type="text"/>	<input type="text"/>
<input type="text"/>		<input type="text"/>	<input type="text"/>	<input type="text"/>	<input type="text"/>	<input type="text"/>
<input type="text"/>		<input type="text"/>	<input type="text"/>	<input type="text"/>	<input type="text"/>	<input type="text"/>
<input type="text"/>		<input type="text"/>	<input type="text"/>	<input type="text"/>	<input type="text"/>	<input type="text"/>
<input type="text"/>		<input type="text"/>	<input type="text"/>	<input type="text"/>	<input type="text"/>	<input type="text"/>
<input type="text"/>		<input type="text"/>	<input type="text"/>	<input type="text"/>	<input type="text"/>	<input type="text"/>

ตอนที่ 1 ลักษณะทั่วไปของสมาชิกในครัวเรือน (ต่อ)				
ถามอายุตั้งแต่ 15 ปีขึ้นไป				
อาชีพ "ระหว่าง 12 เดือนที่แล้ว ...(ชื่อ)...ทำงานอะไร" ถ้า ทำงาน บันทึกอาชีพ หรือตำแหน่งหน้าที่การงาน ที่มีชั่วโมงการทำงานสูงสุด (ตามต่อไป) ถ้า ไม่ทำงาน บันทึก "ไม่ทำ" (ข้ามไปถาม A11)	อุตสาหกรรม "กิจกรรมหลักที่...(ชื่อ)... ทำอยู่เป็นกิจกรรม หรือผลิตอะไร"	สถานภาพการทำงาน "...(ชื่อ)...ทำงาน ในฐานะอะไร" บันทึกรหัส นายจ้าง.....1 ผู้ประกอบการธุรกิจของตนเอง.....2 ผู้ช่วยธุรกิจของครัวเรือน.....3 ลูกจ้างรัฐบาล.....4 ลูกจ้างรัฐวิสาหกิจ.....5 ลูกจ้างเอกชน.....6 สมาชิกของกรรวมกลุ่ม ผู้ผลิต.....7 ผู้ที่ไม่สามารถจำแนก สถานภาพการทำงานได้.....8	รายได้ (รายได้จากการทำงานและแหล่งอื่น เช่น จากผู้ปกครอง จากผู้อื่น หรืออื่นๆ)	
			"...(ชื่อ)...มีรายได้จากการทำงาน หรือการลงทุน ที่เป็นตัวเงิน เฉลี่ยประมาณเดือนละเท่าไร?" ให้บันทึกรายได้สุทธิ หลังจากหักต้นทุน ในการทำงานหรือการลงทุน บันทึกจำนวนเงิน (หน่วยเป็นบาท) ถ้า ไม่มีรายได้ หรือ ขาดทุน ให้บันทึก"0"	"...(ชื่อ)...มีรายได้จากการทำงาน หรือการลงทุน ที่เป็นสิ่งของ เฉลี่ยประมาณเดือนละเท่าไร?" ให้ประมาณราคาสิ่งของที่ได้รับจาก การทำงาน รวมทั้งการนำสินค้า หรือบริการจากการทำธุรกิจ หรือการเกษตรมาบริโภค หรือใช้จ่ายในครัวเรือน บันทึกจำนวนเงิน (หน่วยเป็นบาท) ถ้า ไม่มีรายได้ ให้บันทึก"0"
A8	A9	A10	เงิน	สิ่งของรวมผลผลิตในครัวเรือน
A11	A12			
<input type="text"/>	<input type="text"/>	<input type="text"/>	<input type="text"/>	<input type="text"/>
<input type="text"/>	<input type="text"/>	<input type="text"/>	<input type="text"/>	<input type="text"/>
<input type="text"/>	<input type="text"/>	<input type="text"/>	<input type="text"/>	<input type="text"/>
<input type="text"/>	<input type="text"/>	<input type="text"/>	<input type="text"/>	<input type="text"/>
<input type="text"/>	<input type="text"/>	<input type="text"/>	<input type="text"/>	<input type="text"/>
<input type="text"/>	<input type="text"/>	<input type="text"/>	<input type="text"/>	<input type="text"/>

ตอนที่ 2 หลักประกันด้านสุขภาพ (สวัสดิการข้าราชการพยาบาล)		ตอนที่ 3 การเจ็บป่วยและการไปรับบริการสาธารณสุข ก. การเจ็บป่วยระหว่าง 1 เดือนที่แล้ว (เฉพาะการป่วยที่ <i>ไม่</i> ต้องนอนในสถานพยาบาล)			
ถามทุกคน		ถามทุกคน	ถามเฉพาะผู้ที่ป่วยหรือรู้สึกไม่สบาย (HW2 = 2)		
<p>"ปัจจุบัน...(ชื่อ)...มีสวัสดิการข้าราชการพยาบาลหรือไม่ ถ้ามี เป็นประเภทใด?"</p> <p>(ตอบได้ไม่เกิน 2 คำตอบ โดยเรียงลำดับตามสวัสดิการฯ หลัก ที่ได้รับจากรัฐก่อน ถ้ามีสวัสดิการฯ เสริมจากรัฐหรือแหล่งอื่น ให้บันทึกสวัสดิการฯ ที่สวัสดิการเสริม)</p> <p>ไม่มีสวัสดิการข้าราชการพยาบาล..... 1</p> <p>มีสวัสดิการฯ</p> <p>จากรัฐบาล</p> <p>ประกันสุขภาพถ้วนหน้า (บัตรทอง) 2</p> <p>ประกันสังคม / กองทุนเงินทดแทน 3</p> <p>สวัสดิการข้าราชการหรือข้าราชการบำนาญ / รัฐวิสาหกิจ..... 4</p> <p>จากแหล่งอื่น</p> <p>ประกันสุขภาพกับบริษัทประกัน..... 5</p> <p>สวัสดิการจัดโดยนายจ้าง..... 6</p> <p>อื่นๆ (ระบุ)..... 7</p> <p>ไม่ทราบว่าไม่มีสวัสดิการฯ..... 8</p>		<p>"ระหว่าง 1 เดือนที่แล้ว...(ชื่อ)...มีอาการป่วยหรือรู้สึกไม่สบายหรือไม่?"</p> <p>บันทึกรหัส</p> <p>ไม่มี.....1</p> <p>(ข้ามไปถาม HW5)</p> <p>มี.....2</p> <p>(ถามต่อไป)</p>	<p>"ระหว่าง 1 เดือนที่แล้ว...(ชื่อ)...มีอาการป่วยหรือรู้สึกไม่สบายกี่ครั้ง?"</p> <p>บันทึกจำนวนครั้ง</p> <p>ที่ป่วยหรือรู้สึกไม่สบาย (ถ้าเกิน 8 ครั้ง ให้บันทึก "8")</p> <p>(ถ้าไม่ทราบ ให้บันทึก "9")</p>	<p>"อาการป่วยหรือรู้สึกไม่สบายครั้งสุดท้าย...(ชื่อ)...ป่วยด้วยโรคอะไร หรือ มีอาการอย่างไร?"</p> <p>บันทึกรหัส</p> <p>ระบบทางเดินหายใจ (ไอ/ หวัด/ มีน้ำมูก/ หอบ)..... 1</p> <p>ท้องร่วง/ ท้องเสีย/ บิด..... 2</p> <p>ปวดท้อง/ ท้องอืด/ ท้องเฟ้อ/ โรคกระเพาะ..... 3</p> <p>ปวดหลัง/ ปวดกล้ามเนื้อ..... 4</p> <p>ความเครียด/ นอนไม่หลับ/ ปวดหัว..... 5</p> <p>โรคผิวหนัง/ กลากเกลื้อน/ ผดผื่น..... 6</p> <p>ตา/ หู/ คอ/ จมูก..... 7</p> <p>โรคในช่องปาก/ ฟันผุ/ โรคเหงือก/ แผลในปาก..... 8</p> <p>ไข้..... 9</p> <p>โรคเรื้อรัง/ โรคประจำตัว..... 10</p> <p>อื่นๆ (ระบุ)..... 11</p>	
สวัสดิการฯ หลัก	สวัสดิการฯ เสริม	HW2	HW3	HW4	
HW1_1	HW1_2				
<input type="checkbox"/>	<input type="checkbox"/>	<input type="checkbox"/>	<input type="checkbox"/>	<input type="checkbox"/>	
<input type="checkbox"/>	<input type="checkbox"/>	<input type="checkbox"/>	<input type="checkbox"/>	<input type="checkbox"/>	
<input type="checkbox"/>	<input type="checkbox"/>	<input type="checkbox"/>	<input type="checkbox"/>	<input type="checkbox"/>	
<input type="checkbox"/>	<input type="checkbox"/>	<input type="checkbox"/>	<input type="checkbox"/>	<input type="checkbox"/>	
<input type="checkbox"/>	<input type="checkbox"/>	<input type="checkbox"/>	<input type="checkbox"/>	<input type="checkbox"/>	
<input type="checkbox"/>	<input type="checkbox"/>	<input type="checkbox"/>	<input type="checkbox"/>	<input type="checkbox"/>	

61

62

63

64

65

ตอนที่ 3 การเจ็บป่วยและการไปรับบริการสาธารณสุข (ต่อ)			
ก. การเจ็บป่วยระหว่าง 1 เดือนที่แล้ว (เฉพาะการป่วยที่ไม่ ต้องนอนในสถานพยาบาล)			
ถามทุกคน	ถามเฉพาะผู้ที่เกิดอุบัติเหตุ หรือ ถูกทำร้าย (HW5 = 2)		
<p>"ระหว่าง 1 เดือนที่แล้ว...(ชื่อ)... มีการบาดเจ็บจากอุบัติเหตุ หรือ ถูกทำร้ายร่างกายหรือไม่?"</p> <p>บันทึกรหัส</p> <p>ไม่มี..... 1 (ข้ามไปถาม HW9)</p> <p>มี..... 2 (ถามต่อไป)</p>	<p>"ระหว่าง 1 เดือนที่แล้ว...(ชื่อ)... มีการบาดเจ็บจากอุบัติเหตุ หรือ ถูกทำร้ายร่างกายกี่ครั้ง?"</p> <p>ให้บันทึกจำนวนครั้งที่ได้รับบาดเจ็บ จากอุบัติเหตุ หรือ ถูกทำร้ายร่างกาย</p> <p>(ถ้าเกิน 8 ครั้งให้บันทึก "8") (ถ้าไม่ทราบ ให้บันทึก "9")</p>	<p>"อุบัติเหตุ หรือ ถูกทำร้ายร่างกาย ครั้งสุดท้ายที่...(ชื่อ)...ได้รับ เกิดจากสาเหตุใด?"</p> <p>บันทึกรหัส</p> <p>อุบัติเหตุจากยานพาหนะ</p> <p>รถจักรยานยนต์..... 1</p> <p>รถยนต์ รถกระบะ รถตู้ รถบรรทุกเล็ก..... 2</p> <p>รถบรรทุกขนาดใหญ่ รถยนต์โดยสารประจำทาง..... 3</p> <p>อื่นๆ เช่น เรือ เครื่องบิน ฯลฯ (ระบุ)..... 4</p> <p>ถูกเครื่องจักรกลทำให้บาดเจ็บ..... 5</p> <p>ถูกสัตว์มีพิษกัดหรือต่อย/ ถูกสัตว์ทำร้าย..... 6</p> <p>ถูกสารเคมีหรือวัตถุมีพิษ..... 7</p> <p>พลัดตกหกล้ม..... 8</p> <p>อุบัติเหตุอื่นๆ เช่น ตกน้ำ ฯลฯ (ระบุ)..... 9</p> <p>ถูกทำร้าย</p> <p>โดยใช้กำลังกาย..... 10</p> <p>โดยใช้วัตถุมีคม/ ไม่มีคม เช่น มีด ไม้ ฯลฯ..... 11</p> <p>โดยวิธีอื่นๆ เช่น ถูกยิง ฯลฯ (ระบุ)..... 12</p>	<p>"อุบัติเหตุ หรือ ถูกทำร้ายร่างกาย ครั้งสุดท้ายที่...(ชื่อ)...ได้รับ เกิดขึ้นในสถานที่ใด?"</p> <p>บันทึกรหัส</p> <p>ภายในบ้าน/ บริเวณบ้าน..... 1</p> <p>บนท้องถนน..... 2</p> <p>ในทุ่งนา/ ไร่/ สวน..... 3</p> <p>โรงงาน..... 4</p> <p>สำนักงาน..... 5</p> <p>โรงเรียน..... 6</p> <p>แหล่งน้ำ..... 7</p> <p>สวนสาธารณะ..... 8</p> <p>ร้านอาหาร/ สถานบันเทิง..... 9</p> <p>วัด/ สถานที่ทางศาสนา..... 10</p> <p>อื่นๆ (ระบุ)..... 11</p>
HW5	HW6	HW7	HW8
<input type="checkbox"/>	<input type="checkbox"/>	<input type="checkbox"/>	<input type="checkbox"/>
<input type="checkbox"/>	<input type="checkbox"/>	<input type="checkbox"/>	<input type="checkbox"/>
<input type="checkbox"/>	<input type="checkbox"/>	<input type="checkbox"/>	<input type="checkbox"/>
<input type="checkbox"/>	<input type="checkbox"/>	<input type="checkbox"/>	<input type="checkbox"/>
<input type="checkbox"/>	<input type="checkbox"/>	<input type="checkbox"/>	<input type="checkbox"/>
<input type="checkbox"/>	<input type="checkbox"/>	<input type="checkbox"/>	<input type="checkbox"/>
67	68	69	71

<p align="center">ตอนที่ 3 การเจ็บป่วยและการไปรับบริการสาธารณสุข (ต่อ) ก. การเจ็บป่วยระหว่าง 1 เดือนที่แล้ว (เฉพาะการป่วยที่ <i>ไม่</i> ต้องนอนในสถานพยาบาล)</p>																																																																														
ถามทุกคน	ถามเฉพาะผู้ที่มีโรคเรื้อรัง / โรคประจำตัว (HW9 = 2)				ถามทุกคน																																																																									
<p>...(ชื่อ)...มีโรคเรื้อรัง / โรคประจำตัวหรือไม่?</p> <p>บันทึกรหัส ไม่มี..... 1 (ข้ามไปถาม HW12) มี..... 2 (ถามต่อไป)</p>	<p>...(ชื่อ)...มีโรคเรื้อรัง / โรคประจำตัวอะไรบ้าง? (ตอบได้ไม่เกิน 3 โรค)</p> <table border="1"> <thead> <tr> <th>ชื่อโรค</th> <th>รหัส</th> <th>ชื่อโรค</th> <th>รหัส</th> </tr> </thead> <tbody> <tr><td>เบาหวาน</td><td>01</td><td>ภูมิแพ้</td><td>16</td></tr> <tr><td>ไทรอยด์ / คอพอก</td><td>02</td><td>ตับแข็ง</td><td>17</td></tr> <tr><td>ความดันโลหิตสูง</td><td>03</td><td>ไตวาย / ไตพิการ</td><td>18</td></tr> <tr><td>โรคหัวใจ (หัวใจโต / กล้ามเนื้อหัวใจ / หัวใจตีบ / หัวใจรั่ว / หลอดเลือดหัวใจ)</td><td>04</td><td>ต่อมลูกหมากโต / อักเสบ</td><td>19</td></tr> <tr><td>โรคไขข้อในเส้นเลือดสูง / คอเลสเตอรอลสูง</td><td>05</td><td>นิ่วในถุงน้ำดี</td><td>20</td></tr> <tr><td>โรคหลอดเลือดสมองอุดตัน</td><td>06</td><td>นิ่วในระบบปัสสาวะ (ไต / กระเพาะปัสสาวะ)</td><td>21</td></tr> <tr><td>โรคมะเร็ง (มะเร็งปอด / มะเร็งตับ / มะเร็งลำไส้ใหญ่ เป็นต้น)</td><td>07</td><td>เก๊าท์ / รูมาตอยด์</td><td>22</td></tr> <tr><td>โรคพิษสุราเรื้อรัง</td><td>08</td><td>โรคปวดข้อเรื้อรัง / ข้อเข่าเสื่อม</td><td>23</td></tr> <tr><td>โรคซึมเศร้า / โรคจิตประเภท / โรคจิตประสาทอื่นๆ</td><td>09</td><td>โรคปวดหลังเรื้อรัง / ปวดคอเรื้อรัง</td><td>24</td></tr> <tr><td>สมองเสื่อม</td><td>10</td><td>โรคคอจัส</td><td>25</td></tr> <tr><td>ลมชัก / ลมบ้าหมู</td><td>11</td><td>โรคโปลิโอ</td><td>26</td></tr> <tr><td>ต้อกระจก / ต้อหิน</td><td>12</td><td>โรคเรื้อน</td><td>27</td></tr> <tr><td>ประสาทหูเสื่อม</td><td>13</td><td>ชาลิ้นลิ้น</td><td>28</td></tr> <tr><td>หอบหืด / ถุงลมโป่งพอง</td><td>14</td><td>สติปัญญาผิดปกติ (ดาวนซินโดรม)</td><td>29</td></tr> <tr><td>วัณโรค</td><td>15</td><td>บริพันธ์อักเสบ (เหนืออักเสบ)</td><td>30</td></tr> <tr><td></td><td></td><td>อัมพาต</td><td>31</td></tr> <tr><td></td><td></td><td>อื่นๆ (ระบุ).....</td><td>33</td></tr> </tbody> </table>				ชื่อโรค	รหัส	ชื่อโรค	รหัส	เบาหวาน	01	ภูมิแพ้	16	ไทรอยด์ / คอพอก	02	ตับแข็ง	17	ความดันโลหิตสูง	03	ไตวาย / ไตพิการ	18	โรคหัวใจ (หัวใจโต / กล้ามเนื้อหัวใจ / หัวใจตีบ / หัวใจรั่ว / หลอดเลือดหัวใจ)	04	ต่อมลูกหมากโต / อักเสบ	19	โรคไขข้อในเส้นเลือดสูง / คอเลสเตอรอลสูง	05	นิ่วในถุงน้ำดี	20	โรคหลอดเลือดสมองอุดตัน	06	นิ่วในระบบปัสสาวะ (ไต / กระเพาะปัสสาวะ)	21	โรคมะเร็ง (มะเร็งปอด / มะเร็งตับ / มะเร็งลำไส้ใหญ่ เป็นต้น)	07	เก๊าท์ / รูมาตอยด์	22	โรคพิษสุราเรื้อรัง	08	โรคปวดข้อเรื้อรัง / ข้อเข่าเสื่อม	23	โรคซึมเศร้า / โรคจิตประเภท / โรคจิตประสาทอื่นๆ	09	โรคปวดหลังเรื้อรัง / ปวดคอเรื้อรัง	24	สมองเสื่อม	10	โรคคอจัส	25	ลมชัก / ลมบ้าหมู	11	โรคโปลิโอ	26	ต้อกระจก / ต้อหิน	12	โรคเรื้อน	27	ประสาทหูเสื่อม	13	ชาลิ้นลิ้น	28	หอบหืด / ถุงลมโป่งพอง	14	สติปัญญาผิดปกติ (ดาวนซินโดรม)	29	วัณโรค	15	บริพันธ์อักเสบ (เหนืออักเสบ)	30			อัมพาต	31			อื่นๆ (ระบุ).....	33	<p>"ระหว่าง 1 เดือนที่แล้ว...(ชื่อ)...ไปรับบริการทางการแพทย์ เช่น การไปพบแพทย์ตามนัด การไปซื้อ / รับยา เป็นต้น เนื่องจากโรคเรื้อรัง / โรคประจำตัวหรือไม่?"</p> <p>(ไม่รวมที่เจ็บป่วย)</p> <p>ให้บันทึกครั้งที่ไปรับบริการ (ถ้าเกิน 8 ครั้ง ให้บันทึก "8")</p> <p>(ถ้าไม่ได้ไป ให้บันทึก "0")</p> <p>(ถ้าไม่ทราบ ให้บันทึก "9")</p>	<p>"ระหว่าง 1 เดือนที่แล้ว...(ชื่อ)...มีการเจ็บป่วยครั้งสุดท้ายจากสาเหตุใด?"</p> <p>บันทึกรหัส ไม่เจ็บป่วย..... 1 (ข้ามไปถาม HW21) เจ็บป่วย เนื่องจาก อาการป่วย / รู้สึกไม่สบาย (HW2=2)..... 2 อุบัติเหตุ / ถูกทำร้าย (HW5=2)..... 3 ไปรับบริการอื่นๆ เนื่องจาก โรคเรื้อรัง / โรคประจำตัว (HW1=1-8) (นอกเหนือจากการป่วย)..... 4 (ถ้าบันทึกรหัส 2-4 ถามต่อไป)</p>
ชื่อโรค	รหัส	ชื่อโรค	รหัส																																																																											
เบาหวาน	01	ภูมิแพ้	16																																																																											
ไทรอยด์ / คอพอก	02	ตับแข็ง	17																																																																											
ความดันโลหิตสูง	03	ไตวาย / ไตพิการ	18																																																																											
โรคหัวใจ (หัวใจโต / กล้ามเนื้อหัวใจ / หัวใจตีบ / หัวใจรั่ว / หลอดเลือดหัวใจ)	04	ต่อมลูกหมากโต / อักเสบ	19																																																																											
โรคไขข้อในเส้นเลือดสูง / คอเลสเตอรอลสูง	05	นิ่วในถุงน้ำดี	20																																																																											
โรคหลอดเลือดสมองอุดตัน	06	นิ่วในระบบปัสสาวะ (ไต / กระเพาะปัสสาวะ)	21																																																																											
โรคมะเร็ง (มะเร็งปอด / มะเร็งตับ / มะเร็งลำไส้ใหญ่ เป็นต้น)	07	เก๊าท์ / รูมาตอยด์	22																																																																											
โรคพิษสุราเรื้อรัง	08	โรคปวดข้อเรื้อรัง / ข้อเข่าเสื่อม	23																																																																											
โรคซึมเศร้า / โรคจิตประเภท / โรคจิตประสาทอื่นๆ	09	โรคปวดหลังเรื้อรัง / ปวดคอเรื้อรัง	24																																																																											
สมองเสื่อม	10	โรคคอจัส	25																																																																											
ลมชัก / ลมบ้าหมู	11	โรคโปลิโอ	26																																																																											
ต้อกระจก / ต้อหิน	12	โรคเรื้อน	27																																																																											
ประสาทหูเสื่อม	13	ชาลิ้นลิ้น	28																																																																											
หอบหืด / ถุงลมโป่งพอง	14	สติปัญญาผิดปกติ (ดาวนซินโดรม)	29																																																																											
วัณโรค	15	บริพันธ์อักเสบ (เหนืออักเสบ)	30																																																																											
		อัมพาต	31																																																																											
		อื่นๆ (ระบุ).....	33																																																																											
HW9	HW10_1	HW10_2	HW10_3	HW11	HW12																																																																									
<input type="checkbox"/>	<input type="checkbox"/>	<input type="checkbox"/>	<input type="checkbox"/>	<input type="checkbox"/>	<input type="checkbox"/>																																																																									
<input type="checkbox"/>	<input type="checkbox"/>	<input type="checkbox"/>	<input type="checkbox"/>	<input type="checkbox"/>	<input type="checkbox"/>																																																																									
<input type="checkbox"/>	<input type="checkbox"/>	<input type="checkbox"/>	<input type="checkbox"/>	<input type="checkbox"/>	<input type="checkbox"/>																																																																									
<input type="checkbox"/>	<input type="checkbox"/>	<input type="checkbox"/>	<input type="checkbox"/>	<input type="checkbox"/>	<input type="checkbox"/>																																																																									
<input type="checkbox"/>	<input type="checkbox"/>	<input type="checkbox"/>	<input type="checkbox"/>	<input type="checkbox"/>	<input type="checkbox"/>																																																																									
<input type="checkbox"/>	<input type="checkbox"/>	<input type="checkbox"/>	<input type="checkbox"/>	<input type="checkbox"/>	<input type="checkbox"/>																																																																									
73	74	76	78	80	81																																																																									

<p style="text-align: center;">ตอนที่ 3 การเจ็บป่วยและการไปรับบริการสาธารณสุข (ต่อ) ก. การเจ็บป่วยระหว่าง 1 เดือนที่แล้ว (เฉพาะการป่วยที่ไม่ต้องนอนในสถานพยาบาล)</p>					
ถามเฉพาะผู้ที่มีการเจ็บป่วย (HW12 = 2-4)					
"การเจ็บป่วยครั้งสุดท้าย ...(ชื่อ)...ป่วยจนถึง หยุดกิจวัตรประจำวันกี่วัน?"	"การเจ็บป่วยครั้งสุดท้าย...(ชื่อ)...มีวิธีการรักษาพยาบาลอย่างไร?"		ถามเฉพาะผู้ที่ไปสถานพยาบาล (HW14 = 5-11)		
	บันทึกรหัส	(ข้ามไปถาม HW21)	"การรักษาครั้งสุดท้าย ...(ชื่อ)...รับบริการ จากใคร?"	"การรักษาครั้งสุดท้าย ...(ชื่อ)...รับบริการอะไร?" <i>(ตอบได้ไม่เกิน 2 คำตอบ โดยเรียงลำดับตามวิธีรักษาหลัก)</i>	
ให้บันทึกจำนวนวันที่หยุดฯ ติดต่อกันครั้งสุดท้าย (ถ้าหยุดตั้งแต่ก่อน 1 เดือนที่แล้ว ให้นับ จำนวนวันที่หยุดฯ ติดต่อกันทั้งหมด) (ถ้าไม่หยุดให้บันทึก "0")	ไม่รักษา..... 1	(ข้ามไปถาม HW21)	บันทึกรหัส	รักษาด้วยยาแผนปัจจุบัน..... 1	
	ชื่อ/ หายากิน - ยาแผนปัจจุบัน..... 2	(ข้ามไปถาม HW17)	แพทย์	รักษาด้วยยาสมุนไพร..... 2	
	- ยาแผนโบราณ/ ยาสมุนไพร..... 3		แผนปัจจุบัน..... 1	รักษาด้วยยาสมุนไพร..... 2	
	ไปหหมอที่หมู่บ้าน/ หมอแผนโบราณ/ หมอแนวแผนไทย..... 4		แผนไทย..... 2	หนวดไทยเพื่อรักษา..... 3	
	ไปสถานพยาบาลของรัฐ		ทางเลือกอื่น..... 3	อบสมุนไพร/ การนึ่งระโจม	
	สถานอนามัย/ ศูนย์บริการสาธารณสุข/ ศูนย์สุขภาพชุมชน/ โรงพยาบาลส่งเสริมสุขภาพตำบล (รพ.สต.)..... 5	(ถามต่อไป)	ไม่ทราบ..... 4	ประคบสมุนไพร/ ทับหม้อเกลือ..... 4	
	โรงพยาบาลชุมชน..... 6		พยาบาล..... 5	การฝังเข็ม..... 5	
	โรงพยาบาลทั่วไป/ โรงพยาบาลศูนย์..... 7		บุคลากร	สมาธิบำบัด..... 6	
	โรงพยาบาลของมหาวิทยาลัย..... 8		สาธารณสุขอื่นๆ..... 6	อื่นๆ (ระบุ)..... 7	
	โรงพยาบาลสังกัดอื่นของรัฐ..... 9				
	ไปสถานพยาบาลของเอกชน				
	โรงพยาบาลเอกชน..... 10				
	คลินิกเอกชน..... 11				
	อื่นๆ (ระบุ)..... 12 (ข้ามไปถาม HW17)				
HW13	HW14		HW15	HW16_1	HW16_2
<input type="checkbox"/>	<input type="checkbox"/>		<input type="checkbox"/>	<input type="checkbox"/>	<input type="checkbox"/>
<input type="checkbox"/>	<input type="checkbox"/>		<input type="checkbox"/>	<input type="checkbox"/>	<input type="checkbox"/>
<input type="checkbox"/>	<input type="checkbox"/>		<input type="checkbox"/>	<input type="checkbox"/>	<input type="checkbox"/>
<input type="checkbox"/>	<input type="checkbox"/>		<input type="checkbox"/>	<input type="checkbox"/>	<input type="checkbox"/>
<input type="checkbox"/>	<input type="checkbox"/>		<input type="checkbox"/>	<input type="checkbox"/>	<input type="checkbox"/>
<input type="checkbox"/>	<input type="checkbox"/>		<input type="checkbox"/>	<input type="checkbox"/>	<input type="checkbox"/>

<p align="center">ตอนที่ 3 การเจ็บป่วยและการไปรับบริการสาธารณสุข (ต่อ) ก. การเจ็บป่วยระหว่าง 1 เดือนที่แล้ว (เฉพาะการป่วยที่ไม่ต้องนอนในสถานพยาบาล)</p>			
<p align="center">ถามเฉพาะผู้ที่มีอาการเจ็บป่วย (HW12 = 2-4) และมีการรักษาพยาบาล (HW14 = 2-12)</p>			
<p>"การเจ็บป่วยครั้งสุดท้าย ...(ชื่อ)...จ่ายค่าพาหนะไป-กลับ ทั้งหมดเป็นเงินเท่าไร?"</p> <p>ให้บันทึกค่าพาหนะสำหรับ การรับ - ส่งทั้งผู้ป่วยและผู้ดูแล (ถ้าใช้รถส่วนตัวให้ประมาณ เหมือนค่ารถรับจ้างในท้องถิ่น) (ถ้าไม่มีค่าพาหนะ ให้บันทึก "0")</p>	<p>"การเจ็บป่วยครั้งสุดท้าย ...(ชื่อ)...จ่ายค่ารักษาพยาบาล รวมเป็นเงินเท่าไร?"</p> <p>ให้บันทึกจำนวนเงิน เฉพาะส่วนที่จ่ายด้วยเงินของตนเอง หรือ ส่วนที่เบิกไม่ได้ (ถ้ารักษาฟรี หรือ นำไปเบิกจากหน่วยงาน หรือ จ่ายตรงทั้งหมด ให้บันทึก "0")</p>	<p>"การเจ็บป่วยครั้งสุดท้าย ...(ชื่อ)...ใช้สวัสดิการฯ ที่มีหรือไม่?"</p> <p align="right">บันทึกรหัส</p> <p>ไม่มีสวัสดิการฯ..... 1 มีสวัสดิการฯ และใช้ จากรัฐบาล ประกันสุขภาพถ้วนหน้า (บัตรทอง)..... 2 ประกันสังคม/ กองทุนเงินทดแทน..... 3 สวัสดิการข้าราชการหรือ ข้าราชการบำนาญ/ รัฐวิสาหกิจ..... 4 จากเอกชน ประกันสุขภาพกับบริษัทประกัน..... 5 สวัสดิการจัดโดยนายจ้าง..... 6 อื่นๆ (ระบุ)..... 7 (ถ้าบันทึกรหัส 1-7 ข้ามไปถาม HW21) มีสวัสดิการฯ แต่ไม่ใช้..... 8 (ถ้าบันทึกรหัส 8 ถามต่อไป)</p>	<p>ถามเฉพาะผู้ที่ไม่ใช้สวัสดิการฯ (HW19 = 8)</p> <p>"สาเหตุที่...(ชื่อ)...ไม่ใช้สิทธิสวัสดิการฯ ที่มี ในการเจ็บป่วยครั้งสุดท้ายเพราะเหตุใด?"</p> <p align="right">บันทึกรหัส</p> <p>ให้ระบุสาเหตุที่สำคัญที่สุด</p> <p>เจ็บป่วยเพียงเล็กน้อย..... 1 อุบัติเหตุและเจ็บป่วยฉุกเฉิน..... 2 สถานพยาบาลอยู่ไกล/ เดินทางไม่สะดวก..... 3 ไม่สะดวกไปในเวลาทำการ..... 4 ไม่มีค่าพาหนะ..... 5 ข้า รอนาน..... 6 ไม่แน่ใจคุณภาพยา..... 7 ถูกเลือกปฏิบัติ..... 8 บุคลากรใน รพ.ดู พูดยไม่ไพเราะ..... 9 แพทย์ไม่มีเวลาให้ซักถามอาการ/ ไม่ให้ข้อมูล..... 10 แพทย์วินิจฉัยโรคไม่ถ่อง/ รักษาไม่หาย..... 11 ไม่ได้อยู่ในภูมิสถานที่ใช้สิทธิสวัสดิการฯ..... 12 สิทธิประโยชน์ของสวัสดิการฯ ไม่ครอบคลุม..... 13 อื่นๆ (ระบุ)..... 14</p>
HW17	HW18	HW19	HW20
<input type="text"/>	<input type="text"/>	<input type="text"/>	<input type="text"/>
<input type="text"/>	<input type="text"/>	<input type="text"/>	<input type="text"/>
<input type="text"/>	<input type="text"/>	<input type="text"/>	<input type="text"/>
<input type="text"/>	<input type="text"/>	<input type="text"/>	<input type="text"/>
<input type="text"/>	<input type="text"/>	<input type="text"/>	<input type="text"/>
<input type="text"/>	<input type="text"/>	<input type="text"/>	<input type="text"/>

ตอนที่ 3 การเจ็บป่วยและการไปรับบริการสาธารณสุข (ต่อ)			
ข. การส่งเสริมสุขภาพระหว่าง 1 เดือนที่แล้ว (นอกเหนือจากการเจ็บป่วย ในตอน ก)			
ถามทุกคน	ถามเฉพาะผู้ที่มีการใช้บริการด้านสุขภาพอื่นๆ (HW21 = 2)		
<p>"ระหว่าง 1 เดือนที่แล้ว...(ชื่อ)... มีการใช้บริการด้านสุขภาพอื่นๆ หรือไม่?" (นอกเหนือจากการเจ็บป่วย ในตอน ก)</p> <p>บันทึกรหัส</p> <p>ไม่มี..... 1 (ข้ามไปถาม HW29)</p> <p>มี..... 2 (ถามต่อไป)</p>	<p>"ระหว่าง 1 เดือนที่แล้ว...(ชื่อ)... มีการใช้บริการกี่ครั้ง?"</p> <p>ให้บันทึกจำนวนครั้งที่ใช้บริการ (ถ้าเกิน 8 ครั้งให้บันทึก "8")</p> <p>(ถ้าไม่ทราบ ให้บันทึก "9")</p>	<p>"การไปใช้บริการครั้งสุดท้าย...(ชื่อ)...ไปใช้บริการอะไร?"</p> <p>บันทึกรหัส</p> <p>ไปรับการฉีดวัคซีน..... 1</p> <p>ไปฝากครรภ์/ ตรวจครรภ์..... 2</p> <p>ไปรับบริการวางแผนครอบครัว..... 3</p> <p>ไปตรวจ/ ดูแลหลังคลอด..... 4</p> <p>ไปตรวจสุขภาพประจำปี..... 5</p> <p>ไปรับบริการการป้องกันโรคในช่องปาก (ทำฟัน)..... 6</p> <p>ไปรับยาบำรุง/ อาหารเสริม..... 7</p> <p>ไปรับบริการปรับเปลี่ยนพฤติกรรมที่มีความเสี่ยงต่อสุขภาพ เช่น ลดน้ำหนัก อดบุหรี่/ สุรา เป็นต้น..... 8</p> <p>ไปรับบริการตามนัดอื่นๆ (ระบุ)..... 9</p>	<p>"การไปใช้บริการครั้งสุดท้าย...(ชื่อ)...ไปใช้บริการที่ใด?"</p> <p>บันทึกรหัส</p> <p>ร้านขายยา..... 1</p> <p>ไปสถานพยาบาลของรัฐ</p> <p>สถานีอนามัย/ ศูนย์บริการสาธารณสุข/ ศูนย์สุขภาพชุมชน/ รพ.สต..... 2</p> <p>โรงพยาบาลชุมชน..... 3</p> <p>โรงพยาบาลทั่วไป/ โรงพยาบาลศูนย์..... 4</p> <p>โรงพยาบาลของมหาวิทยาลัย..... 5</p> <p>โรงพยาบาลสังกัดอื่นของรัฐ..... 6</p> <p>ไปสถานพยาบาลของเอกชน</p> <p>โรงพยาบาลเอกชน..... 7</p> <p>คลินิกเอกชน..... 8</p> <p>อื่นๆ (ระบุ)..... 9</p>
HW21	HW22	HW23	HW24
<input type="checkbox"/>	<input type="checkbox"/>	<input type="checkbox"/>	<input type="checkbox"/>
<input type="checkbox"/>	<input type="checkbox"/>	<input type="checkbox"/>	<input type="checkbox"/>
<input type="checkbox"/>	<input type="checkbox"/>	<input type="checkbox"/>	<input type="checkbox"/>
<input type="checkbox"/>	<input type="checkbox"/>	<input type="checkbox"/>	<input type="checkbox"/>
<input type="checkbox"/>	<input type="checkbox"/>	<input type="checkbox"/>	<input type="checkbox"/>
<input type="checkbox"/>	<input type="checkbox"/>	<input type="checkbox"/>	<input type="checkbox"/>

<p align="center">ตอนที่ 3 การเจ็บป่วยและการไปรับบริการสาธารณสุข (ต่อ) ข. การส่งเสริมสุขภาพระหว่าง 1 เดือนที่แล้ว (นอกเหนือจากการเจ็บป่วย ในตอน ก)</p>			
<p align="center">ถามเฉพาะผู้ที่มีการใช้บริการด้านสุขภาพอื่นๆ (HW21 = 2)</p>			
<p>"การไปใช้บริการครั้งสุดท้าย ... (ชื่อ)... จ่ายค่าพาหนะไป-กลับ ทั้งหมดเป็นเงินเท่าไร?"</p> <p>ให้บันทึกค่าพาหนะสำหรับ การรับ-ส่งทั้งผู้ให้บริการและผู้ดูแล</p> <p>(ถ้าใช้รถส่วนตัว ให้ประมาณ เหมือนค่ารถรับจ้างในท้องถิ่น)</p> <p>(ถ้าไม่มีค่าพาหนะ ให้บันทึก "0")</p>	<p>"การไปใช้บริการครั้งสุดท้าย ... (ชื่อ)... จ่ายค่าไปใช้บริการ รวมเป็นเงินเท่าไร?"</p> <p>ให้บันทึกจำนวนเงิน เฉพาะส่วนที่จ่ายด้วยเงินของตนเอง หรือ ส่วนที่เบิกไม่ได้</p> <p>(ถ้ารับบริการฟรี หรือ นำไปเบิกจากหน่วยงาน หรือ จ่ายตรงทั้งหมด ให้บันทึก "0")</p>	<p>"การไปใช้บริการครั้งสุดท้าย ... (ชื่อ)... ใช้สวัสดิการฯ ที่มี หรือไม่มี?"</p> <p align="right">บันทึกรหัส</p> <p>ไม่มีสวัสดิการฯ..... 1</p> <p>มีสวัสดิการฯ และใช้</p> <p>จากรัฐบาล</p> <p>ประกันสุขภาพถ้วนหน้า (บัตรทอง)..... 2</p> <p>ประกันสังคม/ กองทุนเงินทดแทน..... 3</p> <p>สวัสดิการข้าราชการ /</p> <p>ข้าราชการบำนาญ/ รัฐวิสาหกิจ..... 4</p> <p>จากเอกชน</p> <p>ประกันสุขภาพกับบริษัทประกัน..... 5</p> <p>สวัสดิการจัดโดยนายจ้าง..... 6</p> <p>อื่นๆ (ระบุ)..... 7</p> <p>(ถ้าบันทึกรหัส 1-7 ข้ามไปถาม HW29)</p> <p>มีสวัสดิการฯ แต่ไม่ใช้..... 8</p> <p align="right">(ถ้าบันทึกรหัส 8 ถามต่อไป)</p>	<p>ถามเฉพาะผู้ที่ไม่ใช้สวัสดิการฯ (HW27 = 8)</p> <p>"สาเหตุที่... (ชื่อ)... ไม่ใช้สิทธิสวัสดิการฯ ที่มี ในการไปใช้บริการครั้งสุดท้ายเพราะเหตุใด?"</p> <p align="center">ให้ระบุสาเหตุที่สำคัญที่สุด</p> <p align="right">บันทึกรหัส</p> <p>สถานพยาบาลอยู่ไกล/ เดินทางไม่สะดวก..... 1</p> <p>ไม่สะดวกไปในเวลาทำการ..... 2</p> <p>ไม่มีค่าพาหนะ..... 3</p> <p>ช้า รอนาน..... 4</p> <p>ไม่แน่ใจคุณภาพยา..... 5</p> <p>ถูกเลือกปฏิบัติ..... 6</p> <p>บุคลากรใน รพ./ พุดไม่ไพเราะ..... 7</p> <p>แพทย์ไม่มีเวลาให้ซักถามอาการ/ ไม่ให้ข้อมูล..... 8</p> <p>แพทย์วินิจฉัยโรคไม่เก่ง/ รักษาไม่หาย..... 9</p> <p>ไม่ได้อยู่ในภูมิลาเนาที่ใช้สิทธิสวัสดิการฯ..... 10</p> <p>สิทธิประโยชน์ของสวัสดิการฯ ไม่ครอบคลุม..... 11</p> <p>อื่นๆ (ระบุ)..... 12</p>
HW25	HW26	HW27	HW28
<input type="text"/>	<input type="text"/>	<input type="text"/>	<input type="text"/>
<input type="text"/>	<input type="text"/>	<input type="text"/>	<input type="text"/>
<input type="text"/>	<input type="text"/>	<input type="text"/>	<input type="text"/>
<input type="text"/>	<input type="text"/>	<input type="text"/>	<input type="text"/>
<input type="text"/>	<input type="text"/>	<input type="text"/>	<input type="text"/>
<input type="text"/>	<input type="text"/>	<input type="text"/>	<input type="text"/>

<p align="center">ตอนที่ 3 การเจ็บป่วยและการไปรับบริการสาธารณสุข (ต่อ) ค. การเข้าพักรักษาตัวในสถานพยาบาลระหว่าง 12 เดือนที่แล้ว (คนไข้ใน)</p>				
ถามทุกคน	ถามเฉพาะผู้ที่เป็นคนไข้ใน (HW29 = 1-99)			
<p>"ระหว่าง 12 เดือนที่แล้ว ... (ชื่อ)...ป่วยหรือได้รับอุบัติเหตุ หรือคลอดบุตร หรือสาเหตุอื่นๆ จนต้องนอนในสถานพยาบาลหรือไม่ ถ้าเคย เข้าพักรักษากี่ครั้ง?"</p> <p align="right">บันทึกรหัส</p> <p>ไม่เคยเข้าพักรักษา.....0</p> <p>(ข้ามไปถาม HW55)</p> <p>เคยเข้าพักรักษา.....จำนวนครั้ง (ถ้าไม่ทราบจำนวนครั้ง ให้บันทึก "99" แล้วถามต่อไป)</p>	<p>"การเข้าพักรักษาในสถานพยาบาลครั้งสุดท้าย... (ชื่อ)...เข้าพักรักษาเนื่องจากสาเหตุใด?"</p> <p align="right">บันทึกรหัส</p> <p>โรค.....1</p> <p>อุบัติเหตุ.....2</p> <p>คลอดบุตร.....3</p> <p>อื่นๆ (ระบุ).....4</p>	<p>"การเข้าพักรักษาในสถานพยาบาลครั้งสุดท้าย... (ชื่อ)...เข้าพักรักษาในสถานพยาบาลใด?"</p> <p align="right">บันทึก รหัส</p> <p>สถานพยาบาลของรัฐ</p> <p>โรงพยาบาลชุมชน.....1</p> <p>โรงพยาบาลทั่วไป/ โรงพยาบาลศูนย์.....2</p> <p>โรงพยาบาลของมหาวิทยาลัย.....3</p> <p>โรงพยาบาลสังกัดอื่นของรัฐ.....4</p> <p>สถานพยาบาลของเอกชน</p> <p>โรงพยาบาลเอกชน.....5</p> <p>คลินิกเอกชน.....6</p> <p>อื่นๆ (ระบุ).....7</p>	<p>"การเข้าพักรักษาในสถานพยาบาลครั้งสุดท้าย... (ชื่อ)...เลือกเข้าพักรักษาในสถานพยาบาลนั้น เพราะเหตุใด?"</p> <p align="right">บันทึกรหัส</p> <p>ให้ระบุสาเหตุที่สำคัญที่สุด</p> <p>เลือกใช้ตามระบุในประกันสังคม/ บัตรทอง...1</p> <p>ได้รับการส่งต่อจากโรงพยาบาล.....2</p> <p>สถานพยาบาลอยู่ใกล้ เดินทางสะดวก.....3</p> <p>บริการรวดเร็ว ทันใจ.....4</p> <p>ค่ารักษาพยาบาลไม่แพง.....5</p> <p>มีแพทย์ผู้เชี่ยวชาญ.....6</p> <p>มีเครื่องมือแพทย์ทันสมัย.....7</p> <p>เข้ารักษาฉุกเฉิน.....8</p> <p>มีฐานะยากจน.....9</p> <p>อื่นๆ (ระบุ).....10</p>	<p>"การเข้าพักรักษาในสถานพยาบาลครั้งสุดท้าย... (ชื่อ)...นอนในสถานพยาบาลกี่วัน?"</p> <p align="right">บันทึกจำนวนวัน</p> <p>ที่เข้าพักรักษา</p> <p>(ถ้าเกิน 99 วัน ให้บันทึก "99")</p> <p>(ถ้าไม่ทราบ ให้บันทึก "99")</p>
HW29	HW30	HW31	HW32	HW33
<input type="text"/>	<input type="text"/>	<input type="text"/>	<input type="text"/>	<input type="text"/>
<input type="text"/>	<input type="text"/>	<input type="text"/>	<input type="text"/>	<input type="text"/>
<input type="text"/>	<input type="text"/>	<input type="text"/>	<input type="text"/>	<input type="text"/>
<input type="text"/>	<input type="text"/>	<input type="text"/>	<input type="text"/>	<input type="text"/>
<input type="text"/>	<input type="text"/>	<input type="text"/>	<input type="text"/>	<input type="text"/>
<input type="text"/>	<input type="text"/>	<input type="text"/>	<input type="text"/>	<input type="text"/>

<p align="center">ตอนที่ 3 การเจ็บป่วยและการไปรับบริการสาธารณสุข (ต่อ) ค. การเข้าพักรักษาตัวในสถานพยาบาลระหว่าง 12 เดือนที่แล้ว (คนไข้ใน)</p>				
<p align="center">ถามเฉพาะผู้ที่เป็นคนไข้ใน (HW29 = 1-99)</p>				
<p>"หลังจากจากการเข้าพักรักษาในสถานพยาบาลครั้งสุดท้าย...(ชื่อ)...ต้องนอนพักรักษาตัวที่บ้านกี่วัน?"</p> <p>ให้บันทึกจำนวนวันที่นอนพักรักษาตัวที่บ้าน (ถ้าเกิน 98 วัน ให้บันทึก "98")</p> <p>(ถ้าไม่ทราบ ให้บันทึก "99")</p>	<p>"การเข้าพักรักษาในสถานพยาบาลครั้งสุดท้าย...(ชื่อ)...จ่ายค่าพาหนะไปกลับทั้งหมดเป็นเงินเท่าไร?"</p> <p>ให้บันทึกค่าพาหนะสำหรับ การรับ-ส่งทั้งผู้ป่วยและผู้ดูแล (ถ้าใช้รถส่วนตัวให้ประมาณเหมือนค่ารถรับจ้างในท้องถิ่น)</p> <p>(ถ้าไม่มีค่าพาหนะ ให้บันทึก "0")</p>	<p>"การเข้าพักรักษาในสถานพยาบาลครั้งสุดท้าย...(ชื่อ)...จ่ายค่ารักษาพยาบาลรวมเป็นเงินเท่าไร?"</p> <p>ให้บันทึกจำนวนเงินเฉพาะ ส่วนที่จ่ายด้วยเงินของตนเอง หรือ ส่วนที่เบิกไม่ได้ (ถ้ารักษาฟรี หรือนำไปเบิกจากหน่วยงาน หรือจ่ายตรงทั้งหมด ให้บันทึก "0")</p>	<p>"การเข้าพักรักษาในสถานพยาบาลครั้งสุดท้าย...(ชื่อ)...ใช้สวัสดิการที่มีหรือไม่?"</p> <p>บันทึกรหัส</p> <p>ไม่มีสวัสดิการ..... 1</p> <p>มีสวัสดิการ และใช้จากรัฐบาล</p> <p>ประกันสุขภาพถ้วนหน้า(บัตรทอง). 2</p> <p>ประกันสังคม/ กองทุนเงินทดแทน. 3</p> <p>สวัสดิการข้าราชการหรือข้าราชการบำนาญ / รัฐวิสาหกิจ. 4</p> <p>จากเอกชน</p> <p>ประกันสุขภาพกับบริษัทประกัน..... 5</p> <p>สวัสดิการจัดโดยนายจ้าง..... 6</p> <p>อื่นๆ (ระบุ)..... 7</p> <p>(ถ้าบันทึกรหัส 1-7 ข้ามไปถาม HW39)</p> <p>มีสวัสดิการ แต่ไม่ใช้..... 8</p> <p>(ถ้าบันทึกรหัส 8 ให้ถามต่อไป)</p>	<p>ถามเฉพาะผู้ที่ไม่ใช้สวัสดิการ (HW37 = 8)</p> <p>"...(ชื่อ)...ไม่ใช้สิทธิสวัสดิการที่มีในการเข้าพักรักษาในสถานพยาบาลครั้งสุดท้าย เพราะเหตุใด?"</p> <p>ให้ระบุสาเหตุที่สำคัญที่สุด</p> <p>บันทึกรหัส</p> <p>อุบัติเหตุและเจ็บป่วยฉุกเฉิน..... 1</p> <p>สถานพยาบาลอยู่ไกล/ เดินทางไม่สะดวก... 2</p> <p>ไม่มีค่าพาหนะ..... 3</p> <p>ช้า รอนาน..... 4</p> <p>ไม่แน่ใจในคุณภาพ..... 5</p> <p>ถูกเลือกปฏิบัติ..... 6</p> <p>บุคลากรในรพ./ พูดยุติไม่เพราะ..... 7</p> <p>แพทย์ไม่มีเวล ให้ซักถาม/ ไม่ให้ข้อมูล..... 8</p> <p>แพทย์วินิจฉัยโรคไม่เก่ง/ รักษาไม่หาย..... 9</p> <p>ไม่ได้อยู่ในภูมิลาเนาที่ใช้สิทธิสวัสดิการ..... 10</p> <p>สิทธิประโยชน์ของสวัสดิการ</p> <p>ไม่ครอบคลุม..... 11</p> <p>อื่นๆ (ระบุ)..... 12</p>
HW34	HW35	HW36	HW37	HW38
<input type="text"/>	<input type="text"/>	<input type="text"/>	<input type="text"/>	<input type="text"/>
<input type="text"/>	<input type="text"/>	<input type="text"/>	<input type="text"/>	<input type="text"/>
<input type="text"/>	<input type="text"/>	<input type="text"/>	<input type="text"/>	<input type="text"/>
<input type="text"/>	<input type="text"/>	<input type="text"/>	<input type="text"/>	<input type="text"/>
<input type="text"/>	<input type="text"/>	<input type="text"/>	<input type="text"/>	<input type="text"/>
<input type="text"/>	<input type="text"/>	<input type="text"/>	<input type="text"/>	<input type="text"/>

<p style="text-align: center;">ตอนที่ 3 การเจ็บป่วยและการไปรับบริการสาธารณสุข (ต่อ) ค. การเข้าพักรักษาตัวในสถานพยาบาลระหว่าง 12 เดือนที่แล้ว (คนไข้ใน)</p>							
<p style="text-align: center;">ถามเฉพาะผู้ที่เป็นคนไข้ในที่มีอายุ 15 ปีขึ้นไป และตอบด้วยตนเอง (HW29 = 1-99, A5 = 15-98 และ response = 1)</p>							
<p style="text-align: center;">"การเข้าพักรักษาในสถานพยาบาลครั้งสุดท้าย ท่านจะให้คะแนนการให้บริการในเรื่องดังต่อไปนี้ระดับใด?"</p> <p style="text-align: center;">รหัสคำตอบสมมติ HW39 - HW46</p> <p style="text-align: center;">แย่มาก..... 1</p> <p style="text-align: center;">แย่มาก..... 2</p> <p style="text-align: center;">ปานกลาง..... 3</p> <p style="text-align: center;">ดี..... 4</p> <p style="text-align: center;">ดีมาก..... 5</p>							
<p>ความสุภาพ ทั้งกริยา/ ท่าทาง/ คำพูด/ น้ำเสียงของ หมอ/ พยาบาล/ เจ้าหน้าที่</p>	<p>หมอ/ พยาบาล/ เจ้าหน้าที่ ขออนุญาต ท่านก่อนตรวจรักษา หรือกระทำกับตัวท่าน เช่น ฉาะเลือด ฉีดยา ตรวจร่างกาย</p>	<p>หมอ/ พยาบาล/ เจ้าหน้าที่ เก็บข้อมูล ส่วนตัวหรือประวัติ การรักษาของท่าน ไว้เป็นความลับ</p>	<p>ท่านเข้าใจสิ่งที่ หมอ/ พยาบาล/ เจ้าหน้าที่พูด หรือ อธิบาย เช่น วิธีการรักษาอาการ เจ็บป่วยของท่าน</p>	<p>ความรวดเร็วของ การจัดบริการ ของโรงพยาบาล</p>	<p>ความสะดวกสบาย ในโรงพยาบาล เช่น ความไม่แออัดของสถานที่ ความสะอาดของห้องน้ำ ห้องส้วม/ อาหาร</p>	<p>โรงพยาบาลยินดี ให้ครอบครัว/ญาติ/ เพื่อนมีส่วนร่วม ในการดูแลท่าน เช่น มาเยี่ยม นำอาหาร/ ขนม/ ของใช้ส่วนตัว มาให้ท่าน</p>	<p>โรงพยาบาลเปิด โอกาสให้ท่านเลือก หมอ/ พยาบาล/ เจ้าหน้าที่ ที่ท่านต้องการ</p>
HW39	HW40	HW41	HW42	HW43	HW44	HW45	HW46
<input type="checkbox"/>	<input type="checkbox"/>	<input type="checkbox"/>	<input type="checkbox"/>	<input type="checkbox"/>	<input type="checkbox"/>	<input type="checkbox"/>	<input type="checkbox"/>
<input type="checkbox"/>	<input type="checkbox"/>	<input type="checkbox"/>	<input type="checkbox"/>	<input type="checkbox"/>	<input type="checkbox"/>	<input type="checkbox"/>	<input type="checkbox"/>
<input type="checkbox"/>	<input type="checkbox"/>	<input type="checkbox"/>	<input type="checkbox"/>	<input type="checkbox"/>	<input type="checkbox"/>	<input type="checkbox"/>	<input type="checkbox"/>
<input type="checkbox"/>	<input type="checkbox"/>	<input type="checkbox"/>	<input type="checkbox"/>	<input type="checkbox"/>	<input type="checkbox"/>	<input type="checkbox"/>	<input type="checkbox"/>
<input type="checkbox"/>	<input type="checkbox"/>	<input type="checkbox"/>	<input type="checkbox"/>	<input type="checkbox"/>	<input type="checkbox"/>	<input type="checkbox"/>	<input type="checkbox"/>
<input type="checkbox"/>	<input type="checkbox"/>	<input type="checkbox"/>	<input type="checkbox"/>	<input type="checkbox"/>	<input type="checkbox"/>	<input type="checkbox"/>	<input type="checkbox"/>

139

140

141

142

143

144

145

146

<p align="center">ตอนที่ 3 การเจ็บป่วยและการไปรับบริการสาธารณสุข (ต่อ) ค. การเข้าพักรักษาตัวในสถานพยาบาลระหว่าง 12 เดือนที่แล้ว (คนไข้ใน)</p>							
<p align="center">ถามเฉพาะผู้ที่เป็นคนไข้ในที่มีอายุ 15 ปีขึ้นไป และตอบด้วยตนเอง (HW29 = 1-99, A5 = 15-98 และ response = 1)</p>							
<p align="center">"ในสถานการณ์จำลองต่อไปนี้ ท่านจะให้คะแนนเหตุการณ์สมมติในเรื่องดังต่อไปนี้ระดับใด?"</p>							
<p align="center">รหัสคำตอบสมมติ HW47 - HW54</p>							
<p align="center">แย่มาก..... 1</p>							
<p align="center">แย่มาก..... 2</p>							
<p align="center">ปานกลาง..... 3</p>							
<p align="center">ดี..... 4</p>							
<p align="center">ดีมาก..... 5</p>							
<p>นาย ก. เข้าพักรักษาตัวใน รพ. ด้วยโรคอดสั ทำนสังเกตเห็นน้ำหนักและพยายาลไม่พุดคุยกับเขา ไม่สนใจเขา บางครั้งก็ตะคอกใส่เขาเสียงดัง เขาต้องขอร้องให้หมอ และพยายาลดมย คำถามซาอยู่เสมอ ท่านคิดว่า บุคลากร รพปฏิบัติกับนาย ก. ด้วยความสุภาพมากน้อยเพียงใด</p>	<p>นาง ข. ได้แลกเปลี่ยนความคิดเห็นกับหมอเกี่ยวกับกรคลอดแบบผ่าคลอดและคลอดธรรมชาติ แม้ว่าหมอจะแนะนำให้เธอคลอดแบบธรรมชาติ แต่หมออีกให้เธอตัดสินใจเองว่าต้องการคลอดแบบไหน ท่านคิดว่าหมอให้หมอข. มีส่วนร่วมในการตัดสินใจในการรักษาระดับใด</p>	<p>นาง ค. เข้าพักรักษาตัวใน รพ. ด้วยโรคประหลาด ยังไม่ทราบสาเหตุชัดเจน ผู้สื่อข่าวพยายาลคือให้หมอเปิดเผยข้อมูลของคนไข้ รายนี้ แต่หมอยืนยันว่า ส่วนดีของคนไข้ได้ ท่านคิดว่ารพ. เก็บข้อมูลส่วนดีผู้ป่วยไว้เป็นความลับได้ระดับใด</p>	<p>นาย ง. เข้ารับการผ่าตัดหมออธิบายขั้นตอนและวิธีการรักษาให้เขาฟัง แต่เขาไม่เข้าใจสิ่งที่ หมอพูดและไม่กล้าถามต่อ และหมอก็ไม่ได้อามว่าเขารู้ใจ สิ่งที่เขาพูดคือไม่ ท่านคิดว่าแพทย์สื่อสารและให้ข้อมูลแก่เขา ง. ดีมากน้อยเพียงใด</p>	<p>นาย จ. ตกบันได ขาหักก เพื่อบ้านหน้า เขาส่งรพ. เขาต้องนอนเอน 1 ชม. ที่ห้องฉุกเฉินก่อน แพทย์จะมารตรวจ และได้รับแจ้งจาก รพ. ว่าจะได้รับการผ่าตัดในวันถัดไป ท่านคิดว่ารพ. ให้การรักษายพยายาล ได้รวดเร็วระดับใด</p>	<p>นาง ฉ. เข้ารับผ่าตัดตาที่รพ. และนอนพักอยู่ร่วมกับผู้ป่วยคนอื่นๆ อีก 4 คน โดยไม่มีฉากกั้นระหว่างเตียง เขามีผู้เล็กๆ ใช้เก็บของใช้ ส่วนตัว และใช้ห้องน้ำร่วมกับผู้ป่วยคนอื่นๆ โดยต้องนั่งมีกลิ่นเหม็น เนื่องจากไม่ได้ทำความสะอาดทุกวัน ท่านคิดว่าความสะอาดทุกวัน ท่านคิดว่าความสะอาดทุกวัน ท่านคิดว่าความสะอาดทุกวัน</p>	<p>นาย ช. ได้รับการผ่าตัดและต้องพักรักษาตัวในรพ. เป็นเวลา 2 อาทิตย์ สังเกตเห็นว่าญาติไม่ค่อยมาเยี่ยม และเมื่อครอบครัวพากันมาเยี่ยมและนำอาหาร/ขนมจากบ้านมาให้ พยายาลก็จะพำกับว่านาย ช. ท่านคิดว่ารพ. สนับสนุนใญญาติและครอบครัวเข้ามามีส่วนร่วมในการดูแลผู้ป่วย ระหว่างนอนรพ.ระดับใด</p>	<p>นาย ซ. เข้ารับการผ่าตัดตาที่รพ. ประจ่าจังหวัดที่มีหมอเฉพาะทางจำนวนมาก เขาต้องการผ่าตัดกับหมอก. ที่มีชื่อเสียง เรื่องการผ่าตัดตาของรพ. แต่ รพ. แจ้งว่าเขาไม่สามารถเลือกได้ว่าจะผ่าตัดกับหมอคนไหน แต่ขึ้นอยู่กับว่าหมอคนไหนรับผิดชอบผ่าตัดในช่วงเวลาที่เขาเข้า</p>
HW47	HW48	HW49	HW50	HW51	HW52	HW53	HW54
<input type="checkbox"/>	<input type="checkbox"/>	<input type="checkbox"/>	<input type="checkbox"/>	<input type="checkbox"/>	<input type="checkbox"/>	<input type="checkbox"/>	<input type="checkbox"/>
<input type="checkbox"/>	<input type="checkbox"/>	<input type="checkbox"/>	<input type="checkbox"/>	<input type="checkbox"/>	<input type="checkbox"/>	<input type="checkbox"/>	<input type="checkbox"/>
<input type="checkbox"/>	<input type="checkbox"/>	<input type="checkbox"/>	<input type="checkbox"/>	<input type="checkbox"/>	<input type="checkbox"/>	<input type="checkbox"/>	<input type="checkbox"/>
<input type="checkbox"/>	<input type="checkbox"/>	<input type="checkbox"/>	<input type="checkbox"/>	<input type="checkbox"/>	<input type="checkbox"/>	<input type="checkbox"/>	<input type="checkbox"/>
<input type="checkbox"/>	<input type="checkbox"/>	<input type="checkbox"/>	<input type="checkbox"/>	<input type="checkbox"/>	<input type="checkbox"/>	<input type="checkbox"/>	<input type="checkbox"/>
<input type="checkbox"/>	<input type="checkbox"/>	<input type="checkbox"/>	<input type="checkbox"/>	<input type="checkbox"/>	<input type="checkbox"/>	<input type="checkbox"/>	<input type="checkbox"/>
<input type="checkbox"/>	<input type="checkbox"/>	<input type="checkbox"/>	<input type="checkbox"/>	<input type="checkbox"/>	<input type="checkbox"/>	<input type="checkbox"/>	<input type="checkbox"/>

<p align="center">ตอนที่ 3 การเจ็บป่วยและการไปรับบริการสาธารณสุข (ต่อ) ง. การรับบริการทันตกรรมระหว่าง 12 เดือนที่แล้ว</p>				
ถามทุกคน	ถามเฉพาะผู้ไปใช้บริการทันตกรรม (HW55 = 2)			
<p>"ระหว่าง 12 เดือนที่แล้ว ... (ชื่อ)... ไปรับบริการทันตกรรมหรือไม่?"</p> <p align="center">บันทึกรหัส</p> <p>ไม่รับบริการ..... 1 (ข้ามไปตาม HW63)</p> <p>รับบริการ..... 2 (ถามต่อไป)</p>	<p>"ระหว่าง 12 เดือนที่แล้ว ... (ชื่อ)... ไปรับบริการทันตกรรมกี่ครั้ง?"</p> <p align="center">ให้บันทึกจำนวนครั้งที่ไปรับบริการ (ถ้าไม่ทราบ ให้บันทึก "99")</p>	<p>"การรับบริการทันตกรรมครั้งสุดท้าย ... (ชื่อ)... รับบริการทันตกรรมประเภทใด?"</p> <p align="center"><i>(ตอบได้ไม่เกิน 2 คำตอบ โดยเรียงลำดับตามความสำคัญในการรักษา)</i></p> <p>ชูดิแท่น/ ขัดฟันรักษาปริทันต์ (เหงือก)..... 1 อุดฟัน..... 2 รักษารากฟัน..... 3 ถอนฟัน..... 4 เคลือบหลุมร่องฟัน..... 5 ใส่ฟันเทียม..... 6 ดัดฟัน/ จัดฟัน..... 7 ตรวจรักษาสุขภาพในช่องปาก..... 8 จำไม่ได้..... 9 อื่นๆ (ระบุ)..... 10</p>		<p>"... (ชื่อ)... รับบริการทันตกรรมครั้งสุดท้าย จากที่ไหน?"</p> <p align="center">บันทึกที่รหัส</p> <p>สถานพยาบาลของรัฐ สถานีอนามัย/ ศูนย์บริการสาธารณสุข/ ศูนย์สุขภาพชุมชน/ รพ.สต. ที่ ไม่มี ทันตภิบาลและทันตแพทย์บริการ.... 1 ที่ มี ทันตภิบาลหรือทันตแพทย์บริการ..... 2 โรงพยาบาลชุมชน..... 3 โรงพยาบาลทั่วไป/ โรงพยาบาลศูนย์..... 4 โรงพยาบาลของมหาวิทยาลัย..... 5 โรงพยาบาลสังกัดอื่นของรัฐ..... 6 สถานพยาบาลของเอกชน โรงพยาบาลเอกชน..... 7 คลินิกเอกชน..... 8 ร้านหมอชาวบ้าน/ หมอมอเตอร์ไซด์/ หมอรถปิคอัพ... 9 หน่วยแพทย์เคลื่อนที่ของหน่วยงานต่างๆ..... 10 โรงเรียน..... 11 อื่นๆ (ระบุ)..... 12</p> <p align="center"><i>(ถามต่อไป)</i></p> <p align="center"><i>(ข้ามไปตาม HW63)</i></p> <p align="center"><i>(ถามต่อไป)</i></p>
HW55	HW56	HW57_1	HW57_2	HW58
<input type="checkbox"/>	<input type="checkbox"/>	<input type="checkbox"/>	<input type="checkbox"/>	<input type="checkbox"/>
<input type="checkbox"/>	<input type="checkbox"/>	<input type="checkbox"/>	<input type="checkbox"/>	<input type="checkbox"/>
<input type="checkbox"/>	<input type="checkbox"/>	<input type="checkbox"/>	<input type="checkbox"/>	<input type="checkbox"/>
<input type="checkbox"/>	<input type="checkbox"/>	<input type="checkbox"/>	<input type="checkbox"/>	<input type="checkbox"/>
<input type="checkbox"/>	<input type="checkbox"/>	<input type="checkbox"/>	<input type="checkbox"/>	<input type="checkbox"/>
<input type="checkbox"/>	<input type="checkbox"/>	<input type="checkbox"/>	<input type="checkbox"/>	<input type="checkbox"/>

<p align="center">ตอนที่ 3 การเจ็บป่วยและการไปรับบริการสาธารณสุข (ต่อ) ง. การรับบริการทันตกรรมระหว่าง 12 เดือนที่แล้ว</p>			
<p align="center">ถามเฉพาะผู้ไปใช้บริการทันตกรรมและใช้บริการในสถานพยาบาล (HW55 = 2 และ HW58 = 1-9, 12)</p>			
<p>"การรับบริการทันตกรรม ครั้งสุดท้าย... (ชื่อ)... จ่ายค่าพาหนะไป-กลับ ทั้งหมดเป็นเงินเท่าไร?"</p> <p>ให้บันทึกค่าพาหนะสำหรับการรับ-ส่งที่ผู้รับบริการและผู้ดูแล (ถ้าใช้รถส่วนตัวให้ประมาณเหมือนค่ารถรับจ้างใหม่ท้องถิ่น) (ถ้าไม่มีค่าพาหนะ ให้บันทึก "0")</p>	<p>"การรับบริการทันตกรรม ครั้งสุดท้าย.. (ชื่อ)... จ่ายค่าบริการทั้งหมด รวมเป็นเงินเท่าไร?"</p> <p>ให้บันทึกจำนวนเงินคงเหลือส่วนที่จ่ายด้วยเงินของตนเอง หรือ ส่วนที่เบิกไม่ได้ (ถ้ารักษาฟรี หรือนำไปเบิกจากหน่วยงาน หรือจ่ายตรงทั้งหมด ให้บันทึก "0")</p>	<p>"การรับบริการทันตกรรมครั้งสุดท้าย ... (ชื่อ)... ใช้สวัสดิการฯ ที่มีหรือไม่?"</p> <p align="right">บันทึกรหัส</p> <p>ไม่มีสวัสดิการฯ..... 1 มีสวัสดิการฯ และใช้ จากรัฐบาล ประกันสุขภาพถ้วนหน้า (บัตรทอง)..... 2 ประกันสังคม/ กองทุนเงินทดแทน..... 3 สวัสดิการข้าราชการ/ ข้าราชการบำนาญ/ รัฐวิสาหกิจ..... 4 จากเอกชน ประกันสุขภาพกับบริษัทประกัน..... 5 สวัสดิการจัดโดยนายจ้าง..... 6 อื่นๆ (ระบุ)..... 7 (ถ้าบันทึกรหัส 1-7 ข้ามไปถาม HW63) มีสวัสดิการฯ แต่ไม่ใช้..... 8 (ถ้าบันทึกรหัส 8 ให้ถามต่อไป)</p>	<p>ถามเฉพาะผู้ที่ไม่ใช้สวัสดิการฯ (HW61 = 8)</p> <p>".. (ชื่อ)... ไม่ใช้สิทธิสวัสดิการฯ ที่มีในการรับบริการทันตกรรมครั้งสุดท้าย เพราะเหตุใด?"</p> <p align="right">บันทึกรหัส</p> <p>เจ็บป่วยเพียงเล็กน้อย..... 1 อุบัติเหตุและเจ็บป่วยฉุกเฉิน..... 2 สถานพยาบาลอยู่ไกล/ เดินทางไม่สะดวก..... 3 ไม่สะดวกไปในเวลาทำการ..... 4 ไม่มีค่าพาหนะ..... 5 ซ้ำ รอนาน..... 6 ไม่แน่ใจคุณภาพ..... 7 ถูกเลือกปฏิบัติ..... 8 บุคลากรใน รพ.ดู/ พูดไม่ไพเราะ..... 9 แพทย์ไม่มีเวลาให้ซักถามอาการ/ ไม่ให้ข้อมูล..... 10 แพทย์วินิจฉัยโรคไม่เก่ง/ รักษาไม่หาย..... 11 ไม่ได้อยู่ในภูมิลาเนาที่ใช้สิทธิสวัสดิการฯ..... 12 สิทธิประโยชน์ของสวัสดิการฯ ไม่ครอบคลุม..... 13 อื่นๆ (ระบุ)..... 14</p>
HW59	HW60	HW61	HW62
<input type="text"/>	<input type="text"/>	<input type="text"/>	<input type="text"/>
<input type="text"/>	<input type="text"/>	<input type="text"/>	<input type="text"/>
<input type="text"/>	<input type="text"/>	<input type="text"/>	<input type="text"/>
<input type="text"/>	<input type="text"/>	<input type="text"/>	<input type="text"/>
<input type="text"/>	<input type="text"/>	<input type="text"/>	<input type="text"/>
<input type="text"/>	<input type="text"/>	<input type="text"/>	<input type="text"/>

ตอนที่ 4 ความจำเป็นทางสุขภาพที่ไม่ได้รับการตอบสนอง					
การเจ็บป่วยที่ไม่ต้องนอนในสถานพยาบาล		การเข้าพักรักษาตัวในสถานพยาบาล (ผู้ป่วยใน)		การรับบริการทันตกรรม	
ถามทุกคน	ถามเฉพาะ HW63 = 2	ถามทุกคน	ถามเฉพาะ HW65 = 2	ถามทุกคน	ถามเฉพาะ HW67 = 2
"ระหว่าง 12 เดือนที่แล้ว มีบ้างหรือไม่ที่... (ชื่อ)...เคยป่วยและจำเป็นต้องรับการตรวจรักษาแต่ท่านไม่ได้ไปรับการตรวจรักษา?"	"เพราะเหตุใด ... (ชื่อ)...จึงไม่ได้เข้ารับ การตรวจรักษา ในครั้งนั้น?"	"ระหว่าง 12 เดือนที่แล้ว มีบ้างหรือไม่ที่... (ชื่อ)...เคยป่วยา จนต้องนอนในสถานพยาบาลหรือแพทย์ ต้องการให้นอนรักษา ในสถานพยาบาล แต่ท่านไม่ได้เข้านอนรักษา ในสถานพยาบาล?"	เพราะเหตุใด ... (ชื่อ)...จึงไม่ได้เข้ารับ การรักษาในครั้งนั้น?	"ระหว่าง 12 เดือนที่แล้ว มีบ้างหรือไม่ที่... (ชื่อ)...เคยมีปัญหา สุขภาพช่องปาก และ ต้องการเข้ารับบริการ แต่ไม่ได้เข้ารับบริการ?"	เพราะเหตุใด ... (ชื่อ)...จึงไม่ได้เข้ารับ บริการในครั้งนั้น?
ไม่มี..... 1	ไม่มีเงินจ่ายค่ารักษาพยาบาล..... 1	ไม่มี..... 1	ไม่มีเงินจ่ายค่ารักษาพยาบาล..... 1	ไม่มี..... 1	ไม่มีเงินจ่ายค่าบริการ..... 1
มี..... 2	ไม่มีค่าเดินทางไปรับการรักษา..... 2	ไม่มี..... 2	ไม่มีค่าเดินทางไปรับการรักษา..... 2	มี..... 2	ไม่มีค่าเดินทางไปรับการ..... 2
(ถามต่อไป)	คิวยาว/ ต้องรอนาน..... 3	(ถามต่อไป)	คิวยาว/ ต้องรอนาน..... 3	(ถามต่อไป)	คิวยาว/ ต้องรอนาน..... 3
	เดินทางไม่สะดวก/ อยู่ห่างไกล..... 4		เดินทางไม่สะดวก/ อยู่ห่างไกล..... 4		เดินทางไม่สะดวก/ อยู่ห่างไกล..... 4
	ไม่มีเวลาไปรับการรักษา..... 5		ไม่มีเวลาไปรับการรักษา..... 5		ไม่มีเวลาไปรับการ..... 5
	ไม่เชื่อมั่นหรือไม่ประทับใจ		ไม่เชื่อมั่นหรือไม่ประทับใจ		ไม่เชื่อมั่นหรือไม่ประทับใจ
	ในสถานพยาบาลหรือผู้ให้บริการ..... 6		ในสถานพยาบาลหรือผู้ให้บริการ..... 6		ในสถานพยาบาลหรือผู้ให้บริการ..... 6
	ไม่ทราบว่าจะไปรับการรักษาที่ใด..... 7		ไม่ทราบว่าจะไปรับการรักษาที่ใด..... 7		ไม่ทราบว่าจะไปรับการที่ใด..... 7
	ไม่มีผู้พาไปรับการรักษา..... 8		ไม่มีผู้พาไปรับการรักษา..... 8		ไม่มีผู้พาไปรับการ..... 8
	อื่นๆ (ระบุ)..... 9		เป็นข้อจำกัดของผู้ให้บริการ เช่น		เป็นข้อจำกัดของผู้ให้บริการ
			เตียงเต็ม สถานที่ไม่รองรับ ฯลฯ..... 9		เช่น ไม่มีทันตบุคลากร
			อื่นๆ (ระบุ)..... 10		สถานที่ไม่รองรับ ฯลฯ..... 9
					อื่นๆ (ระบุ)..... 10
HW63	HW64	HW65	HW66	HW67	HW68
<input type="checkbox"/>	<input type="checkbox"/>	<input type="checkbox"/>	<input type="checkbox"/>	<input type="checkbox"/>	<input type="checkbox"/>
<input type="checkbox"/>	<input type="checkbox"/>	<input type="checkbox"/>	<input type="checkbox"/>	<input type="checkbox"/>	<input type="checkbox"/>
<input type="checkbox"/>	<input type="checkbox"/>	<input type="checkbox"/>	<input type="checkbox"/>	<input type="checkbox"/>	<input type="checkbox"/>
<input type="checkbox"/>	<input type="checkbox"/>	<input type="checkbox"/>	<input type="checkbox"/>	<input type="checkbox"/>	<input type="checkbox"/>
<input type="checkbox"/>	<input type="checkbox"/>	<input type="checkbox"/>	<input type="checkbox"/>	<input type="checkbox"/>	<input type="checkbox"/>
<input type="checkbox"/>	<input type="checkbox"/>	<input type="checkbox"/>	<input type="checkbox"/>	<input type="checkbox"/>	<input type="checkbox"/>

ตอนที่ 5 การบริโภคอาหาร					
ถามเฉพาะผู้ที่มีอายุตั้งแต่ 6 ปีขึ้นไป					
"ปกติ...(ชื่อ)...ทานอาหาร มือหลัก วันละกี่มื้อ?"	ถามเฉพาะ FC1 = 3-6 "ส่วนใหญ่...(ชื่อ)...จดทาน อาหารมือดังกล่าว เพราะเหตุใด?"	"ส่วนใหญ่...(ชื่อ)...ทาน อาหารว่าง เพราะอะไร?"	"ปกติ...(ชื่อ)...ทาน อาหารมือหลักรสชาติใด มากที่สุด?"	"ปกติ...(ชื่อ)...ทาน อาหารที่ปรุงด้วยวิธีการใด มากที่สุด?"	"ปกติ...(ชื่อ)...เลือกซื้อ อาหารจะคำนึงถึงสิ่งใดก่อน เป็นอันดับแรก?"
บันทึกรหัส	บันทึกรหัส	บันทึกรหัส	บันทึกรหัส	บันทึกรหัส	บันทึกรหัส
ทานมากกว่า 3 มื้อ..... 1	ไม่มีเงิน..... 1	รู้สึกหิว 1	จืด..... 1	ต้ม/ ลวกสุก..... 1	รสชาติ..... 1
ทานครบ 3 มื้อ..... 2	ไม่มีเวลา..... 2	อยากทาน 2	หวาน..... 2	ตุ๋น/ นึ่ง..... 2	คุณค่าทางโภชนาการ..... 2
(ถ้าบันทึกรหัส 1-2 ข้ามไปถาม FC3)	ลดน้ำหนัก..... 3	ได้เวลาทาน/	เค็ม..... 3	ผัด..... 3	ราคา..... 3
ทาน 2 มื้อ งดมื้อเช้า..... 3	ถือศีล..... 4	เคยทานเป็นประจำ..... 3	เผ็ด..... 4	ทอด..... 4	ความสะดวก..... 4
ทาน 2 มื้อ งดมื้อกลางวัน..... 4	อื่นๆ (ระบุ)..... 5	ไม่ทาน 4	เปรี้ยว..... 5	ลวกแบบสุกๆ ดิบๆ..... 5	ความสะดวก รวดเร็ว..... 5
ทาน 2 มื้อ งดมื้อเย็น..... 5		อื่นๆ (ระบุ)..... 5	อื่นๆ (ระบุ)..... 6	ปิ้ง/ย่าง..... 6	ความชอบ..... 6
ทานเพียง 1 มื้อเท่านั้น..... 6				อบ..... 7	ความยากทาน..... 7
(ถ้าบันทึกรหัส 3-6 ให้ถามต่อไป)				อื่นๆ (ระบุ)..... 8	อื่นๆ (ระบุ)..... 8
FC1	FC2	FC3	FC4	FC5	FC6
<input type="checkbox"/>	<input type="checkbox"/>	<input type="checkbox"/>	<input type="checkbox"/>	<input type="checkbox"/>	<input type="checkbox"/>
<input type="checkbox"/>	<input type="checkbox"/>	<input type="checkbox"/>	<input type="checkbox"/>	<input type="checkbox"/>	<input type="checkbox"/>
<input type="checkbox"/>	<input type="checkbox"/>	<input type="checkbox"/>	<input type="checkbox"/>	<input type="checkbox"/>	<input type="checkbox"/>
<input type="checkbox"/>	<input type="checkbox"/>	<input type="checkbox"/>	<input type="checkbox"/>	<input type="checkbox"/>	<input type="checkbox"/>
<input type="checkbox"/>	<input type="checkbox"/>	<input type="checkbox"/>	<input type="checkbox"/>	<input type="checkbox"/>	<input type="checkbox"/>
<input type="checkbox"/>	<input type="checkbox"/>	<input type="checkbox"/>	<input type="checkbox"/>	<input type="checkbox"/>	<input type="checkbox"/>
33	34	35	36	37	38

ตอนที่ 5 การบริโภคอาหาร (ต่อ)								
ถามเฉพาะผู้ที่มีอายุตั้งแต่ 6 ปีขึ้นไป								
"ระหว่าง 1 เดือนที่แล้ว... (ชื่อ)... ได้บริโภคอาหารกลุ่มต่างๆ เหล่านี้ โดยเฉลี่ยสัปดาห์ละกี่วัน?"								
รหัสคำตอบสมัคร FC7 - FC15								
ไม่ทาน 1								
ทาน 1-2 วัน/ สัปดาห์..... 2								
ทาน 3-4 วัน/ สัปดาห์..... 3								
ทาน 5-6 วัน/ สัปดาห์..... 4								
ทานทุกวัน 5								
กลุ่มเนื้อสัตว์ไขมัน และผลิตภัณฑ์ ได้แก่ อาหารพวกไข่, เนื้อสัตว์ป่นมัน, เครื่องในสัตว์, ผลิตภัณฑ์เนื้อสัตว์ เช่น เบคอน แฮม กุนเชียง หมูยอ ใส่อ้ว ได้กรอกอีสาน เป็นต้น	กลุ่มอาหารไขมันสูง ได้แก่ อาหารต่างๆ ที่ปรุงด้วยวิธีการทอด, การทอด แกงที่ใส่กะทิ ขนมที่ใส่กะทิ ขนมเบเกอรี่ เช่น ขนมเค้ก โดนัท ขนมปังทานเนย/ แยม คุกกี้ เป็นต้น	กลุ่มขนมสำหรับ ทานเล่นหรือ ขนมกรุบกรอบ ได้แก่ ปลาเส้น มันฝรั่งทอดกรอบ ข้าวโพดอบกรอบ สาหร่ายอบกรอบ	กลุ่มอาหารประเภท จานด่วนทางตะวันตก เช่น พิซซ่า แชนนริช แฮมเบอร์เกอร์ ไก่ทอด เป็นต้น	กลุ่มผัก และผลไม้สด	กลุ่มเครื่องดื่ม ประเภทน้ำอัดลม	กลุ่มเครื่องดื่ม ไม่มีแอลกอฮอล์ ที่มีรสหวาน/ เครื่องดื่มชูกำลัง/ เครื่องดื่มเพื่อสุขภาพ และความงาม เช่น ชา กาแฟ และน้ำผักผลไม้ ที่ใส่น้ำตาล เป็นต้น	กลุ่มผลิตภัณฑ์เสริมอาหาร และกลุ่มแร่ธาตุ วิตามิน เช่น ฝรั่ง ชูปลั๊กสกัด สาหร่ายอัดเม็ด น้ำมันตับปลา วิตามินเอ วิตามินซี แคลเซียม เหล็ก เป็นต้น	กลุ่มอาหารสำเร็จรูป/ อาหารกระป๋อง/ อาหารสำเร็จแช่แข็ง/ อาหารพร้อมปรุง เช่น เย็น
FC7	FC8	FC9	FC10	FC11	FC12	FC13	FC14	FC15
<input type="checkbox"/>	<input type="checkbox"/>	<input type="checkbox"/>	<input type="checkbox"/>	<input type="checkbox"/>	<input type="checkbox"/>	<input type="checkbox"/>	<input type="checkbox"/>	<input type="checkbox"/>
<input type="checkbox"/>	<input type="checkbox"/>	<input type="checkbox"/>	<input type="checkbox"/>	<input type="checkbox"/>	<input type="checkbox"/>	<input type="checkbox"/>	<input type="checkbox"/>	<input type="checkbox"/>
<input type="checkbox"/>	<input type="checkbox"/>	<input type="checkbox"/>	<input type="checkbox"/>	<input type="checkbox"/>	<input type="checkbox"/>	<input type="checkbox"/>	<input type="checkbox"/>	<input type="checkbox"/>
<input type="checkbox"/>	<input type="checkbox"/>	<input type="checkbox"/>	<input type="checkbox"/>	<input type="checkbox"/>	<input type="checkbox"/>	<input type="checkbox"/>	<input type="checkbox"/>	<input type="checkbox"/>
<input type="checkbox"/>	<input type="checkbox"/>	<input type="checkbox"/>	<input type="checkbox"/>	<input type="checkbox"/>	<input type="checkbox"/>	<input type="checkbox"/>	<input type="checkbox"/>	<input type="checkbox"/>
<input type="checkbox"/>	<input type="checkbox"/>	<input type="checkbox"/>	<input type="checkbox"/>	<input type="checkbox"/>	<input type="checkbox"/>	<input type="checkbox"/>	<input type="checkbox"/>	<input type="checkbox"/>
<input type="checkbox"/>	<input type="checkbox"/>	<input type="checkbox"/>	<input type="checkbox"/>	<input type="checkbox"/>	<input type="checkbox"/>	<input type="checkbox"/>	<input type="checkbox"/>	<input type="checkbox"/>
39	40	41	42	43	44	45	46	47

ตอนที่ 6 การสูบบุหรี่และการดื่มสุรา								
ถามเฉพาะผู้ที่สูบบุหรี่ตั้งแต่ 11 ปีขึ้นไป								
"ปัจจุบัน...(ชื่อ)... สูบบุหรี่หรือไม่?"	ถามเฉพาะ CD1 = 4-5 "โดยปกติ...(ชื่อ)... สูบบุหรี่ประเภทใด เป็นประจำ?"	ถามเฉพาะผู้ตอบสัมภาษณ์ด้วยตนเอง					"ระหว่าง 12 เดือนที่แล้ว ...(ชื่อ)... ดื่มสุราหรือ เครื่องดื่มมีแอลกอฮอล์หรือไม่?"	ถามเฉพาะ CD8 = 3-10 "ระหว่าง 12 เดือนที่แล้ว ในวันที่ดื่มสุราหรือเครื่องดื่มมีแอลกอฮอล์ ...(ชื่อ)...เคยดื่มตั้งแต่ ...
		ก	ข	ค	ง	จ		
บ้านที่กรหัส ไม่เคยสูบ..... 1 ไม่สูบแต่เคยสูบ ทุกวัน..... 2 ไม่ทุกวัน..... 3 (ถ้าบ้านที่กรหัส 1-3 ข้ามไปถาม CD3) สูบทุกวัน..... 4 สูบแต่ไม่ทุกวัน... 5 (ถ้าบ้านที่กรหัส 4-5 ให้ถามต่อไป)	บ้านที่กรหัส บุหรี่ยี่ห้อ ผลิตภัณฑ์ในประเทศ ไม่มีก้นกรอง..... 1 มีก้นกรอง..... 2 ผลิตภัณฑ์ต่างประเทศ... 3 บุหรี่ยี่ห้อ/ ใบบ่..... 4 บุหรี่ยี่ห้อ/ ใบบ่..... 5 บุหรี่ยี่ห้อ/ ใบบ่..... 6 อื่นๆ (ระบุ)..... 7	"ระหว่าง 30 วันที่แล้ว... (ชื่อ)...เห็นใครสูบบุหรี่ ในสถานที่สาธารณะต่อไปนี้หรือไม่?" ก สถานบริการสาธารณสุข ข โรงเรียน ค สถานที่ราชการ ง ร้านอาหาร/ ภัตตาคาร จ บริการขนส่งสาธารณะ รหัสคำตอบ สดมภ์ CD3-CD7 ไม่ได้ไป..... 1 ไป แต่ไม่พบการสูบบุหรี่..... 2 ไป และพบการสูบบุหรี่ ภายในตัวอาคาร..... 3 ไป และพบการสูบบุหรี่ ในสถานที่ไม่ใช่ตัวอาคาร..... 4 ไม่ทราบ/ ไม่แน่ใจ/ จำไม่ได้..... 5					บ้านที่กรหัส ไม่เคยดื่มเลยในชีวิตนี้..... 1 เคยดื่ม แต่ไม่ดื่มใน 12 เดือนที่แล้ว..... 2 (ถ้าบ้านที่กรหัส 1-2 ข้ามไปถาม MH1) ดื่ม ทุกวัน (7 วัน/ สัปดาห์)..... 3 เกือบทุกวัน (5-6 วัน/ สัปดาห์)..... 4 วันเว้นวัน (3-4 วัน/ สัปดาห์)..... 5 ทุกสัปดาห์ (1-2 วัน/ สัปดาห์)..... 6 ทุกเดือน (1-3 วัน/ เดือน)..... 7 นานๆ ครั้ง (8-11 วัน/ ปี)..... 8 นานๆ ครั้ง (4-7 วัน/ ปี)..... 9 นานๆ ครั้ง (1-3 วัน/ ปี)..... 10 (ถ้าบ้านที่กรหัส 3-10 ให้ถามต่อไป)	บ้านที่กรหัส - สุรา 5 แก้ว หรือ 1/2 แบน หรือ 1/2 ขวดเล็ก - เบียร์ 5 กระป๋อง หรือ 2.5 ขวดใหญ่ - ไวน์ 5 แก้ว หรือ 1/2 ขวด - ไวน์คูลเลอร์/ สุราผสมน้ำผลไม้ 5 ขวด - เหล้าปั่น เกือบทั้งหมดยก หรือไม่มี?" บ้านที่กรหัส ไม่เคย..... 1 เคย 1 ครั้ง..... 2 2 ครั้ง..... 3 3 ครั้ง..... 4 4 ครั้ง..... 5 5 ครั้งขึ้นไป..... 6
CD1	CD2	CD3	CD4	CD5	CD6	CD7	CD8	CD9
<input type="checkbox"/>	<input type="checkbox"/>	<input type="checkbox"/>	<input type="checkbox"/>	<input type="checkbox"/>	<input type="checkbox"/>	<input type="checkbox"/>	<input type="checkbox"/>	<input type="checkbox"/>
<input type="checkbox"/>	<input type="checkbox"/>	<input type="checkbox"/>	<input type="checkbox"/>	<input type="checkbox"/>	<input type="checkbox"/>	<input type="checkbox"/>	<input type="checkbox"/>	<input type="checkbox"/>
<input type="checkbox"/>	<input type="checkbox"/>	<input type="checkbox"/>	<input type="checkbox"/>	<input type="checkbox"/>	<input type="checkbox"/>	<input type="checkbox"/>	<input type="checkbox"/>	<input type="checkbox"/>
<input type="checkbox"/>	<input type="checkbox"/>	<input type="checkbox"/>	<input type="checkbox"/>	<input type="checkbox"/>	<input type="checkbox"/>	<input type="checkbox"/>	<input type="checkbox"/>	<input type="checkbox"/>
<input type="checkbox"/>	<input type="checkbox"/>	<input type="checkbox"/>	<input type="checkbox"/>	<input type="checkbox"/>	<input type="checkbox"/>	<input type="checkbox"/>	<input type="checkbox"/>	<input type="checkbox"/>
<input type="checkbox"/>	<input type="checkbox"/>	<input type="checkbox"/>	<input type="checkbox"/>	<input type="checkbox"/>	<input type="checkbox"/>	<input type="checkbox"/>	<input type="checkbox"/>	<input type="checkbox"/>
48	49	50	51	52	53	54	55	57

ตอนที่ 7 สุขภาพจิต

ถามเฉพาะผู้ที่มีอายุตั้งแต่ 15 ปีขึ้นไป และตอบสัมภาษณ์ด้วยตนเอง

"ระหว่าง 1 เดือนที่แล้ว ท่านสำรวจตัวเองและประเมินเหตุการณ์ อารมณ์ ความคิดเห็น และความรู้สึกของท่านว่าอยู่ในระดับใด?"

บันทึกการหัด

- ไม่เลย..... 0
- เล็กน้อย..... 1
- มาก..... 2
- มากที่สุด..... 3

รู้สึก พึงพอใจ ในชีวิต	รู้สึก สบายใจ	รู้สึกเมื่อนายท้อแท้ กับการดำเนินชีวิต ประจำวัน	รู้สึก ผิดหวัง ในตัวเอง	รู้สึกว่า ชีวิตมีแต่ ความทุกข์	สามารถทำใจยอมรับได้ สำหรับปัญหาที่ยาก จะแก้ไข (เมื่อมีปัญหา)	มั่นใจว่าจะสามารถควบคุม อารมณ์ได้ เมื่อมีเหตุการณ์ คับขันหรือร้ายแรงเกิดขึ้น	มั่นใจที่จะเผชิญ เหตุการณ์ร้ายแรง ที่เกิดขึ้นในชีวิต	รู้สึก เห็นอกเห็นใจ เมื่อผู้อื่นมีทุกข์	รู้สึกเป็นสุข ในการช่วยเหลือ ผู้อื่นที่มีปัญหา
MH1	MH2	MH3	MH4	MH5	MH6	MH7	MH8	MH9	MH10
<input type="checkbox"/>	<input type="checkbox"/>	<input type="checkbox"/>	<input type="checkbox"/>	<input type="checkbox"/>	<input type="checkbox"/>	<input type="checkbox"/>	<input type="checkbox"/>	<input type="checkbox"/>	<input type="checkbox"/>
<input type="checkbox"/>	<input type="checkbox"/>	<input type="checkbox"/>	<input type="checkbox"/>	<input type="checkbox"/>	<input type="checkbox"/>	<input type="checkbox"/>	<input type="checkbox"/>	<input type="checkbox"/>	<input type="checkbox"/>
<input type="checkbox"/>	<input type="checkbox"/>	<input type="checkbox"/>	<input type="checkbox"/>	<input type="checkbox"/>	<input type="checkbox"/>	<input type="checkbox"/>	<input type="checkbox"/>	<input type="checkbox"/>	<input type="checkbox"/>
<input type="checkbox"/>	<input type="checkbox"/>	<input type="checkbox"/>	<input type="checkbox"/>	<input type="checkbox"/>	<input type="checkbox"/>	<input type="checkbox"/>	<input type="checkbox"/>	<input type="checkbox"/>	<input type="checkbox"/>
<input type="checkbox"/>	<input type="checkbox"/>	<input type="checkbox"/>	<input type="checkbox"/>	<input type="checkbox"/>	<input type="checkbox"/>	<input type="checkbox"/>	<input type="checkbox"/>	<input type="checkbox"/>	<input type="checkbox"/>
<input type="checkbox"/>	<input type="checkbox"/>	<input type="checkbox"/>	<input type="checkbox"/>	<input type="checkbox"/>	<input type="checkbox"/>	<input type="checkbox"/>	<input type="checkbox"/>	<input type="checkbox"/>	<input type="checkbox"/>

58

59

60

61

62

63

64

65

66

67

ตอนที่ 7 สุขภาพจิต (ต่อ)										ผู้ตอบสัมภาษณ์
ถามเฉพาะผู้ที่มีอายุตั้งแต่ 15 ปีขึ้นไป และตอบสัมภาษณ์ด้วยตนเอง										
"ระหว่าง 1 เดือนที่แล้ว ท่านสำรวจตัวเองและประเมินเหตุการณ์ อารมณ์ ความคิดเห็น และความรู้สึกของท่านว่าอยู่ในระดับใด?"										
<p style="text-align: center;">บันทึกการให้</p> <p style="text-align: center;">ไม่เลย.....0</p> <p style="text-align: center;">เล็กน้อย.....1</p> <p style="text-align: center;">มาก.....2</p> <p style="text-align: center;">มากที่สุด.....3</p>										<p style="text-align: center;">บันทึกการให้</p> <p style="text-align: center;">ตนเอง.....1</p> <p style="text-align: center;">ผู้อื่นตอบแทน2</p>
ให้ความช่วยเหลือแก่ผู้อื่นเมื่อมีโอกาส	รู้สึกภูมิใจในตนเอง	รู้สึกมั่นคงปลอดภัยเมื่ออยู่ในครอบครัว	เมื่อป่วยหนักเชื่อว่าครอบครัวจะดูแลเป็นอย่างดี	สมาชิกในครอบครัวมีความรักและผูกพันต่อกัน	มีเพื่อนหรือคนอื่นๆในสังคมคอยช่วยเหลือในยามที่ต่อเงาาร	มั่นใจว่าชุมชนที่อาศัยอยู่มีความปลอดภัย	รู้สึกมั่นคงปลอดภัยในทรัพย์สินเมื่ออยู่ในชุมชนนี้	มีหน่วยงานสาธารณสุขใกล้บ้าน	เมื่อเดือนร้อนมีหน่วยงานในชุมชนช่วยเหลือ (เช่น วัด มูลนิธิ ชมรม ฯลฯ)	
MH11	MH12	MH13	MH14	MH15	MH16	MH17	MH18	MH19	MH20	response
<input type="checkbox"/>	<input type="checkbox"/>	<input type="checkbox"/>	<input type="checkbox"/>	<input type="checkbox"/>	<input type="checkbox"/>	<input type="checkbox"/>	<input type="checkbox"/>	<input type="checkbox"/>	<input type="checkbox"/>	<input type="checkbox"/>
<input type="checkbox"/>	<input type="checkbox"/>	<input type="checkbox"/>	<input type="checkbox"/>	<input type="checkbox"/>	<input type="checkbox"/>	<input type="checkbox"/>	<input type="checkbox"/>	<input type="checkbox"/>	<input type="checkbox"/>	<input type="checkbox"/>
<input type="checkbox"/>	<input type="checkbox"/>	<input type="checkbox"/>	<input type="checkbox"/>	<input type="checkbox"/>	<input type="checkbox"/>	<input type="checkbox"/>	<input type="checkbox"/>	<input type="checkbox"/>	<input type="checkbox"/>	<input type="checkbox"/>
<input type="checkbox"/>	<input type="checkbox"/>	<input type="checkbox"/>	<input type="checkbox"/>	<input type="checkbox"/>	<input type="checkbox"/>	<input type="checkbox"/>	<input type="checkbox"/>	<input type="checkbox"/>	<input type="checkbox"/>	<input type="checkbox"/>
<input type="checkbox"/>	<input type="checkbox"/>	<input type="checkbox"/>	<input type="checkbox"/>	<input type="checkbox"/>	<input type="checkbox"/>	<input type="checkbox"/>	<input type="checkbox"/>	<input type="checkbox"/>	<input type="checkbox"/>	<input type="checkbox"/>
<input type="checkbox"/>	<input type="checkbox"/>	<input type="checkbox"/>	<input type="checkbox"/>	<input type="checkbox"/>	<input type="checkbox"/>	<input type="checkbox"/>	<input type="checkbox"/>	<input type="checkbox"/>	<input type="checkbox"/>	<input type="checkbox"/>
<input type="checkbox"/>	<input type="checkbox"/>	<input type="checkbox"/>	<input type="checkbox"/>	<input type="checkbox"/>	<input type="checkbox"/>	<input type="checkbox"/>	<input type="checkbox"/>	<input type="checkbox"/>	<input type="checkbox"/>	<input type="checkbox"/>
68	69	70	71	72	73	74	75	76	77	78

ตอนที่ 8 ลักษณะของครัวเรือน

ให้บันทึกรหัสลงใน

1. ลักษณะของที่อยู่อาศัย

- ตึก..... = 1 H1 (col.88)
 ไม้..... = 2
 ครึ่งตึกครึ่งไม้..... = 3
 ใช้วัสดุไม่ถาวรในท้องถิ่น..... = 4
 ใช้วัสดุใช้แล้ว เช่น ไม้ ลัง..... = 5
 อื่น ๆ (ระบุ)..... = 6

2. สถานภาพการครอบครองที่อยู่อาศัย

- เป็นเจ้าของบ้าน มีภาระผ่อนชำระ..... = 1 H2 (col.89)
 เป็นเจ้าของบ้าน ไม่มีภาระผ่อนชำระ..... = 2
 เช่าซื้อ..... = 3
 เช่า..... = 4
 อยู่โดยไม่เสียค่าเช่า เพราะเป็นส่วนหนึ่งของค่าง้าง..... = 5
 อยู่โดยไม่เสียค่าเช่า เพราะให้อยู่เปล่า..... = 6
 อื่นๆ (ระบุ)..... = 7
- } (ข้ามไปข้อ 4)

3. สถานภาพการครอบครองที่ดิน

- (ตามเฉพาะ H2 บันทึกรหัส 1-3) H3 (col.90)
 เป็นเจ้าของ..... = 1 ไม่เสียค่าเช่าที่ดิน..... = 4
 เช่าซื้อที่ดิน..... = 2 อื่นๆ (ระบุ)..... = 5
 เช่า..... = 3

4. จำนวนห้อง

- ห้องทั้งหมด (ไม่นับห้องน้ำ ห้องส้วม)..... H4 (col.91)
 ห้องที่ใช้ออน..... H5 (col.92)

5. ไฟฟ้าภายในที่อยู่อาศัย

- (รวมไฟฟ้าที่ต่อจากแบตเตอรี่และเครื่องกำเนิดไฟฟ้าอื่น)
 มี..... = 1 H6 (col.93)
 ไม่มี..... = 0

6. การใช้ส้วม (บันทึกประเภทที่ใช้เป็นส่วนใหญ่)

- ส้วมแบบนั่งหย่อน..... = 1 H7 (col.94)
 ส้วมแบบนั่งยอง..... = 2
 ส้วมแบบนั่งหย่อน และส้วมแบบนั่งยอง..... = 3
 ส้วมหลุม/ ส้วมถัง/ ส้วมถ้ำลงน้ำล้นล้น.....
 หรือ ส้วมลักษณะอื่น ๆ โดยมีห้องนั้น..... = 4
 ไม่มีส้วม..... = 5

7. น้ำดื่ม (บันทึกประเภทที่ใช้เป็นส่วนใหญ่) H8 (col.95)

8. น้ำใช้ (บันทึกประเภทที่ใช้เป็นส่วนใหญ่) H9 (col.96)

- น้ำประปา..... = 1
 น้ำประปาผ่านภาวนาบำบัด (ต้ม/กรอง)..... = 2
 น้ำบาดาล..... = 3
 น้ำบ่อ..... = 4
 น้ำจากแม่น้ำ/ ลำธาร/ คลอง/ น้ำตก/ ภูเขา..... = 5
 น้ำฝน..... = 6
 น้ำดื่มบรรจุขวด/ ตู้น้ำดื่มหยอดเหรียญ..... = 7
 อื่นๆ (ระบุ)..... = 8

9. สมาชิกในครัวเรือนคนใดคนหนึ่งเป็นเจ้าของสิ่งต่าง ๆ ดังต่อไปนี้หรือไม่?

ถ้า "ไม่เป็นเจ้าของ" บันทึกรหัส "0" "เป็นเจ้าของ" บันทึกรหัส "1"

- โทรทัศน์..... H10 (col.97)
 เครื่องเล่นวิดีโอ/ วีซีดี/ ดีวีดี..... H11 (col.98)
 โทรศัพท์มือถือ..... H12 (col.99)
 เครื่องคอมพิวเตอร์..... H13 (col.100)
 ตู้เย็น..... H14 (col.101)
 ไมโครเวฟ เตาย่าง..... H15 (col.102)
 เครื่องซักผ้า..... H16 (col.103)
 เครื่องปรับอากาศ..... H17 (col.104)
 รถยนต์ส่วนบุคคล/ รถจักรยานยนต์..... H18 (col.105)
 รถจักรยานยนต์..... H19 (col.106)
 รถแทรกเตอร์ 4 ล้อ..... H20 (col.107)
 รถไถ 2 ล้อ (รถไถเดินตาม)..... H21 (col.108)

ภาคผนวก ค

ค่าสัมประสิทธิ์ของความแปรผันของค่าประมาณยอดรวม Coefficient of variation (C.V.)

ตาราง ค่าสัมประสิทธิ์ของความแปรผันของค่าประมาณยอดรวมของลักษณะการบริโภคอาหาร จำแนกตาม
เขตการปกครอง และภาค

	ค่าสัมประสิทธิ์ของความแปรผันของค่าประมาณยอดรวม (C.V. %) ของลักษณะการบริโภคอาหาร					
	มากกว่า 3 มื้อ	ทานครบ 3 มื้อ	ทาน 2 มื้อ งดมื้อเช้า	ทาน 2 มื้อ งด มื้อกลางวัน	ทาน 2 มื้อ งดมื้อเย็น	ทานเพียง 1 มื้อเท่านั้น
ทั่วราชอาณาจักร	9.76	6.52	8.14	9.68	10.12	19.62
เขตการปกครอง						
ในเขตการปกครอง	15.17	10.93	10.74	14.61	13.72	25.92
นอกเขตการปกครอง	12.56	7.90	12.46	12.71	17.94	29.42
ภาค						
กรุงเทพมหานคร	25.42	4.61	12.86	23.25	20.85	47.36
กลาง	14.19	8.15	11.32	14.19	18.61	24.66
เหนือ	16.07	10.44	15.73	39.57	20.70	41.08
ตะวันออกเฉียงเหนือ	20.94	7.67	15.21	19.23	27.53	35.09
ใต้	20.46	9.37	11.74	13.16	21.48	26.51

คณะผู้จัดทำ CD - ROM

หน่วยงานเจ้าของเรื่อง

กลุ่มสถิติสังคม
สำนักสถิติสังคม
โทร. 0 2142 1258

หน่วยงานผลิตและออกแบบ

กลุ่มบูรณาการข้อมูลสถิติ
สำนักสถิติพยากรณ์
โทร. 0 2141 7494



ตารางสถิติในรูปแบบ Format Excel

ตารางสถิติในรูปแบบ Format Excel

- ตารางที่ 1 จำนวนประชากรอายุตั้งแต่ 6 ปีขึ้นไป จำแนกตามจำนวนมื้ออาหารหลักที่รับประทานต่อวัน กลุ่มอายุ เพศ เขตการปกครองและภาค พ.ศ. 2556
- ตารางที่ 2 จำนวนประชากรอายุตั้งแต่ 6 ปีขึ้นไป จำแนกตามเหตุผลที่รับประทานอาหารมื้อหลักต่อวัน กลุ่มอายุ เพศ เขตการปกครองและภาค พ.ศ. 2556
- ตารางที่ 3 จำนวนประชากรอายุตั้งแต่ 6 ปีขึ้นไป จำแนกตามเหตุผลที่รับประทานอาหารว่าง กลุ่มอายุ เพศ เขตการปกครองและภาค พ.ศ. 2556
- ตารางที่ 4 จำนวนประชากรอายุตั้งแต่ 6 ปีขึ้นไป จำแนกตามรสชาติของอาหารมื้อหลักที่ทาน กลุ่มอายุ เพศ เขตการปกครองและภาค พ.ศ. 2556
- ตารางที่ 5 จำนวนประชากรอายุตั้งแต่ 6 ปีขึ้นไป จำแนกตามวิธีการปรุงอาหาร กลุ่มอายุ เพศ เขตการปกครองและภาค พ.ศ. 2556
- ตารางที่ 6 จำนวนประชากรอายุตั้งแต่ 6 ปีขึ้นไป จำแนกตามสิ่งที่คำนึงถึงเป็นอันดับแรกก่อนเลือกซื้ออาหาร กลุ่มอายุ เพศ เขตการปกครองและภาค พ.ศ. 2556
- ตารางที่ 7 จำนวนประชากรอายุตั้งแต่ 6 ปีขึ้นไป จำแนกตามการบริโภคอาหารกลุ่มเนื้อสัตว์และผลิตภัณฑ์ กลุ่มอายุ เพศ เขตการปกครองและภาค พ.ศ. 2556
- ตารางที่ 8 จำนวนประชากรอายุตั้งแต่ 6 ปีขึ้นไป จำแนกตามการบริโภคอาหารกลุ่มไขมันสูง กลุ่มอายุ เพศ เขตการปกครองและภาค พ.ศ. 2556
- ตารางที่ 9 จำนวนประชากรอายุตั้งแต่ 6 ปีขึ้นไป จำแนกตามการบริโภคอาหารกลุ่มขนมสำหรับทานเล่น หรือขนมกรุบกรอบ กลุ่มอายุ เพศ เขตการปกครองและภาค พ.ศ. 2556
- ตารางที่ 10 จำนวนประชากรอายุตั้งแต่ 6 ปีขึ้นไป จำแนกตามการบริโภคอาหารกลุ่มประเภทจานต่วนทางตะวันตก กลุ่มอายุ เพศ เขตการปกครองและภาค พ.ศ. 2556
- ตารางที่ 11 จำนวนประชากรอายุตั้งแต่ 6 ปีขึ้นไป จำแนกตามการบริโภคอาหารกลุ่มผักและผลไม้สด กลุ่มอายุ เพศ เขตการปกครองและภาค พ.ศ. 2556
- ตารางที่ 12 จำนวนประชากรอายุตั้งแต่ 6 ปีขึ้นไป จำแนกตามการบริโภคอาหารกลุ่มเครื่องดื่มประเภทน้ำอัดลม กลุ่มอายุ เพศ เขตการปกครองและภาค พ.ศ. 2556
- ตารางที่ 13 จำนวนประชากรอายุตั้งแต่ 6 ปีขึ้นไป จำแนกตามการบริโภคอาหารกลุ่มเครื่องดื่มไม่มีแอลกอฮอล์ ที่มีรสหวาน กลุ่มอายุ เพศ เขตการปกครองและภาค พ.ศ. 2556
- ตารางที่ 14 จำนวนประชากรอายุตั้งแต่ 6 ปีขึ้นไป จำแนกตามการบริโภคอาหารกลุ่มผลิตภัณฑ์เสริมอาหาร และกลุ่มแร่ธาตุ วิตามิน กลุ่มอายุ เพศ เขตการปกครองและภาค พ.ศ. 2556
- ตารางที่ 15 จำนวนประชากรอายุตั้งแต่ 6 ปีขึ้นไป จำแนกตามการบริโภคอาหารกลุ่มสำเร็จรูป/อาหารกระป๋อง กลุ่มอายุ เพศ เขตการปกครองและภาค พ.ศ. 2556
- ตารางที่ 16 จำนวนประชากรอายุตั้งแต่ 6 ปีขึ้นไป จำแนกตามจำนวนมื้ออาหารหลักที่รับประทานต่อวัน ระดับการศึกษาที่สำเร็จ เขตการปกครองและภาค พ.ศ. 2556
- ตารางที่ 17 จำนวนประชากรอายุตั้งแต่ 6 ปีขึ้นไป จำแนกตามเหตุผลที่รับประทานอาหารมื้อหลักต่อวัน ระดับการศึกษาที่สำเร็จ เขตการปกครองและภาค พ.ศ. 2556
- ตารางที่ 18 จำนวนประชากรอายุตั้งแต่ 6 ปีขึ้นไป จำแนกตามเหตุผลที่รับประทานอาหารว่าง ระดับการศึกษาที่สำเร็จ เขตการปกครองและภาค พ.ศ. 2556

ตารางสถิติในรูป Format Excel (ต่อ)

- ตารางที่ 19 จำนวนประชากรอายุตั้งแต่ 6 ปีขึ้นไป จำแนกตามรสชาติของอาหารมื้อหลักที่ทาน, ระดับการศึกษาที่สำเร็จ เขตการปกครองและภาค พ.ศ. 2556
- ตารางที่ 20 จำนวนประชากรอายุตั้งแต่ 6 ปีขึ้นไป จำแนกตามวิธีการปรุงอาหาร ระดับการศึกษาที่สำเร็จ เขตการปกครองและภาค พ.ศ. 2556
- ตารางที่ 21 จำนวนประชากรอายุตั้งแต่ 6 ปีขึ้นไป จำแนกตามสิ่งที่คำนึงถึงเป็นอันดับแรกก่อนเลือกซื้ออาหาร ระดับการศึกษาที่สำเร็จ เขตการปกครองและภาค พ.ศ. 2556
- ตารางที่ 22 จำนวนประชากรอายุตั้งแต่ 6 ปีขึ้นไป จำแนกตามการบริโภคอาหารกลุ่มเนื้อสัตว์และผลิตภัณฑ์ ระดับการศึกษาที่สำเร็จ เขตการปกครองและภาค พ.ศ. 2556
- ตารางที่ 23 จำนวนประชากรอายุตั้งแต่ 6 ปีขึ้นไป จำแนกตามการบริโภคอาหารกลุ่มไขมันสูง ระดับการศึกษาที่สำเร็จ เขตการปกครองและภาค พ.ศ. 2556
- ตารางที่ 24 จำนวนประชากรอายุตั้งแต่ 6 ปีขึ้นไป จำแนกตามการบริโภคอาหารกลุ่มขนมสำหรับทานเล่น หรือขนมกรุบกรอบ ระดับการศึกษาที่สำเร็จ เขตการปกครองและภาค พ.ศ. 2556
- ตารางที่ 25 จำนวนประชากรอายุตั้งแต่ 6 ปีขึ้นไป จำแนกตามการบริโภคอาหารกลุ่มประเภทจานด่วนทางตะวันตก ระดับการศึกษาที่สำเร็จ เขตการปกครองและภาค พ.ศ. 2556
- ตารางที่ 26 จำนวนประชากรอายุตั้งแต่ 6 ปีขึ้นไป จำแนกตามการบริโภคอาหารกลุ่มผักและผลไม้สด ระดับการศึกษาที่สำเร็จ เขตการปกครองและภาค พ.ศ. 2556
- ตารางที่ 27 จำนวนประชากรอายุตั้งแต่ 6 ปีขึ้นไป จำแนกตามการบริโภคอาหารกลุ่มเครื่องดื่มประเภทน้ำอัดลม ระดับการศึกษาที่สำเร็จ เขตการปกครองและภาค พ.ศ. 2556
- ตารางที่ 28 จำนวนประชากรอายุตั้งแต่ 6 ปีขึ้นไป จำแนกตามการบริโภคอาหารกลุ่มเครื่องดื่มไม่มีแอลกอฮอล์ ที่มีรสหวาน ระดับการศึกษาที่สำเร็จ เขตการปกครองและภาค พ.ศ. 2556
- ตารางที่ 29 จำนวนประชากรอายุตั้งแต่ 6 ปีขึ้นไป จำแนกตามการบริโภคอาหารกลุ่มผลิตภัณฑ์เสริมอาหาร และกลุ่มแร่ธาตุวิตามิน ระดับการศึกษาที่สำเร็จ เขตการปกครองและภาค พ.ศ. 2556
- ตารางที่ 30 จำนวนประชากรอายุตั้งแต่ 6 ปีขึ้นไป จำแนกตามการบริโภคอาหารกลุ่มสำเร็จรูป/อาหารกระป๋อง ระดับการศึกษาที่สำเร็จ เขตการปกครองและภาค พ.ศ. 2556
- ตารางที่ 31 จำนวนประชากรอายุตั้งแต่ 15 ปีขึ้นไป จำแนกตามจำนวนมื้ออาหารหลักที่รับประทานต่อวัน อาชีพ เขตการปกครองและภาค พ.ศ. 2556
- ตารางที่ 32 จำนวนประชากรอายุตั้งแต่ 15 ปีขึ้นไป จำแนกตามเหตุผลที่รับประทานอาหารมื้อหลักต่อวัน อาชีพ เขตการปกครองและภาค พ.ศ. 2556
- ตารางที่ 33 จำนวนประชากรอายุตั้งแต่ 15 ปีขึ้นไป จำแนกตามสิ่งที่คำนึงถึงเป็นอันดับแรกก่อนเลือกซื้ออาหาร อาชีพ เขตการปกครองและภาค พ.ศ. 2556