

การสำรวจที่พักแรม พ.ศ. 2561

THE 2018 ACCOMMODATION SURVEY



สำนักงานสถิติแห่งชาติ

สำนักงานสถิติแห่งชาติ

กระทรวงดิจิทัลเพื่อเศรษฐกิจและสังคม

National Statistical office

Ministry of Digital Economy and Society

การสำรวจที่พักแรม พ.ศ. 2561  
THE 2018 ACCOMMODATION SURVEY



สำนักงานสถิติแห่งชาติ

NATIONAL STATISTICAL OFFICE

**หน่วยงานเจ้าของเรื่อง**

กองสถิติเศรษฐกิจ

สำนักงานสถิติแห่งชาติ

โทรศัพท์ 0 2142 1240-2

โทรสาร 0 2143 8134

ไปรษณีย์อิเล็กทรอนิกส์ [ebusines@nso.go.th](mailto:ebusines@nso.go.th)

**หน่วยงานที่เผยแพร่**

กองสถิติพยากรณ์

สำนักงานสถิติแห่งชาติ

ศูนย์ราชการเฉลิมพระเกียรติ 80 พรรษาฯ

อาคารรัฐประศาสนภักดี ชั้น 2

ถนนแจ้งวัฒนะ เขตหลักสี่ กรุงเทพฯ 10210

โทรศัพท์ 0 2141 7498

โทรสาร 0 2143 8132

ไปรษณีย์อิเล็กทรอนิกส์ [binfopub@nso.go.th](mailto:binfopub@nso.go.th)

**ปีที่จัดพิมพ์**

2562

**จัดพิมพ์โดย**

A

C

C

O

M

M

O

D

A

T

I

O

N

สำนักงานสถิติแห่งชาติ เป็นหน่วยงานหลักในการจัดทำ ข้อมูลพื้นฐานทั้งด้านเศรษฐกิจและสังคมของประเทศ โครงการสำรวจการประกอบกิจการโรงแรมและเกสต์เฮาส์ เป็นโครงการหนึ่งในแผนการดำเนินการของสำนักงานสถิติแห่งชาติ มีแผนจัดทำทุก 2 ปี เพื่อให้หน่วยงานภาครัฐและเอกชนนำไปใช้ ประโยชน์ในการศึกษาและวางแผนพัฒนาในสาขาการท่องเที่ยว และธุรกิจที่เกี่ยวข้อง สำหรับในปี 2561 มีการขยายขอบข่าย การสำรวจให้รวมธุรกิจที่พักสัมผัสวัฒนธรรมชนบทและที่พักแรม ระยะสั้นอื่น ๆ ทั่วประเทศภายใต้ชื่อ “การสำรวจที่พักแรม พ.ศ. 2561” ซึ่งผลการสำรวจที่พักแรม พ.ศ. 2561 ในรายงานฉบับนี้เป็นข้อมูล การดำเนินกิจการในรอบปี 2560 ของโรงแรม รีสอร์ท เกสต์เฮาส์ ที่พักสัมผัสวัฒนธรรมชนบทและที่พักแรมระยะสั้นอื่น ๆ ทั่วประเทศ

การจัดทำรายงานการสำรวจที่พักแรม พ.ศ. 2561 ฉบับนี้ นำเสนอข้อมูลตารางสถิติในระดับที่ราชอาณาจักร กรุงเทพมหานคร และรายภาค ได้แก่ ภาคกลาง ภาคตะวันออกเฉียงเหนือ ภาคเหนือและภาคใต้ สำหรับ ตารางสถิติรายภาคไม่ได้นำเสนอในรายงานฉบับนี้ ซึ่งเป็น ฉบับเอกสารแต่มีนำเสนอไว้ในรายงานผลฉบับ CD-ROM

ในโอกาสนี้ สำนักงานสถิติแห่งชาติ ใคร่ขอขอบคุณผู้ประกอบการและผู้เกี่ยวข้องทุกฝ่าย ที่ได้ให้ความร่วมมือในการให้ข้อมูล ซึ่งเป็นผลให้ ทุกภาคส่วนมีข้อมูลเพื่อใช้ประโยชน์ร่วมกัน ในการวางแผนและพัฒนาประเทศ

## สรุปผู้บริหาร

### การสำรวจที่พักแรม พ.ศ. 2561

สำนักงานสถิติแห่งชาติ ได้จัดทำ การสำรวจโรงแรมและเกสต์เฮาส์ อย่างต่อเนื่องเป็นประจำทุก 2 ปี โดยมีวัตถุประสงค์เพื่อเก็บรวบรวมข้อมูล การดำเนินกิจการโรงแรม รีสอร์ท และเกสต์เฮาส์ เช่น ลักษณะการดำเนินกิจการ จำนวนห้องพัก จำนวนผู้ที่มาพัก จำนวนคนทำงาน รายรับและค่าใช้จ่ายในการ ดำเนินกิจการ เป็นต้น เพื่อให้หน่วยงานภาครัฐใช้ในการวางแผนกำหนดนโยบาย การพัฒนาในด้านการบริการที่เกี่ยวข้องกับสาขาการท่องเที่ยวและธุรกิจที่เกี่ยวข้อง สำหรับภาคเอกชนใช้ประโยชน์ในการวางแผนธุรกิจ การตัดสินใจลงทุน การขยาย กิจการของสาขา สำหรับการสำรวจในปี 2561 มีการขยายขอบข่ายการสำรวจ ให้รวมธุรกิจที่พักสัมพัทธ์สัณนิยกรรมชนบทและที่พักแรมระยะสั้นอื่น ๆ ไว้ด้วย เพื่อให้ ครอบคลุมและสนับสนุนข้อมูลด้านการท่องเที่ยวของประเทศ โดยสำรวจภายใต้ ชื่อ “การสำรวจที่พักแรม พ.ศ. 2561”

การสำรวจนี้ คຸ່มรวมสถานประกอบการโรงแรม รีสอร์ท เกสต์เฮาส์ ที่พักสัมพัทธ์สัณนิยกรรมชนบทและที่พักแรมระยะสั้นอื่น ๆ ทั่วประเทศ ตามการ จัดประเภทมาตรฐานอุตสาหกรรมประเทศไทย ปี 2552 (Thailand Standard Industrial Classification TSIC-2009) ซึ่งจัดอยู่ในประเภทหมวดใหญ่ I หมวดย่อย 55 ที่พักแรม ซึ่งเป็นการให้บริการที่พักแรมระยะสั้นที่จัดตั้งโดยจดทะเบียนและ ไม่จดทะเบียนตามพระราชบัญญัติโรงแรม พ.ศ. 2547 ยกเว้น กิจกรรม 55901 การบริการห้องพักหรือที่พักอาศัยสำหรับนักเรียน/นักศึกษา

ในการสำรวจปี 2561 มีสถานประกอบการที่ตกเป็นตัวอย่างทั้งสิ้น 5,392 แห่ง ข้อมูลที่นำเสนอเป็นผลการดำเนินกิจการในรอบปี 2560 (1 มกราคม - 31 ธันวาคม 2560) ของสถานประกอบการที่พักแรมทั่วประเทศ สรุปได้ดังนี้



## ความหนาแน่นของสถานประกอบการที่พักแรม

จากการสุ่มตัวอย่างและประมาณค่าทางสถิติ พบว่า มีจำนวนสถานประกอบการที่พักแรมทั่วประเทศทั้งสิ้น 24,391 แห่ง หากพิจารณาเป็นรายจังหวัด พบว่า จังหวัดที่มีสถานประกอบการที่พักแรมหนาแน่นมากที่สุด 3 อันดับแรก คือ สุราษฎร์ธานี ภูเก็ต และเชียงใหม่ ตามลำดับ ส่วนจังหวัดที่มีสถานประกอบการที่พักแรมหนาแน่นน้อยที่สุด 3 อันดับ คือ อ่างทอง ปัตตานี และสมุทรสาคร ตามลำดับ

ภาพที่ 1 ความหนาแน่นของสถานประกอบการที่พักแรม จำแนกตามจังหวัด

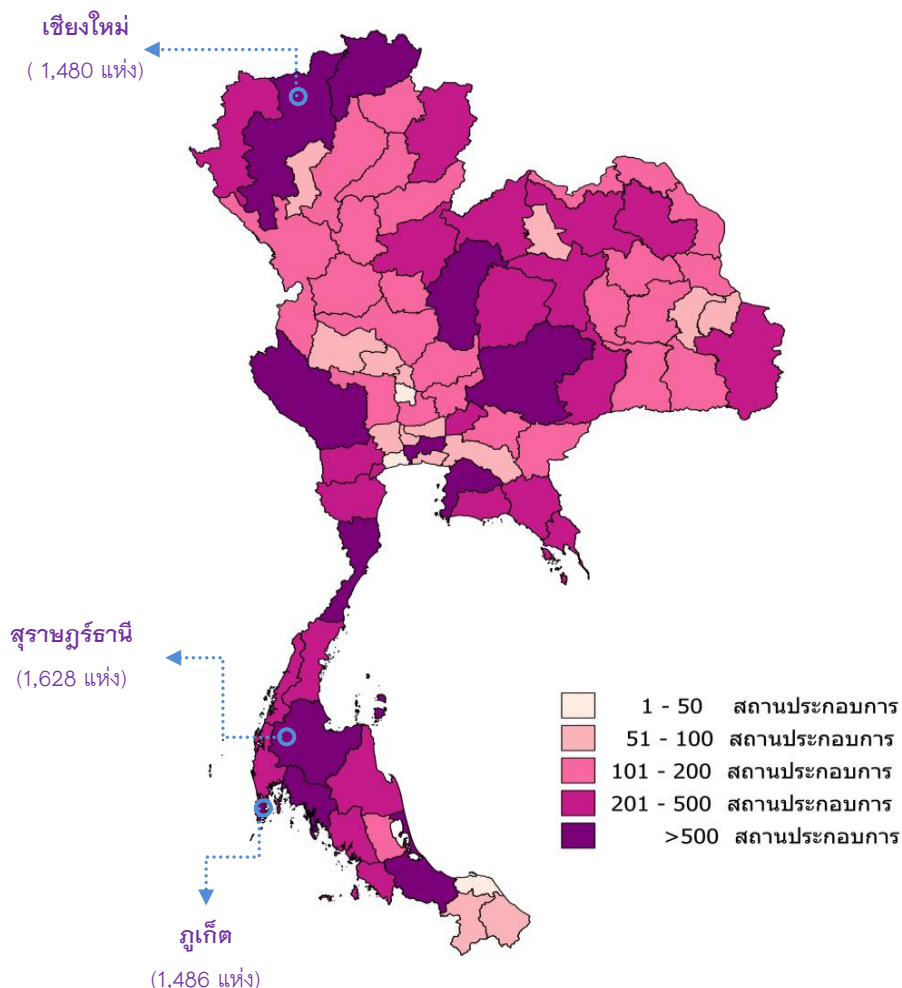

เมื่อพิจารณาสถานประกอบการที่พักรวมเป็นรายภาค พบว่า มีสถาน-  
ประกอบการมากที่สุดคือ ภาคใต้ร้อยละ 27.8 รองลงมาคือ ภาคกลางร้อยละ 26.4  
สำหรับสถานประกอบการในภาคเหนือ และภาคตะวันออกเฉียงเหนือมีสัดส่วนเท่ากัน  
คือร้อยละ 20.4 ที่เหลือร้อยละ 5.0 เป็นสถานประกอบการในกรุงเทพมหานคร

ภาพที่ 2 ร้อยละของสถานประกอบการที่พักรวม จำแนกตามภาค

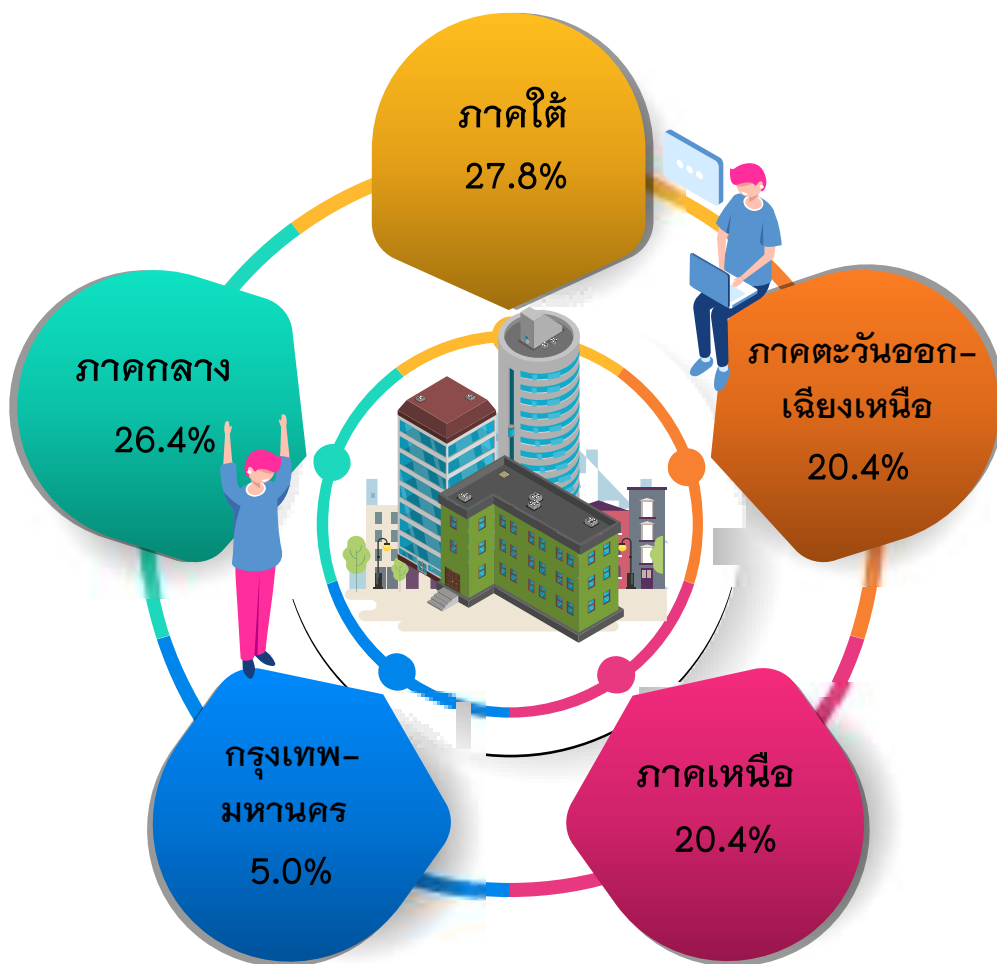

## จำนวนห้องพัก

สถานประกอบการที่พักรวมทั่วประเทศ มีจำนวนห้องพักทั้งสิ้น 721,501 ห้อง โดยสถานประกอบการในภาคใต้ มีจำนวนห้องพักมากที่สุด 225,257 ห้อง รองลงมาคือ ภาคกลาง และภาคเหนือมี 192,930 ห้อง และ 108,618 ห้อง ตามลำดับ สำหรับสถานประกอบการในภาคตะวันออกเฉียงเหนือมีจำนวนห้องพักน้อยที่สุด คือ 95,350 ห้อง

แผนภูมิที่ 1 จำนวนห้องพักของสถานประกอบการที่พักรวม จำแนกตามภาค

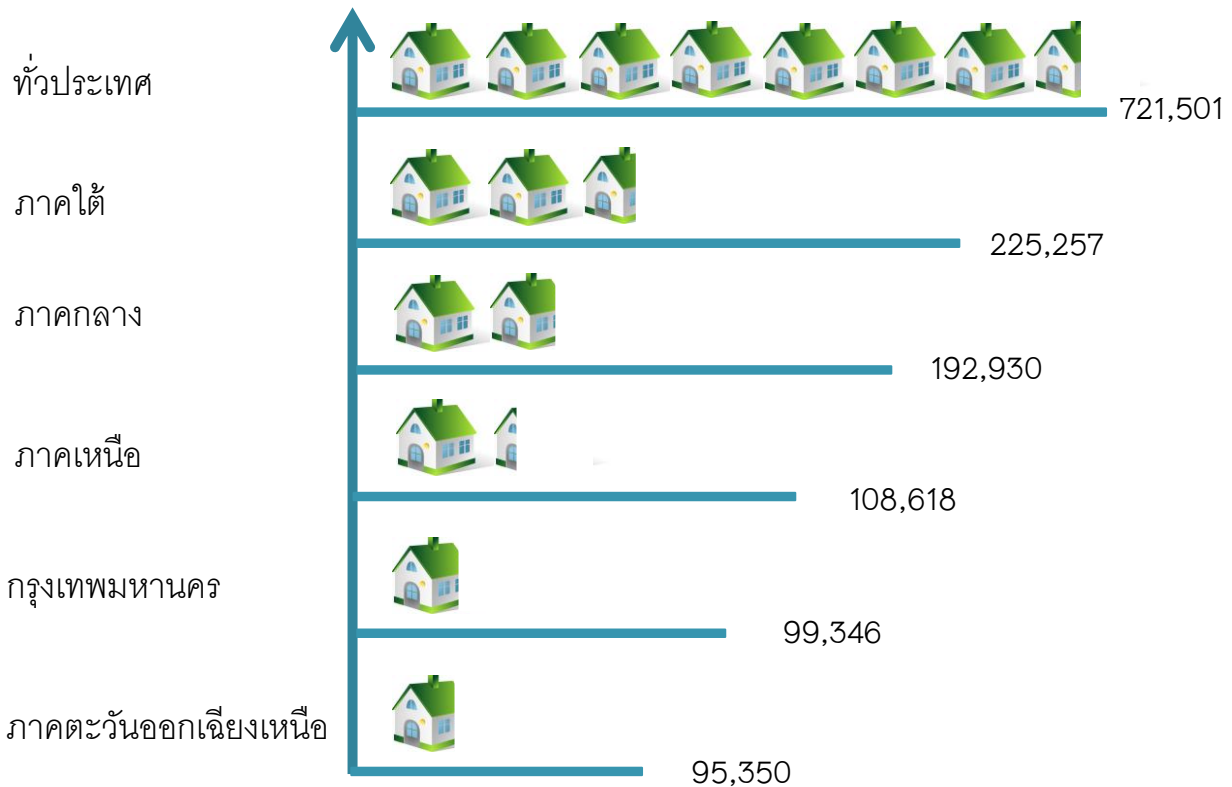

= 100,000 ห้อง





## จำนวนผู้เข้าพัก

สำหรับผู้เข้าพักในสถานประกอบการที่พักรวม ปี 2560 มีจำนวนทั้งสิ้นประมาณ 158.5 ล้านคน โดยผู้เข้าพักประมาณ 47.6 ล้านคน เข้าพักในสถานประกอบการในภาคกลางมากที่สุด รองลงมาคือผู้เข้าพักในสถานประกอบการในภาคใต้ และกรุงเทพมหานคร 41.7 ล้านคน และ 34.2 ล้านคน ตามลำดับ สำหรับสถานประกอบการในภาคตะวันออกเฉียงเหนือมีผู้เข้าพักน้อยที่สุด 14.2 ล้านคน

หากเปรียบเทียบจำนวนของผู้เข้าพักทั่วประเทศ พบว่าผู้เข้าพักที่เป็นชาวไทย มีมากกว่าชาวต่างชาติ ประมาณ 18.7 ล้านคน เมื่อพิจารณาเป็นรายภาค พบว่า ผู้เข้าพักในภาคใต้และกรุงเทพมหานคร ส่วนใหญ่เป็นชาวต่างชาติ ส่วนภาคกลาง ภาคเหนือ และภาคตะวันออกเฉียงเหนือ ผู้เข้าพักส่วนใหญ่เป็นชาวไทย

ภาพที่ 3 จำนวนผู้เข้าพักของสถานประกอบการที่พักรวม จำแนกตามภาค

หน่วย : ล้านคน

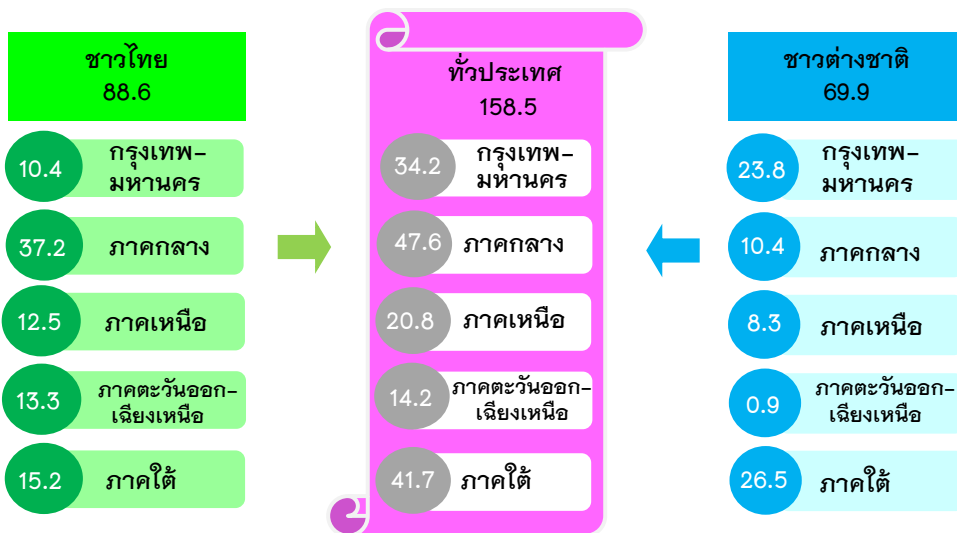

## คนทำงานและลูกจ้าง

คนทำงานในสถานประกอบการที่พักรวมทั่วประเทศมีทั้งสิ้น 323,882 คน ส่วนใหญ่เป็นลูกจ้าง 287,724 คน หรือร้อยละ 88.8 และเป็นคนทำงานโดยไม่ได้รับค่าจ้างเงินเดือน 36,158 คน หรือร้อยละ 11.2

เมื่อพิจารณาคนทำงานในสถานประกอบการที่พักรวมในแต่ละภาค พบว่าสถานประกอบการที่พักรวมในภาคใต้มีคนทำงานมากที่สุด 113,355 คน หรือ ร้อยละ 35.0 ส่วนใหญ่เป็นลูกจ้าง 103,939 คน หรือร้อยละ 36.1

ตาราง 1 จำนวนคนทำงานและลูกจ้างของสถานประกอบการที่พักรวม จำแนกตามภาค

ภาค	คนทำงาน (รวมลูกจ้าง)	คนทำงานที่ไม่ได้รับค่าจ้าง เงินเดือน	ลูกจ้าง
	จำนวน (ร้อยละ)	จำนวน (ร้อยละ)	จำนวน (ร้อยละ)
ทั่วประเทศ	323,882 (100.0)	36,158 (100.0)	287,724 (100.0)
กรุงเทพมหานคร	61,939 (19.1)	1,036 (2.9)	60,903 (21.2)
ภาคกลาง	82,497 (25.5)	9,343 (25.8)	73,154 (25.4)
ภาคเหนือ	37,668 (11.6)	7,455 (20.6)	30,213 (10.5)
ภาคตะวันออกเฉียงเหนือ	28,423 (8.8)	8,908 (24.6)	19,515 (6.8)
ภาคใต้	113,355 (35.0)	9,416 (26.1)	103,939 (36.1)

คนทำงาน หมายถึง เจ้าของกิจการหรือหุ้นส่วนที่ทำงานโดยไม่ได้รับค่าจ้าง เงินเดือน และลูกจ้าง



## ค่าตอบแทนแรงงาน

ในปี 2560 ลูกจ้างในสถานประกอบการที่พักแรมทั่วประเทศ ได้รับค่าตอบแทนแรงงานทั้งสิ้น 59,003 ล้านบาท หรือเฉลี่ยต่อคนต่อปี 205,068 บาท โดยในกรุงเทพมหานคร มีลูกจ้างได้รับค่าตอบแทนแรงงานเฉลี่ยต่อคนต่อปี สูงที่สุด 269,900 บาท ส่วนในภาคตะวันออกเฉียงเหนือ ลูกจ้างได้รับค่าตอบแทนแรงงานเฉลี่ยต่อคนต่อปีต่ำที่สุดคือ 129,538 บาท

ตาราง 2 ค่าตอบแทนแรงงานของลูกจ้างในสถานประกอบการที่พักแรม  
จำแนกตามภาค

ภาค	ค่าตอบแทนแรงงาน (ล้านบาท)	ค่าตอบแทน แรงงานเฉลี่ย (บาท/คน/ปี)
ทั่วประเทศ	59,003.0	205,068
กรุงเทพมหานคร	16,437.7	269,900
ภาคกลาง	13,313.2	181,989
ภาคเหนือ	5,023.2	166,259
ภาคตะวันออกเฉียงเหนือ	2,527.9	129,538
ภาคใต้	21,701.0	208,786



## รายรับและค่าใช้จ่ายในการดำเนินกิจการ

การดำเนินกิจการในรอบปี 2560 ของสถานประกอบการที่พักแรมทั่วประเทศ มีมูลค่ารายรับและค่าใช้จ่ายทั้งสิ้น 210,921.5 ล้านบาท และ 164,799.9 ล้านบาท ตามลำดับ โดยมีรายรับและค่าใช้จ่ายเฉลี่ยต่อกิจการ 8.6 ล้านบาท และ 6.7 ล้านบาท ตามลำดับ เมื่อพิจารณาตามภาค พบว่า สถานประกอบการที่พักแรมในภาคใต้ มีมูลค่ารายรับและค่าใช้จ่ายสูงที่สุด 79,179.7 ล้านบาท และ 63,766.2 ล้านบาท ตามลำดับ ในขณะที่สถานประกอบการที่พักแรมในภาคตะวันออกเฉียงเหนือ มีมูลค่ารายรับและค่าใช้จ่ายต่ำที่สุด 9,197.8 ล้านบาท และ 6,077.9 ล้านบาท ตามลำดับ

ภาพที่ 4 มูลค่ารายรับและค่าใช้จ่ายในการดำเนินกิจการของสถานประกอบการที่พักแรม จำแนกตามภาค

หน่วย : ล้านบาท



## ปัญหาและอุปสรรคของสถานประกอบการที่พักแรม

ผู้ประกอบการที่พักแรม ร้อยละ 78.6 ได้แสดงความคิดเห็นในเรื่อง ปัญหาและอุปสรรคในการประกอบธุรกิจ โดยส่วนใหญ่เห็นว่าภาวะ เศรษฐกิจไม่ดีอยู่ในภาวะชะลอตัว มีการแข่งขันทางการค้าเพิ่มขึ้น ลูกค้าน่า มีกำลังซื้อลดลง ต้นทุนในการดำเนินธุรกิจสูงขึ้นและขาดการส่งเสริมและ ประชาสัมพันธ์การท่องเที่ยว เป็นต้น

ภาพที่ 5 ร้อยละของปัญหาและอุปสรรคของสถานประกอบการที่พักแรม



หมายเหตุ : สถานประกอบการ 1 แห่ง สามารถระบุปัญหา/อุปสรรคได้มากกว่า 1 คำตอบ



## ความช่วยเหลือที่ต้องการจากหน่วยงานภาครัฐ

สำหรับความช่วยเหลือที่ต้องการจากหน่วยงานภาครัฐนั้น มีผู้ประกอบการที่พักแรม ร้อยละ 69.9 แสดงความคิดเห็นในเรื่องนี้ โดยส่วนใหญ่ต้องการให้รัฐมีมาตรการกระตุ้นเศรษฐกิจ ให้การส่งเสริมและประชาสัมพันธ์ด้านการท่องเที่ยว กำหนดมาตรการลดอัตราภาษี และมาตรการควบคุมราคาสินค้า เป็นต้น

### แผนภูมิที่ 2 ร้อยละของความช่วยเหลือที่ต้องการจากหน่วยงานภาครัฐ

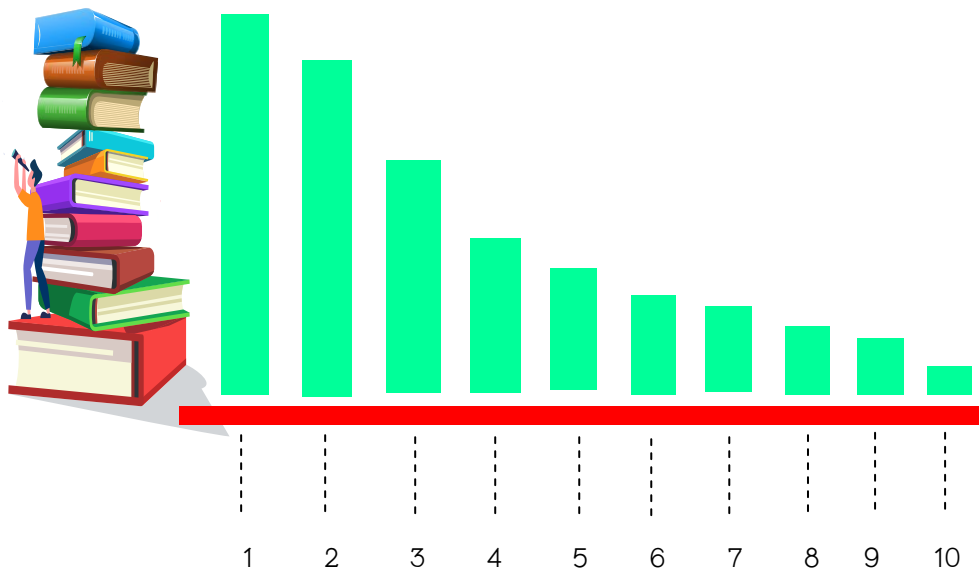

- |  |   |
|--|---|
| 1. มาตรการกระตุ้นเศรษฐกิจ 46.8%                | 7. สร้างเสถียรภาพทางการเมืองภายในประเทศ 11.5 %        |
| 2. ส่งเสริมและประชาสัมพันธ์การท่องเที่ยว 45.9% | 8. แก้ไขปรับปรุงกฎระเบียบข้อบังคับของส่วนราชการ 11.2% |
| 3. มาตรการลดอัตราภาษี 26.9%                    | 9. ส่งเสริมวิสาหกิจขนาดกลางและขนาดย่อม 8.7%           |
| 4. มาตรการควบคุมราคาสินค้า 19.0%               | 10. อื่น ๆ 2.5%                                       |
| 5. ลดอัตราดอกเบี้ย 16.9%                       |   |
| 6. สนับสนุนแหล่งเงินทุน 16.4%                  |   |

หมายเหตุ : สถานประกอบการ 1 แห่ง สามารถระบุความช่วยเหลือที่ต้องการจากหน่วยงานภาครัฐได้มากกว่า 1 คำตอบ



# สารบัญ

	หน้า
คำนำ	ค
บทสรุปสำหรับผู้บริหาร	จ
สารบัญแผนภาพ	ต
สารบัญตาราง	ท
<b>บทที่ 1</b>	<b>บทนำ</b>
	1.1 ความเป็นมา 1
	1.2 วัตถุประสงค์ 1
	1.3 ประโยชน์ของข้อมูล 2
<b>บทที่ 2</b>	<b>ระเบียบวิธีสถิติ</b>
	2.1 ประชากรเป้าหมาย 3
	2.2 เวลาอ้างอิง 3
	2.3 คำนียาม 3
	2.4 แผนแบบการเลือกตัวอย่าง 10
	2.5 วิธีการประมาณผล 12
	2.6 รายการข้อมูลที่เกิดขึ้น 13
	2.7 การเก็บรวบรวมข้อมูล 13
	2.8 ความคลาดเคลื่อนของข้อมูล 14
	2.9 การปิดตัวเลข 14
<b>บทที่ 3</b>	<b>ผลการสำรวจ</b>
	3.1 จำนวนสถานประกอบการที่พักแรม 15
	3.2 จำนวนห้องพัก 16
	3.3 จำนวนผู้เข้าพัก 17
	3.4 คนทำงานและลูกจ้าง 18
	3.5 ค่าตอบแทนแรงงาน 19
	3.6 การร่วมลงทุนหรือถือหุ้นของต่างประเทศ 20
	3.7 การให้บริการด้านอื่น ๆ 21
	3.8 รายรับและค่าใช้จ่ายในการดำเนินกิจการ 25

ภาคผนวก ก

ตารางสถิติ

ทั่วราชอาณาจักร

WHOLE KINGDOM

ภาคกลาง

CENTRAL REGION

ภาคเหนือ

NORTHERN REGION

ภาคตะวันออกเฉียงเหนือ

NORTHEASTERN REGION

ภาคใต้

SOUTHERN REGION

ภาคผนวก ข

แบบสอบถาม



## สารบัญแผนภาพ

			หน้า
แผนภาพ	ก	จำนวนและร้อยละของสถานประกอบการที่พักรวม จำแนกตามภาค	15
แผนภาพ	ข	จำนวนและร้อยละของห้องพักของสถานประกอบการที่พักรวม จำแนกตามภาค	16
แผนภาพ	ค	จำนวนผู้เข้าพักชาวไทยและชาวต่างชาติ จำแนกตามภาค	17
แผนภาพ	ง	ค่าตอบแทนแรงงานของลูกจ้างในสถานประกอบการที่พักรวม จำแนกตามภาค	19

## สารบัญตาราง

			หน้า
ตาราง	ก	จำนวนและร้อยละของคนทำงานในสถานประกอบการที่พักแรม จำแนกตามลักษณะการจ้างงานและเพศ	18
ตาราง	ข	จำนวนและร้อยละของสถานประกอบการที่พักแรม จำแนกตามการมีต่างประเทศ ร่วมลงทุนหรือถือหุ้น และภาค	20
ตาราง	ค	จำนวนสถานประกอบการที่พักแรม จำแนกตามการมี/ไม่มีห้องประชุม/สัมมนา จำนวนห้องประชุม/สัมมนา และภาค	21
ตาราง	ง	จำนวนสถานประกอบการที่พักแรม ที่มีการจัดประชุม/สัมมนา การจัดประชุมฯ เฉลี่ยต่อสถานประกอบการ และผู้เข้าร่วมประชุมฯ เฉลี่ยต่อ สถานประกอบการ จำแนกตามภาค	22
ตาราง	จ	จำนวนและร้อยละของสถานประกอบการที่พักแรม จำแนกตามลักษณะ การดำเนินธุรกิจบริการ และภาค	24
ตาราง	ฉ	รายรับและค่าใช้จ่ายในการดำเนินกิจการของสถานประกอบการที่พักแรม จำแนกตามภาค	26

# บทที่ 1

## บทนำ

### 1.1 ความเป็นมา

สำนักงานสถิติแห่งชาติ ได้ดำเนินการเก็บรวบรวมข้อมูลการดำเนินกิจการโรงแรมมาเป็นประจำทุกปีตั้งแต่ปี 2509 โดยในระยะแรกเป็นการจัดส่งข้อมูลดิบที่รวบรวมได้ให้สำนักงานสภาพัฒนาการเศรษฐกิจและสังคมแห่งชาติโดยตรง เพื่อนำไปใช้ประโยชน์ในการจัดทำบัญชีประชาชาติ ต่อมาสำนักงานสถิติแห่งชาติพิจารณาเห็นว่า หากนำข้อมูลที่เก็บรวบรวมได้มาศึกษา วิเคราะห์ และจัดทำรายงานเพื่อเผยแพร่จะเป็นประโยชน์มากขึ้นกับผู้ที่เกี่ยวข้องและผู้สนใจข้อมูลด้านนี้ สำนักงานสถิติแห่งชาติจึงได้เริ่มดำเนินการจัดทำเป็นรายงานผลการสำรวจขึ้นเป็นครั้งแรกในปี 2522 และในปี 2535 ได้ขยายขอบข่ายการสำรวจให้รวมกิจการเกสต์เฮาส์ ซึ่งมีลักษณะการดำเนินกิจการเช่นเดียวกับธุรกิจโรงแรมไว้ด้วย โดยได้กำหนดแผนที่จะดำเนินการสำรวจทุก 2 ปี สำหรับการสำรวจในปี 2561 มีการขยายขอบข่ายการสำรวจให้รวมธุรกิจที่พักสัมผัสวัฒนธรรมชนบทและที่พักแรมระยะสั้นอื่น ๆ ไว้ด้วย เพื่อให้ครอบคลุมและสนับสนุนข้อมูลด้านการท่องเที่ยวของประเทศ โดยสำรวจภายใต้ชื่อ “การสำรวจที่พักแรม พ.ศ. 2561”

### 1.2 วัตถุประสงค์

เพื่อเก็บรวบรวมข้อมูลเกี่ยวกับรายรับและค่าใช้จ่ายในการดำเนินกิจการโรงแรม รีสอร์ท เกสต์เฮาส์ ที่พักสัมผัสวัฒนธรรมชนบทและที่พักแรมระยะสั้นอื่น ๆ ทั่วประเทศ ตลอดจนข้อมูลที่แสดงลักษณะโครงสร้างอื่น ๆ ของการดำเนินกิจการประเภทนี้ เช่น ลักษณะการดำเนินกิจการ จำนวนห้องพัก จำนวนผู้ที่มาพัก จำนวนคนทำงาน เป็นต้น ข้อมูลที่ได้จะเป็นประโยชน์สำหรับนำมาใช้เป็นแนวทางในการศึกษาและวางแผนพัฒนากิจกรรมสาขานี้ต่อไป



## 1.3 ประโยชน์ของข้อมูล

1.3.1 ใช้ประกอบการจัดทำบัญชีประชาชาติของประเทศ ซึ่งประกอบด้วย บัญชีรายได้ประชาชาติ บัญชีผลิตภัณฑ์ภาคและจังหวัด บัญชีทุน และงบดุลแห่งชาติ เพื่อใช้สำหรับการวางแผนและกำหนดนโยบายการพัฒนาในด้านต่าง ๆ โดยเฉพาะด้านการท่องเที่ยวและธุรกิจที่เกี่ยวข้อง

1.3.2 ใช้ข้อมูลจำนวนสถานประกอบการ ผลประกอบการและการจ้างงาน ในการจัดทำบัญชีประชาชาติเพื่อการท่องเที่ยว (TSA)

1.3.3 ใช้เป็นฐานข้อมูลประกอบการวิเคราะห์ข้อมูลด้าน Supply ของสาขาบริการที่เกี่ยวข้องกับการท่องเที่ยว รวมถึงภาพรวมของสาขาบริการทั้งประเทศ



## บทที่ 2

### ระเบียบวิธีสถิติ

#### 2.1 ประชากรเป้าหมาย

การสำรวจนี้ คุ่มรวมสถานประกอบการโรงแรม รีสอร์ท เกสต์เฮาส์ ที่พักสัมพัทธ์วัฒนธรรมชนบทและที่พักแรมระยะสั้นอื่น ๆ ทั่วประเทศ ตามการจัดประเภทมาตรฐานอุตสาหกรรมประเทศไทย ปี 2552 (Thailand Standard Industrial Classification TSIC-2009) ซึ่งจัดอยู่ในประเภทหมวดใหญ่ I หมวดย่อย 55 ที่พักแรม ซึ่งเป็นการให้บริการที่พักแรมระยะสั้นที่จัดตั้งโดยจดทะเบียนและไม่จดทะเบียน ตามพระราชบัญญัติโรงแรม พ.ศ. 2547 ยกเว้นกิจกรรม 55901 การบริการห้องพัก หรือที่พักอาศัยสำหรับนักเรียน/นักศึกษา

#### 2.2 เวลาอ้างอิง

ข้อมูลที่เก็บรวบรวมเป็นข้อมูลการดำเนินกิจการของสถานประกอบการ ระหว่างวันที่ 1 มกราคม – 31 ธันวาคม 2560

#### 2.3 คำนิยาม

##### 2.3.1 สถานประกอบการที่พักแรม

หมายถึง บรรดาสถานที่ทุกแห่งที่จัดตั้งขึ้นเพื่อรับเงินจ้างสำหรับคนเดินทางหรือบุคคลที่ประสงค์จะหาที่อยู่ หรือที่พักชั่วคราว

##### 2.3.2 ห้องพัก จำแนกออกเป็น 2 ประเภท คือ

1) **ห้องชุด (Suite)** หมายถึงห้องพักที่ประกอบด้วยห้องนอนหนึ่งหรือสองห้อง ห้องรับแขก หรือห้องนั่งเล่น และอาจมีห้องสำหรับใช้เพื่อวัตถุประสงค์อื่นรวมอยู่ด้วยได้แก่ ห้องสำหรับเลขานุการ เป็นต้น

2) **ห้องสามัญ** หมายถึง ห้องพักรูปอื่น ๆ ที่มีใช้ห้องชุด ได้แก่ ห้องเตียงเดี่ยว ห้องเตียงคู่ และห้อง 3 เตียง เป็นต้น

### 2.3.3 รูปแบบการจัดตั้งตามกฎหมาย

#### 1) ส่วนบุคคล ห้างหุ้นส่วนสามัญที่ไม่เป็นนิติบุคคล

หมายถึง สถานประกอบการที่มีเจ้าของเป็นบุคคลธรรมดาคนเดียวหรือหลายคนรวมกันและให้หมายรวมถึงห้างหุ้นส่วนสามัญที่ไม่จดทะเบียนเป็นนิติบุคคลด้วย

#### 2) ห้างหุ้นส่วนสามัญนิติบุคคล ห้างหุ้นส่วนจำกัด

หมายถึง สถานประกอบการที่จัดตั้งขึ้นโดยมีบุคคลตั้งแต่ 2 คนขึ้นไป รวมทุนกันเพื่อประกอบธุรกิจและมีความรับผิดชอบร่วมกัน โดยการจดทะเบียนตามกฎหมาย

#### 3) บริษัทจำกัด บริษัทจำกัด (มหาชน)

**บริษัทจำกัด** หมายถึง สถานประกอบการที่จัดตั้งขึ้นโดยผู้ริเริ่มคนหนึ่งและได้จดทะเบียนถูกต้องตามกฎหมาย โดยมีผู้ริเริ่มก่อนการอย่างน้อย 7 คนขึ้นไป

**บริษัทจำกัด (มหาชน)** หมายถึง สถานประกอบการที่จัดตั้งขึ้นโดยการจดทะเบียนจัดตั้งบริษัท การควบบริษัท หรือการแปรสภาพบริษัท และมีวัตถุประสงค์ที่จะขายหุ้นต่อประชาชน โดยมีผู้ริเริ่มดำเนินการตั้งแต่ 15 คนขึ้นไป

#### 4) รูปแบบอื่น ๆ

หมายถึง สถานประกอบการที่จัดตั้งในรูปแบบอื่น ๆ นอกเหนือจากที่กล่าวมาแล้วข้างต้น



### 2.3.4 ทุนจดทะเบียน

หมายถึง ทุนซึ่งผู้เริ่มก่อการได้ระบุไว้เมื่อจดทะเบียนจัดตั้งเป็นนิติบุคคลหรือทุนที่ได้รับอนุญาตเมื่อขอจัดตั้งเป็นนิติบุคคล ทุนนี้ไม่ได้แสดงถึงเงินที่ได้รับจากผู้ถือหุ้นแต่เป็นการแสดงถึงความประสงค์ของผู้เริ่มก่อการว่าจะมีทุนดำเนินการเป็นจำนวนเงินเท่าใด

### 2.3.5 จำนวนผู้ที่มาพัก

หมายถึง จำนวนผู้พักค้างคืนในสถานประกอบการที่พักแรมแห่งนี้ จำแนกเป็น

1) **คนไทย** หมายถึง ผู้มาพักที่มีถิ่นที่อยู่อาศัยถาวรในประเทศไทย โดยจำแนกเป็น

- **คนในพื้นที่** หมายถึง ผู้มาพักที่มีถิ่นที่อยู่อาศัยถาวร หรือ ประกอบอาชีพ/ศึกษาในจังหวัดที่มีสถานประกอบการที่พักแรมที่ทำการสำรวจนั้น ตั้งอยู่

- **คนนอกพื้นที่** หมายถึง ผู้มาพักที่มีถิ่นที่อยู่อาศัยถาวร หรือ ประกอบอาชีพ/ศึกษาในจังหวัดอื่น ๆ ที่ไม่ใช่จังหวัดที่มีสถานประกอบการที่พักแรมที่ทำการสำรวจนั้นตั้งอยู่

2) **คนต่างประเทศ** หมายถึง ผู้มาพักที่มีถิ่นที่อยู่อาศัยถาวร หรือ ประกอบอาชีพ/ศึกษาในต่างประเทศ

### 2.3.6 คนทำงาน

หมายถึง ผู้ที่ทำงานในสถานประกอบการที่พักแรม ณ วันที่ 31 ธันวาคม 2560 หรือเมืองวาดสุดท้าย (ในกรณีสถานประกอบการที่พักแรม เลิกกิจการ หรือหยุดกิจการก่อน 31 ธันวาคม 2560) ของการจ่ายเงินเดือน ในรอบปี 2560 คนทำงานประกอบด้วย



## 1) คนทำงานโดยไม่ได้รับค่าจ้าง เงินเดือน

หมายถึง เจ้าของกิจการ หรือหุ้นส่วนที่ทำงานให้สถานประกอบการที่พักรวมโดยไม่ได้รับค่าจ้างเงินเดือน ผู้ที่อาศัยอยู่ในครัวเรือนของเจ้าของกิจการหรือบุคคลอื่นที่ทำงานให้กับสถานประกอบการที่พักรวมอย่างน้อยสัปดาห์ละ 20 ชั่วโมง โดยไม่ได้รับค่าจ้าง เงินเดือนเป็นประจำ (ถ้าได้รับค่าจ้างเงินเดือน ให้นับเป็นลูกจ้าง)

## 2) ลูกจ้าง

หมายถึง ผู้ที่ทำงานและดำเนินกิจกรรมอื่น ๆ ที่เกี่ยวข้องทั้งในและนอกสถานประกอบการที่พักรวมโดยได้รับค่าตอบแทนเป็นค่าจ้าง เงินเดือนเป็นประจำ ได้แก่ ผู้จัดการทั่วไป ผู้อำนวยการ หัวหน้าฝ่ายต่าง ๆ ผู้จัดการเจ้าหน้าที่ประชาสัมพันธ์ พนักงานต้อนรับ ผู้ควบคุมการทำความสะอาด หัวหน้าพนักงานขาย พนักงานทำความสะอาด พนักงานขนของ คนทำสวน พนักงานขับรถ เป็นต้น โดยจำแนกเป็น 4 ประเภท ได้แก่

- **ผู้บริหาร** ได้แก่ ผู้จัดการทั่วไป ผู้อำนวยการ หัวหน้าฝ่ายต่าง ๆ เป็นต้น

- **รองหัวหน้าฝ่ายและผู้ช่วยหัวหน้าฝ่าย** ได้แก่ ผู้จัดการฝ่ายหรือหัวหน้าแผนกต่าง ๆ ได้แก่ อาหาร เครื่องดื่ม ห้องพักรับ บุคคลการเงิน ช่าง และหัวหน้าผู้ปรุงอาหาร เป็นต้น

- **พนักงานผู้ใช้เทคนิคระดับกลาง** ได้แก่ เจ้าหน้าที่ประชาสัมพันธ์ พนักงานต้อนรับ พนักงานบัญชี พนักงานผสมเครื่องดื่ม ผู้ควบคุมการทำความสะอาด เป็นต้น

- **พนักงานที่ไม่ต้องใช้เทคนิค** ได้แก่ พนักงานทำความสะอาด พนักงานขนของ คนทำสวน พนักงานขับรถ เป็นต้น





### 2.3.7 ค่าใช้จ่ายของสถานประกอบการ

หมายถึง ค่าใช้จ่ายในการดำเนินการ ซึ่งเป็นค่าใช้จ่ายตั้งแต่วันที่ 1 มกราคม ถึง 31 ธันวาคม 2560 โดยจำแนกเป็น

#### 1) ค่าตอบแทนแรงงาน ได้แก่

##### - ค่าจ้าง เงินเดือน

หมายถึง เงินที่นายจ้างหรือสถานประกอบการจ่ายให้ลูกจ้าง ในระหว่างเดือน มกราคม - เดือนธันวาคม 2560 (ก่อนหักภาษีเงินได้บุคคลธรรมดา เงินสมทบกองทุนประกันสังคมในส่วนของลูกจ้างต้องจ่าย ค่าประกันชีวิต และรายจ่ายอื่น ๆ ของลูกจ้าง) ตามข้อตกลงการจ้างแรงงาน โดยอาจจ่ายตามเงื่อนไขของระยะเวลาหรือจ่ายตามปริมาณงาน ทั้งนี้ไม่รวมค่าล่วงเวลา โบนัส เงินรางวัลพิเศษ เงินเพิ่มค่าครองชีพ ค่านายหน้า สวัสดิการและผลประโยชน์ตอบแทนอื่น ๆ

##### - ค่าล่วงเวลา โบนัส เงินรางวัลพิเศษ เงินเพิ่มค่าครองชีพ

##### ค่านายหน้า

หมายถึง เงินนอกเหนือจากค่าจ้าง เงินเดือน ที่สถานประกอบการจ่ายให้แก่ลูกจ้างเป็นค่าตอบแทนในการทำงาน

##### - สวัสดิการค่ารักษาพยาบาล

หมายถึง ผลประโยชน์ตอบแทนแรงงานที่นายจ้างหรือสถานประกอบการจ่ายหรือบริการให้แก่ลูกจ้างเป็นค่ารักษาพยาบาล

##### - สวัสดิการอื่น ๆ

หมายถึง ผลประโยชน์ตอบแทนแรงงานที่นายจ้างหรือสถานประกอบการจ่ายหรือบริการให้แก่ลูกจ้าง ได้แก่ ค่าอาหาร ค่าพาหนะ เป็นต้น



### - เงินสมทบกองทุนเงินทดแทน

หมายถึง เงินที่สถานประกอบการจ่ายสมทบเข้ากองทุนเงินทดแทนสำหรับจ่ายให้ลูกจ้างเป็นการทดแทนที่ได้ประสบอันตรายจากการทำงานหรือเป็นโรคที่เกิดขึ้นตามสภาพของงานตามที่กฎหมายได้กำหนดชนิดของโรคไว้

### - เงินสมทบกองทุนการประกันสังคม

หมายถึง เงินที่สถานประกอบการจ่ายสมทบเข้ากองทุนประกันสังคมเป็นส่วนหนึ่งของค่าตอบแทนแรงงานของลูกจ้าง เพื่อคุ้มครองลูกจ้างในกรณีประสบอันตรายหรือเจ็บป่วยอันมิใช่เนื่องจากการทำงาน คลอดบุตร พิการ ตายหรือเมื่อออกจากงาน

### - ค่าตอบแทนแรงงานอื่น ๆ

หมายถึง เงินที่นายจ้างหรือสถานประกอบการจ่ายให้แก่ลูกจ้างในรูปแบบอื่น ๆ นอกเหนือจากที่กล่าวมาแล้วข้างต้น

## 2) ค่าใช้จ่ายในการดำเนินงาน

หมายถึง ค่าใช้จ่ายทุกประเภทที่จ่ายเพื่อบริหาร และดำเนินงานของสถานประกอบการที่พักรวม ได้แก่ ค่าซื้อสินค้าประเภทอาหารและเครื่องดื่ม ค่าไฟฟ้า ค่าน้ำประปา ค่าก๊าซ ค่าน้ำมันเชื้อเพลิง ค่าไปรษณีย์ ค่าโทรศัพท์ ค่าโทรสาร ค่าเช่าที่ดิน ค่าเช่าอาคาร ค่าซ่อมแซมต่อเติมและบำรุงรักษาอาคาร เป็นต้น

### 2.3.8 รายรับของสถานประกอบการ

หมายถึง รายรับจากการดำเนินการตั้งแต่วันที่ 1 มกราคม ถึง 31 ธันวาคม 2560 ได้แก่ รายรับจากการขายห้องพัก รายรับจากภัตตาคาร/ห้องอาหาร รายรับจากสถานบันเทิง รายรับจากร้านขายของที่ระลึก รายรับจากการให้เช่าห้องประชุม/สัมมนา และรายรับอื่น ๆ เป็นต้น



### 2.3.9 สินทรัพย์ถาวร

หมายถึง สินทรัพย์ที่ปกติมีอายุการใช้งานมากกว่า 1 ปีขึ้นไป ได้แก่ ที่ดิน อาคาร สิ่งก่อสร้าง เครื่องจักร ยานพาหนะ เป็นต้น รวมถึงส่วนเพิ่มเติม ดัดแปลง ปรับปรุง เพื่อยืดอายุการใช้งานหรือเพิ่มประสิทธิภาพ

สินทรัพย์ถาวร แบ่งออกเป็น

- ที่ดิน
- อาคารและสิ่งก่อสร้าง
- เครื่องจักร
- ยานพาหนะ เช่น รถยนต์ แทรกเตอร์ เป็นต้น
- เครื่องใช้สำนักงาน (ครุภัณฑ์) ได้แก่ เฟอร์นิเจอร์
- เครื่องตกแต่งสำนักงาน
- เครื่องมืออื่น ๆ
- ซอฟต์แวร์ ได้แก่ โปรแกรมสำเร็จรูปต่าง ๆ ได้แก่ โปรแกรมสำเร็จรูป SAS, SPSS, MS-OFFICE, DATA BASE, FOXPRO, AUTOWARE, AUTOCAD, PHOTOSHOP โปรแกรมสำหรับการจัดทำกราฟิกต่าง ๆ และโปรแกรมสำหรับการจัดทำบัญชี เป็นต้น
- สินทรัพย์ถาวรอื่น ๆ ได้แก่ ลิขสิทธิ์ สิทธิบัตร เป็นต้น

### 2.3.10 มูลค่าตามบัญชีของสินทรัพย์ถาวร

หมายถึง มูลค่าสุทธิของสินทรัพย์ตามบัญชี เมื่อได้หักค่าเสื่อมราคา ค่าสึกหรอตามระยะเวลาการใช้งานจนถึงวันสิ้นงวดบัญชีปี 2560 หรือ 31 ธันวาคม 2560 มูลค่าสินทรัพย์ รวมถึง มูลค่าการต่อเติมดัดแปลง และปรับปรุง ในระหว่างปี เพื่อยืดอายุการใช้งานหรือเพิ่มประสิทธิภาพการทำงาน

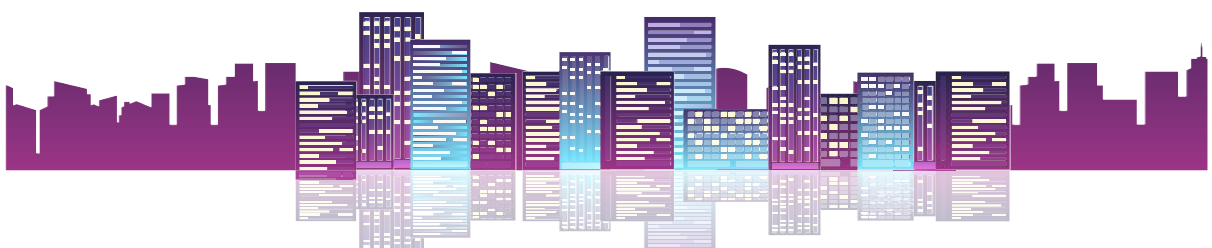

### 2.3.11 มูลค่าสินทรัพย์ถาวรที่ซื้อหรือผลิตขึ้นใช้เองระหว่างปี

หมายถึง สินทรัพย์ถาวรใหม่และสินทรัพย์ถาวรที่ใช้แล้วที่สถานประกอบการซื้อมาเพิ่มเติมหรือผลิตขึ้นใช้เอง ระหว่างเดือนมกราคม-เดือนธันวาคม 2560

- **สินทรัพย์ถาวรใหม่** หมายถึง สินทรัพย์ถาวรที่ยังไม่เคยถูกใช้ภายในประเทศมาก่อนที่สถานประกอบการจะซื้อมาโดยไม่คำนึงว่าสินทรัพย์ถาวรจะถูกใช้ในต่างประเทศมาก่อนหรือไม่

- **สินทรัพย์ถาวรที่ผลิตขึ้นใช้เอง** หมายถึง ค่าใช้จ่ายทั้งหมดที่ใช้ในการสร้างหรือผลิตสินทรัพย์ถาวรขึ้นเพื่อใช้งานในสถานประกอบการและที่ใช้ในการซ่อมแซมใหญ่ที่สามารถเพิ่มประสิทธิภาพการทำงาน หรือยืดอายุการใช้งานของสินทรัพย์ถาวรนั้น ค่าใช้จ่ายดังกล่าว ได้แก่ ค่าแรงงาน ค่าวัสดุ เป็นต้น

### 2.3.12 มูลค่าสินทรัพย์ถาวรทุกประเภทที่ขายระหว่างปี

หมายถึง มูลค่าตามราคาขายสินทรัพย์ถาวรที่ขายไประหว่างเดือนมกราคม - เดือนธันวาคม 2560 รวมถึงมูลค่าสินทรัพย์ถาวรที่ใช้แล้วและได้นำไปแลกเปลี่ยนเป็นสินทรัพย์ใหม่โดยการจ่ายเงินเพิ่มขึ้น ให้ถือว่าราคาสินทรัพย์เดิม คือ มูลค่าขายสินทรัพย์ถาวรที่ใช้แล้ว และราคาสินทรัพย์เดิมบวกจำนวนเงินที่จ่ายเพิ่มเป็นมูลค่าซื้อสินทรัพย์ถาวรที่สถานประกอบการซื้อมาเพิ่ม การบันทึกมูลค่าสินทรัพย์ถาวรที่ขายระหว่างปี ให้บันทึกตามราคาที่ยขายได้จริง

### 2.3.13 ค่าโอนกรรมสิทธิ์

หมายถึง มูลค่าของค่าใช้จ่ายในการโอนสิทธิครอบครองสินทรัพย์ระหว่างเจ้าของสินทรัพย์นั้นให้กับบุคคลอื่น

## 2.4 แผนแบบการเลือกตัวอย่าง

แผนการสุ่มตัวอย่างที่ใช้เป็นแบบ Stratified Sampling โดยมีจังหวัดเป็น สตราตัม และสถานประกอบการโรงแรม รีสอร์ท เกสต์เฮาส์ ที่พักสัมพัทธ์วัฒนธรรม ชนบทและที่พักแรมระยะสั้นอื่น ๆ เป็นหน่วยตัวอย่าง



### 2.4.1 การจัดสรรระดับ

กรุงเทพมหานครและจังหวัดเป็นสตรระดับ รวมทั้งสิ้นมี 77 สตรระดับ ในแต่ละสตรระดับได้มีการจัดเป็นสตรระดับย่อยโดยจัดสถานประกอบการออกเป็น 6 ประเภทกิจกรรม ตามรหัสกิจกรรมทางเศรษฐกิจตามการจัดประเภทมาตรฐานอุตสาหกรรม (ประเทศไทย) ปี 2552 (Thailand Standard Industrial Classification: TSIC-2009) ในระดับกิจกรรม (รหัส 55101- 55103 55109 55200 55909) และในแต่ละประเภทกิจกรรมได้จำแนกสถานประกอบการตามขนาดของสถาน-ประกอบการ ซึ่งวัดด้วยจำนวนคนทำงาน ออกเป็น 12 ขนาด ดังนี้

ขนาดของสถาน- ประกอบการ	1	2	3	4	5	6	7	8	9	10	11	12
จำนวน คนทำงาน	1-5	6-10	11-15	16-20	21-25	26-30	31-50	51-100	101-200	201-500	501-1,000	≥ 1,001

### 2.4.2 การเลือกตัวอย่าง

ในแต่ละสตรระดับย่อยได้ทำการเลือกสถานประกอบการตัวอย่าง อย่างอิสระต่อกันด้วยวิธีการเลือกแบบมีระบบ ได้จำนวนสถานประกอบการ ตัวอย่างทั้งสิ้น 5,392 แห่ง จากทั้งสิ้น 24,634 แห่ง ซึ่งกระจายไปตามภาค และขนาดของสถานประกอบการ ดังนี้

ภาค	ขนาดของสถานประกอบการ												
	ทั้งสิ้น	1	2	3	4	5	6	7	8	9	10	11	12
กรุงเทพมหานคร	265	38	28	22	18	17	20	22	15	13	55	15	2
ปริมณฑล	232	67	44	37	26	12	5	14	16	5	6	-	-
กลาง	1,502	566	280	146	105	73	63	103	90	44	31	1	-
เหนือ	1,112	520	219	116	59	50	27	50	47	14	9	1	-
ตะวันออกเฉียงเหนือ	1,015	509	208	83	44	41	29	51	33	15	2	-	-
ใต้	1,266	429	197	134	79	62	61	101	70	52	69	12	-
รวมทั้งราชอาณาจักร	5,392	2,129	976	538	331	255	205	341	271	143	172	29	2



## 2.5 วิธีการประมาณผล

การเสนอผลการสำรวจ ได้เสนอผลในระดับจังหวัดและระดับภาค คือ กรุงเทพมหานคร ปริมณฑล (สมุทรปราการ นนทบุรี ปทุมธานี นครปฐม และสมุทรสาคร) ภาคกลาง (ยกเว้น กรุงเทพมหานคร และปริมณฑล) ภาคเหนือ ภาคตะวันออกเฉียงเหนือ และภาคใต้ โดยในระดับภาคนั้นมีการจำแนกตามกิจกรรมทางเศรษฐกิจตามการจัดประเภทมาตรฐานอุตสาหกรรมประเทศไทย ปี 2552 (Thailand Standard Industrial Classification: TSIC-2009) ในระดับกิจกรรม และขนาดของสถานประกอบการ (วัดด้วยจำนวนคนทำงาน)

ในการประมาณค่า กำหนดให้

$q = 1, 2, 3, \dots, n_{himp}$  (สถานประกอบการตัวอย่าง)

$p = 1, 2, 3, \dots, 12$  (ขนาดของสถานประกอบการ)

$m = 1, 2, 3, \dots, 6$  (กิจกรรม)

$i = 1, 2, 3, \dots, A_h$  (จังหวัด)

$h = 1, 2, 3, 4, 5, 6$  (ภาค)

### 2.5.1 การประมาณค่ายอดรวม

สูตรการประมาณค่ายอดรวมของลักษณะที่ต้องการศึกษา  $X$  ของสถานประกอบการที่อยู่ในขนาดของสถานประกอบการ  $p$  กิจกรรม  $m$  จังหวัด  $i$  ภาค  $h$  คือ

$$\hat{X}_{himp} = \sum_{q=1}^{n_{himp}} w_{himp} x_{himpq}$$

โดยที่

$x_{himpq}$  คือ ค่าของลักษณะที่ต้องการศึกษา  $X$  ของสถานประกอบการตัวอย่าง  $q$  ขนาดของสถานประกอบการ  $p$  กิจกรรม  $m$  จังหวัด  $i$  ภาค  $h$



- $w_{himp}$  คือ ค่าถ่วงน้ำหนักสำหรับสถานประกอบการที่มีขนาดของสถานประกอบการ  $p$  กิจกรรม  $m$  จังหวัด  $i$  ภาค  $h$  ซึ่ง
- $$w_{himp} = \frac{N_{himp}}{n_{himp}}$$
- $N_{himp}$  คือ จำนวนสถานประกอบการทั้งสิ้น สำหรับสถานประกอบการที่มีขนาดของสถานประกอบการ  $p$  กิจกรรม  $m$  จังหวัด  $i$  ภาค  $h$
- $n_{himp}$  คือ จำนวนสถานประกอบการตัวอย่างที่เจงนับได้ทั้งสิ้น สำหรับสถานประกอบการที่มีขนาดของสถานประกอบการ  $p$  กิจกรรม  $m$  จังหวัด  $i$  ภาค  $h$

## 2.6 รายการข้อมูลที่เก็บรวบรวม

### 2.6.1 ข้อมูลทั่วไปของกิจการ ได้แก่

- รูปแบบการจัดตั้งตามกฎหมาย
- การมีต่างประเทศร่วมลงทุน
- จำนวนห้องพักและจำนวนผู้เข้าพัก

### 2.6.2 คนทำงานและค่าตอบแทนแรงงาน

### 2.6.3 ค่าใช้จ่ายในการดำเนินกิจการและค่าใช้จ่ายอื่น ๆ

### 2.6.4 รายรับในการดำเนินกิจการและรายรับอื่น ๆ

### 2.6.5 สิทธิทรัพย์สินถาวรของสถานประกอบการ

## 2.7 การเก็บรวบรวมข้อมูล

การเก็บรวบรวมข้อมูลสถานประกอบการที่พักแรมที่อยู่ในคุ่มรวมตามบัญชีรายชื่อดำเนินการโดยเจ้าหน้าที่ซึ่งเป็นข้าราชการและพนักงานของสำนักงานสถิติแห่งชาติสัมภาษณ์เจ้าของผู้ประกอบการหรือผู้ที่ได้รับมอบหมายให้ตอบข้อมูลในระหว่างเดือนเมษายน – กรกฎาคม พ.ศ. 2561



## 2.8 ความคลาดเคลื่อนของข้อมูล

ข้อมูลที่น่าเสนอไว้ในรายงานฉบับนี้อาจมีความคลาดเคลื่อนอยู่บ้างด้วยหลายสาเหตุ เช่น ความคลาดเคลื่อนเนื่องจากได้รับข้อมูลจากสถานประกอบการที่พักรวมไม่ครบทุกแห่ง ความคลาดเคลื่อนจากการประมาณค่าข้อมูลที่ขาดหายไป เป็นต้น อย่างไรก็ตามสำนักงานสถิติแห่งชาติได้พยายามขจัดความคลาดเคลื่อนให้เหลือน้อยที่สุด จึงใคร่ขอให้ผู้ใช้ข้อมูลคำนึงถึงเรื่องดังกล่าว และใช้ข้อมูลด้วยความระมัดระวังตามสมควร

## 2.9 การปิดตัวเลข

ผลรวมของแต่ละจำนวนอาจไม่เท่ากับยอดรวม ทั้งนี้เนื่องจากการปิดเศษ





# บทที่ 3

## ผลการสำรวจ

### 3.1 จำนวนสถานประกอบการที่พักรวม

จากการสุ่มตัวอย่างและการประมาณค่าทางสถิติ พบว่า ในปี 2560 มีสถานประกอบการที่พักรวมทั่วประเทศจำนวน 24,391 แห่ง ในจำนวนนี้ ส่วนใหญ่ตั้งอยู่ในภาคใต้ 6,789 แห่ง หรือร้อยละ 27.8 รองลงมาตั้งอยู่ในภาคกลาง 6,439 แห่ง หรือร้อยละ 26.4 สำหรับสถานประกอบการที่พักรวมที่ตั้งอยู่ในภาคเหนือและภาคตะวันออกเฉียงเหนือมีสัดส่วนที่เท่ากันคือ ร้อยละ 20.4 ที่เหลือจำนวน 1,226 แห่ง หรือร้อยละ 5.0 คือสถานประกอบการที่ตั้งอยู่ในกรุงเทพมหานคร

แผนภาพ ก จำนวนและร้อยละของสถานประกอบการที่พักรวม จำแนกตามภาค

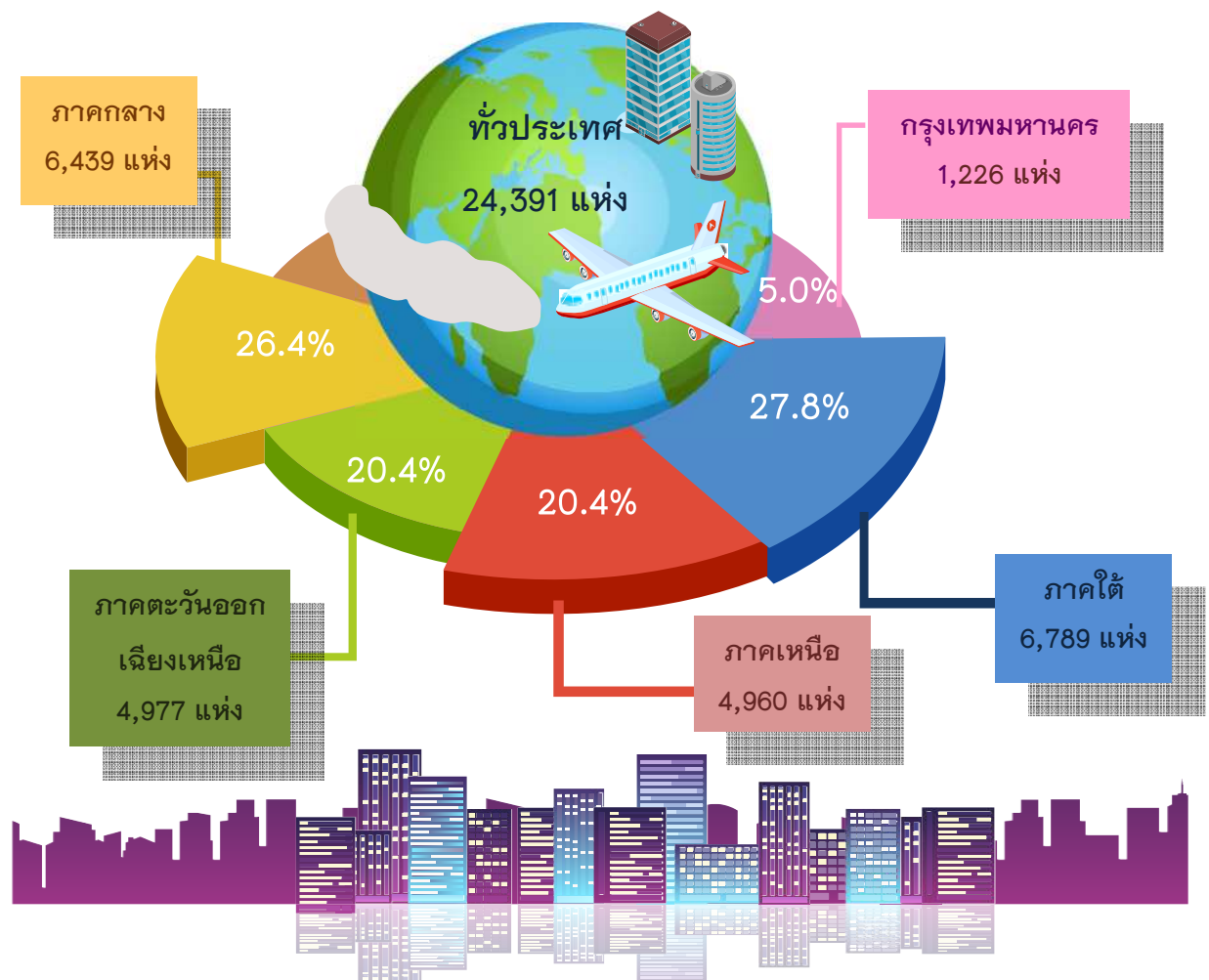

### 3.2 จำนวนห้องพัก

จากการสำรวจ พบว่า สถานประกอบการที่พักทั่วประเทศ มีจำนวนห้องพักทั้งสิ้น 721,501 ห้อง เมื่อพิจารณาเป็นรายภาค พบว่า ภาคใต้มีจำนวนห้องพักมากที่สุดคือ 225,257 ห้อง หรือร้อยละ 31.2 ของจำนวนห้องพักทั้งสิ้น รองลงมาคือภาคกลางมี 192,930 ห้อง หรือร้อยละ 26.7 สำหรับภาคเหนือและกรุงเทพมหานครมี 108,618 ห้อง และ 99,346 ห้อง หรือร้อยละ 15.1 และร้อยละ 13.8 ตามลำดับ ส่วนภาคตะวันออกเฉียงเหนือมีจำนวนห้องพักน้อยที่สุด คือ 95,350 ห้อง หรือร้อยละ 13.2

แผนภาพ ข จำนวนและร้อยละของห้องพักของสถานประกอบการที่พัก  
จำแนกตามภาค

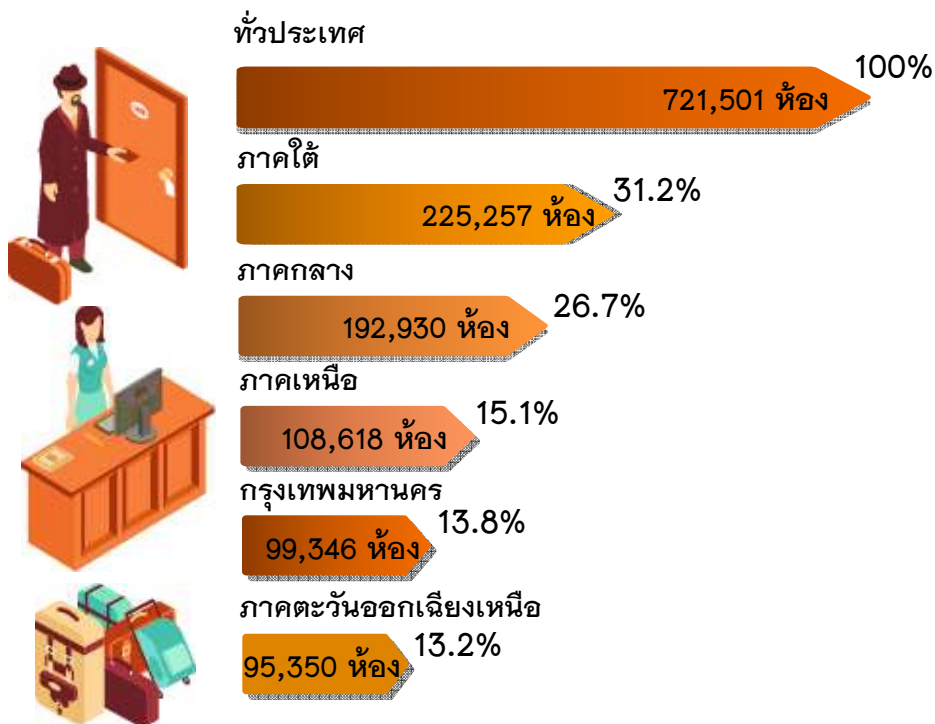

### 3.3 จำนวนผู้เข้าพัก

สำหรับผู้เข้าพักในสถานประกอบการที่พักรวมในปี 2560 มีจำนวนทั้งสิ้นประมาณ 158.5 ล้านคน โดยผู้เข้าพักประมาณ 47.6 ล้านคน หรือร้อยละ 30.0 เข้าพักในสถานประกอบการในภาคกลางมากที่สุด รองลงมาคือ ผู้เข้าพักในสถานประกอบการในภาคใต้ประมาณ 41.7 ล้านคน หรือร้อยละ 26.3 สำหรับสถานประกอบการในกรุงเทพมหานคร และภาคเหนือมีผู้เข้าพักประมาณ 34.2 ล้านคน และ 20.8 ล้านคน หรือคิดเป็นร้อยละ 21.6 และร้อยละ 13.1 ตามลำดับ ส่วนในภาคตะวันออกเฉียงเหนือมีจำนวนผู้เข้าพักน้อยที่สุด คือประมาณ 14.2 ล้านคน หรือร้อยละ 9.0

หากเปรียบเทียบจำนวนของผู้เข้าพักทั่วประเทศ พบว่า ผู้เข้าพักที่เป็นชาวไทยมีมากกว่าชาวต่างชาติประมาณ 18.7 ล้านคน เมื่อพิจารณาเป็นรายภาคพบว่า ผู้เข้าพักในภาคใต้และกรุงเทพมหานครส่วนใหญ่เป็นชาวต่างชาติ ส่วนภาคกลาง ภาคเหนือ และภาคตะวันออกเฉียงเหนือ ผู้เข้าพักส่วนใหญ่เป็นชาวไทย

แผนภาพ ค จำนวนผู้เข้าพักชาวไทยและชาวต่างชาติ จำแนกตามภาค



### 3.4 คนทำงานและลูกจ้าง

คนทำงานในสถานประกอบการที่พักรวมทั่วประเทศ มีจำนวนทั้งสิ้น 323,882 คน โดยเป็นคนทำงานโดยไม่ได้รับค่าจ้างเงินเดือน 36,158 คน หรือร้อยละ 11.2 และมีการจ้างงาน 287,724 คน หรือร้อยละ 88.8 ในจำนวนนี้ส่วนใหญ่ (176,351 คน หรือร้อยละ 61.3) เป็นลูกจ้างที่ปฏิบัติงานโดยไม่ต้องใช้เทคนิค รองลงมาเป็นคนจ้างที่ใช้เทคนิคระดับกลางร้อยละ 25.9 ที่เหลือเป็นระดับรอง หัวหน้าฝ่ายต่าง ๆ และระดับผู้บริหารร้อยละ 7.8 และร้อยละ 5.0 ตามลำดับ

เมื่อพิจารณาคคนทำงานจำแนกตามเพศ พบว่า ส่วนใหญ่เป็นเพศหญิง มากกว่าเพศชาย ด้านการจ้างงาน พบว่า ผู้ปฏิบัติงานในระดับผู้บริหารส่วนใหญ่ เป็นเพศชาย ร้อยละ 54.4 ในขณะที่ลูกจ้างที่ปฏิบัติงานในระดับรอง หัวหน้าฝ่าย และผู้ช่วยหัวหน้าฝ่าย ผู้ใช้เทคนิคระดับกลาง และที่ไม่ใช้เทคนิคส่วนใหญ่เป็น เพศหญิง (ตาราง ก)

ตาราง ก จำนวนและร้อยละของคนทำงานในสถานประกอบการที่พักรวม  
จำแนกตามลักษณะการจ้างงานและเพศ

หน่วย : คน

ประเภทของคนทำงาน	รวม		ชาย		หญิง	
	จำนวน	ร้อยละ	จำนวน	ร้อยละ	จำนวน	ร้อยละ
<b>รวม</b>	<b>323,882</b>	<b>100.0</b>	<b>139,947</b>	<b>43.2</b>	<b>183,935</b>	<b>56.8</b>
คนทำงานโดยไม่ได้รับค่าจ้างเงินเดือน	36,158	100.0	16,052	44.4	20,106	55.6
ลูกจ้าง	287,724	100.0	123,895	43.1	163,829	56.9
ระดับผู้บริหาร	14,292	100.0	7,772	54.4	6,520	45.6
ระดับรองหัวหน้าฝ่าย และผู้ช่วยหัวหน้าฝ่าย	22,467	100.0	10,200	45.4	12,267	54.6
ระดับใช้เทคนิคระดับกลาง	74,614	100.0	32,934	44.1	41,680	55.9
ระดับที่ไม่ต้องใช้เทคนิค	176,351	100.0	72,989	41.4	103,362	58.6

หมายเหตุ : คนทำงาน หมายถึง เจ้าของกิจการหรือหุ้นส่วนที่ทำงานโดยไม่ได้รับค่าจ้าง เงินเดือน และลูกจ้าง



### 3.5 ค่าตอบแทนแรงงาน

ในปี 2560 ค่าตอบแทนแรงงานของสถานประกอบการที่พักแรมทั่วประเทศ รวมทั้งสิ้น 59,003 ล้านบาท หรือเฉลี่ยต่อคนต่อปี 205,068 บาท โดยลูกจ้างที่ปฏิบัติงานในสถานประกอบการ ในกรุงเทพมหานครได้รับค่าตอบแทนแรงงานเฉลี่ยต่อคนต่อปีสูงที่สุดคือ 269,900 บาท รองลงมาคือลูกจ้างที่ปฏิบัติงานในภาคใต้ได้รับค่าตอบแทนแรงงานเฉลี่ยต่อคนต่อปี 208,786 บาท สำหรับลูกจ้างในภาคตะวันออกเฉียงเหนือได้รับค่าตอบแทนแรงงานเฉลี่ยต่อคนต่อปีน้อยที่สุดคือ 129,538 บาท

แผนภาพ ง ค่าตอบแทนแรงงานของลูกจ้างในสถานประกอบการที่พักแรม จำแนกตามภาค

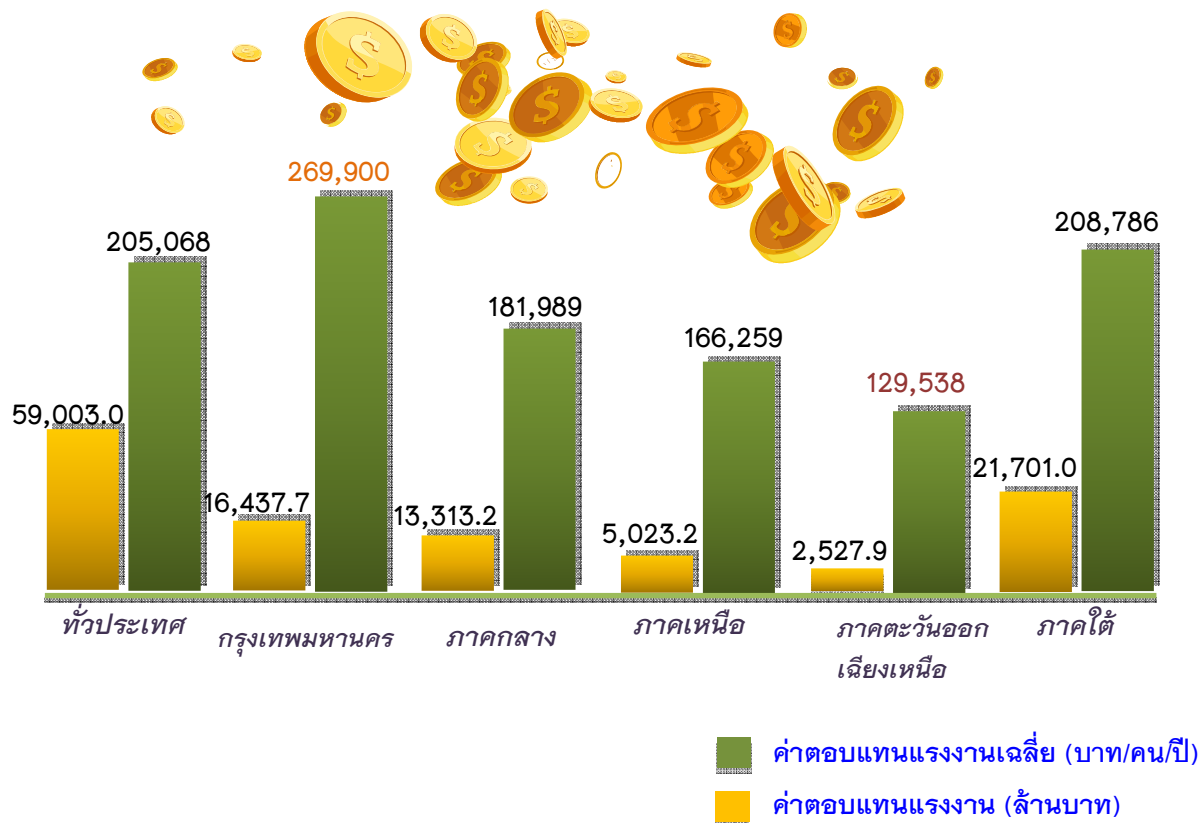

### 3.6 การร่วมลงทุนหรือถือหุ้นของต่างประเทศ

สถานประกอบการที่พักแรมทั่วประเทศส่วนใหญ่ (ร้อยละ 98.9) ไม่มีการร่วมลงทุนจากต่างประเทศ ที่มีต่างประเทศร่วมลงทุนหรือถือหุ้นในกิจการมีเพียงร้อยละ 1.1 ในจำนวนนี้มีต่างประเทศร่วมลงทุนโดยถือหุ้น 10 – 50% ร้อยละ 0.7 ที่มีต่างประเทศร่วมลงทุนโดยถือหุ้นมากกว่า 50% และน้อยกว่า 10% มีร้อยละ 0.3 และร้อยละ 0.1 ตามลำดับ (ตาราง ข)

ตาราง ข จำนวนและร้อยละของสถานประกอบการที่พักแรม จำแนกตามการมีต่างประเทศร่วมลงทุนหรือถือหุ้น และภาค

หน่วย : แห่ง

ภาค	จำนวนสถานประกอบการที่พักแรม	ไม่มีต่างประเทศร่วมลงทุนหรือถือหุ้น	สัดส่วนการร่วมลงทุนหรือถือหุ้น			
			รวม	<10%	10-50%	>50%
ทั่วประเทศ	24,391 (100.0)	24,133 (98.9)	258 (1.1)	22 (0.1)	169 (0.7)	67 (0.3)
กรุงเทพมหานคร	1,226 (100.0)	1,159 (94.5)	67 (5.5)	- (-)	- (-)	67 (5.5)
ภาคกลาง	6,439 (100.0)	6,435 (99.9)	4 (0.1)	1 (-)	3 (0.1)	- (-)
ภาคเหนือ	4,960 (100.0)	4,922 (99.2)	38 (0.8)	- (-)	38 (0.8)	- (-)
ภาคตะวันออกเฉียงเหนือ	4,977 (100.0)	4,977 (100.0)	- (-)	- (-)	- (-)	- (-)
ภาคใต้	6,789 (100.0)	6,640 (97.8)	149 (2.2)	21 (0.3)	128 (1.9)	- (-)

หมายเหตุ : (1) - ไม่มีข้อมูลหรือข้อมูลมีค่าเป็น 0 หรือมีข้อมูลจำนวนเล็กน้อย

(2) ตัวเลขในวงเล็บคือร้อยละ



### 3.7 การให้บริการด้านอื่น ๆ

#### 3.7.1 ห้องประชุม/สัมมนา

การดำเนินกิจการของสถานประกอบการที่พักรวมนอกจากจะให้บริการด้านห้องพักแล้วยังมีการให้บริการด้านอื่น ๆ ได้แก่ ห้องประชุม/สัมมนา และธุรกิจบริการต่าง ๆ เป็นต้น จากการสำรวจ พบว่า สถานประกอบการที่พักรวมที่มีห้องประชุม/สัมมนามี 3,415 แห่ง มีจำนวนห้องประชุม/สัมมนาทั้งสิ้น 8,148 ห้อง เมื่อพิจารณาสถานประกอบการเป็นรายภาค พบว่า ภาคกลาง มีห้องประชุม/สัมมนามากที่สุด 2,705 ห้อง สถานประกอบการในภาคใต้ และกรุงเทพมหานครมี 1,990 ห้อง และ 1,416 ห้อง ตามลำดับ ในขณะที่สถานประกอบการในภาคเหนือ มีจำนวนห้องประชุม/สัมมนาเพียง 840 ห้อง (ตาราง ค)

ตาราง ค จำนวนสถานประกอบการที่พักรวม จำแนกตามการมี/ไม่มีห้องประชุม/สัมมนา จำนวนห้องประชุม/สัมมนา และภาค

 ภาค	จำนวนสถานประกอบการที่พักรวม (แห่ง)			จำนวนห้องประชุม/สัมมนา (ห้อง)
	รวม	ไม่มีห้องประชุม/สัมมนา	มีห้องประชุม/สัมมนา	
ทั่วประเทศ	24,391	20,976	3,415	8,148
กรุงเทพมหานคร	1,226	832	394	1,416
ภาคกลาง	6,439	5,266	1,173	2,705
ภาคเหนือ	4,960	4,440	520	840
ภาคตะวันออกเฉียงเหนือ	4,977	4,534	443	1,197
ภาคใต้	6,789	5,904	885	1,990



### 3.7.2 การจัดประชุม/สัมมนา

สำหรับสถานประกอบการที่พักแรมที่มีการจัดประชุม/สัมมนา มี 2,812 แห่ง หรือร้อยละ 11.5 ของจำนวนสถานประกอบการทั้งสิ้นในจำนวนนี้ มีการจัดประชุม/สัมมนาเฉลี่ยต่อกิจการ 56 ครั้งต่อปี และมีผู้เข้าร่วมประชุมเฉลี่ย 129 คนต่อครั้ง

เมื่อพิจารณาเป็นรายภาค พบว่า สถานประกอบการในกรุงเทพมหานคร มีการจัดประชุม/สัมมนามากที่สุดโดยเฉลี่ย 228 ครั้งต่อปี ส่วนสถานประกอบการในภาคใต้มีการจัดประชุมฯ น้อยที่สุดโดยเฉลี่ย 26 ครั้งต่อปี สำหรับผู้เข้าร่วมประชุม/สัมมนานั้น พบว่า สถานประกอบการในภาคกลางมีผู้เข้าร่วมประชุม/สัมมนามากที่สุดโดยเฉลี่ย 169 คนต่อครั้ง ในขณะที่สถานประกอบการในกรุงเทพมหานคร มีผู้เข้าร่วมประชุม/สัมมนาน้อยที่สุด 108 คนต่อครั้ง (ตาราง ง)

ตาราง ง จำนวนสถานประกอบการที่พักแรมที่มีการจัดประชุม/สัมมนา การจัดประชุมฯ เฉลี่ยต่อสถานประกอบการ และผู้เข้าร่วมประชุมฯ เฉลี่ยต่อสถานประกอบการ จำแนกตามภาค

ภาค	จำนวนสถาน- ประกอบการ ที่พักแรม ที่มีการจัดประชุม/ สัมมนา (แห่ง)	การจัดประชุม/ สัมมนาเฉลี่ย ต่อสถานประกอบการ ที่พักแรม(ครั้ง)	ผู้เข้าร่วมประชุม/ สัมมนาเฉลี่ย ต่อครั้ง (คน)
ทั่วประเทศ	2,812	56.2	129.4
กรุงเทพมหานคร	328	228.4	108.2
ภาคกลาง	1,034	36.5	169.2
ภาคเหนือ	346	34.1	154.2
ภาคตะวันออกเฉียงเหนือ	371	38.5	134.9
ภาคใต้	733	26.4	114.6





### 3.7.3 ธุรกิจบริการอื่น ๆ

สถานประกอบการที่พักรวมทั่วประเทศร้อยละ 28.1 มีธุรกิจบริการด้านอื่น ๆ ไว้บริการผู้เข้าพักโดยส่วนใหญ่ร้อยละ 80.6 มีภัตตาคาร/ห้องอาหารไว้ให้บริการมากที่สุด รองลงมาคือ การบริการนวดแผนไทยร้อยละ 13.4 ธุรกิจสปาและการบริการรถแท็กซี่/รถลีมูซีน มีสัดส่วนใกล้เคียงกันร้อยละ 11.5 และร้อยละ 11.4 ตามลำดับ สำหรับธุรกิจบริการตัดผม – เสริมสวยมีการให้บริการค่อนข้างน้อยร้อยละ 1.7

เมื่อพิจารณาธุรกิจบริการของสถานประกอบการที่พักรวมในแต่ละภาค พบว่า ลักษณะการดำเนินธุรกิจบริการมีสัดส่วนในทำนองเดียวกับที่กล่าวข้างต้น (ตาราง จ)



ตาราง จ จำนวนและร้อยละของสถานประกอบการที่พักแรม จำแนกตามลักษณะการดำเนิน

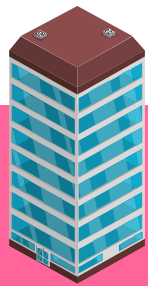

ธุรกิจบริการ และภาค

รายการ	ทั่วประเทศ	กรุงเทพ- มหานคร	ภาค กลาง	ภาค เหนือ	ภาค ตะวันออก เฉียงเหนือ	ภาคใต้
สถานประกอบการที่พักแรมทั้งสิ้น	24,391	1,226	6,439	4,960	4,977	6,789
สถานประกอบการที่พักแรม ที่มีธุรกิจบริการ	6,863 (28.1)	594 (48.5)	2,204 (34.2)	935 (18.9)	555 (11.2)	2,575 (37.9)
ภัตตาคาร/ห้องอาหาร	5,529 (80.6)	494 (83.2)	1,885 (85.5)	693 (74.1)	428 (77.1)	2,029 (78.8)
สถานบันเทิง	678 (9.9)	26 (4.4)	306 (13.9)	36 (3.9)	87 (15.7)	223 (8.7)
บริการรถแท็กซี่/รถสิบล้อ	783 (11.4)	107 (18.0)	196 (8.9)	172 (18.4)	42 (7.6)	266 (10.3)
ตัดผม - เสริมสวย	119 (1.7)	24 (4.0)	34 (1.5)	2 (0.2)	40 (7.2)	19 (0.7)
สปา	791 (11.5)	102 (17.2)	251 (11.4)	128 (13.7)	61 (11.0)	249 (9.7)
นวดแผนไทย	920 (13.4)	81 (13.6)	327 (14.8)	159 (17.0)	70 (12.6)	283 (11.0)
บริการนำเที่ยว	496 (7.2)	8 (1.3)	169 (7.7)	111 (11.9)	61 (11.0)	147 (5.7)
ร้านขายของที่ระลึก	669 (9.7)	16 (2.7)	243 (11.0)	102 (10.9)	71 (12.8)	237 (9.2)
อื่น ๆ	84 (1.2)	- (-)	24 (1.1)	25 (2.7)	26 (4.7)	9 (0.3)

หมายเหตุ : (1) ลักษณะการดำเนินธุรกิจบริการตอบได้มากกว่า 1 คำตอบ

(2) ตัวเลขในวงเล็บคือร้อยละ



### 3.8 รายรับและค่าใช้จ่ายในการดำเนินกิจการ

ตาราง จ แสดงรายรับและค่าใช้จ่ายในการดำเนินกิจการของสถานประกอบการที่พักแรม ในรอบปี 2560 พบว่า มีมูลค่ารายรับรวมทั้งสิ้น 210,921.5 ล้านบาท หรือเฉลี่ยต่อกิจการ 8.6 ล้านบาทต่อปี โดยส่วนใหญ่เป็นรายรับจากการขายห้องพัก 152,456.1 ล้านบาทหรือเฉลี่ยต่อกิจการ 6.2 ล้านบาทต่อปี สำหรับรายรับจากร้านขายของที่ระลึกในสถานประกอบการมีน้อยที่สุด 864.6 ล้านบาท หรือเฉลี่ยต่อกิจการ 35,400 บาท

สำหรับค่าใช้จ่ายทั้งสิ้นในการดำเนินกิจการมีมูลค่ารวมทั้งสิ้น 164,799.9 ล้านบาท หรือเฉลี่ยต่อกิจการ 6.7 ล้านบาท โดยเป็นค่าใช้จ่ายด้านบุคลากร 59,003 ล้านบาท หรือเฉลี่ยต่อกิจการ 2.4 ล้านบาท และค่าใช้จ่ายในการดำเนินงาน 105,796.9 ล้านบาท หรือเฉลี่ยต่อกิจการ 4.3 ล้านบาท

เมื่อพิจารณารายรับและค่าใช้จ่ายในการดำเนินกิจการเป็นรายภาค พบว่า สถานประกอบการในภาคใต้มีรายรับและค่าใช้จ่ายมากที่สุดคือ 79,179.7 ล้านบาท และ 63,766.2 ล้านบาท ตามลำดับ รองลงมาคือ กรุงเทพมหานครมีรายรับและค่าใช้จ่าย 62,704.4 ล้านบาท และ 49,942.4 ล้านบาท ตามลำดับ สำหรับภาคตะวันออกเฉียงเหนือมีรายรับ และค่าใช้จ่ายในการดำเนินกิจการน้อยที่สุด 9,197.8 ล้านบาทและ 6,077.9 ล้านบาท ตามลำดับ



## ตาราง จ รายรับและค่าใช้จ่ายในการดำเนินกิจการของสถานประกอบการที่พักแรม จำแนกตามภาค



รายการ	ทั่วประเทศ	กรุงเทพ- มหานคร	ภาค กลาง	ภาค เหนือ	ภาค ตะวันออก เฉียงเหนือ	ภาคใต้
จำนวนสถานประกอบการที่พักแรม (แห่ง)	24,391	1,226	6,439	4,960	4,977	6,789
รายรับทั้งสิ้น (ล้านบาท)	210,921.5	62,704.4	42,616.3	17,223.3	9,197.8	79,179.7
เฉลี่ยต่อกิจการ (พันบาท)	8,647.5	51,145.6	6,618.5	3,472.4	1,848.1	11,662.9
รายรับจากการขายห้องพัก (ล้านบาท)	152,456.1	42,054.8	32,098.6	13,026.4	7,382.7	57,893.6
เฉลี่ยต่อกิจการ (พันบาท)	6,250.5	34,302.4	4,985.0	2,626.3	1,483.4	8,527.6
รายรับจากภัตตาคาร/ห้องอาหาร (ล้านบาท)	40,075.6	14,386.7	6,297.2	2,672.6	1,011.2	15,707.9
เฉลี่ยต่อกิจการ (พันบาท)	1,643.1	11,734.7	978.0	538.8	203.2	2,313.7
รายรับจากสถานบันเทิง (ล้านบาท)	2,157.7	245.2	626.9	85.8	71.0	1,128.8
เฉลี่ยต่อกิจการ (พันบาท)	88.5	200.0	97.4	17.3	14.3	166.3
รายรับจากร้านขายของที่ระลึก (ล้านบาท)	864.6	0.7	432.1	78.8	20.4	332.6
เฉลี่ยต่อกิจการ (พันบาท)	35.4	0.6	67.1	15.9	4.1	49.0
รายรับจากการให้เช่าห้องประชุม/สัมมนา (ล้านบาท)	9,027.3	4,391.0	2,013.1	515.7	667.4	1,440.1
เฉลี่ยต่อกิจการ (พันบาท)	370.1	3,581.6	312.6	104.0	134.1	212.1
รายรับอื่น ๆ (ล้านบาท)	6,340.2	1,626.0	1,148.4	844.0	45.1	2,676.7
เฉลี่ยต่อกิจการ (พันบาท)	259.9	1,326.2	178.3	170.2	9.1	394.3
ค่าใช้จ่ายทั้งสิ้น (ล้านบาท)	164,799.9	49,942.4	31,945.7	13,067.7	6,077.9	63,766.2
เฉลี่ยต่อกิจการ (พันบาท)	6,756.6	40,736.1	4,961.3	2,634.6	1,221.2	9,392.6
ค่าใช้จ่ายด้านบุคลากร (ล้านบาท)	59,003.0	16,437.7	13,313.2	5,023.2	2,527.9	21,701.0
เฉลี่ยต่อกิจการ (พันบาท)	2,419.1	13,407.6	2,067.6	1,012.7	507.9	3,196.5
ค่าใช้จ่ายในการดำเนินงาน (ล้านบาท)	105,796.9	33,504.7	18,632.5	8,044.5	3,550.0	42,065.2
เฉลี่ยต่อกิจการ (พันบาท)	4,337.5	27,328.5	2,893.7	1,621.9	713.3	6,196.1



ตารางสถิติ

STATISTICAL TABLES



ทั่วราชอาณาจักร  
WHOLE KINGDOM



## สารบัญตารางสถิติ

			หน้า
ตาราง	1	จำนวนและร้อยละของสถานประกอบการที่พักแรม จำแนกตามขนาดของสถานประกอบการ และภาค	35
ตาราง	2	จำนวนและร้อยละของสถานประกอบการที่พักแรม จำแนกตามรูปแบบการจัดตั้งตามกฎหมาย ขนาดของสถานประกอบการ และภาค	37
ตาราง	3	จำนวนและร้อยละของสถานประกอบการที่พักแรม จำแนกตามรูปแบบการจัดตั้งทางเศรษฐกิจ ขนาดของสถานประกอบการ และภาค	39
ตาราง	4	จำนวนและร้อยละของสถานประกอบการที่พักแรม จำแนกตามระยะเวลาในการดำเนินกิจการ ขนาดของสถานประกอบการ และภาค	41
ตาราง	5	จำนวนและร้อยละของสถานประกอบการที่พักแรม จำแนกตามมูลค่าเงินทุนจดทะเบียน ขนาดของสถานประกอบการ และภาค	43
ตาราง	6	จำนวนคนทำงานของสถานประกอบการที่พักแรมในปี 2560 จำแนกตามลักษณะการจ้างงาน เพศ ขนาดของสถานประกอบการ และภาค	45
ตาราง	7	ค่าตอบแทนแรงงานของสถานประกอบการที่พักแรมในปี 2560 จำแนกตามขนาดของสถานประกอบการ และภาค	47
ตาราง	8	ค่าใช้จ่ายทั้งสิ้น มูลค่าสินค้าและวัสดุประกอบและส่วนเปลี่ยนแปลงสินค้าของสถานประกอบการที่พักแรมปี 2560 จำแนกตามขนาดของสถานประกอบการ และภาค	49
ตาราง	9	รายรับทั้งสิ้นของสถานประกอบการที่พักแรมในปี 2560 จำแนกตามขนาดของสถานประกอบการ และภาค	51
ตาราง	10	มูลค่าตามบัญชีของสินทรัพย์ ณ วันที่ 1 มกราคม 2560 จำแนกตามขนาดของสถานประกอบการ และภาค	53
ตาราง	11	มูลค่าตามบัญชีของสินทรัพย์ ณ วันที่ 31 ธันวาคม 2560 จำแนกตามขนาดของสถานประกอบการ และภาค	55

## สารบัญตารางสถิติ (ต่อ)

			หน้า
ตาราง	12	มูลค่าสินทรัพย์ถาวรที่เปลี่ยนแปลงของสถานประกอบการที่พักรีสอร์ทระหว่าง มกราคม - ธันวาคม 2560 จำแนกตามขนาดของสถานประกอบการ และภาค	57
ตาราง	13	จำนวนและร้อยละของห้องพัก จำแนกตามประเภทห้องพัก ขนาดของสถานประกอบการ และภาค	59
ตาราง	14	จำนวนและร้อยละของห้องสามัญ จำแนกตามประเภทห้องพัก ขนาดของสถานประกอบการ และภาค	61
ตาราง	15	จำนวนและร้อยละของผู้เข้าพักชาวไทย และชาวต่างประเทศ จำแนกตามขนาดของสถานประกอบการ และภาค	63
ตาราง	16	จำนวนและร้อยละของห้องประชุม/สัมมนา หรือห้องจัดเลี้ยง จำแนกตามขนาดความจุ (คน) ขนาดของสถานประกอบการ และภาค	65
ตาราง	17	จำนวนและร้อยละของสถานประกอบการที่พักรีสอร์ทที่มีการจัดประชุม/สัมมนา จำแนกตามจำนวนครั้งของการจัดประชุม/สัมมนา ขนาดของสถานประกอบการ และภาค	67
ตาราง	18	จำนวนและร้อยละของผู้เข้าร่วมประชุม/สัมมนา ตามจำนวนครั้งของการจัดประชุม/สัมมนา จำแนกตามขนาดของสถานประกอบการ และภาค	69
ตาราง	19	จำนวนและร้อยละของสถานประกอบการที่พักรีสอร์ทที่ดำเนินธุรกิจบริการประเภทต่าง ๆ จำแนกตามลักษณะการดำเนินธุรกิจบริการ ขนาดของสถานประกอบการ และภาค	71
ตาราง	20	จำนวนผู้ใช้บริการเฉลี่ยต่อวัน และสัดส่วน(%) ของผู้มาใช้บริการในแต่ละประเภทธุรกิจ จำแนกตามผู้ใช้บริการ ขนาดของสถานประกอบการ และภาค	79
ตาราง	21	จำนวนและร้อยละของสถานประกอบการที่พักรีสอร์ทที่มีการมีสิ่งอำนวยความสะดวกบริการ ประเภทของสิ่งอำนวยความสะดวก ขนาดของสถานประกอบการ และภาค	85



## LIST OF STATISTICAL TABLES

		PAGE
TABLE 1	NUMBER AND PERCENTAGE OF ACCOMMODATION BY SIZE OF ESTABLISHMENT AND REGION	35
TABLE 2	NUMBER AND PERCENTAGE OF ACCOMMODATION BY FORM OF LEGAL ORGANIZATION, SIZE OF ESTABLISHMENT AND REGION	37
TABLE 3	NUMBER AND PERCENTAGE OF ACCOMMODATION BY FORM OF ECONOMIC ORGANIZATION, SIZE OF ESTABLISHMENT AND REGION	39
TABLE 4	NUMBER AND PERCENTAGE OF ACCOMMODATION BY PERIOD OF OPERATION, SIZE OF ESTABLISHMENT AND REGION	41
TABLE 5	NUMBER AND PERCENTAGE OF ACCOMMODATION BY VALUE OF REGISTERED CAPITAL, SIZE OF ESTABLISHMENT AND REGION	43
TABLE 6	NUMBER OF PERSONS ENGAGED OF ACCOMMODATION IN 2017 BY WORK STATUS, SEX, SIZE OF ESTABLISHMENT AND REGION	45
TABLE 7	REMUNERATION OF ACCOMMODATION IN 2017 BY SIZE OF ESTABLISHMENT AND REGION	47
TABLE 8	TOTAL EXPENSES , VALUE OF STOCKS AND CHANGE IN VALUE OF STOCKS OF ACCOMMODATION IN 2017 BY SIZE OF ESTABLISHMENT AND REGION	49
TABLE 9	RECEIPTS OF ACCOMMODATION IN 2017 BY SIZE OF ESTABLISHMENT AND REGION	51
TABLE 10	BOOK VALUE OF ASSETS ON JANUARY 1, 2017 BY SIZE OF ESTABLISHMENT AND REGION	53
TABLE 11	BOOK VALUE OF ASSETS ON DECEMBER 31, 2017 BY SIZE OF ESTABLISHMENT AND REGION	55
TABLE 12	VALUE OF FIXED ASSETS CHANGED OF ACCOMMODATION IN JANUARY– DECEMBER, 2017 BY SIZE OF ESTABLISHMENT AND REGION	57

## LIST OF STATISTICAL TABLES (Cont'd)

			PAGE
TABLE	13	NUMBER AND PERCENTAGE OF ROOMS BY TYPE OF ROOM, SIZE OF ESTABLISHMENT AND REGION	59
TABLE	14	NUMBER AND PERCENTAGE OF COMMON ROOMS BY TYPE OF ROOM, SIZE OF ESTABLISHMENT AND REGION	61
TABLE	15	NUMBER AND PERCENTAGE OF GUEST BY NATIONALITY, SIZE OF ESTABLISHMENT AND REGION	63
TABLE	16	NUMBER AND PERCENTAGE OF MEETING/SEMINAR ROOM OR CONFERENCE ROOM BY CAPACITY (PERSONS) SIZE OF ESTABLISHMENT AND REGION	65
TABLE	17	NUMBER AND PERCENTAGE OF ACCOMMODATION'S MEETING/SEMINAR ROOMS BY NUMBER OF MEETING/SEMINAR, SIZE OF ESTABLISHMENT AND REGION	67
TABLE	18	NUMBER AND PERCENTAGE OF PARTICIPANTS/SEMINAR BY TIME OF MEETING/SEMINAR BY SIZE OF ESTABLISHMENT AND REGION	69
TABLE	19	NUMBER AND PERCENTAGE OF ACCOMMODATION 'S SERVICE ACTIVITIES BY OPERATED THE BUSINESS, SIZE OF ESTABLISHMENT AND REGION	71
TABLE	20	AVERAGE GUEST PER DAY AND PERCENTAGE BY TYPE OF GUEST, SIZE OF ESTABLISHMENT AND REGION	79
TABLE	21	NUMBER AND PERCENTAGE OF ACCOMMODATION BY TYPE OF FACILITIES, SIZE OF ESTABLISHMENT AND REGION	85

ตาราง 1 จำนวนและร้อยละของสถานประกอบการที่พักแรม จำแนกตามขนาดของสถานประกอบการ และภาค

TABLE 1 NUMBER AND PERCENTAGE OF ACCOMMODATION BY SIZE OF ESTABLISHMENT AND REGION

ภาค/ ขนาดของสถานประกอบการ	จำนวนสถานประกอบการ		ห้องพัก		Region/ Size of establishment
	Number of establishments		Room		
	จำนวน Number	ร้อยละ %	จำนวน Number	ร้อยละ %	
<b>ทั่วราชอาณาจักร</b>	<b>24,391</b>	<b>100.0</b>	<b>721,501</b>	<b>100.0</b>	<b>Whole Kingdom</b>
1 - 15 คน	21,038	86.2	387,388	53.7	1 - 15 persons
16 - 25 คน	1,114	4.6	64,626	9.0	16 - 25 persons
26 - 30 คน	319	1.3	20,154	2.8	26 - 30 persons
31 - 50 คน	704	2.9	49,919	6.9	31 - 50 persons
51 - 200 คน	1,016	4.2	140,974	19.5	51 - 200 persons
มากกว่า 200 คน	200	0.8	58,440	8.1	More than 200 persons
<b>กรุงเทพมหานคร</b>	<b>1,226</b>	<b>100.0</b>	<b>99,346</b>	<b>100.0</b>	<b>Bangkok</b>
1 - 15 คน	644	52.5	13,371	13.5	1 - 15 persons
16 - 25 คน	144	11.8	10,581	10.6	16 - 25 persons
26 - 30 คน	60	4.9	3,396	3.4	26 - 30 persons
31 - 50 คน	117	9.5	9,843	9.9	31 - 50 persons
51 - 200 คน	189	15.4	33,391	33.6	51 - 200 persons
มากกว่า 200 คน	72	5.9	28,764	29.0	More than 200 persons
<b>กลาง</b>	<b>6,439</b>	<b>100.0</b>	<b>192,930</b>	<b>100.0</b>	<b>Central</b>
1 - 15 คน	5,464	84.9	111,432	57.8	1 - 15 persons
16 - 25 คน	339	5.3	19,060	9.9	16 - 25 persons
26 - 30 คน	92	1.4	5,934	3.1	26 - 30 persons
31 - 50 คน	217	3.4	17,062	8.8	31 - 50 persons
51 - 200 คน	292	4.5	32,283	16.7	51 - 200 persons
มากกว่า 200 คน	35	0.5	7,158	3.7	More than 200 persons

ตาราง 1 จำนวนและร้อยละของสถานประกอบการที่พักแรม จำแนกตามขนาดของสถานประกอบการ และภาค (ต่อ)

TABLE 1 NUMBER AND PERCENTAGE OF ACCOMMODATION BY SIZE OF ESTABLISHMENT AND REGION (Cont'd)

ภาค/ ขนาดของสถานประกอบการ	จำนวนสถานประกอบการ		ห้องพัก		Region/ Size of establishment
	จำนวน Number	ร้อยละ %	จำนวน Number	ร้อยละ %	
<b>เหนือ</b>	<b>4,960</b>	<b>100.0</b>	<b>108,618</b>	<b>100.0</b>	<b>Northern</b>
1 - 15 คน	4,575	92.2	80,563	74.2	1 - 15 persons
16 - 25 คน	186	3.8	8,950	8.2	16 - 25 persons
26 - 30 คน	34	0.7	2,773	2.5	26 - 30 persons
31 - 50 คน	79	1.6	4,748	4.4	31 - 50 persons
51 - 200 คน	76	1.5	6,599	6.1	51 - 200 persons
มากกว่า 200 คน	10	0.2	4,986	4.6	More than 200 persons
<b>ตะวันออกเฉียงเหนือ</b>	<b>4,977</b>	<b>100.0</b>	<b>95,350</b>	<b>100.0</b>	<b>Northeastern</b>
1 - 15 คน	4,733	95.1	75,168	78.8	1 - 15 persons
16 - 25 คน	94	1.9	7,093	7.5	16 - 25 persons
26 - 30 คน	34	0.7	2,196	2.3	26 - 30 persons
31 - 50 คน	61	1.2	4,315	4.5	31 - 50 persons
51 - 200 คน	52	1.0	5,913	6.2	51 - 200 persons
มากกว่า 200 คน	3	0.1	666	0.7	More than 200 persons
<b>ใต้</b>	<b>6,789</b>	<b>100.0</b>	<b>225,257</b>	<b>100.0</b>	<b>Southern</b>
1 - 15 คน	5,622	82.8	106,854	47.4	1 - 15 persons
16 - 25 คน	351	5.2	18,942	8.4	16 - 25 persons
26 - 30 คน	99	1.4	5,856	2.6	26 - 30 persons
31 - 50 คน	230	3.4	13,951	6.2	31 - 50 persons
51 - 200 คน	407	6.0	62,788	27.9	51 - 200 persons
มากกว่า 200 คน	80	1.2	16,866	7.5	More than 200 persons

ที่มา : การสำรวจที่พักแรม พ.ศ. 2561 สำนักงานสถิติแห่งชาติ กระทรวงดิจิทัลเพื่อเศรษฐกิจและสังคม

Source : The 2018 Accommodation survey, National Statistical Office, Ministry of Digital Economy and Society.

ตาราง 2 จำนวนและร้อยละของสถานประกอบการที่พักแรม จำแนกตามรูปแบบการจัดตั้งตามกฎหมาย ขนาดของสถานประกอบการ และภาค

TABLE 2 NUMBER AND PERCENTAGE OF ACCOMMODATION BY FORM OF LEGAL ORGANIZATION, SIZE OF ESTABLISHMENT AND REGION

ภาค/ ขนาดของสถานประกอบการ	รวม		ส่วนบุคคล		ห้างหุ้นส่วนสามัญนิติบุคคล		บริษัทจำกัด		การจัดตั้ง		Region/ Size of establishment
	Total		ห้างหุ้นส่วนสามัญ ที่ไม่เป็นนิติบุคคล		Juristic partnership		บริษัทจำกัด (มหาชน) Company limited, public company limited		ในรูปแบบอื่น ๆ Other		
	จำนวน Number	ร้อยละ %	จำนวน Number	ร้อยละ %	จำนวน Number	ร้อยละ %	จำนวน Number	ร้อยละ %	จำนวน Number	ร้อยละ %	
<b>ทั่วราชอาณาจักร</b>	<b>24,391</b>	<b>100.0</b>	<b>18,749</b>	<b>76.9</b>	<b>1,333</b>	<b>5.4</b>	<b>4,161</b>	<b>17.1</b>	<b>148</b>	<b>0.6</b>	<b>Whole Kingdom</b>
1 - 15 คน	21,038	100.0	18,181	86.4	965	4.6	1,764	8.4	128	0.6	1 - 15 persons
16 - 25 คน	1,114	100.0	430	38.6	161	14.5	512	46.0	11	1.0	16 - 25 persons
26 - 30 คน	319	100.0	70	22.1	26	8.2	220	68.8	3	0.9	26 - 30 persons
31 - 50 คน	704	100.0	56	8.0	141	20.0	502	71.3	4	0.6	31 - 50 persons
51 - 200 คน	1,016	100.0	11	1.1	39	3.9	964	94.9	2	0.2	51 - 200 persons
มากกว่า 200 คน	200	100.0	-	-	-	-	200	100.0	-	-	More than 200 persons
<b>กรุงเทพมหานคร</b>	<b>1,226</b>	<b>100.0</b>	<b>402</b>	<b>32.8</b>	<b>71</b>	<b>5.8</b>	<b>753</b>	<b>61.4</b>	<b>-</b>	<b>-</b>	<b>Bangkok</b>
1 - 15 คน	644	100.0	340	52.8	9	1.4	294	45.7	-	-	1 - 15 persons
16 - 25 คน	144	100.0	59	40.9	23	15.6	63	43.5	-	-	16 - 25 persons
26 - 30 คน	60	100.0	2	3.3	-	-	58	96.7	-	-	26 - 30 persons
31 - 50 คน	117	100.0	1	0.9	39	33.1	77	66.1	-	-	31 - 50 persons
51 - 200 คน	189	100.0	-	-	-	-	189	100.0	-	-	51 - 200 persons
มากกว่า 200 คน	72	100.0	-	-	-	-	72	100.0	-	-	More than 200 persons
<b>กลาง</b>	<b>6,439</b>	<b>100.0</b>	<b>4,945</b>	<b>76.8</b>	<b>301</b>	<b>4.7</b>	<b>1,182</b>	<b>18.3</b>	<b>11</b>	<b>0.2</b>	<b>Central</b>
1 - 15 คน	5,464	100.0	4,705	86.1	236	4.3	519	9.5	4	0.1	1 - 15 persons
16 - 25 คน	339	100.0	161	47.5	23	6.7	150	44.3	5	1.5	16 - 25 persons
26 - 30 คน	92	100.0	38	40.9	6	6.9	48	52.2	-	-	26 - 30 persons
31 - 50 คน	217	100.0	34	15.8	16	7.4	167	76.8	-	-	31 - 50 persons
51 - 200 คน	292	100.0	7	2.2	20	6.7	264	90.3	2	0.7	51 - 200 persons
มากกว่า 200 คน	35	100.0	-	-	-	-	35	100.0	-	-	More than 200 persons

ตาราง 2 จำนวนและร้อยละของสถานประกอบการที่พักแรม จำแนกตามรูปแบบการจัดตั้งตามกฎหมาย ขนาดของสถานประกอบการ และภาค (ต่อ)

TABLE 2 NUMBER AND PERCENTAGE OF ACCOMMODATION BY FORM OF LEGAL ORGANIZATION, SIZE OF ESTABLISHMENT AND REGION (Cont'd)

ภาค/ ขนาดของสถานประกอบการ	รวม		ส่วนบุคคล		ห้างหุ้นส่วนสามัญนิติบุคคล		บริษัทจำกัด		การจัดตั้ง		Region/ Size of establishment
	Total		ห้างหุ้นส่วนสามัญ ที่ไม่เป็นนิติบุคคล		ห้างหุ้นส่วนจำกัด		บริษัทจำกัด (มหาชน)		ในรูปแบบอื่น ๆ		
	จำนวน	ร้อยละ	จำนวน	ร้อยละ	จำนวน	ร้อยละ	จำนวน	ร้อยละ	จำนวน	ร้อยละ	
	Number	%	Number	%	Number	%	Number	%	Number	%	
<b>เหนือ</b>	<b>4,960</b>	<b>100.0</b>	<b>3,989</b>	<b>80.4</b>	<b>312</b>	<b>6.3</b>	<b>617</b>	<b>12.5</b>	<b>42</b>	<b>0.8</b>	<b>Northern</b>
1 - 15 คน	4,575	100.0	3,954	86.4	264	5.8	318	6.9	39	0.9	1 - 15 persons
16 - 25 คน	186	100.0	28	14.9	30	16.1	126	67.9	2	1.1	16 - 25 persons
26 - 30 คน	34	100.0	3	10.0	-	-	31	90.0	-	-	26 - 30 persons
31 - 50 คน	79	100.0	2	2.7	16	20.4	60	75.6	1	1.3	31 - 50 persons
51 - 200 คน	76	100.0	1	1.3	2	2.6	73	96.1	-	-	51 - 200 persons
มากกว่า 200 คน	10	100.0	-	-	-	-	10	100.0	-	-	More than 200 persons
<b>ตะวันออกเฉียงเหนือ</b>	<b>4,977</b>	<b>100.0</b>	<b>4,442</b>	<b>89.2</b>	<b>278</b>	<b>5.6</b>	<b>206</b>	<b>4.2</b>	<b>51</b>	<b>1.0</b>	<b>Northeastern</b>
1 - 15 คน	4,733	100.0	4,367	92.3	239	5.0	86	1.8	42	0.9	1 - 15 persons
16 - 25 คน	94	100.0	55	58.2	17	18.3	18	19.3	4	4.3	16 - 25 persons
26 - 30 คน	34	100.0	6	17.7	4	11.8	21	61.8	3	8.8	26 - 30 persons
31 - 50 คน	61	100.0	11	18.0	17	27.1	32	51.6	2	3.3	31 - 50 persons
51 - 200 คน	52	100.0	3	6.4	2	3.9	47	89.7	-	-	51 - 200 persons
มากกว่า 200 คน	3	100.0	-	-	-	-	3	100.0	-	-	More than 200 persons
<b>ใต้</b>	<b>6,789</b>	<b>100.0</b>	<b>4,971</b>	<b>73.2</b>	<b>371</b>	<b>5.5</b>	<b>1,403</b>	<b>20.7</b>	<b>44</b>	<b>0.6</b>	<b>Southern</b>
1 - 15 คน	5,622	100.0	4,814	85.6	217	3.9	548	9.7	43	0.8	1 - 15 persons
16 - 25 คน	351	100.0	128	36.4	69	19.5	155	44.1	-	-	16 - 25 persons
26 - 30 คน	99	100.0	21	21.6	16	15.8	62	62.5	-	-	26 - 30 persons
31 - 50 คน	230	100.0	8	3.5	54	23.3	167	72.6	1	0.4	31 - 50 persons
51 - 200 คน	407	100.0	-	-	16	3.9	391	96.2	-	-	51 - 200 persons
มากกว่า 200 คน	80	100.0	-	-	-	-	80	100.0	-	-	More than 200 persons

ที่มา : การสำรวจที่พักแรม พ.ศ. 2561 สำนักงานสถิติแห่งชาติ กระทรวงดิจิทัลเพื่อเศรษฐกิจและสังคม

Source : The 2018 Accommodation survey, National Statistical Office, Ministry of Digital Economy and Society.

ตาราง 3 จำนวนและร้อยละของสถานประกอบการที่พักรวม จำแนกตามรูปแบบการจัดตั้งทางเศรษฐกิจ ขนาดของสถานประกอบการ และภาค

TABLE 3 NUMBER AND PERCENTAGE OF ACCOMMODATION BY FORM OF ECONOMIC ORGANIZATION, SIZE OF ESTABLISHMENT AND REGION

ภาค/ ขนาดของสถานประกอบการ	รวม		สำนักงานแห่งเดียว		สำนักงานใหญ่		สำนักงานสาขา		Region/ Size of establishment
	Total		Single unit		Head office		Branch		
	จำนวน Number	ร้อยละ %	จำนวน Number	ร้อยละ %	จำนวน Number	ร้อยละ %	จำนวน Number	ร้อยละ %	
<b>ทั่วราชอาณาจักร</b>	<b>24,391</b>	<b>100.0</b>	<b>22,891</b>	<b>93.8</b>	<b>902</b>	<b>3.7</b>	<b>598</b>	<b>2.5</b>	<b>Whole Kingdom</b>
1 - 15 คน	21,038	100.0	20,180	95.9	512	2.4	346	1.6	1 - 15 persons
16 - 25 คน	1,114	100.0	1,012	90.9	75	6.8	27	2.4	16 - 25 persons
26 - 30 คน	319	100.0	278	87.0	-	-	41	13.0	26 - 30 persons
31 - 50 คน	704	100.0	608	86.3	56	7.9	41	5.8	31 - 50 persons
51 - 200 คน	1,016	100.0	733	72.1	213	21.0	70	6.9	51 - 200 persons
มากกว่า 200 คน	200	100.0	80	39.8	46	23.0	74	37.2	More than 200 persons
<b>กรุงเทพมหานคร</b>	<b>1,226</b>	<b>100.0</b>	<b>1,018</b>	<b>83.0</b>	<b>178</b>	<b>14.5</b>	<b>30</b>	<b>2.5</b>	<b>Bangkok</b>
1 - 15 คน	644	100.0	507	78.8	137	21.2	-	-	1 - 15 persons
16 - 25 คน	144	100.0	144	100.0	-	-	-	-	16 - 25 persons
26 - 30 คน	60	100.0	60	100.0	-	-	-	-	26 - 30 persons
31 - 50 คน	117	100.0	117	100.0	-	-	-	-	31 - 50 persons
51 - 200 คน	189	100.0	166	88.0	23	12.0	-	-	51 - 200 persons
มากกว่า 200 คน	72	100.0	24	32.7	18	25.1	30	42.2	More than 200 persons
<b>กลาง</b>	<b>6,439</b>	<b>100.0</b>	<b>6,166</b>	<b>95.8</b>	<b>125</b>	<b>1.9</b>	<b>148</b>	<b>2.3</b>	<b>Central</b>
1 - 15 คน	5,464	100.0	5,320	97.4	59	1.1	85	1.6	1 - 15 persons
16 - 25 คน	339	100.0	312	92.0	14	4.0	14	4.1	16 - 25 persons
26 - 30 คน	92	100.0	85	92.4	-	-	7	7.6	26 - 30 persons
31 - 50 คน	217	100.0	191	87.9	16	7.5	10	4.6	31 - 50 persons
51 - 200 คน	292	100.0	239	82.0	33	11.4	19	6.6	51 - 200 persons
มากกว่า 200 คน	35	100.0	19	54.3	3	8.6	13	37.1	More than 200 persons

ตาราง 3 จำนวนและร้อยละของสถานประกอบการที่พักรวม จำแนกตามรูปแบบการจัดตั้งทางเศรษฐกิจ ขนาดของสถานประกอบการ และภาค (ต่อ)

TABLE 3 NUMBER AND PERCENTAGE OF ACCOMMODATION BY FORM OF ECONOMIC ORGANIZATION, SIZE OF ESTABLISHMENT AND REGION (Cont'd)

ภาค/ ขนาดของสถานประกอบการ	รวม		สำนักงานแห่งเดียว		สำนักงานใหญ่		สำนักงานสาขา		Region/ Size of establishment
	Total		Single unit		Head office		Branch		
	จำนวน Number	ร้อยละ %	จำนวน Number	ร้อยละ %	จำนวน Number	ร้อยละ %	จำนวน Number	ร้อยละ %	
<b>เหนือ</b>	<b>4,960</b>	<b>100.0</b>	<b>4,699</b>	<b>94.7</b>	<b>164</b>	<b>3.3</b>	<b>97</b>	<b>2.0</b>	<b>Northern</b>
1 - 15 คน	4,575	100.0	4,400	96.2	138	3.0	37	0.8	1 - 15 persons
16 - 25 คน	186	100.0	169	90.9	15	8.1	2	1.1	16 - 25 persons
26 - 30 คน	34	100.0	14	40.0	-	-	20	60.0	26 - 30 persons
31 - 50 คน	79	100.0	64	81.3	12	14.7	3	4.0	31 - 50 persons
51 - 200 คน	76	100.0	42	55.3	-	-	34	44.7	51 - 200 persons
มากกว่า 200 คน	10	100.0	10	100.0	-	-	-	-	More than 200 persons
<b>ตะวันออกเฉียงเหนือ</b>	<b>4,977</b>	<b>100.0</b>	<b>4,714</b>	<b>94.7</b>	<b>32</b>	<b>0.7</b>	<b>231</b>	<b>4.6</b>	<b>Northeastern</b>
1 - 15 คน	4,733	100.0	4,532	95.8	16	0.3	185	3.9	1 - 15 persons
16 - 25 คน	94	100.0	91	96.5	1	1.1	2	2.5	16 - 25 persons
26 - 30 คน	34	100.0	20	58.8	-	-	14	41.2	26 - 30 persons
31 - 50 คน	61	100.0	36	59.0	1	1.6	24	39.3	31 - 50 persons
51 - 200 คน	52	100.0	32	61.5	14	26.9	6	11.5	51 - 200 persons
มากกว่า 200 คน	3	100.0	3	100.0	-	-	-	-	More than 200 persons
<b>ใต้</b>	<b>6,789</b>	<b>100.0</b>	<b>6,294</b>	<b>92.7</b>	<b>403</b>	<b>5.9</b>	<b>92</b>	<b>1.4</b>	<b>Southern</b>
1 - 15 คน	5,622	100.0	5,421	96.4	163	2.9	38	0.7	1 - 15 persons
16 - 25 คน	351	100.0	297	84.6	46	13.1	8	2.4	16 - 25 persons
26 - 30 คน	99	100.0	99	100.0	-	-	-	-	26 - 30 persons
31 - 50 คน	230	100.0	200	86.8	27	11.7	3	1.5	31 - 50 persons
51 - 200 คน	407	100.0	253	62.1	143	35.2	11	2.7	51 - 200 persons
มากกว่า 200 คน	80	100.0	24	30.2	25	31.1	31	38.7	More than 200 persons

ที่มา : การสำรวจที่พักแรม พ.ศ. 2561 สำนักงานสถิติแห่งชาติ กระทรวงดิจิทัลเพื่อเศรษฐกิจและสังคม

Source : The 2018 Accommodation survey, National Statistical Office, Ministry of Digital Economy and Society.



ตาราง 4 จำนวนและร้อยละของสถานประกอบการที่พักรวม จำแนกตามระยะเวลาในการดำเนินกิจการ ขนาดของสถานประกอบการ และภาค

TABLE 4 NUMBER AND PERCENTAGE OF ACCOMMODATION BY PERIOD OF OPERATION, SIZE OF ESTABLISHMENT AND REGION

ภาค/ ขนาดของสถานประกอบการ	รวม Total		ระยะเวลาในการดำเนินกิจการ (ปี) Period of operation (Years)										Region/ Size of establishment
			< 5		5 - 9		10 - 19		20 - 29		≥ 30		
	จำนวน Number	ร้อยละ %	จำนวน Number	ร้อยละ %	จำนวน Number	ร้อยละ %	จำนวน Number	ร้อยละ %	จำนวน Number	ร้อยละ %	จำนวน Number	ร้อยละ %	
<b>ทั่วราชอาณาจักร</b>	<b>24,391</b>	<b>100.0</b>	<b>7,216</b>	<b>29.6</b>	<b>7,296</b>	<b>29.9</b>	<b>6,195</b>	<b>25.4</b>	<b>2,121</b>	<b>8.7</b>	<b>1,563</b>	<b>6.4</b>	<b>Whole Kingdom</b>
1 - 15 คน	21,038	100.0	6,904	32.8	6,482	30.8	5,074	24.1	1,497	7.1	1,081	5.1	1 - 15 persons
16 - 25 คน	1,114	100.0	99	8.9	272	24.4	331	29.7	112	10.0	301	27.0	16 - 25 persons
26 - 30 คน	319	100.0	68	21.4	124	38.8	83	25.9	35	11.1	9	2.9	26 - 30 persons
31 - 50 คน	704	100.0	117	16.6	169	24.0	218	30.9	142	20.2	58	8.2	31 - 50 persons
51 - 200 คน	1,016	100.0	22	2.1	226	22.2	435	42.9	265	26.1	68	6.7	51 - 200 persons
มากกว่า 200 คน	200	100.0	6	2.8	25	12.6	53	26.4	69	34.5	47	23.7	More than 200 persons
<b>กรุงเทพมหานคร</b>	<b>1,226</b>	<b>100.0</b>	<b>323</b>	<b>26.4</b>	<b>158</b>	<b>12.9</b>	<b>232</b>	<b>18.9</b>	<b>254</b>	<b>20.7</b>	<b>259</b>	<b>21.1</b>	<b>Bangkok</b>
1 - 15 คน	644	100.0	246	38.2	70	10.9	113	17.6	136	21.2	79	12.2	1 - 15 persons
16 - 25 คน	144	100.0	-	-	1	0.7	23	15.6	3	2.1	118	81.6	16 - 25 persons
26 - 30 คน	60	100.0	39	64.4	-	-	21	35.6	-	-	-	-	26 - 30 persons
31 - 50 คน	117	100.0	39	33.1	39	33.1	1	0.9	39	33.1	-	-	31 - 50 persons
51 - 200 คน	189	100.0	-	-	40	21.3	63	33.3	45	24.0	40	21.3	51 - 200 persons
มากกว่า 200 คน	72	100.0	-	-	8	10.9	11	15.6	30	42.2	23	31.3	More than 200 persons
<b>กลาง</b>	<b>6,439</b>	<b>100.0</b>	<b>1,684</b>	<b>26.1</b>	<b>1,969</b>	<b>30.6</b>	<b>1,739</b>	<b>27.0</b>	<b>636</b>	<b>9.9</b>	<b>411</b>	<b>6.4</b>	<b>Central</b>
1 - 15 คน	5,464	100.0	1,613	29.5	1,718	31.4	1,408	25.8	387	7.1	337	6.2	1 - 15 persons
16 - 25 คน	339	100.0	28	8.3	100	29.6	103	30.3	64	18.9	44	13.0	16 - 25 persons
26 - 30 คน	92	100.0	21	22.5	43	47.1	20	21.7	8	8.7	-	-	26 - 30 persons
31 - 50 คน	217	100.0	9	4.1	27	12.3	95	43.7	73	33.6	14	6.3	31 - 50 persons
51 - 200 คน	292	100.0	13	4.3	81	27.8	101	34.7	90	30.8	7	2.5	51 - 200 persons
มากกว่า 200 คน	35	100.0	-	-	-	-	12	34.3	14	40.0	9	25.7	More than 200 persons

ตาราง 4 จำนวนและร้อยละของสถานประกอบการที่พักรวม จำแนกตามระยะเวลาในการดำเนินกิจการ ขนาดของสถานประกอบการ และภาค (ต่อ)

TABLE 4 NUMBER AND PERCENTAGE OF ACCOMMODATION BY PERIOD OF OPERATION, SIZE OF ESTABLISHMENT AND REGION (Cont'd)

ภาค/ ขนาดของสถานประกอบการ	รวม Total		ระยะเวลาในการดำเนินกิจการ (ปี) Period of operation (Years)										Region/ Size of establishment
			< 5		5 - 9		10 - 19		20 - 29		≥ 30		
	จำนวน Number	ร้อยละ %	จำนวน Number	ร้อยละ %	จำนวน Number	ร้อยละ %	จำนวน Number	ร้อยละ %	จำนวน Number	ร้อยละ %	จำนวน Number	ร้อยละ %	
<b>เหนือ</b>	<b>4,960</b>	<b>100.0</b>	<b>1,427</b>	<b>28.8</b>	<b>1,588</b>	<b>32.0</b>	<b>1,323</b>	<b>26.7</b>	<b>393</b>	<b>7.9</b>	<b>229</b>	<b>4.6</b>	<b>Northern</b>
1 - 15 คน	4,575	100.0	1,388	30.3	1,459	31.9	1,173	25.6	351	7.7	204	4.5	1 - 15 persons
16 - 25 คน	186	100.0	24	12.7	34	18.4	99	53.1	22	11.8	7	3.9	16 - 25 persons
26 - 30 คน	34	100.0	4	11.2	23	68.8	1	4.1	1	2.9	4	12.9	26 - 30 persons
31 - 50 คน	79	100.0	9	10.9	51	64.1	12	15.6	4	5.6	3	3.8	31 - 50 persons
51 - 200 คน	76	100.0	2	2.6	21	27.6	38	50.0	5	5.9	11	13.8	51 - 200 persons
มากกว่า 200 คน	10	100.0	-	-	-	-	-	-	10	100.0	-	-	More than 200 persons
<b>ตะวันออกเฉียงเหนือ</b>	<b>4,977</b>	<b>100.0</b>	<b>1,627</b>	<b>32.7</b>	<b>1,843</b>	<b>37.0</b>	<b>990</b>	<b>19.9</b>	<b>235</b>	<b>4.7</b>	<b>282</b>	<b>5.7</b>	<b>Northeastern</b>
1 - 15 คน	4,733	100.0	1,597	33.7	1,747	36.9	935	19.8	187	3.9	268	5.7	1 - 15 persons
16 - 25 คน	94	100.0	4	4.3	57	61.0	19	19.9	7	7.1	7	7.8	16 - 25 persons
26 - 30 คน	34	100.0	2	5.9	21	61.8	4	11.8	6	17.7	1	2.9	26 - 30 persons
31 - 50 คน	61	100.0	23	36.9	6	9.8	26	41.8	4	6.6	3	4.9	31 - 50 persons
51 - 200 คน	52	100.0	2	3.9	11	21.2	6	10.6	32	61.9	1	2.6	51 - 200 persons
มากกว่า 200 คน	3	100.0	-	-	1	33.3	-	-	-	-	2	66.7	More than 200 persons
<b>ใต้</b>	<b>6,789</b>	<b>100.0</b>	<b>2,155</b>	<b>31.8</b>	<b>1,738</b>	<b>25.6</b>	<b>1,911</b>	<b>28.1</b>	<b>603</b>	<b>8.9</b>	<b>382</b>	<b>5.6</b>	<b>Southern</b>
1 - 15 คน	5,622	100.0	2,060	36.7	1,487	26.5	1,445	25.7	436	7.8	193	3.4	1 - 15 persons
16 - 25 คน	351	100.0	43	12.3	79	22.5	88	25.1	16	4.6	125	35.6	16 - 25 persons
26 - 30 คน	99	100.0	3	3.0	36	36.5	36	36.2	20	20.5	4	3.8	26 - 30 persons
31 - 50 คน	230	100.0	38	16.6	47	20.4	84	36.6	22	9.7	38	16.7	31 - 50 persons
51 - 200 คน	407	100.0	5	1.2	72	17.8	228	55.9	94	23.0	8	2.1	51 - 200 persons
มากกว่า 200 คน	80	100.0	6	7.1	16	20.4	30	36.9	15	18.3	14	17.3	More than 200 persons

ที่มา : การสำรวจที่พักแรม พ.ศ. 2561 สำนักงานสถิติแห่งชาติ กระทรวงดิจิทัลเพื่อเศรษฐกิจและสังคม

Source : The 2018 Accommodation survey, National Statistical Office, Ministry of Digital Economy and Society.

ตาราง 5 จำนวนและร้อยละของสถานประกอบการที่หักแรม จำแนกตามมูลค่าเงินจดทะเบียน ขนาดของสถานประกอบการ และภาค

TABLE 5 NUMBER AND PERCENTAGE OF ACCOMMODATION BY VALUE OF REGISTERED CAPITAL, SIZE OF ESTABLISHMENT AND REGION

ภาค/ ขนาดของสถานประกอบการ	จำนวนสถาน- ประกอบการ		ไม่มีทุนจดทะเบียน No value of registered capital		มูลค่าทุนจดทะเบียน (ล้านบาท) Value of registered capital (Million Baht)														Region/ Size of establishment	
	รวม		รวม		< 1		1 - 9		10 - 49		50 - 99		100 - 199		≥ 200					
	จำนวน	ร้อยละ	จำนวน	ร้อยละ	จำนวน	ร้อยละ	จำนวน	ร้อยละ	จำนวน	ร้อยละ	จำนวน	ร้อยละ	จำนวน	ร้อยละ	จำนวน	ร้อยละ	จำนวน	ร้อยละ		
	Number	%	Number	%	Number	%	Number	%	Number	%	Number	%	Number	%	Number	%	Number	%	Number	%
<b>ทั่วราชอาณาจักร</b>	<b>24,391</b>	<b>100.0</b>	<b>18,711</b>	<b>76.7</b>	<b>5,680</b>	<b>23.3</b>	<b>886</b>	<b>3.6</b>	<b>3,063</b>	<b>12.6</b>	<b>1,004</b>	<b>4.1</b>	<b>411</b>	<b>1.7</b>	<b>151</b>	<b>0.6</b>	<b>165</b>	<b>0.7</b>		<b>Whole Kingdom</b>
1 - 15 คน	21,038	100.0	17,913	85.2	3,125	14.9	690	3.3	2,030	9.7	270	1.3	123	0.6	10	0.1	2	..		1 - 15 persons
16 - 25 คน	1,114	100.0	442	39.7	672	60.3	126	11.3	311	28.0	192	17.2	41	3.7	-	-	2	0.2		16 - 25 persons
26 - 30 คน	319	100.0	102	31.9	217	68.1	14	4.3	136	42.6	26	8.0	17	5.5	25	7.7	-	-		26 - 30 persons
31 - 50 คน	704	100.0	101	14.4	603	85.6	27	3.9	358	50.8	156	22.1	16	2.2	46	6.6	-	-		31 - 50 persons
51 - 200 คน	1,016	100.0	78	7.7	938	92.3	29	2.8	227	22.3	352	34.6	201	19.8	60	5.9	70	6.9		51 - 200 persons
มากกว่า 200 คน	200	100.0	74	37.2	126	62.8	-	-	1	0.5	10	4.9	14	6.9	10	5.2	91	45.5		More than 200 persons
<b>กรุงเทพมหานคร</b>	<b>1,226</b>	<b>100.0</b>	<b>416</b>	<b>33.9</b>	<b>810</b>	<b>66.1</b>	<b>77</b>	<b>6.3</b>	<b>372</b>	<b>30.4</b>	<b>234</b>	<b>19.1</b>	<b>40</b>	<b>3.3</b>	<b>23</b>	<b>1.9</b>	<b>64</b>	<b>5.3</b>		<b>Bangkok</b>
1 - 15 คน	644	100.0	340	52.8	303	47.2	77	11.9	151	23.4	77	11.9	-	-	-	-	-	-		1 - 15 persons
16 - 25 คน	144	100.0	42	29.3	102	70.7	-	-	46	31.9	56	38.8	-	-	-	-	-	-		16 - 25 persons
26 - 30 คน	60	100.0	2	3.3	58	96.7	-	-	58	96.7	-	-	-	-	-	-	-	-		26 - 30 persons
31 - 50 คน	117	100.0	1	0.9	116	99.2	-	-	77	66.1	39	33.1	-	-	-	-	-	-		31 - 50 persons
51 - 200 คน	189	100.0	-	-	189	100.0	-	-	40	21.3	63	33.3	40	21.3	23	12.0	23	12.2		51 - 200 persons
มากกว่า 200 คน	72	100.0	30	41.7	42	58.3	-	-	-	-	-	-	-	-	-	-	42	58.3		More than 200 persons
<b>กลาง</b>	<b>6,439</b>	<b>100.0</b>	<b>4,859</b>	<b>75.5</b>	<b>1,580</b>	<b>24.5</b>	<b>304</b>	<b>4.7</b>	<b>902</b>	<b>14.0</b>	<b>245</b>	<b>3.8</b>	<b>57</b>	<b>0.9</b>	<b>37</b>	<b>0.6</b>	<b>35</b>	<b>0.5</b>		<b>Central</b>
1 - 15 คน	5,464	100.0	4,569	83.6	895	16.4	257	4.7	578	10.6	39	0.7	12	0.2	10	0.2	-	-		1 - 15 persons
16 - 25 คน	339	100.0	174	51.3	165	48.7	35	10.5	68	20.1	51	15.2	10	3.0	-	-	-	-		16 - 25 persons
26 - 30 คน	92	100.0	34	36.6	58	63.4	2	2.2	23	25.1	18	19.8	15	16.3	-	-	-	-		26 - 30 persons
31 - 50 คน	217	100.0	44	20.5	173	79.6	8	3.8	127	58.4	27	12.3	5	2.1	6	3.0	-	-		31 - 50 persons
51 - 200 คน	292	100.0	25	8.6	267	91.4	1	0.3	106	36.2	108	36.8	12	4.0	20	6.8	21	7.2		51 - 200 persons
มากกว่า 200 คน	35	100.0	13	37.1	22	62.9	-	-	1	2.9	2	5.7	4	11.4	1	2.9	14	40.0		More than 200 persons

ตาราง 5 จำนวนและร้อยละของสถานประกอบการที่พักแรม จำแนกตามมูลค่าเงินลงทุนจดทะเบียน ขนาดของสถานประกอบการ และภาค (ต่อ)

TABLE 5 NUMBER AND PERCENTAGE OF ACCOMMODATION BY VALUE OF REGISTERED CAPITAL, SIZE OF ESTABLISHMENT AND REGION (Cont'd)

ภาค/ ขนาดของสถานประกอบการ	จำนวนสถาน- ประกอบการ		ไม่มีทุนจดทะเบียน No value of registered capital		มูลค่าทุนจดทะเบียน (ล้านบาท) Value of registered capital (Million Baht)														Region/ Size of establishment
	รวม		รวม		< 1		1 - 9		10 - 49		50 - 99		100 - 199		≥ 200				
	จำนวน	ร้อยละ	จำนวน	ร้อยละ	จำนวน	ร้อยละ	จำนวน	ร้อยละ	จำนวน	ร้อยละ	จำนวน	ร้อยละ	จำนวน	ร้อยละ	จำนวน	ร้อยละ	จำนวน	ร้อยละ	
<b>เหนือ</b>	<b>4,960</b>	<b>100.0</b>	<b>4,128</b>	<b>83.2</b>	<b>832</b>	<b>16.8</b>	<b>99</b>	<b>2.0</b>	<b>499</b>	<b>10.1</b>	<b>50</b>	<b>1.0</b>	<b>127</b>	<b>2.6</b>	<b>41</b>	<b>0.8</b>	<b>16</b>	<b>0.3</b>	<b>Northern</b>
1 - 15 คน	4,575	100.0	4,031	88.1	544	11.9	90	2.0	327	7.1	16	0.4	109	2.4	-	-	2	..	1 - 15 persons
16 - 25 คน	186	100.0	32	17.0	154	83.0	3	1.6	133	71.3	11	6.1	6	3.1	-	-	2	1.1	16 - 25 persons
26 - 30 คน	34	100.0	24	70.0	10	30.0	-	-	4	12.9	3	10.0	2	7.1	-	-	-	-	26 - 30 persons
31 - 50 คน	79	100.0	6	8.0	73	92.0	6	8.0	14	17.8	11	14.3	2	2.5	39	49.4	-	-	31 - 50 persons
51 - 200 คน	76	100.0	35	46.1	41	54.0	-	-	21	27.6	8	10.5	8	10.5	3	4.0	2	2.6	51 - 200 persons
มากกว่า 200 คน	10	100.0	-	-	10	100.0	-	-	-	-	-	-	-	-	-	-	10	100.0	More than 200 persons
<b>ตะวันออกเฉียงเหนือ</b>	<b>4,977</b>	<b>100.0</b>	<b>4,406</b>	<b>88.5</b>	<b>571</b>	<b>11.5</b>	<b>163</b>	<b>3.3</b>	<b>338</b>	<b>6.8</b>	<b>37</b>	<b>0.7</b>	<b>14</b>	<b>0.3</b>	<b>15</b>	<b>0.3</b>	<b>4</b>	<b>0.1</b>	<b>Northeastern</b>
1 - 15 คน	4,733	100.0	4,283	90.5	450	9.5	155	3.3	273	5.8	19	0.4	2	0.1	-	-	-	-	1 - 15 persons
16 - 25 คน	94	100.0	58	61.7	36	38.3	6	6.4	24	26.1	6	5.9	-	-	-	-	-	-	16 - 25 persons
26 - 30 คน	34	100.0	21	61.8	13	38.2	-	-	7	20.6	1	2.9	-	-	5	14.7	-	-	26 - 30 persons
31 - 50 คน	61	100.0	37	60.7	24	39.3	-	-	17	27.9	6	9.8	-	-	1	1.6	-	-	31 - 50 persons
51 - 200 คน	52	100.0	7	13.5	45	86.5	1	2.6	16	30.8	6	10.9	10	19.2	8	15.4	4	7.7	51 - 200 persons
มากกว่า 200 คน	3	100.0	-	-	3	100.0	-	-	-	-	-	-	2	66.7	1	33.3	-	-	More than 200 persons
<b>ใต้</b>	<b>6,789</b>	<b>100.0</b>	<b>4,902</b>	<b>72.2</b>	<b>1,887</b>	<b>27.8</b>	<b>243</b>	<b>3.6</b>	<b>952</b>	<b>14.0</b>	<b>438</b>	<b>6.5</b>	<b>173</b>	<b>2.5</b>	<b>35</b>	<b>0.5</b>	<b>46</b>	<b>0.7</b>	<b>Southern</b>
1 - 15 คน	5,622	100.0	4,690	83.4	932	16.6	111	2.0	702	12.5	120	2.1	-	-	-	-	-	-	1 - 15 persons
16 - 25 คน	351	100.0	136	38.8	215	61.2	82	23.2	40	11.5	68	19.3	26	7.3	-	-	-	-	16 - 25 persons
26 - 30 คน	99	100.0	21	21.6	78	78.4	12	11.8	43	43.9	3	3.0	-	-	20	19.7	-	-	26 - 30 persons
31 - 50 คน	230	100.0	13	5.5	217	94.5	13	5.5	123	53.4	73	31.7	9	3.9	-	-	-	-	31 - 50 persons
51 - 200 คน	407	100.0	11	2.7	396	97.3	26	6.5	43	10.7	167	41.1	131	32.2	7	1.7	21	5.2	51 - 200 persons
มากกว่า 200 คน	80	100.0	31	38.7	49	61.3	-	-	-	-	8	9.8	8	9.8	8	10.6	25	31.3	More than 200 persons

หมายเหตุ : .. ไม่มีข้อมูลหรือข้อมูลมีค่าเป็น 0 หรือมีข้อมูลจำนวนเล็กน้อย

Note : .. Nil or zero or negligible amount.

ที่มา : การสำรวจที่พักแรม พ.ศ. 2561 สำนักงานสถิติแห่งชาติ กระทรวงดิจิทัลเพื่อเศรษฐกิจและสังคม

Source : The 2018 Accommodation survey, National Statistical Office, Ministry of Digital Economy and Society.

ตาราง 6 จำนวนคนทำงานของสถานประกอบการที่พักแรมในปี 2560 จำแนกตามลักษณะการจ้างงาน เพศ ขนาดของสถานประกอบการ และภาค  
 TABLE 6 NUMBER OF PERSONS ENGAGED OF ACCOMMODATION IN 2017 BY WORK STATUS, SEX, SIZE OF ESTABLISHMENT AND REGION

ภาค/ ขนาดของสถานประกอบการ	รวม Total			คนทำงานโดยไม่ได้รับ ค่าจ้าง เงินเดือน Unpaid workers			ลูกจ้าง Employees															Region/ Size of establishment
							รวม Total			ระดับผู้บริหาร Management			รองหัวหน้าฝ่ายและผู้ช่วย หัวหน้าฝ่ายต่าง ๆ Deputy and assistant chief			พนักงานผู้ใช้เทคนิค ระดับกลาง Intermediate skilled staff			พนักงานที่ไม่ต้องใช้เทคนิค Unskilled staff			
	รวม Total	ชาย Male	หญิง Female	รวม Total	ชาย Male	หญิง Female	รวม Total	ชาย Male	หญิง Female	รวม Total	ชาย Male	หญิง Female	รวม Total	ชาย Male	หญิง Female	รวม Total	ชาย Male	หญิง Female	รวม Total	ชาย Male	หญิง Female	
<b>ทั่วราชอาณาจักร</b>	<b>323,882</b>	<b>139,947</b>	<b>183,935</b>	<b>36,158</b>	<b>16,052</b>	<b>20,106</b>	<b>287,724</b>	<b>123,895</b>	<b>163,829</b>	<b>14,292</b>	<b>7,772</b>	<b>6,520</b>	<b>22,467</b>	<b>10,200</b>	<b>12,267</b>	<b>74,614</b>	<b>32,934</b>	<b>41,680</b>	<b>176,351</b>	<b>72,989</b>	<b>103,362</b>	<b>Whole Kingdom</b>
1 - 15 คน	96,990	35,781	61,209	34,234	15,060	19,174	62,756	20,721	42,035	2,627	1,448	1,179	2,351	879	1,472	12,760	4,021	8,739	45,019	14,373	30,646	1 - 15 persons
16 - 25 คน	22,512	8,569	13,943	851	454	397	21,661	8,116	13,546	1,266	709	557	1,952	569	1,383	6,421	2,377	4,044	12,022	4,460	7,561	16 - 25 persons
26 - 30 คน	8,772	3,641	5,131	341	168	173	8,431	3,473	4,958	437	217	220	707	262	446	2,225	1,038	1,187	5,062	1,957	3,105	26 - 30 persons
31 - 50 คน	28,391	11,852	16,538	532	247	284	27,859	11,605	16,254	1,472	723	749	3,217	1,445	1,771	9,039	3,722	5,317	14,132	5,715	8,417	31 - 50 persons
51 - 200 คน	96,414	44,036	52,378	196	121	74	96,219	43,915	52,304	5,437	2,985	2,452	7,899	3,843	4,057	25,846	12,581	13,265	57,037	24,507	32,530	51 - 200 persons
มากกว่า 200 คน	70,802	36,068	34,734	5	3	2	70,797	36,065	34,732	3,053	1,689	1,364	6,341	3,203	3,138	18,323	9,195	9,128	43,080	21,977	21,103	More than 200 persons
<b>กรุงเทพมหานคร</b>	<b>61,939</b>	<b>30,958</b>	<b>30,981</b>	<b>1,036</b>	<b>637</b>	<b>399</b>	<b>60,903</b>	<b>30,321</b>	<b>30,582</b>	<b>3,121</b>	<b>1,860</b>	<b>1,261</b>	<b>4,245</b>	<b>2,339</b>	<b>1,906</b>	<b>19,670</b>	<b>9,575</b>	<b>10,095</b>	<b>33,867</b>	<b>16,547</b>	<b>17,320</b>	<b>Bangkok</b>
1 - 15 คน	3,990	1,723	2,266	839	480	359	3,151	1,244	1,907	179	137	42	30	-	30	320	84	236	2,622	1,023	1,599	1 - 15 persons
16 - 25 คน	2,817	1,101	1,716	95	76	20	2,722	1,025	1,697	173	101	73	175	29	147	760	279	481	1,613	617	997	16 - 25 persons
26 - 30 คน	1,599	821	778	60	41	19	1,539	780	759	77	58	19	64	23	41	536	298	238	861	401	461	26 - 30 persons
31 - 50 คน	4,400	2,059	2,341	2	1	1	4,398	2,058	2,340	310	155	156	391	272	119	1,632	623	1,009	2,065	1,009	1,056	31 - 50 persons
51 - 200 คน	20,020	10,095	9,925	40	40	-	19,980	10,055	9,925	1,068	627	441	1,025	637	388	9,470	4,766	4,704	8,416	4,024	4,392	51 - 200 persons
มากกว่า 200 คน	29,113	15,159	13,955	-	-	-	29,113	15,159	13,955	1,313	782	531	2,560	1,379	1,181	6,952	3,526	3,427	18,289	9,473	8,816	More than 200 persons
<b>กลาง</b>	<b>82,497</b>	<b>34,707</b>	<b>47,790</b>	<b>9,343</b>	<b>4,189</b>	<b>5,154</b>	<b>73,154</b>	<b>30,518</b>	<b>42,636</b>	<b>4,139</b>	<b>2,208</b>	<b>1,931</b>	<b>5,727</b>	<b>2,459</b>	<b>3,268</b>	<b>18,199</b>	<b>7,655</b>	<b>10,544</b>	<b>45,089</b>	<b>18,196</b>	<b>26,893</b>	<b>Central</b>
1 - 15 คน	27,244	10,164	17,080	8,685	3,856	4,829	18,559	6,308	12,251	794	412	382	672	230	442	3,127	983	2,144	13,965	4,682	9,283	1 - 15 persons
16 - 25 คน	6,667	2,460	4,208	283	176	107	6,384	2,284	4,101	339	194	146	543	178	364	1,924	563	1,361	3,578	1,349	2,229	16 - 25 persons
26 - 30 คน	2,518	1,142	1,376	95	43	52	2,423	1,099	1,323	156	77	79	223	103	120	735	384	351	1,309	535	774	26 - 30 persons
31 - 50 คน	9,222	3,563	5,659	237	96	142	8,984	3,468	5,517	395	215	180	820	305	515	2,514	765	1,749	5,255	2,183	3,073	31 - 50 persons
51 - 200 คน	26,176	12,096	14,080	42	18	24	26,134	12,078	14,056	1,922	1,021	901	2,400	1,137	1,263	5,836	2,882	2,954	15,976	7,038	8,938	51 - 200 persons
มากกว่า 200 คน	10,670	5,282	5,388	-	-	-	10,670	5,282	5,388	532	289	243	1,070	506	564	4,062	2,078	1,984	5,006	2,409	2,597	More than 200 persons

ตาราง 6 จำนวนคนทำงานของสถานประกอบการที่พักแรมในปี 2560 จำแนกตามลักษณะการจ้างงาน เพศ ขนาดของสถานประกอบการ และภาค (ต่อ)

TABLE 6 NUMBER OF PERSONS ENGAGED OF ACCOMMODATION IN 2017 BY WORK STATUS, SEX, SIZE OF ESTABLISHMENT AND REGION (Cont'd)

ภาค/ ขนาดของสถานประกอบการ	รวม Total			คนทำงานโดยไม่ได้รับ ค่าจ้าง เงินเดือน Unpaid workers			ลูกจ้าง Employees															Region/ Size of establishment
							รวม Total			ระดับผู้บริหาร Management			รองหัวหน้าฝ่ายและผู้ช่วย หัวหน้าฝ่ายต่าง ๆ Deputy and assistant chief			พนักงานผู้ใช้เทคนิค ระดับกลาง Intermediate skilled staff			พนักงานที่ไม่ต้องใช้เทคนิค Unskilled staff			
	รวม Total	ชาย Male	หญิง Female	รวม Total	ชาย Male	หญิง Female	รวม Total	ชาย Male	หญิง Female	รวม Total	ชาย Male	หญิง Female	รวม Total	ชาย Male	หญิง Female	รวม Total	ชาย Male	หญิง Female	รวม Total	ชาย Male	หญิง Female	
<b>เหนือ</b>	<b>37,668</b>	<b>15,572</b>	<b>22,096</b>	<b>7,455</b>	<b>3,380</b>	<b>4,075</b>	<b>30,213</b>	<b>12,192</b>	<b>18,021</b>	<b>1,607</b>	<b>937</b>	<b>670</b>	<b>2,253</b>	<b>856</b>	<b>1,397</b>	<b>8,104</b>	<b>3,498</b>	<b>4,606</b>	<b>18,249</b>	<b>6,901</b>	<b>11,348</b>	<b>Northern</b>
1 - 15 คน	19,912	7,444	12,467	7,229	3,275	3,954	12,683	4,169	8,514	610	402	208	479	173	306	1,904	755	1,149	9,691	2,840	6,851	1 - 15 persons
16 - 25 คน	4,105	1,789	2,316	130	51	79	3,975	1,738	2,237	288	164	125	137	53	84	971	426	545	2,578	1,095	1,483	16 - 25 persons
26 - 30 คน	935	320	615	13	7	5	922	313	610	61	17	44	172	53	119	472	162	309	218	81	137	26 - 30 persons
31 - 50 คน	3,421	1,580	1,841	65	37	28	3,356	1,543	1,814	113	77	37	463	142	321	1,408	702	706	1,372	623	749	31 - 50 persons
51 - 200 คน	6,196	2,851	3,345	14	7	7	6,182	2,844	3,338	426	247	179	690	307	383	2,896	1,178	1,718	2,171	1,112	1,059	51 - 200 persons
มากกว่า 200 คน	3,100	1,589	1,511	5	3	2	3,095	1,586	1,509	109	32	77	312	128	184	454	275	179	2,220	1,151	1,069	More than 200 persons
<b>ตะวันออกเฉียงเหนือ</b>	<b>28,423</b>	<b>11,369</b>	<b>17,054</b>	<b>8,908</b>	<b>4,121</b>	<b>4,787</b>	<b>19,515</b>	<b>7,248</b>	<b>12,267</b>	<b>804</b>	<b>410</b>	<b>394</b>	<b>1,134</b>	<b>584</b>	<b>550</b>	<b>3,191</b>	<b>1,352</b>	<b>1,839</b>	<b>14,386</b>	<b>4,902</b>	<b>9,484</b>	<b>Northeastern</b>
1 - 15 คน	18,389	7,265	11,124	8,463	3,925	4,539	9,926	3,340	6,586	268	132	136	213	125	88	1,022	324	698	8,423	2,759	5,665	1 - 15 persons
16 - 25 คน	1,955	638	1,316	152	57	95	1,802	581	1,221	83	61	22	209	88	121	369	141	228	1,142	292	850	16 - 25 persons
26 - 30 คน	939	333	606	121	52	69	818	281	537	39	25	14	28	12	16	157	55	102	594	189	405	26 - 30 persons
31 - 50 คน	2,210	882	1,328	149	71	78	2,061	811	1,250	132	47	86	285	140	145	592	281	312	1,053	344	709	31 - 50 persons
51 - 200 คน	4,237	1,950	2,287	23	16	7	4,214	1,935	2,280	254	139	115	355	204	150	933	492	440	2,672	1,099	1,574	51 - 200 persons
มากกว่า 200 คน	693	300	393	-	-	-	693	300	393	27	6	21	45	15	30	120	60	60	501	219	282	More than 200 persons
<b>ใต้</b>	<b>113,355</b>	<b>47,341</b>	<b>66,014</b>	<b>9,416</b>	<b>3,725</b>	<b>5,691</b>	<b>103,939</b>	<b>43,616</b>	<b>60,323</b>	<b>4,621</b>	<b>2,357</b>	<b>2,264</b>	<b>9,108</b>	<b>3,962</b>	<b>5,146</b>	<b>25,450</b>	<b>10,854</b>	<b>14,596</b>	<b>64,760</b>	<b>26,443</b>	<b>38,317</b>	<b>Southern</b>
1 - 15 คน	27,456	9,184	18,272	9,018	3,524	5,494	18,438	5,660	12,778	776	365	411	957	351	606	6,388	1,875	4,512	10,317	3,068	7,249	1 - 15 persons
16 - 25 คน	6,969	2,582	4,386	190	95	96	6,779	2,488	4,291	382	190	192	888	221	667	2,398	969	1,429	3,110	1,107	2,003	16 - 25 persons
26 - 30 คน	2,781	1,025	1,757	52	24	27	2,730	1,000	1,729	104	40	63	220	71	150	326	139	187	2,080	751	1,329	26 - 30 persons
31 - 50 คน	9,137	3,768	5,369	78	42	36	9,059	3,726	5,333	521	230	291	1,259	587	672	2,892	1,352	1,540	4,387	1,557	2,831	31 - 50 persons
51 - 200 คน	39,785	17,044	22,741	77	40	36	39,709	17,004	22,705	1,766	951	816	3,430	1,557	1,873	6,711	3,262	3,449	27,801	11,234	16,567	51 - 200 persons
มากกว่า 200 คน	27,226	13,738	13,488	-	-	-	27,226	13,738	13,488	1,072	580	492	2,355	1,175	1,179	6,735	3,257	3,478	17,064	8,726	8,338	More than 200 persons

ที่มา : การสำรวจที่พักแรม พ.ศ. 2561 สำนักงานสถิติแห่งชาติ กระทรวงดิจิทัลเพื่อเศรษฐกิจและสังคม

Source : The 2018 Accommodation survey, National Statistical Office, Ministry of Digital Economy and Society.

ตาราง 7 ค่าตอบแทนแรงงานของสถานประกอบการที่พักแรมในปี 2560 จำแนกตามขนาดของสถานประกอบการ และภาค

TABLE 7 REMUNERATION OF ACCOMMODATION IN 2017 BY SIZE OF ESTABLISHMENT AND REGION

(พันบาท : In Thousand Baht)

ภาค/ ขนาดของสถานประกอบการ	จำนวนสถาน- ประกอบการ Number of establishments	จำนวนลูกจ้าง Number of employees	รวม Total	ค่าจ้าง เงินเดือน Wages/ salaries	ค่าล่วงเวลา โบนัส เงินค่าครองชีพ ฯลฯ Overtime, bonus and allowance, etc.	สวัสดิการและผลประโยชน์ตอบแทน Fringe benefits			เงินที่สถานประกอบการ จ่ายสมทบเข้ากองทุน เพื่อการประกันสังคม ฯลฯ Employer's contribution to social security	Region/ Size of establishment
						รวม Total	ค่ารักษาพยาบาล Medical care	อื่น ๆ Others		
<b>ทั่วราชอาณาจักร</b>	<b>24,391</b>	<b>287,724</b>	<b>59,003,069.5</b>	<b>48,286,883.9</b>	<b>4,510,015.5</b>	<b>3,252,510.0</b>	<b>246,352.1</b>	<b>3,006,157.9</b>	<b>2,953,660.1</b>	<b>Whole Kingdom</b>
1 - 15 คน	21,038	62,756	7,602,646.4	6,928,078.8	172,374.7	191,827.0	4,449.5	187,377.6	310,365.9	1 - 15 persons
16 - 25 คน	1,114	21,661	3,082,735.9	2,767,970.7	88,151.5	71,240.4	1,085.9	70,154.5	155,373.3	16 - 25 persons
26 - 30 คน	319	8,431	1,575,070.7	1,388,617.8	45,614.9	71,034.6	2,785.5	68,249.1	69,803.4	26 - 30 persons
31 - 50 คน	704	27,859	5,253,888.7	4,654,017.4	217,578.4	174,058.1	46,662.7	127,395.4	208,234.8	31 - 50 persons
51 - 200 คน	1,016	96,219	20,384,632.5	16,516,517.9	1,977,101.4	515,568.7	22,575.5	492,993.2	1,375,444.5	51 - 200 persons
มากกว่า 200 คน	200	70,797	21,104,095.2	16,031,681.2	2,009,194.6	2,228,781.2	168,793.0	2,059,988.2	834,438.2	More than 200 persons
<b>กรุงเทพมหานคร</b>	<b>1,226</b>	<b>60,903</b>	<b>16,437,726.0</b>	<b>12,404,980.1</b>	<b>2,286,935.6</b>	<b>991,911.6</b>	<b>131,738.5</b>	<b>860,173.1</b>	<b>753,898.8</b>	<b>Bangkok</b>
1 - 15 คน	644	3,151	528,583.3	489,430.0	8,191.3	5,739.0	-	5,739.0	25,222.9	1 - 15 persons
16 - 25 คน	144	2,722	384,680.1	357,705.5	6,508.4	895.8	-	895.8	19,570.5	16 - 25 persons
26 - 30 คน	60	1,539	281,406.9	251,961.4	15,823.2	1,198.7	232.0	966.7	12,423.7	26 - 30 persons
31 - 50 คน	117	4,398	1,116,893.2	992,360.5	45,946.5	34,104.0	27,840.0	6,264.0	44,482.2	31 - 50 persons
51 - 200 คน	189	19,980	5,524,702.7	3,956,281.7	1,165,552.5	128,834.3	252.5	128,581.8	274,034.2	51 - 200 persons
มากกว่า 200 คน	72	29,113	8,601,459.8	6,357,241.1	1,044,913.8	821,139.7	103,413.9	717,725.8	378,165.3	More than 200 persons
<b>กลาง</b>	<b>6,439</b>	<b>73,154</b>	<b>13,313,202.1</b>	<b>11,075,149.1</b>	<b>638,907.9</b>	<b>599,669.1</b>	<b>14,841.9</b>	<b>584,827.2</b>	<b>999,475.9</b>	<b>Central</b>
1 - 15 คน	5,464	18,559	2,268,187.9	2,039,747.2	47,532.2	75,106.1	792.4	74,313.7	105,802.3	1 - 15 persons
16 - 25 คน	339	6,384	895,385.0	806,190.5	18,197.8	25,872.3	263.0	25,609.3	45,124.4	16 - 25 persons
26 - 30 คน	92	2,423	401,693.5	362,371.2	9,756.7	12,997.2	57.4	12,939.8	16,568.4	26 - 30 persons
31 - 50 คน	217	8,984	1,509,942.2	1,351,660.8	56,134.9	34,847.0	739.7	34,107.3	67,299.5	31 - 50 persons
51 - 200 คน	292	26,134	5,063,186.9	3,937,660.5	307,553.6	174,109.5	5,897.6	168,211.8	643,863.4	51 - 200 persons
มากกว่า 200 คน	35	10,670	3,174,806.6	2,577,519.0	199,732.7	276,737.0	7,091.8	269,645.2	120,817.9	More than 200 persons

ตาราง 7 ค่าตอบแทนแรงงานของสถานประกอบการที่พักแรมในปี 2560 จำแนกตามขนาดของสถานประกอบการ และภาค (ต่อ)

TABLE 7 REMUNERATION OF ACCOMMODATION IN 2017 BY SIZE OF ESTABLISHMENT AND REGION (Cont'd)

(พันบาท : In Thousand Baht)

ขนาดของสถานประกอบการ ภาค/ ประเภท	จำนวนสถาน- ประกอบการ Number of establishments	จำนวนลูกจ้าง Number of employees	รวม Total	ค่าจ้าง เงินเดือน Wages/ salaries	ค่าล่วงเวลา โบนัส เงินค่าครองชีพ ฯลฯ Overtime, bonus and allowance, etc.	สวัสดิการและผลประโยชน์ตอบแทน Fringe benefits			เงินที่สถานประกอบการ จ่ายสมทบเข้ากองทุน เพื่อการประกันสังคม ฯลฯ Employer's contribution to social security	Region/ Size of establishment
						รวม Total	ค่ารักษาพยาบาล Medical care	อื่น ๆ Others		
<b>เหนือ</b>	<b>4,960</b>	<b>30,213</b>	<b>5,023,176.0</b>	<b>4,393,919.3</b>	<b>206,531.5</b>	<b>214,685.7</b>	<b>6,832.3</b>	<b>207,853.4</b>	<b>208,039.5</b>	<b>Northern</b>
1 - 15 คน	4,575	12,683	1,434,287.7	1,319,508.5	45,934.4	24,696.4	347.7	24,348.7	44,148.5	1 - 15 persons
16 - 25 คน	186	3,975	523,519.7	449,832.9	18,373.8	21,612.1	417.9	21,194.2	33,700.9	16 - 25 persons
26 - 30 คน	34	922	206,133.9	131,499.5	12,279.3	53,364.2	1,510.5	51,853.7	8,991.0	26 - 30 persons
31 - 50 คน	79	3,356	569,118.6	509,592.6	19,668.0	21,438.7	312.3	21,126.4	18,419.3	31 - 50 persons
51 - 200 คน	76	6,182	1,338,141.5	1,051,639.2	109,111.5	93,574.2	4,243.8	89,330.4	83,816.6	51 - 200 persons
มากกว่า 200 คน	10	3,095	951,974.5	931,846.7	1,164.7	-	-	-	18,963.1	More than 200 persons
<b>ตะวันออกเฉียงเหนือ</b>	<b>4,977</b>	<b>19,515</b>	<b>2,527,925.5</b>	<b>2,322,958.4</b>	<b>71,149.6</b>	<b>35,110.3</b>	<b>1,321.6</b>	<b>33,788.7</b>	<b>98,707.3</b>	<b>Northeastern</b>
1 - 15 คน	4,733	9,926	1,106,312.3	1,041,241.5	25,216.3	10,243.0	634.3	9,608.7	29,611.5	1 - 15 persons
16 - 25 คน	94	1,802	269,628.6	231,325.8	18,396.2	8,881.0	200.0	8,681.0	11,025.6	16 - 25 persons
26 - 30 คน	34	818	114,978.5	105,249.3	2,955.0	680.8	-	680.8	6,093.5	26 - 30 persons
31 - 50 คน	61	2,061	304,038.0	280,376.7	4,464.7	4,925.7	461.6	4,464.1	14,270.9	31 - 50 persons
51 - 200 คน	52	4,214	573,666.4	511,023.1	20,117.3	10,379.8	25.7	10,354.0	32,146.2	51 - 200 persons
มากกว่า 200 คน	3	693	D	D	-	-	-	-	D	More than 200 persons
<b>ใต้</b>	<b>6,789</b>	<b>103,939</b>	<b>21,701,039.9</b>	<b>18,089,877.0</b>	<b>1,306,491.0</b>	<b>1,411,133.4</b>	<b>91,617.8</b>	<b>1,319,515.5</b>	<b>893,538.6</b>	<b>Southern</b>
1 - 15 คน	5,622	18,438	2,265,275.3	2,038,151.6	45,500.5	76,042.4	2,675.0	73,367.4	105,580.8	1 - 15 persons
16 - 25 คน	351	6,779	1,009,522.5	922,916.1	26,675.4	13,979.1	205.0	13,774.1	45,951.9	16 - 25 persons
26 - 30 คน	99	2,730	570,857.9	537,536.6	4,800.7	2,793.8	985.6	1,808.2	25,726.8	26 - 30 persons
31 - 50 คน	230	9,059	1,753,896.8	1,520,026.9	91,364.4	78,742.7	17,309.1	61,433.6	63,762.8	31 - 50 persons
51 - 200 คน	407	39,709	7,884,934.9	7,059,913.3	374,766.6	108,670.9	12,155.8	96,515.1	341,584.1	51 - 200 persons
มากกว่า 200 คน	80	27,226	8,216,552.5	6,011,332.4	763,383.4	1,130,904.5	58,287.3	1,072,617.1	310,932.2	More than 200 persons

หมายเหตุ : D หมายถึงตัวเลขที่ไม่เปิดเผย

Note : D means disclosure prohibited

ที่มา : การสำรวจที่พักแรม พ.ศ. 2561 สำนักงานสถิติแห่งชาติ กระทรวงดิจิทัลเพื่อเศรษฐกิจและสังคม

Source : The 2018 Accommodation survey, National Statistical Office, Ministry of Digital Economy and Society.



ตาราง 8 ค่าใช้จ่ายทั้งสิ้น มูลค่าสินค้าและวัสดุประกอบและส่วนเปลี่ยนแปลงสินค้าของสถานประกอบการที่ทั้กแมมปี 2560 จำแนกตามขนาดของสถานประกอบการ และภาค

TABLE 8 TOTAL EXPENSES , VALUE OF STOCKS AND CHANGE IN VALUE OF STOCKS OF ACCOMMODATION IN 2017 BY SIZE OF ESTABLISHMENT AND REGION

(พันบาท In Thousand Baht)

ภาค/ ขนาดของสถานประกอบการ	จำนวน สถาน- ประกอบการ Number of establishments	รวม Total	ค่าซื้อสินค้า เพื่อการจำหน่าย และ/หรือให้บริการ Value of goods purchased for sale or rendering services	ค่าไฟฟ้า Electricity	ค่าน้ำประปา Water supply	ค่าน้ำมันเชื้อเพลิง Fuels	ค่าใช้จ่าย เกี่ยวกับการ ให้บริการ อินเทอร์เน็ต Cost of internet services	ค่าใช้จ่าย เกี่ยวกับการ บำรุงรักษา อุปกรณ์ คอมพิวเตอร์ Repair and maintenance of computer accessories	ค่าซ่อมแซม สิ่งก่อสร้าง ยานพาหนะ เครื่องจักร และเครื่องมือ ฯลฯ Repair on construction, vehicles, machinery and equipment, etc.	ค่าเช่า ยานพาหนะ เครื่องจักร และเครื่องมือ ฯลฯ Rent on vehicles, machinery and equipment, etc.	ค่าเช่า อาคาร/ อาคาร พร้อมที่ดิน Rent on buildings/ Rent on land and buildings	ค่าใช้จ่ายอื่นๆ Other expenses	มูลค่าสินค้าและวัสดุประกอบคงเหลือ Value of stocks		ส่วน เปลี่ยนแปลง ของสินค้าและ วัสดุประกอบ คงเหลือ Change in value of stocks	Region/ Size of establishment
													1 ม.ค. 2560 Jan 1, 2017	31 ธ.ค. 2560 Dec 31, 2017		
<b>ทั่วราชอาณาจักร</b>	<b>24,391</b>	<b>105,796,901.5</b>	<b>39,391,602.3</b>	<b>13,139,085.0</b>	<b>2,173,281.0</b>	<b>1,188,505.7</b>	<b>723,201.0</b>	<b>537,282.5</b>	<b>3,855,006.9</b>	<b>340,460.1</b>	<b>1,945,871.9</b>	<b>42,502,605.0</b>	<b>8,403,570.2</b>	<b>6,567,527.8</b>	<b>-1,836,042.4</b>	<b>Whole Kingdom</b>
1 - 15 คน	21,038	10,052,768.0	2,518,136.8	2,712,423.2	510,903.2	312,540.3	193,952.5	47,940.2	512,381.9	24,308.0	351,622.9	2,868,559.2	809,745.1	709,379.2	-100,365.9	1 - 15 persons
16 - 25 คน	1,114	3,473,285.6	1,191,368.9	656,125.3	150,991.2	108,796.0	179,859.7	19,766.9	318,486.6	33,453.1	80,214.0	734,223.8	216,611.2	198,877.4	-17,733.9	16 - 25 persons
26 - 30 คน	319	2,130,102.8	673,258.0	400,722.5	73,044.8	34,202.7	15,456.1	9,825.4	73,035.3	6,208.2	214,956.8	629,392.9	117,889.9	98,230.7	-19,659.2	26 - 30 persons
31 - 50 คน	704	7,085,439.5	2,659,873.6	923,681.9	170,355.7	114,559.3	38,305.0	22,122.7	188,062.8	15,924.4	70,180.9	2,882,373.2	506,724.2	404,253.5	-102,470.7	31 - 50 persons
51 - 200 คน	1,016	35,947,058.8	15,088,283.8	4,800,929.1	664,782.8	393,500.9	125,712.5	99,300.0	1,059,576.4	74,542.0	412,103.5	13,228,327.9	3,366,219.7	3,251,319.3	-114,900.3	51 - 200 persons
มากกว่า 200 คน	200	47,108,246.8	17,260,681.2	3,645,203.0	603,203.3	224,906.5	169,915.2	338,327.3	1,703,464.0	186,024.4	816,793.8	22,159,728.1	3,386,380.2	1,905,467.8	-1,480,912.4	More than 200 persons
<b>กรุงเทพมหานคร</b>	<b>1,226</b>	<b>33,504,703.9</b>	<b>12,819,088.2</b>	<b>3,227,367.6</b>	<b>597,534.8</b>	<b>178,518.0</b>	<b>281,252.8</b>	<b>148,939.2</b>	<b>884,666.4</b>	<b>24,918.7</b>	<b>793,352.6</b>	<b>14,549,065.6</b>	<b>1,676,044.1</b>	<b>1,303,430.6</b>	<b>-372,613.5</b>	<b>Bangkok</b>
1 - 15 คน	644	830,983.5	255,746.8	93,586.1	19,556.0	9,569.8	8,191.9	1,119.0	12,290.2	2,331.2	110,404.0	318,188.5	8,489.7	7,364.2	-1,125.5	1 - 15 persons
16 - 25 คน	144	720,908.4	201,154.6	162,851.4	59,600.5	54,833.4	152,029.3	334.7	3,796.7	-	39,460.1	46,847.8	6,585.0	3,365.0	-3,220.0	16 - 25 persons
26 - 30 คน	60	177,862.2	98,775.8	50,026.8	14,131.6	742.3	1,682.5	558.7	3,474.9	-	-	8,469.6	36,116.6	30,185.1	-5,931.5	26 - 30 persons
31 - 50 คน	117	1,293,592.9	660,799.1	177,110.0	45,973.8	22,180.0	3,530.5	1,353.3	18,173.3	-	-	364,472.8	170,299.5	48,672.7	-121,626.8	31 - 50 persons
51 - 200 คน	189	9,943,486.1	5,562,677.3	1,140,011.9	91,478.5	37,550.1	50,443.0	8,410.4	212,314.3	-	308,416.6	2,532,184.0	820,744.9	648,393.0	-172,351.9	51 - 200 persons
มากกว่า 200 คน	72	20,537,871.0	6,039,934.6	1,603,781.4	366,794.4	53,642.4	65,375.6	137,163.2	634,616.9	22,587.5	335,072.0	11,278,902.9	633,808.4	565,450.6	-68,357.8	More than 200 persons
<b>กลาง</b>	<b>6,439</b>	<b>18,632,451.8</b>	<b>6,519,530.4</b>	<b>2,776,034.3</b>	<b>499,179.9</b>	<b>367,847.9</b>	<b>136,233.5</b>	<b>120,971.9</b>	<b>612,552.7</b>	<b>96,390.8</b>	<b>138,806.9</b>	<b>7,364,903.6</b>	<b>2,345,987.7</b>	<b>2,217,799.1</b>	<b>-128,188.5</b>	<b>Central</b>
1 - 15 คน	5,464	3,154,683.0	807,918.1	885,858.5	170,522.0	119,243.8	52,948.7	14,857.3	131,648.5	17,377.4	93,712.8	860,595.8	216,960.2	197,209.2	-19,751.0	1 - 15 persons
16 - 25 คน	339	849,081.2	274,291.9	177,649.4	26,840.3	24,343.8	13,663.3	10,242.8	32,778.6	7,834.3	5,655.7	275,781.2	106,895.7	97,252.8	-9,642.9	16 - 25 persons
26 - 30 คน	92	550,007.1	260,041.3	105,784.5	25,460.1	13,658.9	4,065.1	3,407.0	12,809.7	1,329.9	1,866.6	121,584.0	39,230.1	33,649.9	-5,580.2	26 - 30 persons
31 - 50 คน	217	2,031,840.6	635,464.1	225,086.3	73,355.8	60,394.9	11,852.8	11,999.0	38,877.4	7,046.4	10,087.1	957,676.8	145,053.0	192,881.6	47,828.6	31 - 50 persons
51 - 200 คน	292	6,443,900.5	2,529,967.6	946,856.8	137,266.6	91,888.6	26,068.0	27,684.8	235,811.2	21,562.9	15,638.8	2,411,155.3	1,249,932.5	1,431,750.2	181,817.7	51 - 200 persons
มากกว่า 200 คน	35	5,602,939.4	2,011,847.4	434,798.9	65,735.2	58,317.9	27,635.6	52,781.0	160,627.3	41,239.9	11,845.9	2,738,110.5	587,916.1	265,055.4	-322,860.8	More than 200 persons

ตาราง 8 ค่าใช้จ่ายทั้งสิ้น มูลค่าสินค้าและวัสดุประกอบและส่วนเปลี่ยนแปลงสินค้าของสถานประกอบการที่พักแรมปี 2560 จำแนกตามขนาดของสถานประกอบการ และภาค (ต่อ)

TABLE 8 TOTAL EXPENSES , VALUE OF STOCKS AND CHANGE IN VALUE OF STOCKS OF ACCOMMODATION IN 2017 BY SIZE OF ESTABLISHMENT AND REGION (Cont'd)

														(พันบาท In Thousand Baht)		
ภาค/ ขนาดของสถานประกอบการ	จำนวน สถาน- ประกอบการ Number of establishments	รวม Total	ค่าซื้อสินค้า เพื่อการจำหน่าย และ/หรือให้บริการ Value of goods purchased for sale or rendering services	ค่าไฟฟ้า Electricity	ค่าน้ำประปา Water supply	ค่าน้ำมันเชื้อเพลิง Fuels	ค่าใช้จ่าย เกี่ยวกับการ ให้บริการ อินเทอร์เน็ต Cost of internet services	ค่าใช้จ่าย เกี่ยวกับการ บำรุงรักษา อุปกรณ์ คอมพิวเตอร์ Repair and maintenance of computer accessories	ค่าซ่อมแซม สิ่งก่อสร้าง ยานพาหนะ เครื่องจักร และเครื่องมือ ฯลฯ Repair on construction, vehicles, machinery and equipment, etc.	ค่าเช่า ยานพาหนะ เครื่องจักร และเครื่องมือ ฯลฯ Rent on vehicles, machinery and equipment, etc.	ค่าเช่า อาคาร/ อาคาร พร้อมที่ดิน Rent on buildings/ Rent on land and buildings	ค่าใช้จ่ายอื่นๆ Other expenses	มูลค่าสินค้าและวัสดุประกอบคงเหลือ Value of stocks		ส่วน เปลี่ยนแปลง ของสินค้าและ วัสดุประกอบ คงเหลือ Change in value of stocks	Region/ Size of establishment
													1 ม.ค. 2560 Jan 1, 2017	31 ธ.ค. 2560 Dec 31, 2017		
<b>เหนือ</b>	<b>4,960</b>	<b>8,044,546.5</b>	<b>2,603,619.5</b>	<b>1,115,455.5</b>	<b>159,308.4</b>	<b>76,788.0</b>	<b>77,353.8</b>	<b>79,645.7</b>	<b>474,983.3</b>	<b>40,605.9</b>	<b>338,200.9</b>	<b>3,078,585.6</b>	<b>335,585.7</b>	<b>310,968.7</b>	<b>-24,617.0</b>	<b>Northern</b>
1 - 15 คน	4,575	1,664,873.3	446,935.0	477,279.2	89,545.2	46,404.9	44,242.7	5,406.6	71,219.7	2,895.3	74,690.0	406,254.7	147,723.4	124,008.7	-23,714.7	1 - 15 persons
16 - 25 คน	186	668,846.4	115,824.1	93,965.5	23,166.5	13,108.6	5,280.6	1,771.5	256,811.3	19,463.0	11,700.0	127,755.3	11,205.4	9,948.1	-1,257.3	16 - 25 persons
26 - 30 คน	34	560,749.9	71,741.5	65,375.6	7,533.4	899.1	1,420.8	134.2	13,205.1	1,821.7	194,330.2	204,288.3	14,794.5	12,535.2	-2,259.2	26 - 30 persons
31 - 50 คน	79	890,519.3	358,341.8	100,074.4	11,556.0	6,183.9	11,701.4	874.4	21,747.3	146.7	8,675.0	371,218.3	40,109.3	33,455.6	-6,653.7	31 - 50 persons
51 - 200 คน	76	2,231,596.4	654,195.1	206,403.1	22,640.4	9,926.9	14,608.4	35,741.5	52,677.9	13,578.0	48,805.7	1,173,019.4	121,753.2	131,021.1	9,267.9	51 - 200 persons
มากกว่า 200 คน	10	2,027,961.3	956,582.1	172,357.7	4,866.9	264.5	100.0	35,717.4	59,321.9	2,701.1	-	796,049.6	-	-	-	More than 200 persons
<b>ตะวันออกเฉียงเหนือ</b>	<b>4,977</b>	<b>3,550,003.6</b>	<b>1,434,355.5</b>	<b>886,825.9</b>	<b>160,448.2</b>	<b>69,914.6</b>	<b>42,350.1</b>	<b>9,689.4</b>	<b>142,685.1</b>	<b>7,057.8</b>	<b>38,138.7</b>	<b>758,538.4</b>	<b>453,228.7</b>	<b>249,292.8</b>	<b>-203,935.9</b>	<b>Northeastern</b>
1 - 15 คน	4,733	1,316,328.2	301,214.1	463,022.4	100,153.7	45,419.4	32,984.9	4,561.7	47,127.0	672.8	10,913.5	310,258.9	181,575.2	140,001.0	-41,574.2	1 - 15 persons
16 - 25 คน	94	385,253.1	278,304.7	40,913.1	7,244.7	7,012.3	1,841.1	1,153.4	6,015.4	720.7	-	42,047.9	28,421.2	29,648.1	1,226.9	16 - 25 persons
26 - 30 คน	34	109,301.2	33,987.4	27,185.7	5,462.7	2,915.1	316.4	124.8	1,608.0	-	16,800.0	20,901.2	3,980.9	3,567.8	-413.1	26 - 30 persons
31 - 50 คน	61	420,705.8	102,556.1	72,085.3	13,405.3	1,940.9	4,275.2	3,443.8	64,813.8	150.0	9,465.2	148,570.2	48,308.3	29,478.6	-18,829.7	31 - 50 persons
51 - 200 คน	52	657,485.9	247,991.8	132,079.7	20,408.5	12,099.2	2,473.7	405.7	23,099.2	4,065.3	960.0	213,903.0	60,943.1	31,597.3	-29,345.8	51 - 200 persons
มากกว่า 200 คน	3	D	D	D	D	D	D	-	D	D	-	D	D	D	D	More than 200 persons
<b>ใต้</b>	<b>6,789</b>	<b>42,065,195.7</b>	<b>16,015,008.7</b>	<b>5,133,401.7</b>	<b>756,809.7</b>	<b>495,437.3</b>	<b>186,010.8</b>	<b>178,036.4</b>	<b>1,740,119.4</b>	<b>171,486.9</b>	<b>637,372.9</b>	<b>16,751,511.9</b>	<b>3,592,724.0</b>	<b>2,486,036.5</b>	<b>-1,106,687.4</b>	<b>Southern</b>
1 - 15 คน	5,622	3,085,900.1	706,322.9	792,676.9	131,126.4	91,902.3	55,584.3	21,995.7	250,096.5	1,031.3	61,902.7	973,261.2	254,996.5	240,796.1	-14,200.5	1 - 15 persons
16 - 25 คน	351	849,196.5	321,793.6	180,746.0	34,139.3	9,497.9	7,045.5	6,264.5	19,084.6	5,435.1	23,398.3	241,791.7	63,503.9	58,663.5	-4,840.5	16 - 25 persons
26 - 30 คน	99	732,182.4	208,712.0	152,349.9	20,457.1	15,987.3	7,971.4	5,600.7	41,937.6	3,056.6	1,960.0	274,149.9	23,767.8	18,292.6	-5,475.2	26 - 30 persons
31 - 50 คน	230	2,448,781.0	902,712.5	349,326.0	26,064.9	23,859.5	6,945.2	4,452.1	44,450.9	8,581.2	41,953.6	1,040,435.1	102,954.1	99,764.9	-3,189.2	31 - 50 persons
51 - 200 คน	407	16,670,589.9	6,093,452.0	2,375,577.6	392,988.7	242,036.1	32,119.4	27,057.7	535,673.7	35,335.9	38,282.4	6,898,066.3	1,112,845.9	1,008,557.7	-104,288.2	51 - 200 persons
มากกว่า 200 คน	80	18,278,545.8	7,782,015.6	1,282,725.3	152,033.4	112,154.0	76,345.1	112,665.7	848,876.2	118,046.8	469,875.9	7,323,807.7	2,034,655.7	1,059,961.8	-974,693.8	More than 200 persons

หมายเหตุ : D หมายถึงตัวเลขที่ไม่เปิดเผย

Note : D means disclosure prohibited

ที่มา : การสำรวจที่พักแรม พ.ศ. 2561 สำนักงานสถิติแห่งชาติ กระทรวงดิจิทัลเพื่อเศรษฐกิจและสังคม

ตาราง 9 รายรับทั้งสิ้นของสถานประกอบการที่พักรวมในปี 2560 จำแนกตามขนาดของสถานประกอบการ และภาค

TABLE 9 RECEIPTS OF ACCOMMODATION IN 2017 BY SIZE OF ESTABLISHMENT AND REGION

(พันบาท : In Thousand Baht)

ภาค/ ขนาดของสถาน- ประกอบการ	จำนวน สถาน- ประกอบการ Number of establishments	รวมทั้งสิ้น Total	รายรับของสถานประกอบการ / Receipts of establishments														Region/ Size of establishment
			รายรับจากการประกอบกิจการที่พักรวม Receipts from accommodation							รายรับอื่น ๆ (จากการดำเนินธุรกิจ) Other receipts from business							
			รวม Total	รายรับ ผ่านเว็บไซต์ Online sales	รายรับจาก ขายห้องพัก Receipts from room	รายรับจาก ภัตตาคาร/ ห้องอาหาร Receipts from restaurant	รายรับจาก สถานบันเทิง Receipts from entertainment	รายรับจาก ร้านขายของ ที่ระลึก Receipts from souvenir shop	รายรับจาก การให้เช่า ห้องประชุม/ สัมมนา Receipts from function and meeting room sales	รวม Total	รายรับจาก การให้เช่าที่ดิน Receipts from rent on land	รายรับจากการ ให้เช่าอาคาร Receipts from rent on building	รายรับจากการให้เช่า ยานพาหนะ เครื่องบินและ เครื่องมือ อื่นๆ Receipts from rent on vehicles and machinery	ดอกเบี้ยรับ/ เงินปันผลรับ interest/ dividend	กำไรจากการ เปลี่ยนแปลง อัตรา แลกเปลี่ยน Gain from currency exchange	รายรับอื่นๆ Other receipts	
<b>ทั่วราชอาณาจักร</b>	<b>24,391</b>	<b>210,921,494.0</b>	<b>204,581,337.1</b>	<b>8,410,898.6</b>	<b>152,456,122.0</b>	<b>40,075,673.9</b>	<b>2,157,679.4</b>	<b>864,616.0</b>	<b>9,027,245.8</b>	<b>6,340,156.9</b>	<b>39,380.5</b>	<b>970,603.3</b>	<b>41,372.9</b>	<b>301,257.5</b>	<b>221,568.9</b>	<b>4,765,973.9</b>	<b>Whole Kingdom</b>
1 - 15 คน	21,038	29,334,109.2	29,112,143.7	1,156,250.1	27,145,189.9	1,427,920.3	40,828.6	44,696.5	453,508.3	221,965.5	16,009.4	116,390.2	7,704.2	6,705.9	2,609.4	72,546.5	1 - 15 persons
16 - 25 คน	1,114	8,672,598.5	8,623,789.1	113,473.7	7,342,891.3	817,780.4	61,007.1	22,406.0	379,704.2	48,809.4	6,776.5	5,306.9	1,336.7	4,655.0	2,759.1	27,975.4	16 - 25 persons
26 - 30 คน	319	5,087,928.5	4,937,938.5	340,930.7	3,857,560.9	819,128.6	48,634.9	12,651.8	199,962.3	149,990.0	327.0	104,792.5	151.3	2,940.1	-	41,779.3	26 - 30 persons
31 - 50 คน	704	16,757,569.6	16,578,825.9	1,292,314.6	13,145,817.4	2,914,345.2	46,319.2	41,366.6	430,977.4	178,743.7	286.0	25,942.6	-	3,923.8	62,806.2	85,785.1	31 - 50 persons
51 - 200 คน	1,016	71,015,583.7	69,440,471.6	1,893,647.5	50,002,582.2	14,348,389.0	904,045.5	237,012.1	3,948,442.8	1,575,112.1	15,042.6	385,610.0	9,886.9	17,244.3	20,525.9	1,126,802.5	51 - 200 persons
มากกว่า 200 คน	200	80,053,704.5	75,888,168.4	3,614,282.1	50,962,080.3	19,748,110.3	1,056,844.0	506,483.0	3,614,650.8	4,165,536.1	939.0	332,561.2	22,293.9	265,788.5	132,868.3	3,411,085.2	More than 200 persons
<b>กรุงเทพมหานคร</b>	<b>1,226</b>	<b>62,704,458.5</b>	<b>61,078,496.2</b>	<b>2,421,864.1</b>	<b>42,054,749.0</b>	<b>14,386,756.2</b>	<b>245,181.5</b>	<b>785.7</b>	<b>4,391,023.8</b>	<b>1,625,962.2</b>	<b>1,666.7</b>	<b>69,236.9</b>	<b>-</b>	<b>80,218.1</b>	<b>10,031.9</b>	<b>1,464,808.7</b>	<b>Bangkok</b>
1 - 15 คน	644	2,244,723.0	2,223,619.6	-	2,156,619.6	67,000.0	-	-	-	21,103.3	-	20,409.0	-	21.0	-	673.3	1 - 15 persons
16 - 25 คน	144	1,245,363.6	1,242,284.9	766.0	1,215,609.8	21,091.7	-	-	5,583.3	3,078.8	1,666.7	1,333.3	-	78.8	-	-	16 - 25 persons
26 - 30 คน	60	818,914.4	818,914.4	-	649,474.8	112,838.0	-	-	56,601.6	-	-	-	-	-	-	-	26 - 30 persons
31 - 50 คน	117	3,869,429.1	3,869,429.1	30,933.4	3,115,108.5	588,053.8	-	-	166,266.8	-	-	-	-	-	-	-	31 - 50 persons
51 - 200 คน	189	21,711,169.6	21,710,794.7	-	14,606,899.8	5,317,566.9	-	-	1,786,328.0	374.9	-	-	-	92.2	282.7	-	51 - 200 persons
มากกว่า 200 คน	72	32,814,858.7	31,213,453.5	2,390,164.8	20,311,036.5	8,280,205.8	245,181.5	785.7	2,376,244.0	1,601,405.2	-	47,494.6	-	80,026.1	9,749.2	1,464,135.4	More than 200 persons
<b>กลาง</b>	<b>6,439</b>	<b>42,616,300.7</b>	<b>41,467,947.8</b>	<b>1,855,111.8</b>	<b>32,098,608.7</b>	<b>6,297,235.4</b>	<b>626,886.6</b>	<b>432,091.8</b>	<b>2,013,125.4</b>	<b>1,148,353.0</b>	<b>18,759.3</b>	<b>339,552.1</b>	<b>15,165.8</b>	<b>37,391.2</b>	<b>142,058.7</b>	<b>595,425.9</b>	<b>Central</b>
1 - 15 คน	5,464	9,054,195.2	8,984,284.6	569,755.7	8,264,310.1	555,907.7	26,593.6	28,922.9	108,550.3	69,910.6	3,921.7	22,187.2	3,262.8	4,891.1	2,609.4	33,038.5	1 - 15 persons
16 - 25 คน	339	2,289,779.7	2,274,456.5	32,724.3	1,945,920.8	217,326.9	9,323.3	3,705.6	98,180.0	15,323.2	640.0	-	1,320.0	4,122.1	2,422.0	6,819.1	16 - 25 persons
26 - 30 คน	92	1,253,231.3	1,238,255.7	305,575.2	907,752.4	249,121.7	37,994.7	7,665.8	35,721.2	14,975.6	-	-	-	2,447.3	-	12,528.3	26 - 30 persons
31 - 50 คน	217	4,620,314.5	4,522,404.1	219,260.0	3,639,674.0	719,642.8	21,384.6	9,564.1	132,138.6	97,910.4	-	13,636.2	-	2,858.0	62,806.2	18,610.1	31 - 50 persons
51 - 200 คน	292	14,926,899.5	14,647,534.8	403,517.2	10,053,013.0	2,916,046.4	391,927.2	65,586.7	1,220,961.6	279,364.8	13,258.6	46,728.8	5,772.0	9,725.1	12,442.8	191,437.5	51 - 200 persons
มากกว่า 200 คน	35	10,471,880.5	9,801,012.2	324,279.4	7,287,938.6	1,639,189.9	139,663.2	316,646.7	417,573.7	670,868.3	939.0	257,000.0	4,811.0	13,347.7	61,778.3	332,992.4	More than 200 persons

ตาราง 9 รายรับทั้งสิ้นของสถานประกอบการที่พักแรมในปี 2560 จำแนกตามขนาดของสถานประกอบการ และภาค (ต่อ)  
TABLE 9 RECEIPTS OF ACCOMMODATION IN 2017 BY SIZE OF ESTABLISHMENT AND REGION (Cont'd)

(พันบาท : In Thousand Baht)

ภาค/ ขนาดของสถาน- ประกอบการ	จำนวน สถาน- ประกอบการ Number of establishments	รวมทั้งสิ้น Total	รายรับของสถานประกอบการ / Receipts of establishments															Region/ Size of establishment
			รายรับจากการประกอบกิจการที่พักแรม Receipts from accommodation								รายรับอื่น ๆ (จากการดำเนินงานธุรกิจ) Other receipts from business							
			รวม Total	รายรับ ผ่านเว็บไซต์ Online sales	รายรับจาก ขายห้องพัก Receipts from room	รายรับจาก ภัตตาคาร/ ห้องอาหาร Receipts from restaurant	รายรับจาก สถานบันเทิง Receipts from entertainment	รายรับจาก ร้านขายของ ที่ระลึก Receipts from souvenir shop	รายรับจาก การให้เช่า สัมมนา Receipts from function and meeting room sales	รวม Total	รายรับจาก การให้เช่าที่ดิน Receipts from rent on land	รายรับจากการ ให้เช่าอาคาร Receipts from rent on building	รายรับจากการให้เช่า ยานพาหนะ เครื่องจักรและ เครื่องมือ ฯลฯ Receipts from rent on vehicles and machinery	ดอกเบี้ยรับ/ เงินปันผลรับ interest/ dividend	กำไรจากการ เปลี่ยนแปลง อัตรา แลกเปลี่ยน Gain from currency exchange	รายรับอื่นๆ Other receipts		
<b>เหนือ</b>	<b>4,960</b>	<b>17,223,261.3</b>	<b>16,379,274.4</b>	<b>131,354.6</b>	<b>13,026,432.9</b>	<b>2,672,623.7</b>	<b>85,835.1</b>	<b>78,760.1</b>	<b>515,622.7</b>	<b>843,986.9</b>	<b>563.0</b>	<b>115,991.5</b>	<b>17,500.5</b>	<b>4,638.8</b>	<b>93.1</b>	<b>705,200.0</b>	<b>Northern</b>	
1 - 15 คน	4,575	5,302,544.8	5,275,032.1	73,435.2	5,118,671.0	103,714.5	4,921.8	13,461.1	34,263.7	27,512.7	-	8,356.1	105.6	976.0	-	18,075.0	1 - 15 persons	
16 - 25 คน	186	1,717,788.9	1,708,685.5	15,394.0	1,373,720.5	270,894.2	17,831.4	467.8	45,771.5	9,103.5	200.0	304.0	16.7	49.1	-	8,533.7	16 - 25 persons	
26 - 30 คน	34	846,667.1	713,524.0	1,816.8	575,006.1	125,976.8	504.0	4,894.1	7,143.0	133,143.1	327.0	103,901.3	-	108.8	-	28,806.1	26 - 30 persons	
31 - 50 คน	79	1,901,345.2	1,867,564.4	15,578.0	1,374,662.0	434,915.3	6,350.0	2,196.7	49,440.4	33,780.8	36.0	-	-	11.0	-	33,733.8	31 - 50 persons	
51 - 200 คน	76	4,415,300.3	3,863,599.9	25,130.5	2,637,953.1	974,364.7	41,405.9	57,740.4	152,135.8	551,700.4	-	3,430.1	-	2,674.0	-	545,596.3	51 - 200 persons	
มากกว่า 200 คน	10	3,039,615.1	2,950,868.6	-	1,946,420.2	762,758.1	14,822.0	-	226,868.3	88,746.5	-	-	17,378.3	819.9	93.1	70,455.2	More than 200 persons	
<b>ตะวันออกเฉียงเหนือ</b>	<b>4,977</b>	<b>9,197,822.7</b>	<b>9,152,695.7</b>	<b>41,145.4</b>	<b>7,382,703.4</b>	<b>1,011,241.7</b>	<b>71,026.7</b>	<b>20,357.0</b>	<b>667,367.0</b>	<b>45,127.1</b>	<b>16,337.7</b>	<b>7,831.8</b>	<b>33.3</b>	<b>394.8</b>	<b>-</b>	<b>20,529.6</b>	<b>Northeastern</b>	
1 - 15 คน	4,733	4,434,407.8	4,407,761.2	36,690.8	4,275,688.3	86,225.8	1,371.7	1,255.0	43,220.4	26,646.6	12,087.8	6,936.6	33.3	225.3	-	7,363.6	1 - 15 persons	
16 - 25 คน	94	1,034,869.5	1,030,752.9	855.0	744,418.0	74,146.0	26,308.8	18,210.0	167,670.1	4,116.6	3,999.9	-	-	46.7	-	70.0	16 - 25 persons	
26 - 30 คน	34	278,151.5	278,151.5	724.6	155,412.6	33,034.9	6,900.0	92.0	82,711.9	-	-	-	-	-	-	-	26 - 30 persons	
31 - 50 คน	61	935,829.2	928,937.7	2,875.0	595,536.6	252,902.7	16,738.0	800.0	62,960.4	6,891.5	250.0	90.0	-	25.0	-	6,526.5	31 - 50 persons	
51 - 200 คน	52	1,425,658.2	1,418,185.8	-	941,165.1	243,896.3	19,708.2	-	213,416.3	7,472.4	-	805.2	-	97.8	-	6,569.5	51 - 200 persons	
มากกว่า 200 คน	3	D	D	-	D	D	-	-	D	-	-	-	-	-	-	-	More than 200 persons	
<b>ใต้</b>	<b>6,789</b>	<b>79,179,650.7</b>	<b>76,502,923.0</b>	<b>3,961,422.8</b>	<b>57,893,628.0</b>	<b>15,707,816.8</b>	<b>1,128,749.5</b>	<b>332,621.5</b>	<b>1,440,107.0</b>	<b>2,676,727.7</b>	<b>2,053.9</b>	<b>437,991.0</b>	<b>8,673.2</b>	<b>178,614.7</b>	<b>69,385.2</b>	<b>1,980,009.8</b>	<b>Southern</b>	
1 - 15 คน	5,622	8,298,238.4	8,221,446.1	476,368.5	7,329,900.8	615,072.3	7,941.5	1,057.5	267,473.9	76,792.3	-	58,501.3	4,302.5	592.5	-	13,396.1	1 - 15 persons	
16 - 25 คน	351	2,384,796.8	2,367,609.3	63,734.4	2,063,222.3	234,321.6	7,543.6	22.6	62,499.3	17,187.4	269.9	3,669.5	-	358.3	337.1	12,552.6	16 - 25 persons	
26 - 30 คน	99	1,890,964.2	1,889,092.9	32,814.1	1,569,915.0	298,157.1	3,236.2	-	17,784.6	1,871.3	-	891.2	151.3	383.9	-	444.9	26 - 30 persons	
31 - 50 คน	230	5,430,651.6	5,390,490.7	1,023,668.1	4,420,836.5	918,830.5	1,846.7	28,805.8	20,171.2	40,161.0	-	12,216.5	-	1,029.9	-	26,914.7	31 - 50 persons	
51 - 200 คน	407	28,536,556.1	27,800,356.5	1,464,999.7	21,763,551.2	4,896,514.8	451,004.2	113,685.1	575,601.2	736,199.7	1,784.0	334,645.9	4,114.9	4,655.3	7,800.3	383,199.2	51 - 200 persons	
มากกว่า 200 คน	80	32,638,443.5	30,833,927.5	899,838.0	20,746,202.2	8,744,920.6	657,177.3	189,050.6	496,576.9	1,804,516.1	-	28,066.6	104.6	171,594.8	61,247.8	1,543,502.3	More than 200 persons	

หมายเหตุ : D หมายถึงตัวเลขที่ไม่เปิดเผย

Note : D means disclosure prohibited

ที่มา : การสำรวจที่พักแรม พ.ศ. 2561 สำนักงานสถิติแห่งชาติ กระทรวงดิจิทัลเพื่อเศรษฐกิจและสังคม

Source : The 2018 Accommodation survey, National Statistical Office, Ministry of Digital Economy and Society.

ตาราง 10 มูลค่าตามบัญชีของสินทรัพย์ ณ วันที่ 1 มกราคม 2560 จำแนกตามขนาดของสถานประกอบการ และภาค

TABLE 10 BOOK VALUE OF ASSETS ON JANUARY 1, 2017 BY SIZE OF ESTABLISHMENT AND REGION

(พันบาท : In Thousand Baht)

ภาค/ ขนาดของสถานประกอบการ	จำนวน สถาน- ประกอบการ Number of establishments	มูลค่าตามบัญชีของสินทรัพย์ถาวรต้นงวด Book value of assets on Jan. 1, 2017								Region/ Size of establishment
		รวม Total	ที่ดิน Land	อาคารและ สิ่งก่อสร้าง Building and construction	เครื่องจักร Machinery	ยานพาหนะ Vehicles	เครื่องใช้ สำนักงาน Office appliances	เครื่องมือ อื่นๆ Equipment	สินทรัพย์ ถาวรอื่น ๆ Other fixed assets	
<b>ทั่วราชอาณาจักร</b>	<b>24,391</b>	<b>772,223,343.3</b>	<b>317,012,238.4</b>	<b>383,160,482.8</b>	<b>20,113,839.3</b>	<b>12,017,607.7</b>	<b>19,770,838.2</b>	<b>8,010,777.5</b>	<b>12,137,559.4</b>	<b>Whole Kingdom</b>
1 - 15 คน	21,038	313,675,589.0	177,869,636.3	125,183,767.6	253,040.6	5,983,762.9	2,849,947.6	560,894.0	974,540.0	1 - 15 persons
16 - 25 คน	1,114	38,413,918.9	22,271,514.2	14,303,038.7	101,404.0	900,511.7	421,189.4	311,392.3	104,868.6	16 - 25 persons
26 - 30 คน	319	13,830,201.5	6,666,413.7	6,273,600.4	58,519.2	297,916.9	319,863.5	130,481.3	83,406.6	26 - 30 persons
31 - 50 คน	704	45,836,436.7	14,854,938.6	26,073,617.5	903,326.5	650,715.5	915,199.4	1,094,020.9	1,344,618.2	31 - 50 persons
51 - 200 คน	1,016	200,125,243.3	59,934,638.3	116,905,078.1	7,823,646.7	2,761,501.7	6,589,964.5	2,542,986.0	3,567,428.2	51 - 200 persons
มากกว่า 200 คน	200	160,341,954.0	35,415,097.4	94,421,380.6	10,973,902.3	1,423,199.0	8,674,673.9	3,371,003.0	6,062,697.7	More than 200 persons
<b>กรุงเทพมหานคร</b>	<b>1,226</b>	<b>102,104,684.8</b>	<b>32,396,039.5</b>	<b>53,513,590.1</b>	<b>5,541,239.9</b>	<b>688,143.5</b>	<b>6,111,043.6</b>	<b>2,321,059.3</b>	<b>1,533,568.9</b>	<b>Bangkok</b>
1 - 15 คน	644	5,359,418.5	1,814,450.3	3,301,143.8	9,250.0	94,338.4	122,835.1	8,123.2	9,277.8	1 - 15 persons
16 - 25 คน	144	3,681,069.8	2,181,671.0	1,439,335.0	3,333.3	29,233.4	24,507.5	2,959.6	30.0	16 - 25 persons
26 - 30 คน	60	2,125,379.8	936,255.3	1,114,354.9	-	43,530.0	16,401.1	14,838.4	-	26 - 30 persons
31 - 50 คน	117	5,301,019.7	1,176,938.3	3,892,295.8	-	145,632.1	82,286.7	3,866.7	-	31 - 50 persons
51 - 200 คน	189	40,986,234.8	12,765,316.7	20,400,929.4	4,732,404.7	250,059.7	1,798,799.8	989,005.4	49,719.0	51 - 200 persons
มากกว่า 200 คน	72	44,651,562.2	13,521,407.9	23,365,531.2	796,251.8	125,349.9	4,066,213.3	1,302,266.0	1,474,542.1	More than 200 persons
<b>กลาง</b>	<b>6,439</b>	<b>207,555,376.2</b>	<b>112,192,907.8</b>	<b>80,812,983.3</b>	<b>3,952,787.8</b>	<b>3,156,634.0</b>	<b>2,353,930.6</b>	<b>954,215.9</b>	<b>4,131,916.8</b>	<b>Central</b>
1 - 15 คน	5,464	104,461,563.8	70,576,606.3	30,563,538.4	96,269.6	1,790,804.0	1,039,841.6	159,530.2	234,973.6	1 - 15 persons
16 - 25 คน	339	14,090,554.4	8,491,454.5	5,108,561.9	40,144.7	225,428.2	89,602.7	108,809.4	26,552.9	16 - 25 persons
26 - 30 คน	92	6,718,010.7	4,007,158.8	2,415,740.2	37,503.4	136,273.1	60,625.1	24,609.5	36,100.5	26 - 30 persons
31 - 50 คน	217	15,640,313.7	7,129,243.4	6,302,377.9	688,545.9	181,544.8	182,308.3	45,527.1	1,110,766.3	31 - 50 persons
51 - 200 คน	292	52,098,813.3	16,477,782.9	29,371,440.3	2,682,126.6	712,959.0	474,313.1	394,518.7	1,985,672.8	51 - 200 persons
มากกว่า 200 คน	35	14,546,120.3	5,510,661.9	7,051,324.6	408,197.5	109,624.9	507,239.8	221,221.0	737,850.8	More than 200 persons

ตาราง 10 มูลค่าตามบัญชีของสินทรัพย์ ณ วันที่ 1 มกราคม 2560 จำแนกตามขนาดของสถานประกอบการ และภาค (ต่อ)  
TABLE 10 BOOK VALUE OF ASSETS ON JANUARY 1, 2017 BY SIZE OF ESTABLISHMENT AND REGION (Cont'd)

(พันบาท : In Thousand Baht)

ภาค/ ขนาดของสถานประกอบการ	จำนวน สถาน- ประกอบการ Number of establishments	มูลค่าตามบัญชีของสินทรัพย์ถาวรต้นงวด Book value of assets on Jan. 1, 2017								Region/ Size of establishment
		รวม Total	ที่ดิน Land	อาคารและ สิ่งก่อสร้าง Building and construction	เครื่องจักร Machinery	ยานพาหนะ Vehicles	เครื่องใช้ สำนักงาน Office appliances	เครื่องมือ อื่นๆ Equipment	สินทรัพย์ ถาวรอื่น ๆ Other fixed assets	
<b>เหนือ</b>	<b>4,960</b>	<b>127,581,014.1</b>	<b>57,728,219.0</b>	<b>59,264,432.4</b>	<b>7,176,170.1</b>	<b>1,698,873.8</b>	<b>1,259,617.0</b>	<b>349,828.3</b>	<b>103,873.5</b>	<b>Northern</b>
1 - 15 คน	4,575	69,145,307.4	40,542,723.8	26,515,144.6	29,953.9	1,291,621.5	634,979.9	102,405.7	28,477.9	1 - 15 persons
16 - 25 คน	186	3,081,681.6	1,128,252.5	1,773,978.2	11,915.8	80,902.4	60,516.2	20,620.5	5,496.0	16 - 25 persons
26 - 30 คน	34	476,800.7	150,111.0	202,645.7	11,316.2	8,462.3	56,254.3	34,229.3	13,781.9	26 - 30 persons
31 - 50 คน	79	7,106,108.7	444,081.8	6,210,958.9	16,783.9	99,871.7	270,171.6	24,810.4	39,430.2	31 - 50 persons
51 - 200 คน	76	18,237,942.8	12,662,617.8	5,027,587.4	19,795.0	130,997.8	222,694.8	157,762.4	16,487.6	51 - 200 persons
มากกว่า 200 คน	10	29,533,172.9	2,800,432.0	19,534,117.6	7,086,405.3	87,018.0	15,000.0	10,000.0	200.0	More than 200 persons
<b>ตะวันออกเฉียงเหนือ</b>	<b>4,977</b>	<b>64,222,161.8</b>	<b>31,802,945.4</b>	<b>27,877,594.1</b>	<b>246,834.6</b>	<b>2,523,622.0</b>	<b>775,547.2</b>	<b>295,988.2</b>	<b>699,630.4</b>	<b>Northeastern</b>
1 - 15 คน	4,733	48,653,291.5	24,764,060.8	21,352,807.0	65,477.4	1,383,136.1	315,481.9	86,798.6	685,529.7	1 - 15 persons
16 - 25 คน	94	6,772,869.2	4,391,869.7	1,926,461.7	11,600.0	346,252.8	52,361.4	41,754.3	2,569.3	16 - 25 persons
26 - 30 คน	34	729,262.0	390,995.0	301,065.1	2,900.0	20,824.7	7,614.7	3,129.5	2,733.0	26 - 30 persons
31 - 50 คน	61	2,908,939.0	836,567.1	1,781,501.6	48,332.2	72,103.3	149,933.6	20,356.2	145.0	31 - 50 persons
51 - 200 คน	52	4,766,750.2	1,119,452.8	2,425,758.7	118,225.1	700,855.1	249,855.5	143,949.7	8,653.4	51 - 200 persons
มากกว่า 200 คน	3	D	D	D	D	D	D	-	-	More than 200 persons
<b>ใต้</b>	<b>6,789</b>	<b>270,760,106.4</b>	<b>82,892,126.6</b>	<b>161,691,882.9</b>	<b>3,196,806.8</b>	<b>3,950,334.4</b>	<b>9,270,700.0</b>	<b>4,089,685.9</b>	<b>5,668,569.8</b>	<b>Southern</b>
1 - 15 คน	5,622	86,056,007.7	40,171,795.0	43,451,133.8	52,089.7	1,423,862.8	736,809.0	204,036.3	16,281.1	1 - 15 persons
16 - 25 คน	351	10,787,743.9	6,078,266.5	4,054,701.9	34,410.1	218,694.9	194,201.5	137,248.6	70,220.4	16 - 25 persons
26 - 30 คน	99	3,780,748.3	1,181,893.6	2,239,794.4	6,799.6	88,826.8	178,968.2	53,674.5	30,791.2	26 - 30 persons
31 - 50 คน	230	14,880,055.6	5,268,107.9	7,886,483.2	149,664.4	151,563.5	230,499.1	999,460.6	194,276.8	31 - 50 persons
51 - 200 คน	407	84,035,502.3	16,909,468.0	59,679,362.4	271,095.2	966,630.1	3,844,301.2	857,749.8	1,506,895.5	51 - 200 persons
มากกว่า 200 คน	80	71,220,048.6	13,282,595.5	44,380,407.3	2,682,747.8	1,100,756.2	4,085,920.9	1,837,516.1	3,850,104.9	More than 200 persons

หมายเหตุ : D หมายถึงตัวเลขที่ไม่เปิดเผย

Note : D means disclosure prohibited

ที่มา : การสำรวจที่พักแรม พ.ศ. 2561 สำนักงานสถิติแห่งชาติ กระทรวงดิจิทัลเพื่อเศรษฐกิจและสังคม

Source : The 2018 Accommodation survey, National Statistical Office, Ministry of Digital Economy and Society.

ตาราง 11 มูลค่าตามบัญชีของสินทรัพย์ ณ วันที่ 31 ธันวาคม 2560 จำแนกตามขนาดของสถานประกอบการ และภาค

TABLE 11 BOOK VALUE OF ASSETS ON DECEMBER 31, 2017 BY SIZE OF ESTABLISHMENT AND REGION

(พันบาท : In Thousand Baht)

ภาค/ ขนาดของสถานประกอบการ	จำนวน สถาน- ประกอบการ Number of establishments	มูลค่าตามบัญชีของสินทรัพย์ถาวรปลายงวด Book value of assets on Dec. 31, 2017								Region/ Size of establishment
		รวม Total	ที่ดิน Land	อาคารและ สิ่งก่อสร้าง Building and construction	เครื่องจักร Machinery	ยานพาหนะ Vehicles	เครื่องใช้ สำนักงาน Office appliances	เครื่องมือ อื่นๆ Equipment	สินทรัพย์ ถาวรอื่น ๆ Other fixed assets	
<b>ทั่วราชอาณาจักร</b>	<b>24,391</b>	<b>760,606,156.8</b>	<b>321,891,028.9</b>	<b>370,671,410.9</b>	<b>19,927,563.1</b>	<b>10,422,653.3</b>	<b>18,819,108.9</b>	<b>7,522,423.9</b>	<b>11,351,967.9</b>	<b>Whole Kingdom</b>
1 - 15 คน	21,038	311,050,427.6	179,180,775.8	122,962,298.2	219,716.7	4,954,767.7	2,547,822.7	443,702.0	741,344.4	1 - 15 persons
16 - 25 คน	1,114	37,451,913.5	22,489,734.4	13,315,412.7	101,710.3	767,782.6	391,546.5	290,649.2	95,077.8	16 - 25 persons
26 - 30 คน	319	13,457,466.4	6,734,160.4	5,942,107.6	48,149.0	262,096.3	277,592.7	109,632.3	83,728.2	26 - 30 persons
31 - 50 คน	704	44,265,580.5	14,948,178.0	24,798,037.6	842,018.3	601,038.0	782,202.2	988,203.1	1,305,903.4	31 - 50 persons
51 - 200 คน	1,016	193,596,613.3	60,865,818.0	110,648,082.2	7,838,290.0	2,501,075.4	6,212,161.7	2,381,677.1	3,149,508.9	51 - 200 persons
มากกว่า 200 คน	200	160,784,155.5	37,672,362.3	93,005,472.4	10,877,678.8	1,335,893.3	8,607,783.0	3,308,560.3	5,976,405.2	More than 200 persons
<b>กรุงเทพมหานคร</b>	<b>1,226</b>	<b>103,010,599.0</b>	<b>33,075,613.3</b>	<b>53,639,015.1</b>	<b>5,548,735.4</b>	<b>614,671.3</b>	<b>6,238,894.0</b>	<b>2,317,187.7</b>	<b>1,576,482.3</b>	<b>Bangkok</b>
1 - 15 คน	644	5,131,513.0	1,814,450.3	3,113,934.3	11,100.0	69,176.7	109,462.6	6,779.6	6,609.6	1 - 15 persons
16 - 25 คน	144	3,607,904.2	2,181,671.0	1,374,868.3	2,666.7	23,386.7	22,557.4	2,729.1	25.0	16 - 25 persons
26 - 30 คน	60	2,060,021.9	940,122.0	1,058,637.2	-	34,230.4	15,107.7	11,924.7	-	26 - 30 persons
31 - 50 คน	117	4,978,443.9	1,176,938.3	3,607,980.5	-	116,555.7	73,876.1	3,093.3	-	31 - 50 persons
51 - 200 คน	189	43,123,921.6	13,426,476.8	22,030,556.1	4,727,822.6	228,893.1	1,804,273.2	876,450.8	29,449.1	51 - 200 persons
มากกว่า 200 คน	72	44,108,794.4	13,535,954.8	22,453,038.9	807,146.1	142,428.7	4,213,617.1	1,416,210.1	1,540,398.6	More than 200 persons
<b>กลาง</b>	<b>6,439</b>	<b>208,126,930.6</b>	<b>112,747,382.5</b>	<b>82,186,328.9</b>	<b>3,868,047.6</b>	<b>2,618,262.9</b>	<b>2,175,926.2</b>	<b>874,971.9</b>	<b>3,656,010.6</b>	<b>Central</b>
1 - 15 คน	5,464	109,221,051.4	70,770,309.3	35,690,063.7	81,271.7	1,468,871.6	934,043.5	123,870.1	152,621.4	1 - 15 persons
16 - 25 คน	339	13,701,620.3	8,588,671.0	4,682,151.3	43,367.5	178,776.1	80,522.8	104,201.2	23,930.2	16 - 25 persons
26 - 30 คน	92	6,529,845.8	4,030,608.8	2,237,425.3	32,551.9	119,229.7	52,018.4	21,681.8	36,330.0	26 - 30 persons
31 - 50 คน	217	15,236,581.2	7,100,143.9	6,073,422.4	639,255.9	147,170.2	159,184.4	42,991.4	1,074,413.1	31 - 50 persons
51 - 200 คน	292	48,641,235.0	16,746,987.5	26,007,629.9	2,724,072.8	616,079.2	471,801.4	375,450.0	1,699,214.1	51 - 200 persons
มากกว่า 200 คน	35	14,796,596.9	5,510,661.9	7,495,636.3	347,527.7	88,136.1	478,355.7	206,777.5	669,501.7	More than 200 persons

ตาราง 11 มูลค่าตามบัญชีของสินทรัพย์ ณ วันที่ 31 ธันวาคม 2560 จำแนกตามขนาดของสถานประกอบการ และภาค (ต่อ)  
TABLE 11 BOOK VALUE OF ASSETS ON DECEMBER 31, 2017 BY SIZE OF ESTABLISHMENT AND REGION (Cont'd)

(พันบาท : In Thousand Baht)

ภาค/ ขนาดของสถานประกอบการ	จำนวน สถาน- ประกอบการ Number of establishments	มูลค่าตามบัญชีของสินทรัพย์ถาวรปลายงวด Book value of assets on Dec. 31, 2017								Region/ Size of establishment
		รวม Total	ที่ดิน Land	อาคารและ สิ่งก่อสร้าง Building and construction	เครื่องจักร Machinery	ยานพาหนะ Vehicles	เครื่องใช้ สำนักงาน Office appliances	เครื่องมือ อื่นๆ Equipment Other	สินทรัพย์ ถาวรอื่น ๆ Other fixed assets	
<b>เหนือ</b>	<b>4,960</b>	<b>124,757,948.6</b>	<b>58,014,109.7</b>	<b>56,495,811.6</b>	<b>7,208,125.8</b>	<b>1,442,486.9</b>	<b>1,154,499.0</b>	<b>359,375.1</b>	<b>83,540.5</b>	<b>Northern</b>
1 - 15 คน	4,575	67,068,189.0	40,793,033.7	24,485,643.1	30,933.9	1,093,343.7	553,293.5	90,515.9	21,425.2	1 - 15 persons
16 - 25 คน	186	3,022,095.2	1,141,233.3	1,718,860.6	11,378.5	67,570.3	57,568.3	20,121.6	5,362.7	16 - 25 persons
26 - 30 คน	34	444,035.7	172,311.0	196,400.4	7,262.9	7,083.4	28,635.4	21,026.9	11,315.6	26 - 30 persons
31 - 50 คน	79	6,673,451.6	444,481.8	5,853,152.7	15,599.8	87,859.9	224,487.0	20,643.4	27,227.0	31 - 50 persons
51 - 200 คน	76	17,993,446.2	12,662,617.8	4,714,868.7	15,836.0	107,031.4	277,014.8	198,067.3	18,010.1	51 - 200 persons
มากกว่า 200 คน	10	29,556,731.0	2,800,432.0	19,526,886.1	7,127,114.7	79,598.2	13,500.0	9,000.0	200.0	More than 200 persons
<b>ตะวันออกเฉียงเหนือ</b>	<b>4,977</b>	<b>61,696,392.1</b>	<b>32,454,550.3</b>	<b>25,307,823.5</b>	<b>224,477.5</b>	<b>2,210,772.7</b>	<b>686,837.4</b>	<b>251,159.0</b>	<b>560,771.6</b>	<b>Northeastern</b>
1 - 15 คน	4,733	46,659,806.0	25,335,764.1	19,228,728.2	52,280.7	1,151,272.3	269,576.3	76,021.2	546,163.2	1 - 15 persons
16 - 25 คน	94	6,529,934.4	4,411,469.7	1,727,824.2	13,683.9	300,945.6	46,172.9	26,542.2	3,296.0	16 - 25 persons
26 - 30 คน	34	714,135.3	409,225.0	272,885.5	2,517.0	18,229.8	6,507.8	2,454.8	2,315.3	26 - 30 persons
31 - 50 คน	61	2,777,411.8	881,672.1	1,656,540.7	39,827.2	60,930.6	131,057.1	7,239.1	145.0	31 - 50 persons
51 - 200 คน	52	4,628,734.7	1,116,419.4	2,336,344.9	115,928.8	679,034.5	233,253.3	138,901.6	8,852.1	51 - 200 persons
มากกว่า 200 คน	3	D	D	D	D	D	D	-	-	More than 200 persons
<b>ใต้</b>	<b>6,789</b>	<b>263,014,286.4</b>	<b>85,599,373.1</b>	<b>153,042,431.7</b>	<b>3,078,176.8</b>	<b>3,536,459.4</b>	<b>8,562,952.3</b>	<b>3,719,730.3</b>	<b>5,475,162.8</b>	<b>Southern</b>
1 - 15 คน	5,622	82,969,868.1	40,467,218.4	40,443,929.0	44,130.4	1,172,103.4	681,446.8	146,515.3	14,524.9	1 - 15 persons
16 - 25 คน	351	10,590,359.4	6,166,689.3	3,811,708.4	30,613.7	197,103.9	184,725.1	137,055.0	62,463.9	16 - 25 persons
26 - 30 คน	99	3,709,427.8	1,181,893.6	2,176,759.2	5,817.2	83,323.1	175,323.5	52,544.1	33,767.2	26 - 30 persons
31 - 50 คน	230	14,599,692.0	5,344,941.8	7,606,941.4	147,335.4	188,521.6	193,597.7	914,235.8	204,118.3	31 - 50 persons
51 - 200 คน	407	79,209,275.9	16,913,316.4	55,558,682.7	254,629.8	870,037.2	3,425,819.0	792,807.3	1,393,983.5	51 - 200 persons
มากกว่า 200 คน	80	71,935,663.2	15,525,313.6	43,444,411.2	2,595,650.3	1,025,370.2	3,902,040.3	1,676,572.7	3,766,304.9	More than 200 persons

หมายเหตุ : D หมายถึงตัวเลขที่ไม่เปิดเผย

Note : D means disclosure prohibited

ที่มา : การสำรวจที่พักแรม พ.ศ. 2561 สำนักงานสถิติแห่งชาติ กระทรวงดิจิทัลเพื่อเศรษฐกิจและสังคม

Source : The 2018 Accommodation survey, National Statistical Office, Ministry of Digital Economy and Society.



ตาราง 12 มูลค่าสินทรัพย์ถาวรที่เปลี่ยนแปลงของสถานประกอบการที่พักแรมระหว่าง มกราคม - ธันวาคม 2560 จำแนกตามขนาดของสถานประกอบการ และภาค

TABLE 12 VALUE OF FIXED ASSETS CHANGED OF ACCOMMODATION IN JANUARY- DECEMBER , 2017 BY SIZE OF ESTABLISHMENT AND REGION

(พันบาท In Thousand Baht)

ภาค/ ขนาดของสถานประกอบการ	จำนวน สถาน- ประกอบการ Number of establishments	มูลค่าสินทรัพย์ ถาวรที่ซื้อหรือ ผลิตขึ้นใช้เอง Value of new or cost producing of fixed assets	มูลค่าสินทรัพย์ ถาวรที่ขาย Value of disposal of fixed assets	ค่าโอน กรรมสิทธิ์ Ownership transfer fee	Region/ Size of establishment
<b>ทั่วราชอาณาจักร</b>	<b>24,391</b>	<b>14,314,572.2</b>	<b>292,704.4</b>	<b>27,247.6</b>	<b>Whole Kingdom</b>
1 - 15 คน	21,038	576,711.0	33,784.3	19,723.7	1 - 15 persons
16 - 25 คน	1,114	137,199.4	1,289.5	-	16 - 25 persons
26 - 30 คน	319	33,454.2	187.3	42.9	26 - 30 persons
31 - 50 คน	704	306,898.7	122.0	-	31 - 50 persons
51 - 200 คน	1,016	4,539,343.5	173,087.4	802.5	51 - 200 persons
มากกว่า 200 คน	200	8,720,965.4	84,234.0	6,678.5	More than 200 persons
<b>กรุงเทพมหานคร</b>	<b>1,226</b>	<b>2,264,429.5</b>	<b>65,138.1</b>	<b>15,928.5</b>	<b>Bangkok</b>
1 - 15 คน	644	6,801.7	9,250.0	9,250.0	1 - 15 persons
16 - 25 คน	144	-	-	-	16 - 25 persons
26 - 30 คน	60	-	-	-	26 - 30 persons
31 - 50 คน	117	-	-	-	31 - 50 persons
51 - 200 คน	189	63,509.8	26,257.8	-	51 - 200 persons
มากกว่า 200 คน	72	2,194,117.9	29,630.3	6,678.5	More than 200 persons
<b>กลาง</b>	<b>6,439</b>	<b>1,356,739.4</b>	<b>74,481.4</b>	<b>11,215.1</b>	<b>Central</b>
1 - 15 คน	5,464	80,573.0	6,697.9	10,473.7	1 - 15 persons
16 - 25 คน	339	6,465.5	529.5	-	16 - 25 persons
26 - 30 คน	92	5,337.4	187.3	42.9	26 - 30 persons
31 - 50 คน	217	65,866.9	-	-	31 - 50 persons
51 - 200 คน	292	235,499.9	64,107.2	698.5	51 - 200 persons
มากกว่า 200 คน	35	962,996.8	2,959.5	-	More than 200 persons

ตาราง 12 มูลค่าสินทรัพย์ถาวรที่เปลี่ยนแปลงของสถานประกอบการที่พักแรมระหว่าง มกราคม - ธันวาคม 2560 จำแนกตามขนาดของสถานประกอบการ และภาค (ต่อ)

TABLE 12 VALUE OF FIXED ASSETS CHANGED OF ACCOMMODATION IN JANUARY- DECEMBER , 2017 BY SIZE OF ESTABLISHMENT AND REGION (Cont'd)

(พันบาท In Thousand Baht)

ภาค/ ขนาดของสถานประกอบการ	จำนวน สถาน- ประกอบการ Number of establishments	มูลค่าสินทรัพย์ ถาวรที่ซื้อหรือ ผลิตขึ้นใช้เอง Value of new or cost producing of fixed assets	มูลค่าสินทรัพย์ ถาวรที่ขาย Value of disposal of fixed assets	ค่าโอน กรรมสิทธิ์ Ownership transfer fee	Region/ Size of establishment
<b>เหนือ</b>	<b>4,960</b>	<b>400,492.5</b>	<b>89,790.1</b>	<b>104.0</b>	<b>Northern</b>
1 - 15 คน	4,575	74,652.1	10,956.0	-	1 - 15 persons
16 - 25 คน	186	103,454.5	760.0	-	16 - 25 persons
26 - 30 คน	34	17,420.6	-	-	26 - 30 persons
31 - 50 คน	79	5,076.0	22.0	-	31 - 50 persons
51 - 200 คน	76	199,889.4	78,052.1	104.0	51 - 200 persons
มากกว่า 200 คน	10	-	-	-	More than 200 persons
<b>ตะวันออกเฉียงเหนือ</b>	<b>4,977</b>	<b>46,335.3</b>	<b>1,037.5</b>	<b>-</b>	<b>Northeastern</b>
1 - 15 คน	4,733	24,959.9	337.5	-	1 - 15 persons
16 - 25 คน	94	1,030.0	-	-	16 - 25 persons
26 - 30 คน	34	223.9	-	-	26 - 30 persons
31 - 50 คน	61	150.0	100.0	-	31 - 50 persons
51 - 200 คน	52	19,971.5	600.0	-	51 - 200 persons
มากกว่า 200 คน	3	-	-	-	More than 200 persons
<b>ใต้</b>	<b>6,789</b>	<b>10,246,575.5</b>	<b>62,257.3</b>	<b>-</b>	<b>Southern</b>
1 - 15 คน	5,622	389,724.3	6,542.9	-	1 - 15 persons
16 - 25 คน	351	26,249.5	-	-	16 - 25 persons
26 - 30 คน	99	10,472.3	-	-	26 - 30 persons
31 - 50 คน	230	235,805.8	-	-	31 - 50 persons
51 - 200 คน	407	4,020,472.9	4,070.3	-	51 - 200 persons
มากกว่า 200 คน	80	5,563,850.7	51,644.2	-	More than 200 persons

ที่มา : การสำรวจที่พักแรม พ.ศ. 2561 สำนักงานสถิติแห่งชาติ กระทรวงดิจิทัลเพื่อเศรษฐกิจและสังคม

Source : The 2018 Accommodation survey, National Statistical Office, Ministry of Digital Economy and Society.

ตาราง 13 จำนวนและร้อยละของห้องพัก จำแนกตามประเภทห้องพัก ขนาดของสถานประกอบการ และภาค

TABLE 13 NUMBER AND PERCENTAGE OF ROOMS BY TYPE OF ROOM, SIZE OF ESTABLISHMENT AND REGION

ภาค/ ขนาดของสถานประกอบการ	จำนวน สถานประกอบการ Number of establishments	รวม Total		ห้องชุด Suite room		ห้องสามัญ Common room		Region/ Size of establishment
		จำนวน Number	ร้อยละ %	จำนวน Number	ร้อยละ %	จำนวน Number	ร้อยละ %	
<b>ทั่วราชอาณาจักร</b>	<b>24,391</b>	<b>721,501</b>	<b>100.0</b>	<b>45,008</b>	<b>6.2</b>	<b>676,493</b>	<b>93.8</b>	<b>Whole Kingdom</b>
1 - 15 คน	21,038	387,388	100.0	12,827	3.3	374,562	96.7	1 - 15 persons
16 - 25 คน	1,114	64,626	100.0	3,631	5.6	60,996	94.4	16 - 25 persons
26 - 30 คน	319	20,154	100.0	996	4.9	19,159	95.1	26 - 30 persons
31 - 50 คน	704	49,919	100.0	4,930	9.9	44,989	90.1	31 - 50 persons
51 - 200 คน	1,016	140,974	100.0	16,051	11.4	124,923	88.6	51 - 200 persons
มากกว่า 200 คน	200	58,440	100.0	6,575	11.3	51,865	88.7	More than 200 persons
<b>กรุงเทพมหานคร</b>	<b>1,226</b>	<b>99,346</b>	<b>100.0</b>	<b>15,045</b>	<b>15.1</b>	<b>84,301</b>	<b>84.9</b>	<b>Bangkok</b>
1 - 15 คน	644	13,371	100.0	1,181	8.8	12,190	91.2	1 - 15 persons
16 - 25 คน	144	10,581	100.0	285	2.7	10,296	97.3	16 - 25 persons
26 - 30 คน	60	3,396	100.0	58	1.7	3,338	98.3	26 - 30 persons
31 - 50 คน	117	9,843	100.0	2,165	22.0	7,677	78.0	31 - 50 persons
51 - 200 คน	189	33,391	100.0	7,248	21.7	26,142	78.3	51 - 200 persons
มากกว่า 200 คน	72	28,764	100.0	4,107	14.3	24,657	85.7	More than 200 persons
<b>กลาง</b>	<b>6,439</b>	<b>192,930</b>	<b>100.0</b>	<b>10,103</b>	<b>5.2</b>	<b>182,827</b>	<b>94.8</b>	<b>Central</b>
1 - 15 คน	5,464	111,432	100.0	4,542	4.1	106,890	95.9	1 - 15 persons
16 - 25 คน	339	19,060	100.0	766	4.0	18,294	96.0	16 - 25 persons
26 - 30 คน	92	5,934	100.0	659	11.1	5,276	88.9	26 - 30 persons
31 - 50 คน	217	17,062	100.0	1,472	8.6	15,590	91.4	31 - 50 persons
51 - 200 คน	292	32,283	100.0	2,394	7.4	29,890	92.6	51 - 200 persons
มากกว่า 200 คน	35	7,158	100.0	270	3.8	6,888	96.2	More than 200 persons

ตาราง 13 จำนวนและร้อยละของห้องพัก จำแนกตามประเภทห้องพัก ขนาดของสถานประกอบการ และภาค (ต่อ)

TABLE 13 NUMBER AND PERCENTAGE OF ROOMS BY TYPE OF ROOM, SIZE OF ESTABLISHMENT AND REGION (Cont'd)

ภาค/ ขนาดของสถานประกอบการ	จำนวน สถานประกอบการ Number of establishments	รวม Total		ห้องชุด Suite room		ห้องสามัญ Common room		Region/ Size of establishment
		จำนวน Number	ร้อยละ %	จำนวน Number	ร้อยละ %	จำนวน Number	ร้อยละ %	
<b>เหนือ</b>	<b>4,960</b>	<b>108,618</b>	<b>100.0</b>	<b>4,154</b>	<b>3.8</b>	<b>104,464</b>	<b>96.2</b>	<b>Northern</b>
1 - 15 คน	4,575	80,563	100.0	2,657	3.3	77,906	96.7	1 - 15 persons
16 - 25 คน	186	8,950	100.0	514	5.7	8,436	94.3	16 - 25 persons
26 - 30 คน	34	2,773	100.0	58	2.1	2,715	97.9	26 - 30 persons
31 - 50 คน	79	4,748	100.0	202	4.3	4,545	95.7	31 - 50 persons
51 - 200 คน	76	6,599	100.0	336	5.1	6,263	94.9	51 - 200 persons
มากกว่า 200 คน	10	4,986	100.0	387	7.8	4,599	92.2	More than 200 persons
<b>ตะวันออกเฉียงเหนือ</b>	<b>4,977</b>	<b>95,350</b>	<b>100.0</b>	<b>3,775</b>	<b>4.0</b>	<b>91,575</b>	<b>96.0</b>	<b>Northeastern</b>
1 - 15 คน	4,733	75,168	100.0	1,264	1.7	73,904	98.3	1 - 15 persons
16 - 25 คน	94	7,093	100.0	1,183	16.7	5,909	83.3	16 - 25 persons
26 - 30 คน	34	2,196	100.0	126	5.7	2,070	94.3	26 - 30 persons
31 - 50 คน	61	4,315	100.0	267	6.2	4,049	93.8	31 - 50 persons
51 - 200 คน	52	5,913	100.0	846	14.3	5,067	85.7	51 - 200 persons
มากกว่า 200 คน	3	666	100.0	90	13.5	576	86.5	More than 200 persons
<b>ใต้</b>	<b>6,789</b>	<b>225,257</b>	<b>100.0</b>	<b>11,931</b>	<b>5.3</b>	<b>213,326</b>	<b>94.7</b>	<b>Southern</b>
1 - 15 คน	5,622	106,854	100.0	3,183	3.0	103,671	97.0	1 - 15 persons
16 - 25 คน	351	18,942	100.0	882	4.7	18,060	95.3	16 - 25 persons
26 - 30 คน	99	5,856	100.0	95	1.6	5,761	98.4	26 - 30 persons
31 - 50 คน	230	13,951	100.0	823	5.9	13,128	94.1	31 - 50 persons
51 - 200 คน	407	62,788	100.0	5,227	8.3	57,561	91.7	51 - 200 persons
มากกว่า 200 คน	80	16,866	100.0	1,721	10.2	15,145	89.8	More than 200 persons

ที่มา : การสำรวจที่พักแรม พ.ศ. 2561 สำนักงานสถิติแห่งชาติ กระทรวงดิจิทัลเพื่อเศรษฐกิจและสังคม

Source : The 2018 Accommodation survey, National Statistical Office, Ministry of Digital Economy and Society.

ตาราง 14 จำนวนและร้อยละของห้องสามัญ จำแนกตามประเภทห้องพัก ขนาดของสถานประกอบการ และภาค

TABLE 14 NUMBER AND PERCENTAGE OF COMMON ROOMS BY TYPE OF ROOM, SIZE OF ESTABLISHMENT AND REGION

ภาค/ ขนาดของสถาน- ประกอบการ	รวมทั้งสิ้น Total		ห้องเตียงเดี่ยว Double room						ห้องเตียงคู่ Twin room						อื่น ๆ Other room				Region/ Size of establishment		
			รวม Total		ห้องพักที่มี เครื่องปรับอากาศ Room with air condition		ห้องพักที่ไม่มี เครื่องปรับอากาศ Room without air condition		รวม Total		ห้องพักที่มี เครื่องปรับอากาศ Room with air condition		ห้องพักที่ไม่มี เครื่องปรับอากาศ Room without air condition		รวม Total		ห้องพักที่มี เครื่องปรับอากาศ Room with air condition			ห้องพักที่ไม่มี เครื่องปรับอากาศ Room without air condition	
	จำนวน	ร้อยละ	จำนวน	ร้อยละ	จำนวน	ร้อยละ	จำนวน	ร้อยละ	จำนวน	ร้อยละ	จำนวน	ร้อยละ	จำนวน	ร้อยละ	จำนวน	ร้อยละ	จำนวน	ร้อยละ		จำนวน	ร้อยละ
	Number	%	Number	%	Number	%	Number	%	Number	%	Number	%	Number	%	Number	%	Number	%		Number	%
<b>ทั่วราชอาณาจักร</b>	<b>676,493</b>	<b>100.0</b>	<b>369,734</b>	<b>54.7</b>	<b>340,798</b>	<b>92.2</b>	<b>28,936</b>	<b>7.8</b>	<b>254,905</b>	<b>37.7</b>	<b>247,796</b>	<b>97.2</b>	<b>7,109</b>	<b>2.8</b>	<b>51,854</b>	<b>7.6</b>	<b>48,296</b>	<b>93.1</b>	<b>3,558</b>	<b>6.9</b>	<b>Whole Kingdom</b>
1 - 15 คน	374,561	100.0	243,673	65.1	218,811	89.8	24,862	10.2	109,868	29.3	104,099	94.7	5,770	5.3	21,020	5.6	17,955	85.4	3,065	14.6	1 - 15 persons
16 - 25 คน	60,996	100.0	37,051	60.8	33,601	90.7	3,450	9.3	22,217	36.4	21,057	94.8	1,161	5.2	1,727	2.8	1,434	83.0	294	17.0	16 - 25 persons
26 - 30 คน	19,159	100.0	10,371	54.1	10,308	99.4	63	0.6	6,890	36.0	6,884	99.9	6	0.1	1,898	9.9	1,849	97.4	49	2.6	26 - 30 persons
31 - 50 คน	44,989	100.0	22,950	51.0	22,832	99.5	119	0.5	19,824	44.1	19,806	99.9	18	0.1	2,215	4.9	2,096	94.7	118	5.3	31 - 50 persons
51 - 200 คน	124,923	100.0	35,174	28.2	34,731	98.7	443	1.3	65,674	52.6	65,520	99.8	155	0.2	24,075	19.2	24,042	99.9	32	0.1	51 - 200 persons
มากกว่า 200 คน	51,865	100.0	20,514	39.6	20,514	100.0	-	-	30,431	58.6	30,431	100.0	-	-	920	1.8	920	100.0	-	-	More than 200 persons
<b>กรุงเทพมหานคร</b>	<b>84,301</b>	<b>100.0</b>	<b>28,423</b>	<b>33.7</b>	<b>27,550</b>	<b>96.9</b>	<b>873</b>	<b>3.1</b>	<b>47,585</b>	<b>56.5</b>	<b>47,085</b>	<b>99.0</b>	<b>500</b>	<b>1.0</b>	<b>8,293</b>	<b>9.8</b>	<b>8,293</b>	<b>100.0</b>	<b>-</b>	<b>-</b>	<b>Bangkok</b>
1 - 15 คน	12,190	100.0	6,285	51.6	6,078	96.7	207	3.3	5,818	47.7	5,818	100.0	-	-	87	0.7	87	100.0	-	-	1 - 15 persons
16 - 25 คน	10,296	100.0	5,457	53.0	4,790	87.8	667	12.2	4,840	47.0	4,340	89.7	500	10.3	-	-	-	-	-	-	16 - 25 persons
26 - 30 คน	3,338	100.0	1,084	32.5	1,084	100.0	-	-	2,196	65.8	2,196	100.0	-	-	58	1.7	58	100.0	-	-	26 - 30 persons
31 - 50 คน	7,677	100.0	2,621	34.1	2,621	100.0	-	-	3,781	49.3	3,781	100.0	-	-	1,276	16.6	1,276	100.0	-	-	31 - 50 persons
51 - 200 คน	26,142	100.0	4,055	15.5	4,055	100.0	-	-	15,231	58.3	15,231	100.0	-	-	6,857	26.2	6,857	100.0	-	-	51 - 200 persons
มากกว่า 200 คน	24,657	100.0	8,922	36.2	8,922	100.0	-	-	15,720	63.7	15,720	100.0	-	-	15	0.1	15	100.0	-	-	More than 200 persons
<b>กลาง</b>	<b>182,827</b>	<b>100.0</b>	<b>106,355</b>	<b>58.1</b>	<b>97,646</b>	<b>91.8</b>	<b>8,709</b>	<b>8.2</b>	<b>65,596</b>	<b>35.9</b>	<b>63,909</b>	<b>97.4</b>	<b>1,687</b>	<b>2.6</b>	<b>10,876</b>	<b>6.0</b>	<b>9,686</b>	<b>89.1</b>	<b>1,190</b>	<b>10.9</b>	<b>Central</b>
1 - 15 คน	106,890	100.0	70,400	65.9	63,486	90.2	6,914	9.8	30,019	28.1	28,722	95.7	1,297	4.3	6,471	6.0	5,402	83.5	1,069	16.5	1 - 15 persons
16 - 25 คน	18,294	100.0	12,114	66.2	10,493	86.6	1,622	13.4	5,262	28.8	4,962	94.3	300	5.7	918	5.0	829	90.3	89	9.7	16 - 25 persons
26 - 30 คน	5,276	100.0	2,317	43.9	2,317	100.0	-	-	1,778	33.7	1,778	100.0	-	-	1,181	22.4	1,181	100.0	-	-	26 - 30 persons
31 - 50 คน	15,590	100.0	7,726	49.6	7,653	99.1	73	0.9	7,609	48.8	7,609	100.0	-	-	255	1.6	255	100.0	-	-	31 - 50 persons
51 - 200 คน	29,890	100.0	10,995	36.8	10,894	99.1	101	0.9	16,905	56.6	16,815	99.5	91	0.5	1,990	6.6	1,958	98.4	32	1.6	51 - 200 persons
มากกว่า 200 คน	6,888	100.0	2,803	40.7	2,803	100.0	-	-	4,023	58.4	4,023	100.0	-	-	62	0.9	62	100.0	-	-	More than 200 persons

ตาราง 14 จำนวนและร้อยละของห้องสามัญ จำแนกตามประเภทห้องพัก ขนาดของสถานประกอบการ และภาค (ต่อ)

TABLE 14 NUMBER AND PERCENTAGE OF COMMON ROOMS BY TYPE OF ROOM, SIZE OF ESTABLISHMENT AND REGION (Cont'd)

ภาค/ ขนาดของสถาน- ประกอบการ	รวมทั้งสิ้น Total		ห้องเตียงเดี่ยว Double room						ห้องเตียงคู่ Twin room						อื่น ๆ Other room				Region/ Size of establishment			
			รวม Total		ห้องพักที่มี เครื่องปรับอากาศ Room with air condition		ห้องพักที่ไม่มี เครื่องปรับอากาศ Room without air condition		รวม Total		ห้องพักที่มี เครื่องปรับอากาศ Room with air condition		ห้องพักที่ไม่มี เครื่องปรับอากาศ Room without air condition		รวม Total		ห้องพักที่มี เครื่องปรับอากาศ Room with air condition			ห้องพักที่ไม่มี เครื่องปรับอากาศ Room without air condition		
	จำนวน	ร้อยละ	จำนวน	ร้อยละ	จำนวน	ร้อยละ	จำนวน	ร้อยละ	จำนวน	ร้อยละ	จำนวน	ร้อยละ	จำนวน	ร้อยละ	จำนวน	ร้อยละ	จำนวน	ร้อยละ		จำนวน	ร้อยละ	
	Number	%	Number	%	Number	%	Number	%	Number	%	Number	%	Number	%	Number	%	Number	%		Number	%	
<b>เหนือ</b>	<b>104,464</b>	<b>100.0</b>	<b>55,603</b>	<b>53.2</b>	<b>51,376</b>	<b>92.4</b>	<b>4,227</b>	<b>7.6</b>	<b>42,694</b>	<b>40.9</b>	<b>40,064</b>	<b>93.8</b>	<b>2,630</b>	<b>6.2</b>	<b>6,167</b>	<b>5.9</b>	<b>5,116</b>	<b>83.0</b>	<b>1,051</b>	<b>17.0</b>	<b>Northern</b>	
1 - 15 คน	77,906	100.0	42,294	54.3	38,607	91.3	3,687	8.7	29,847	38.3	27,511	92.2	2,337	7.8	5,765	7.4	4,801	83.3	964	16.7	1 - 15 persons	
16 - 25 คน	8,436	100.0	4,948	58.7	4,688	94.8	260	5.2	3,331	39.5	3,046	91.4	286	8.6	156	1.8	79	50.6	77	49.4	16 - 25 persons	
26 - 30 คน	2,715	100.0	2,317	85.3	2,317	100.0	-	-	388	14.3	388	100.0	-	-	10	0.4	10	100.0	-	-	26 - 30 persons	
31 - 50 คน	4,545	100.0	1,771	39.0	1,761	99.4	10	0.6	2,692	59.2	2,684	99.7	8	0.3	83	1.8	73	88.0	10	12.0	31 - 50 persons	
51 - 200 คน	6,263	100.0	2,599	41.5	2,329	89.6	270	10.4	3,512	56.1	3,512	100.0	-	-	153	2.4	153	100.0	-	-	51 - 200 persons	
มากกว่า 200 คน	4,599	100.0	1,675	36.4	1,675	100.0	-	-	2,924	63.6	2,924	100.0	-	-	-	-	-	-	-	-	-	More than 200 persons
<b>ตะวันออกเฉียงเหนือ</b>	<b>91,575</b>	<b>100.0</b>	<b>59,610</b>	<b>65.1</b>	<b>53,751</b>	<b>90.2</b>	<b>5,859</b>	<b>9.8</b>	<b>25,486</b>	<b>27.8</b>	<b>24,554</b>	<b>96.3</b>	<b>932</b>	<b>3.7</b>	<b>6,479</b>	<b>7.1</b>	<b>5,850</b>	<b>90.3</b>	<b>629</b>	<b>9.7</b>	<b>Northeastern</b>	
1 - 15 คน	73,904	100.0	51,841	70.1	46,173	89.1	5,668	10.9	16,187	21.9	15,334	94.7	852	5.3	5,877	8.0	5,387	91.7	489	8.3	1 - 15 persons	
16 - 25 คน	5,909	100.0	2,778	47.0	2,695	97.0	83	3.0	2,996	50.7	2,990	99.8	5	0.2	135	2.3	59	43.7	76	56.3	16 - 25 persons	
26 - 30 คน	2,070	100.0	744	36.0	744	100.0	-	-	1,023	49.4	1,023	100.0	-	-	303	14.6	254	83.8	49	16.2	26 - 30 persons	
31 - 50 คน	4,049	100.0	2,022	49.9	1,986	98.2	36	1.8	1,939	47.9	1,929	99.5	10	0.5	88	2.2	73	83.0	15	17.0	31 - 50 persons	
51 - 200 คน	5,067	100.0	1,856	36.6	1,784	96.1	72	3.9	3,135	61.9	3,071	98.0	64	2.0	77	1.5	77	100.0	-	-	51 - 200 persons	
มากกว่า 200 คน	576	100.0	369	64.1	369	100.0	-	-	207	35.9	207	100.0	-	-	-	-	-	-	-	-	-	More than 200 persons
<b>ใต้</b>	<b>213,326</b>	<b>100.0</b>	<b>119,743</b>	<b>56.1</b>	<b>110,475</b>	<b>92.3</b>	<b>9,268</b>	<b>7.7</b>	<b>73,544</b>	<b>34.5</b>	<b>72,184</b>	<b>98.2</b>	<b>1,360</b>	<b>1.8</b>	<b>20,039</b>	<b>9.4</b>	<b>19,351</b>	<b>96.6</b>	<b>688</b>	<b>3.4</b>	<b>Southern</b>	
1 - 15 คน	103,671	100.0	72,853	70.3	64,467	88.5	8,386	11.5	27,998	27.0	26,714	95.4	1,284	4.6	2,820	2.7	2,277	80.8	543	19.2	1 - 15 persons	
16 - 25 คน	18,060	100.0	11,753	65.0	10,935	93.0	818	7.0	5,789	32.1	5,719	98.8	70	1.2	518	2.9	467	90.0	52	10.0	16 - 25 persons	
26 - 30 คน	5,761	100.0	3,910	67.9	3,847	98.4	63	1.6	1,505	26.1	1,499	99.6	6	0.4	346	6.0	346	100.0	-	-	26 - 30 persons	
31 - 50 คน	13,128	100.0	8,812	67.1	8,812	100.0	-	-	3,803	29.0	3,803	100.0	-	-	513	3.9	419	81.8	93	18.2	31 - 50 persons	
51 - 200 คน	57,561	100.0	15,670	27.2	15,670	100.0	-	-	26,892	46.7	26,892	100.0	-	-	14,998	26.1	14,998	100.0	-	-	51 - 200 persons	
มากกว่า 200 คน	15,145	100.0	6,744	44.5	6,744	100.0	-	-	7,557	49.9	7,557	100.0	-	-	844	5.6	844	100.0	-	-	More than 200 persons	

ที่มา : การสำรวจที่พักแรม พ.ศ. 2561 สำนักงานสถิติแห่งชาติ กระทรวงดิจิทัลเพื่อเศรษฐกิจและสังคม

Source : The 2018 Accommodation survey, National Statistical Office, Ministry of Digital Economy and Society.

ตาราง 15 จำนวนและร้อยละของผู้เข้าพักชาวไทย และชาวต่างประเทศ จำแนกตามขนาดของสถานประกอบการ และภาค

TABLE 15 NUMBER AND PERCENTAGE OF GUEST BY NATIONALITY, SIZE OF ESTABLISHMENT AND REGION

ภาค/ ขนาดของสถานประกอบการ	จำนวน สถานประกอบการ Number of establishments	ผู้เข้าพัก guest										Region/ Size of establishment
		รวมทั้งสิ้น		ชาวไทย Thai				ชาวต่างชาติ				
		รวม Total		รวม Total		คนในพื้นที่ Locals		คนนอกพื้นที่ Non locals		Foreigner		
		จำนวน Number	ร้อยละ %	จำนวน Number	ร้อยละ %	จำนวน Number	ร้อยละ %	จำนวน Number	ร้อยละ %	จำนวน Number	ร้อยละ %	
<b>ทั่วราชอาณาจักร</b>	<b>24,391</b>	<b>158,536,624</b>	<b>100.0</b>	<b>88,573,026</b>	<b>55.9</b>	<b>33,908,409</b>	<b>38.3</b>	<b>54,664,617</b>	<b>61.7</b>	<b>69,963,598</b>	<b>44.1</b>	<b>Whole Kingdom</b>
1 - 15 คน	21,038	65,033,323	100.0	52,651,171	81.0	23,236,838	44.1	29,414,333	55.9	12,382,152	19.0	1 - 15 persons
16 - 25 คน	1,114	11,648,852	100.0	7,768,073	66.7	2,749,982	35.4	5,018,092	64.6	3,880,779	33.3	16 - 25 persons
26 - 30 คน	319	4,079,677	100.0	1,534,177	37.6	223,377	14.6	1,310,800	85.4	2,545,500	62.4	26 - 30 persons
31 - 50 คน	704	11,064,636	100.0	4,925,814	44.5	1,650,659	33.5	3,275,154	66.5	6,138,822	55.5	31 - 50 persons
51 - 200 คน	1,016	40,939,131	100.0	16,489,895	40.3	4,503,206	27.3	11,986,690	72.7	24,449,236	59.7	51 - 200 persons
มากกว่า 200 คน	200	25,771,005	100.0	5,203,896	20.2	1,544,348	29.7	3,659,548	70.3	20,567,110	79.8	More than 200 persons
<b>กรุงเทพมหานคร</b>	<b>1,226</b>	<b>34,187,412</b>	<b>100.0</b>	<b>10,356,491</b>	<b>30.3</b>	<b>3,164,996</b>	<b>30.6</b>	<b>7,191,495</b>	<b>69.4</b>	<b>23,830,921</b>	<b>69.7</b>	<b>Bangkok</b>
1 - 15 คน	644	3,282,779	100.0	1,100,616	33.5	894,756	81.3	205,860	18.7	2,182,163	66.5	1 - 15 persons
16 - 25 คน	144	1,620,698	100.0	1,414,264	87.3	472,930	33.4	941,334	66.6	206,434	12.7	16 - 25 persons
26 - 30 คน	60	395,694	100.0	242,206	61.2	20,197	8.3	222,009	91.7	153,488	38.8	26 - 30 persons
31 - 50 คน	117	1,952,508	100.0	657,921	33.7	2,000	0.3	655,921	99.7	1,294,588	66.3	31 - 50 persons
51 - 200 คน	189	14,829,650	100.0	5,254,921	35.4	994,069	18.9	4,260,851	81.1	9,574,729	64.6	51 - 200 persons
มากกว่า 200 คน	72	12,106,082	100.0	1,686,563	13.9	781,044	46.3	905,520	53.7	10,419,519	86.1	More than 200 persons
<b>กลาง</b>	<b>6,439</b>	<b>47,541,226</b>	<b>100.0</b>	<b>37,186,748</b>	<b>78.2</b>	<b>13,720,074</b>	<b>36.9</b>	<b>23,466,674</b>	<b>63.1</b>	<b>10,354,478</b>	<b>21.8</b>	<b>Central</b>
1 - 15 คน	5,464	24,187,830	100.0	21,851,721	90.3	8,110,511	37.1	13,741,210	62.9	2,336,109	9.7	1 - 15 persons
16 - 25 คน	339	4,153,769	100.0	3,248,266	78.2	1,259,464	38.8	1,988,802	61.2	905,503	21.8	16 - 25 persons
26 - 30 คน	92	879,930	100.0	529,837	60.2	137,335	25.9	392,502	74.1	350,094	39.8	26 - 30 persons
31 - 50 คน	217	3,844,347	100.0	2,699,690	70.2	1,239,857	45.9	1,459,833	54.1	1,144,657	29.8	31 - 50 persons
51 - 200 คน	292	10,974,935	100.0	7,102,719	64.7	2,356,623	33.2	4,746,096	66.8	3,872,216	35.3	51 - 200 persons
มากกว่า 200 คน	35	3,500,415	100.0	1,754,515	50.1	616,284	35.1	1,138,231	64.9	1,745,900	49.9	More than 200 persons

ตาราง 15 จำนวนและร้อยละของผู้เข้าพักชาวไทย และชาวต่างประเทศ จำแนกตามขนาดของสถานประกอบการ และภาค (ต่อ)

TABLE 15 NUMBER AND PERCENTAGE OF GUEST BY NATIONALITY, SIZE OF ESTABLISHMENT AND REGION (Cont'd)

ภาค/ ขนาดของสถานประกอบการ	จำนวน สถานประกอบการ Number of establishments	ผู้เข้าพัก guest										Region/ Size of establishment
		รวมทั้งสิ้น		ชาวไทย Thai						ชาวต่างชาติ		
		Total		รวม Total		คนในพื้นที่ Locals		คนนอกพื้นที่ Non locals		Foreigner		
		จำนวน Number	ร้อยละ %	จำนวน Number	ร้อยละ %	จำนวน Number	ร้อยละ %	จำนวน Number	ร้อยละ %	จำนวน Number	ร้อยละ %	
<b>เหนือ</b>	<b>4,960</b>	<b>20,793,855</b>	<b>100.0</b>	<b>12,492,240</b>	<b>60.1</b>	<b>4,427,394</b>	<b>35.4</b>	<b>8,064,846</b>	<b>64.6</b>	<b>8,301,615</b>	<b>39.9</b>	<b>Northern</b>
1 - 15 คน	4,575	12,378,889	100.0	9,572,449	77.3	3,742,771	39.1	5,829,678	60.9	2,806,440	22.7	1 - 15 persons
16 - 25 คน	186	1,746,919	100.0	717,870	41.1	277,300	38.6	440,571	61.4	1,029,049	58.9	16 - 25 persons
26 - 30 คน	34	1,211,646	100.0	390,571	32.2	14,905	3.8	375,666	96.2	821,075	67.8	26 - 30 persons
31 - 50 คน	79	1,179,519	100.0	340,531	28.9	99,676	29.3	240,855	70.7	838,988	71.1	31 - 50 persons
51 - 200 คน	76	1,992,588	100.0	890,734	44.7	228,242	25.6	662,493	74.4	1,101,854	55.3	51 - 200 persons
มากกว่า 200 คน	10	2,284,294	100.0	580,085	25.4	64,500	11.1	515,585	88.9	1,704,209	74.6	More than 200 persons
<b>ตะวันออกเฉียงเหนือ</b>	<b>4,977</b>	<b>14,241,658</b>	<b>100.0</b>	<b>13,309,194</b>	<b>93.5</b>	<b>6,753,842</b>	<b>50.7</b>	<b>6,555,352</b>	<b>49.3</b>	<b>932,464</b>	<b>6.5</b>	<b>Northeastern</b>
1 - 15 คน	4,733	11,382,071	100.0	10,811,886	95.0	5,919,304	54.7	4,892,581	45.3	570,185	5.0	1 - 15 persons
16 - 25 คน	94	613,885	100.0	578,462	94.2	218,662	37.8	359,800	62.2	35,423	5.8	16 - 25 persons
26 - 30 คน	34	112,129	100.0	104,987	93.6	27,873	26.6	77,114	73.4	7,142	6.4	26 - 30 persons
31 - 50 คน	61	711,868	100.0	534,745	75.1	176,503	33.0	358,243	67.0	177,123	24.9	31 - 50 persons
51 - 200 คน	52	1,087,205	100.0	1,022,613	94.1	403,999	39.5	618,614	60.5	64,592	5.9	51 - 200 persons
มากกว่า 200 คน	3	334,500	100.0	256,500	76.7	7,500	2.9	249,000	97.1	78,000	23.3	More than 200 persons
<b>ใต้</b>	<b>6,789</b>	<b>41,772,473</b>	<b>100.0</b>	<b>15,228,353</b>	<b>36.5</b>	<b>5,842,103</b>	<b>38.4</b>	<b>9,386,250</b>	<b>61.6</b>	<b>26,544,120</b>	<b>63.5</b>	<b>Southern</b>
1 - 15 คน	5,622	13,801,754	100.0	9,314,499	67.5	4,569,495	49.1	4,745,004	50.9	4,487,255	32.5	1 - 15 persons
16 - 25 คน	351	3,513,581	100.0	1,809,210	51.5	521,626	28.8	1,287,585	71.2	1,704,371	48.5	16 - 25 persons
26 - 30 คน	99	1,480,277	100.0	266,576	18.0	23,067	8.7	243,509	91.3	1,213,702	82.0	26 - 30 persons
31 - 50 คน	230	3,376,394	100.0	692,928	20.5	132,624	19.1	560,304	80.9	2,683,466	79.5	31 - 50 persons
51 - 200 คน	407	12,054,753	100.0	2,218,908	18.4	520,273	23.5	1,698,636	76.5	9,835,845	81.6	51 - 200 persons
มากกว่า 200 คน	80	7,545,714	100.0	926,232	12.3	75,020	8.1	851,212	91.9	6,619,482	87.7	More than 200 persons

ที่มา : การสำรวจที่พักแรม พ.ศ. 2561 สำนักงานสถิติแห่งชาติ กระทรวงดิจิทัลเพื่อเศรษฐกิจและสังคม

Source : The 2018 Accommodation survey, National Statistical Office, Ministry of Digital Economy and Society.



ตาราง 16 จำนวนและร้อยละของห้องประชุม/สัมมนา หรือห้องจัดเลี้ยง จำแนกตามขนาดความจุ (คน) ขนาดของสถานประกอบการ และภาค

TABLE 16 NUMBER AND PERCENTAGE OF MEETING/SEMINAR ROOM OR CONFERENCE ROOM BY CAPACITY (PERSONS) SIZE OF ESTABLISHMENT AND REGION

ภาค/ ขนาดของสถาน- ประกอบการ	จำนวนสถาน ที่มีห้องประชุม/ สัมมนา Number of establishments with meeting/ seminar rooms	ขนาดความจุของห้องประชุม/สัมมนา หรือห้องจัดเลี้ยง (คน)/Capacity of meeting/seminar or conference room (persons)														Region/ Size of establishment
		รวม Total		1 - 49		50 - 199		200 - 299		300 - 399		400 - 499		≥ 500		
		จำนวน Number	ร้อยละ %	จำนวน Number	ร้อยละ %	จำนวน Number	ร้อยละ %	จำนวน Number	ร้อยละ %	จำนวน Number	ร้อยละ %	จำนวน Number	ร้อยละ %	จำนวน Number	ร้อยละ %	
<b>ทั่วราชอาณาจักร</b>	<b>3,415</b>	<b>8,148</b>	<b>100.0</b>	<b>2,035</b>	<b>25.0</b>	<b>4,211</b>	<b>51.7</b>	<b>770</b>	<b>9.4</b>	<b>545</b>	<b>6.7</b>	<b>97</b>	<b>1.2</b>	<b>490</b>	<b>6.0</b>	<b>Whole Kingdom</b>
1 - 15 คน	1,456	1,883	100.0	602	32.0	1,024	54.4	114	6.1	99	5.3	27	1.4	16	0.8	1 - 15 persons
16 - 25 คน	377	821	100.0	162	19.7	428	52.2	179	21.8	30	3.6	6	0.7	17	2.0	16 - 25 persons
26 - 30 คน	171	345	100.0	50	14.6	207	60.2	20	5.7	25	7.2	1	0.4	41	11.9	26 - 30 persons
31 - 50 คน	391	768	100.0	120	15.7	422	55.0	85	11.1	21	2.8	8	1.0	111	14.4	31 - 50 persons
51 - 200 คน	840	3,160	100.0	684	21.7	1,645	52.0	290	9.2	270	8.5	36	1.2	236	7.4	51 - 200 persons
มากกว่า 200 คน	180	1,172	100.0	416	35.5	485	41.4	82	7.0	100	8.6	19	1.6	70	5.9	More than 200 persons
<b>กรุงเทพมหานคร</b>	<b>394</b>	<b>1,416</b>	<b>100.0</b>	<b>370</b>	<b>26.1</b>	<b>705</b>	<b>49.8</b>	<b>107</b>	<b>7.6</b>	<b>112</b>	<b>7.9</b>	<b>3</b>	<b>0.2</b>	<b>119</b>	<b>8.4</b>	<b>Bangkok</b>
1 - 15 คน	67	67	100.0	-	-	67	100.0	-	-	-	-	-	-	-	-	1 - 15 persons
16 - 25 คน	39	62	100.0	45	73.0	17	27.0	-	-	-	-	-	-	-	-	16 - 25 persons
26 - 30 คน	19	39	100.0	-	-	19	50.0	-	-	-	-	-	-	19	50.0	26 - 30 persons
31 - 50 คน	39	77	100.0	-	-	-	-	-	-	-	-	-	-	77	100.0	31 - 50 persons
51 - 200 คน	166	670	100.0	171	25.6	373	55.6	86	12.8	40	6.0	-	-	-	-	51 - 200 persons
มากกว่า 200 คน	64	501	100.0	153	30.5	229	45.6	21	4.3	72	14.4	3	0.7	23	4.5	More than 200 persons
<b>กลาง</b>	<b>1,173</b>	<b>2,705</b>	<b>100.0</b>	<b>631</b>	<b>23.4</b>	<b>1,495</b>	<b>55.3</b>	<b>252</b>	<b>9.3</b>	<b>154</b>	<b>5.7</b>	<b>50</b>	<b>1.8</b>	<b>123</b>	<b>4.5</b>	<b>Central</b>
1 - 15 คน	512	720	100.0	144	20.0	439	60.9	42	5.8	71	9.9	25	3.4	-	-	1 - 15 persons
16 - 25 คน	140	268	100.0	64	24.0	138	51.4	47	17.7	7	2.6	4	1.5	8	2.8	16 - 25 persons
26 - 30 คน	54	85	100.0	-	-	76	88.9	7	7.9	-	-	-	-	3	3.2	26 - 30 persons
31 - 50 คน	159	305	100.0	31	10.2	223	73.0	37	12.2	6	1.9	3	0.8	6	1.9	31 - 50 persons
51 - 200 คน	277	1,060	100.0	250	23.6	533	50.3	92	8.7	66	6.3	15	1.4	103	9.7	51 - 200 persons
มากกว่า 200 คน	31	266	100.0	142	53.4	87	32.7	26	9.8	4	1.5	3	1.1	4	1.5	More than 200 persons

ตาราง 16 จำนวนและร้อยละของห้องประชุม/สัมมนา หรือห้องจัดเลี้ยง จำแนกตามขนาดความจุ (คน) ขนาดของสถานประกอบการ และภาค (ต่อ)

TABLE 16 NUMBER AND PERCENTAGE OF MEETING/SEMINAR ROOM OR CONFERENCE ROOM BY CAPACITY (PERSONS) SIZE OF ESTABLISHMENT AND REGION (Cont'd)

ภาค/ ขนาดของสถาน- ประกอบการ	จำนวนสถาน ที่มีห้องประชุม/ สัมมนา Number of establishments with meeting/ seminar rooms	ขนาดความจุของห้องประชุม/สัมมนา หรือห้องจัดเลี้ยง (คน)/Capacity of meeting/seminar or conference room (persons)														Region/ Size of establishment
		รวม Total		1 - 49		50 - 199		200 - 299		300 - 399		400 - 499		≥ 500		
		จำนวน Number	ร้อยละ %	จำนวน Number	ร้อยละ %	จำนวน Number	ร้อยละ %	จำนวน Number	ร้อยละ %	จำนวน Number	ร้อยละ %	จำนวน Number	ร้อยละ %	จำนวน Number	ร้อยละ %	
<b>เหนือ</b>	<b>520</b>	<b>840</b>	<b>100.0</b>	<b>312</b>	<b>37.1</b>	<b>371</b>	<b>44.2</b>	<b>56</b>	<b>6.7</b>	<b>53</b>	<b>6.3</b>	<b>4</b>	<b>0.5</b>	<b>44</b>	<b>5.2</b>	<b>Northern</b>
1 - 15 คน	294	344	100.0	145	42.2	159	46.3	16	4.8	17	5.0	-	-	6	1.7	1 - 15 persons
16 - 25 คน	58	93	100.0	17	17.8	42	45.1	16	17.4	12	13.3	-	-	6	6.4	16 - 25 persons
26 - 30 คน	30	35	100.0	19	53.7	11	31.6	-	-	3	7.9	1	4.0	1	2.8	26 - 30 persons
31 - 50 คน	67	121	100.0	48	40.1	46	37.9	10	8.0	7	6.2	3	2.5	6	5.3	31 - 50 persons
51 - 200 คน	61	179	100.0	46	25.4	102	56.7	14	7.5	4	2.2	-	-	15	8.2	51 - 200 persons
มากกว่า 200 คน	10	68	100.0	37	54.4	12	17.7	-	-	9	13.2	-	-	10	14.7	More than 200 persons
<b>ตะวันออกเฉียงเหนือ</b>	<b>443</b>	<b>1,197</b>	<b>100.0</b>	<b>203</b>	<b>17.0</b>	<b>620</b>	<b>51.8</b>	<b>233</b>	<b>19.4</b>	<b>44</b>	<b>3.7</b>	<b>13</b>	<b>1.1</b>	<b>84</b>	<b>7.0</b>	<b>Northeastern</b>
1 - 15 คน	254	390	100.0	91	23.3	241	61.8	36	9.1	11	2.8	2	0.6	9	2.4	1 - 15 persons
16 - 25 คน	63	268	100.0	12	4.4	163	61.0	83	30.9	5	2.0	2	0.6	3	1.1	16 - 25 persons
26 - 30 คน	29	115	100.0	21	18.2	63	54.8	11	9.6	11	9.6	-	-	9	7.8	26 - 30 persons
31 - 50 คน	48	151	100.0	33	21.7	57	37.5	31	20.6	8	5.3	2	1.3	21	13.6	31 - 50 persons
51 - 200 คน	46	244	100.0	47	19.2	81	33.2	67	27.4	9	3.6	7	3.0	33	13.6	51 - 200 persons
มากกว่า 200 คน	3	30	100.0	-	-	15	50.0	6	20.0	-	-	-	-	9	30.0	More than 200 persons
<b>ใต้</b>	<b>885</b>	<b>1,990</b>	<b>100.0</b>	<b>519</b>	<b>26.1</b>	<b>1,020</b>	<b>51.3</b>	<b>122</b>	<b>6.1</b>	<b>182</b>	<b>9.1</b>	<b>27</b>	<b>1.4</b>	<b>120</b>	<b>6.0</b>	<b>Southern</b>
1 - 15 คน	329	362	100.0	222	61.4	119	32.8	20	5.5	-	-	-	-	1	0.3	1 - 15 persons
16 - 25 คน	77	130	100.0	24	18.6	69	52.5	32	24.8	5	4.1	-	-	-	-	16 - 25 persons
26 - 30 คน	39	70	100.0	10	14.6	38	54.2	2	2.8	11	15.6	-	-	9	12.8	26 - 30 persons
31 - 50 คน	79	114	100.0	8	7.3	97	85.1	7	6.4	-	-	-	-	1	1.2	31 - 50 persons
51 - 200 คน	289	1,006	100.0	170	16.9	556	55.2	31	3.1	151	15.0	14	1.4	85	8.4	51 - 200 persons
มากกว่า 200 คน	72	307	100.0	84	27.4	142	46.3	29	9.4	15	4.9	13	4.2	24	7.8	More than 200 persons

ที่มา : การสำรวจที่พักแรม พ.ศ. 2561 สำนักงานสถิติแห่งชาติ กระทรวงดิจิทัลเพื่อเศรษฐกิจและสังคม

Source : The 2018 Accommodation survey, National Statistical Office, Ministry of Digital Economy and Society.

ตาราง 17 จำนวนและร้อยละของสถานประกอบการที่พักรวมที่มีการจัดประชุม/สัมมนา จำแนกตามจำนวนครั้งของการจัดประชุม/สัมมนา ขนาดของสถานประกอบการ และภาค

TABLE 17 NUMBER AND PERCENTAGE OF ACCOMMODATION 'S MEETING/SEMINAR ROOMS BY NUMBER OF MEETING/SEMINAR, SIZE OF ESTABLISHMENT AND REGION

ภาค/ ขนาดของสถาน- ประกอบการ	จำนวนสถานประกอบการ ที่มีห้องประชุม/สัมมนา Number of establishments with meeting/ seminar rooms	จำนวนครั้งในการจัดประชุม/สัมมนา Number of meeting/seminar												จำนวนการประชุม เฉลี่ยต่อสถานประกอบการ ที่มีการจัดการประชุม Average number of meeting per establishment	Region/ Size of establishment
		รวม Total		1 - 9		10 - 39		40 - 69		70 - 99		≥ 100			
		จำนวน Number	ร้อยละ %	จำนวน Number	ร้อยละ %	จำนวน Number	ร้อยละ %	จำนวน Number	ร้อยละ %	จำนวน Number	ร้อยละ %	จำนวน Number	ร้อยละ %		
<b>ทั่วราชอาณาจักร</b>	<b>3,415</b>	<b>2,812</b>	<b>100.0</b>	<b>1,275</b>	<b>45.4</b>	<b>808</b>	<b>28.7</b>	<b>280</b>	<b>9.9</b>	<b>104</b>	<b>3.7</b>	<b>345</b>	<b>12.3</b>	<b>56.2</b>	<b>Whole Kingdom</b>
1 - 15 คน	1,456	982	100.0	720	73.3	239	24.3	14	1.4	6	0.6	4	0.4	8.0	1 - 15 persons
16 - 25 คน	377	363	100.0	149	41.0	91	25.1	72	19.9	6	1.6	45	12.4	30.6	16 - 25 persons
26 - 30 คน	171	171	100.0	34	20.1	121	70.9	12	7.2	2	1.2	1	0.6	16.9	26 - 30 persons
31 - 50 คน	391	361	100.0	201	55.7	126	34.9	17	4.7	3	0.8	14	3.9	19.0	31 - 50 persons
51 - 200 คน	840	769	100.0	158	20.5	205	26.7	138	17.9	77	10.0	191	24.9	104.3	51 - 200 persons
มากกว่า 200 คน	180	166	100.0	14	8.4	26	15.7	26	15.7	10	6.0	90	54.2	295.1	More than 200 persons
<b>กรุงเทพมหานคร</b>	<b>394</b>	<b>328</b>	<b>100.0</b>	<b>61</b>	<b>18.6</b>	<b>59</b>	<b>17.9</b>	<b>8</b>	<b>2.4</b>	<b>44</b>	<b>13.4</b>	<b>156</b>	<b>47.7</b>	<b>228.4</b>	<b>Bangkok</b>
1 - 15 คน	67	-	-	-	-	-	-	-	-	-	-	-	-	-	1 - 15 persons
16 - 25 คน	39	39	100.0	23	57.5	17	42.5	-	-	-	-	-	-	12.0	16 - 25 persons
26 - 30 คน	19	19	100.0	-	-	19	100.0	-	-	-	-	-	-	15.0	26 - 30 persons
31 - 50 คน	39	39	100.0	39	100.0	-	-	-	-	-	-	-	-	4.0	31 - 50 persons
51 - 200 คน	166	166	100.0	-	-	23	13.6	-	-	40	24.3	103	62.1	228.2	51 - 200 persons
มากกว่า 200 คน	64	64	100.0	-	-	-	-	8	12.5	3	4.7	53	82.8	560.8	More than 200 persons
<b>กลาง</b>	<b>1,173</b>	<b>1,034</b>	<b>100.0</b>	<b>498</b>	<b>48.2</b>	<b>344</b>	<b>33.3</b>	<b>73</b>	<b>7.0</b>	<b>39</b>	<b>3.8</b>	<b>80</b>	<b>7.7</b>	<b>36.5</b>	<b>Central</b>
1 - 15 คน	512	382	100.0	264	69.2	109	28.5	5	1.3	4	1.0	-	-	8.8	1 - 15 persons
16 - 25 คน	140	139	100.0	70	50.5	29	20.8	34	24.7	-	-	6	4.0	21.5	16 - 25 persons
26 - 30 คน	54	54	100.0	16	28.8	36	65.7	3	5.5	-	-	-	-	11.9	26 - 30 persons
31 - 50 คน	159	151	100.0	59	39.0	79	52.1	11	7.1	-	-	3	1.8	17.5	31 - 50 persons
51 - 200 คน	277	277	100.0	90	32.3	84	30.3	18	6.5	33	12.0	52	18.9	81.9	51 - 200 persons
มากกว่า 200 คน	31	31	100.0	-	-	8	25.8	2	6.5	2	6.5	19	61.2	173.4	More than 200 persons

ตาราง 17 จำนวนและร้อยละของสถานประกอบการที่พักรวมที่มีการจัดประชุม/สัมมนา จำแนกตามจำนวนครั้งของการจัดประชุม/สัมมนา ขนาดของสถานประกอบการ และภาค (ต่อ)

TABLE 17 NUMBER AND PERCENTAGE OF ACCOMMODATION 'S MEETING/SEMINAR ROOMS BY NUMBER OF MEETING/SEMINAR, SIZE OF ESTABLISHMENT AND REGION (Cont'd)

ภาค/ ขนาดของสถาน- ประกอบการ	จำนวนสถานประกอบการ ที่มีห้องประชุม/สัมมนา Number of establishments with meeting/ seminar rooms	จำนวนครั้งในการจัดประชุม/สัมมนา Number of meeting/seminar												จำนวนการประชุม เฉลี่ยต่อสถานประกอบการ ที่มีการจัดการประชุม Average number of meeting per establishment	Region/ Size of establishment
		รวม Total		1 - 9		10 - 39		40 - 69		70 - 99		≥ 100			
		จำนวน Number	ร้อยละ %	จำนวน Number	ร้อยละ %	จำนวน Number	ร้อยละ %	จำนวน Number	ร้อยละ %	จำนวน Number	ร้อยละ %	จำนวน Number	ร้อยละ %		
<b>เหนือ</b>	<b>520</b>	<b>346</b>	<b>100.0</b>	<b>159</b>	<b>45.9</b>	<b>137</b>	<b>39.6</b>	<b>13</b>	<b>3.8</b>	<b>4</b>	<b>1.1</b>	<b>33</b>	<b>9.6</b>	<b>34.1</b>	<b>Northern</b>
1 - 15 คน	294	127	100.0	81	63.2	45	35.4	-	-	-	-	2	1.4	8.2	1 - 15 persons
16 - 25 คน	58	54	100.0	17	31.7	28	52.6	6	10.5	3	5.2	-	-	19.4	16 - 25 persons
26 - 30 คน	30	30	100.0	4	12.8	23	79.1	2	8.1	-	-	-	-	14.6	26 - 30 persons
31 - 50 คน	67	66	100.0	38	57.5	16	23.6	2	3.0	-	-	10	15.9	37.4	31 - 50 persons
51 - 200 คน	61	59	100.0	20	33.1	24	39.8	3	5.1	1	1.7	12	20.3	68.0	51 - 200 persons
มากกว่า 200 คน	10	10	100.0	-	-	1	10.0	-	-	-	-	9	90.0	278.8	More than 200 persons
<b>ตะวันออกเฉียงเหนือ</b>	<b>443</b>	<b>371</b>	<b>100.0</b>	<b>170</b>	<b>45.8</b>	<b>103</b>	<b>27.8</b>	<b>37</b>	<b>9.9</b>	<b>5</b>	<b>1.4</b>	<b>56</b>	<b>15.1</b>	<b>38.5</b>	<b>Northeastern</b>
1 - 15 คน	254	196	100.0	146	74.5	40	20.4	8	4.1	-	-	2	1.0	9.9	1 - 15 persons
16 - 25 คน	63	63	100.0	7	11.1	6	9.5	8	12.7	3	4.8	39	61.9	77.9	16 - 25 persons
26 - 30 คน	29	29	100.0	8	27.6	13	44.8	7	24.1	-	-	1	3.5	29.3	26 - 30 persons
31 - 50 คน	48	35	100.0	9	25.7	21	60.0	3	8.5	1	2.9	1	2.9	26.8	31 - 50 persons
51 - 200 คน	46	44	100.0	-	-	22	50.2	8	18.0	1	2.3	13	29.5	101.2	51 - 200 persons
มากกว่า 200 คน	3	3	100.0	-	-	-	-	2	66.7	-	-	1	33.3	368.0	More than 200 persons
<b>ใต้</b>	<b>885</b>	<b>733</b>	<b>100.0</b>	<b>387</b>	<b>52.9</b>	<b>165</b>	<b>22.5</b>	<b>149</b>	<b>20.3</b>	<b>12</b>	<b>1.6</b>	<b>20</b>	<b>2.7</b>	<b>26.4</b>	<b>Southern</b>
1 - 15 คน	329	277	100.0	230	82.9	45	16.1	1	0.4	2	0.6	-	-	5.6	1 - 15 persons
16 - 25 คน	77	68	100.0	32	47.3	11	15.7	24	35.5	-	-	1	1.5	25.1	16 - 25 persons
26 - 30 คน	39	39	100.0	7	17.9	30	77.0	-	-	2	5.1	-	-	17.1	26 - 30 persons
31 - 50 คน	79	70	100.0	56	80.5	11	15.3	1	1.4	2	2.8	-	-	9.4	31 - 50 persons
51 - 200 คน	289	222	100.0	49	21.9	52	23.6	109	49.1	1	0.6	11	4.8	49.8	51 - 200 persons
มากกว่า 200 คน	72	58	100.0	14	24.4	17	28.8	14	24.3	5	8.7	8	13.8	64.9	More than 200 persons

ที่มา : การสำรวจที่พักแรม พ.ศ. 2561 สำนักงานสถิติแห่งชาติ กระทรวงดิจิทัลเพื่อเศรษฐกิจและสังคม

Source : The 2018 Accommodation survey, National Statistical Office, Ministry of Digital Economy and Society.

ตาราง 18 จำนวนและร้อยละของผู้เข้าร่วมประชุม/สัมมนา ตามจำนวนครั้งของการจัดประชุม/สัมมนา จำแนกตามขนาดของสถานประกอบการ และภาค  
 TABLE 18 NUMBER AND PERCENTAGE OF PARTICIPANTS/SEMINAR BY TIME OF MEETING/SEMINAR BY SIZE OF ESTABLISHMENT AND REGION

ภาค/ ขนาดของสถาน- ประกอบการ	จำนวนสถานประกอบการ		จำนวนผู้เข้าร่วมประชุม/สัมมนา ตามจำนวนครั้งของการจัดประชุม/สัมมนา Number of participants/ seminar by times of meeting/seminar										จำนวนผู้เข้าร่วมประชุม /สัมมนาเฉลี่ยต่อครั้ง Average number of participants/ seminar per time	Region/ Size of establishment		
	Number of establishments		รวม		1 - 9		10 - 39		40 - 69		70 - 99				≥ 100	
	มีห้องประชุม/สัมมนา Meeting/seminar room	มีการจัดประชุม/สัมมนา Meeting/ seminar	จำนวน Number	ร้อยละ %	จำนวน Number	ร้อยละ %	จำนวน Number	ร้อยละ %	จำนวน Number	ร้อยละ %	จำนวน Number	ร้อยละ %			จำนวน Number	ร้อยละ %
<b>ทั่วราชอาณาจักร</b>	<b>3,415</b>	<b>2,812</b>	<b>20,438,090</b>	<b>100.0</b>	<b>587,998</b>	<b>2.9</b>	<b>2,262,898</b>	<b>11.1</b>	<b>1,478,528</b>	<b>7.2</b>	<b>1,238,549</b>	<b>6.1</b>	<b>14,870,117</b>	<b>72.7</b>	<b>129.4</b>	<b>Whole Kingdom</b>
1 - 15 คน	1,456	982	782,829	100.0	258,280	33.0	264,701	33.8	128,473	16.4	82,375	10.5	49,000	6.3	99.1	1 - 15 persons
16 - 25 คน	377	363	1,017,022	100.0	78,879	7.7	154,358	15.2	371,036	36.5	173,849	17.1	238,900	23.5	91.5	16 - 25 persons
26 - 30 คน	171	171	404,036	100.0	30,109	7.5	250,520	62.0	82,207	20.3	40,000	9.9	1,200	0.3	140.0	26 - 30 persons
31 - 50 คน	391	361	1,266,808	100.0	118,996	9.4	309,543	24.4	148,571	11.7	28,800	2.3	660,898	52.2	184.6	31 - 50 persons
51 - 200 คน	840	769	10,750,920	100.0	92,515	0.9	1,191,779	11.1	577,226	5.4	759,864	7.0	8,129,536	75.6	134.0	51 - 200 persons
มากกว่า 200 คน	180	166	6,216,475	100.0	9,219	0.1	91,996	1.5	171,016	2.8	153,660	2.5	5,790,584	93.1	126.9	More than 200 persons
<b>กรุงเทพมหานคร</b>	<b>394</b>	<b>328</b>	<b>8,094,196</b>	<b>100.0</b>	<b>63,400</b>	<b>0.8</b>	<b>160,140</b>	<b>2.0</b>	<b>38,500</b>	<b>0.5</b>	<b>586,632</b>	<b>7.2</b>	<b>7,245,524</b>	<b>89.5</b>	<b>108.2</b>	<b>Bangkok</b>
1 - 15 คน	67	-	-	-	-	-	-	-	-	-	-	-	-	-	-	1 - 15 persons
16 - 25 คน	39	39	25,400	100.0	5,400	21.3	20,000	78.7	-	-	-	-	-	-	54.2	16 - 25 persons
26 - 30 คน	19	19	116,000	100.0	-	-	116,000	100.0	-	-	-	-	-	-	400.0	26 - 30 persons
31 - 50 คน	39	39	58,000	100.0	58,000	100.0	-	-	-	-	-	-	-	-	375.0	31 - 50 persons
51 - 200 คน	166	166	3,160,797	100.0	-	-	24,140	0.8	-	-	563,940	17.8	2,572,717	81.4	83.3	51 - 200 persons
มากกว่า 200 คน	64	64	4,733,999	100.0	-	-	-	-	38,500	0.8	22,692	0.5	4,672,808	98.7	131.6	More than 200 persons
<b>กลาง</b>	<b>1,173</b>	<b>1,034</b>	<b>6,380,056</b>	<b>100.0</b>	<b>265,195</b>	<b>4.2</b>	<b>1,226,699</b>	<b>19.2</b>	<b>373,997</b>	<b>5.9</b>	<b>282,532</b>	<b>4.4</b>	<b>4,231,633</b>	<b>66.3</b>	<b>169.2</b>	<b>Central</b>
1 - 15 คน	512	382	349,612	100.0	134,388	38.4	123,876	35.4	16,973	4.9	74,375	21.3	-	-	104.3	1 - 15 persons
16 - 25 คน	140	139	271,490	100.0	37,329	13.8	48,076	17.7	139,785	51.5	-	-	46,300	17.0	91.1	16 - 25 persons
26 - 30 คน	54	54	55,997	100.0	6,945	12.4	43,052	76.9	6,000	10.7	-	-	-	-	86.7	26 - 30 persons
31 - 50 คน	159	151	394,564	100.0	28,943	7.3	136,347	34.6	61,274	15.5	-	-	168,000	42.6	149.3	31 - 50 persons
51 - 200 คน	277	277	4,745,990	100.0	57,590	1.2	871,346	18.4	138,766	2.9	168,157	3.5	3,510,131	74.0	208.9	51 - 200 persons
มากกว่า 200 คน	31	31	562,403	100.0	-	-	4,000	0.7	11,200	2.0	40,000	7.1	507,203	90.2	104.6	More than 200 persons

ตาราง 18 จำนวนและร้อยละของผู้เข้าร่วมประชุม/สัมมนา ตามจำนวนครั้งของการจัดประชุม/สัมมนา จำแนกตามขนาดของสถานประกอบการ และภาค (ต่อ)

TABLE 18 NUMBER AND PERCENTAGE OF PARTICIPANTS/SEMINAR BY TIME OF MEETING/SEMINAR BY SIZE OF ESTABLISHMENT AND REGION (Cont'd)

ภาค/ ขนาดของสถาน- ประกอบการ	จำนวนสถานประกอบการ		จำนวนผู้เข้าร่วมประชุม/สัมมนา ตามจำนวนครั้งของการจัดประชุม/สัมมนา Number of participants/ seminar by times of meeting/seminar										จำนวนผู้เข้าร่วมประชุม /สัมมนาเฉลี่ยต่อครั้ง Average number of participants/ seminar per time	Region/ Size of establishment		
	Number of establishments		รวม		1 - 9		10 - 39		40 - 69		70 - 99				≥ 100	
	มีห้องประชุม/สัมมนา Meeting/seminar room	มีการจัดประชุม/สัมมนา Meeting/ seminar	จำนวน Number	ร้อยละ %	จำนวน Number	ร้อยละ %	จำนวน Number	ร้อยละ %	จำนวน Number	ร้อยละ %	จำนวน Number	ร้อยละ %			จำนวน Number	ร้อยละ %
<b>เหนือ</b>	<b>520</b>	<b>346</b>	<b>1,818,537</b>	<b>100.0</b>	<b>64,747</b>	<b>3.6</b>	<b>297,102</b>	<b>16.3</b>	<b>73,798</b>	<b>4.1</b>	<b>56,099</b>	<b>3.0</b>	<b>1,326,791</b>	<b>73.0</b>	<b>154.2</b>	<b>Northern</b>
1 - 15 คน	294	127	113,394	100.0	29,584	26.1	66,310	58.5	-	-	-	-	17,500	15.4	108.7	1 - 15 persons
16 - 25 คน	58	54	157,887	100.0	20,603	13.0	53,983	34.2	32,301	20.5	50,999	32.3	-	-	150.1	16 - 25 persons
26 - 30 คน	30	30	43,314	100.0	3,434	7.9	26,680	61.6	13,200	30.5	-	-	-	-	100.2	26 - 30 persons
31 - 50 คน	67	66	523,324	100.0	4,750	0.9	50,779	9.7	6,297	1.2	-	-	461,498	88.2	211.9	31 - 50 persons
51 - 200 คน	61	59	567,340	100.0	6,375	1.1	74,350	13.1	22,000	3.9	5,100	0.9	459,515	81.0	141.4	51 - 200 persons
มากกว่า 200 คน	10	10	413,278	100.0	-	-	25,000	6.0	-	-	-	-	388,278	94.0	148.2	More than 200 persons
<b>ตะวันออกเฉียงเหนือ</b>	<b>443</b>	<b>371</b>	<b>1,923,027</b>	<b>100.0</b>	<b>68,184</b>	<b>3.6</b>	<b>189,903</b>	<b>9.8</b>	<b>361,077</b>	<b>18.8</b>	<b>140,650</b>	<b>7.3</b>	<b>1,163,213</b>	<b>60.5</b>	<b>134.9</b>	<b>Northeastern</b>
1 - 15 คน	254	196	204,038	100.0	53,354	26.2	38,184	18.7	81,000	39.7	-	-	31,500	15.4	105.1	1 - 15 persons
16 - 25 คน	63	63	386,293	100.0	2,850	0.7	9,394	2.4	78,600	20.4	122,850	31.8	172,600	44.7	78.6	16 - 25 persons
26 - 30 คน	29	29	83,967	100.0	4,550	5.4	15,210	18.1	63,007	75.0	-	-	1,200	1.5	98.8	26 - 30 persons
31 - 50 คน	48	35	198,580	100.0	7,430	3.7	80,950	40.8	77,000	38.8	1,800	0.9	31,400	15.8	211.5	31 - 50 persons
51 - 200 คน	46	44	1,020,194	100.0	-	-	46,167	4.5	41,500	4.1	16,000	1.6	916,528	89.8	226.6	51 - 200 persons
มากกว่า 200 คน	3	3	29,955	100.0	-	-	-	-	19,970	66.7	-	-	9,985	33.3	27.1	More than 200 persons
<b>ใต้</b>	<b>885</b>	<b>733</b>	<b>2,222,274</b>	<b>100.0</b>	<b>126,472</b>	<b>5.7</b>	<b>389,054</b>	<b>17.5</b>	<b>631,156</b>	<b>28.4</b>	<b>172,636</b>	<b>7.8</b>	<b>902,956</b>	<b>40.6</b>	<b>114.6</b>	<b>Southern</b>
1 - 15 คน	329	277	115,785	100.0	40,954	35.4	36,332	31.4	30,500	26.3	8,000	6.9	-	-	74.1	1 - 15 persons
16 - 25 คน	77	68	175,952	100.0	12,697	7.2	22,905	13.0	120,350	68.4	-	-	20,000	11.4	103.7	16 - 25 persons
26 - 30 คน	39	39	104,758	100.0	15,180	14.5	49,578	47.3	-	-	40,000	38.2	-	-	157.0	26 - 30 persons
31 - 50 คน	79	70	92,340	100.0	19,873	21.5	41,467	45.0	4,000	4.3	27,000	29.2	-	-	140.4	31 - 50 persons
51 - 200 คน	289	222	1,256,599	100.0	28,550	2.3	175,777	14.0	374,960	29.8	6,667	0.5	670,646	53.4	113.7	51 - 200 persons
มากกว่า 200 คน	72	58	476,840	100.0	9,219	1.9	62,996	13.2	101,346	21.3	90,969	19.1	212,310	44.5	127.1	More than 200 persons

ที่มา : การสำรวจที่พักแรม พ.ศ. 2561 สำนักงานสถิติแห่งชาติ กระทรวงดิจิทัลเพื่อเศรษฐกิจและสังคม

Source : The 2018 Accommodation survey, National Statistical Office, Ministry of Digital Economy and Society.

ตาราง 19 จำนวนและร้อยละของสถานประกอบการที่พักแรมที่ดำเนินธุรกิจบริการประเภทต่าง ๆ จำแนกตามลักษณะการดำเนินธุรกิจบริการ ขนาดของสถานประกอบการ และภาค  
TABLE 19 NUMBER AND PERCENTAGE OF ACCOMMODATION 'S SERVICE ACTIVITIES BY OPERATED THE BUSINESS, SIZE OF ESTABLISHMENT AND REGION

ภาค/ ขนาดของสถานประกอบการ	จำนวนสถานประกอบการ Number of establishments		ประเภทธุรกิจที่มีอยู่ภายในสถานประกอบการ/ลักษณะการดำเนินธุรกิจบริการ/Type of service activities/Operated the business												Region/ Size of establishment
			ภัตตาคาร/ห้องอาหาร/Restaurant						สถานบันเทิง/Entertainment						
	ไม่มี/No		มี/Yes				ไม่มี/No		มี/Yes						
			ดำเนินการเอง Operated manually		ดำเนินการโดยผู้อื่น Operated by others				ดำเนินการเอง Operated manually		ดำเนินการโดยผู้อื่น Operated by others				
ทั้งสิ้น Total	มีธุรกิจบริการ service activities	จำนวน Number	ร้อยละ %	จำนวน Number	ร้อยละ %	จำนวน Number	ร้อยละ %	จำนวน Number	ร้อยละ %	จำนวน Number	ร้อยละ %	จำนวน Number	ร้อยละ %		
<b>ทั่วราชอาณาจักร</b>	<b>24,391</b>	<b>6,863</b>	<b>18,441</b>	<b>100.0</b>	<b>5,529</b>	<b>100.0</b>	<b>421</b>	<b>100.0</b>	<b>23,598</b>	<b>100.0</b>	<b>678</b>	<b>100.0</b>	<b>114</b>	<b>100.0</b>	<b>Whole Kingdom</b>
1 - 15 คน	21,038	3,917	17,954	97.4	2,758	49.9	326	77.4	20,810	88.2	165	24.3	64	55.9	1 - 15 persons
16 - 25 คน	1,114	808	358	1.9	683	12.3	72	17.1	1,009	4.3	95	14.0	10	8.6	16 - 25 persons
26 - 30 คน	319	295	30	0.2	270	4.9	19	4.5	250	1.0	69	10.1	-	-	26 - 30 persons
31 - 50 คน	704	637	81	0.4	623	11.3	-	-	633	2.7	50	7.4	21	18.0	31 - 50 persons
51 - 200 คน	1,016	1,006	18	0.1	994	18.0	4	1.0	783	3.3	222	32.7	11	9.6	51 - 200 persons
มากกว่า 200 คน	200	200	-	-	200	3.6	-	-	113	0.5	78	11.5	9	7.9	More than 200 persons
<b>กรุงเทพมหานคร</b>	<b>1,226</b>	<b>594</b>	<b>663</b>	<b>100.0</b>	<b>494</b>	<b>100.0</b>	<b>69</b>	<b>100.0</b>	<b>1,197</b>	<b>100.0</b>	<b>26</b>	<b>100.0</b>	<b>3</b>	<b>100.0</b>	<b>Bangkok</b>
1 - 15 คน	644	113	561	84.7	53	10.8	30	43.4	644	53.9	-	-	-	-	1 - 15 persons
16 - 25 คน	144	81	63	9.5	42	8.5	39	56.6	144	12.0	-	-	-	-	16 - 25 persons
26 - 30 คน	60	60	-	-	60	12.1	-	-	60	5.0	-	-	-	-	26 - 30 persons
31 - 50 คน	117	78	39	5.8	78	15.8	-	-	117	9.8	-	-	-	-	31 - 50 persons
51 - 200 คน	189	189	-	-	189	38.2	-	-	189	15.8	-	-	-	-	51 - 200 persons
มากกว่า 200 คน	72	72	-	-	72	14.6	-	-	43	3.5	26	100.0	3	100.0	More than 200 persons
<b>กลาง</b>	<b>6,439</b>	<b>2,204</b>	<b>4,417</b>	<b>100.0</b>	<b>1,885</b>	<b>100.0</b>	<b>137</b>	<b>100.0</b>	<b>6,075</b>	<b>100.0</b>	<b>306</b>	<b>100.0</b>	<b>58</b>	<b>100.0</b>	<b>Central</b>
1 - 15 คน	5,464	1,324	4,283	97.0	1,076	57.1	106	77.2	5,305	87.3	105	34.3	53	91.8	1 - 15 persons
16 - 25 คน	339	261	116	2.6	196	10.4	26	19.2	306	5.0	30	9.8	3	4.8	16 - 25 persons
26 - 30 คน	92	80	12	0.2	79	4.2	1	0.7	58	1.0	34	11.2	-	-	26 - 30 persons
31 - 50 คน	217	215	2	0.1	215	11.4	-	-	192	3.2	25	8.2	-	-	31 - 50 persons
51 - 200 คน	292	290	4	0.1	284	15.1	4	2.9	198	3.2	92	30.0	2	3.4	51 - 200 persons
มากกว่า 200 คน	35	35	-	-	35	1.8	-	-	15	0.3	20	6.5	-	-	More than 200 persons

ตาราง 19 จำนวนและร้อยละของสถานประกอบการที่พักแรมที่ดำเนินธุรกิจบริการประเภทต่าง ๆ จำแนกตามลักษณะการดำเนินธุรกิจบริการ ขนาดของสถานประกอบการ และภาค (ต่อ)  
TABLE 19 NUMBER AND PERCENTAGE OF ACCOMMODATION 'S SERVICE ACTIVITIES BY OPERATED THE BUSINESS, SIZE OF ESTABLISHMENT AND REGION (Cont'd)

ภาค/ ขนาดของสถานประกอบการ	จำนวนสถานประกอบการ Number of establishments		ประเภทธุรกิจที่มีอยู่ภายในสถานประกอบการ/ลักษณะการดำเนินธุรกิจบริการ/Type of service activities/Operated the business												Region/ Size of establishment
			ภัตตาคาร/ห้องอาหาร/Restaurant						สถานบันเทิง/Entertainment						
	ไม่มี/No		มี/Yes				ไม่มี/No		มี/Yes						
			ดำเนินการเอง Operated manually		ดำเนินการโดยผู้อื่น Operated by others				ดำเนินการเอง Operated manually		ดำเนินการโดยผู้อื่น Operated by others				
ทั้งสิ้น Total	มีธุรกิจบริการ service activities	จำนวน Number	ร้อยละ %	จำนวน Number	ร้อยละ %	จำนวน Number	ร้อยละ %	จำนวน Number	ร้อยละ %	จำนวน Number	ร้อยละ %	จำนวน Number	ร้อยละ %		
<b>เหนือ</b>	<b>4,960</b>	<b>935</b>	<b>4,186</b>	<b>100.0</b>	<b>693</b>	<b>100.0</b>	<b>81</b>	<b>100.0</b>	<b>4,922</b>	<b>100.0</b>	<b>36</b>	<b>100.0</b>	<b>2</b>	<b>100.0</b>	<b>Northern</b>
1 - 15 คน	4,575	592	4,132	98.7	366	52.8	77	94.6	4,561	92.6	14	38.8	-	-	1 - 15 persons
16 - 25 คน	186	150	46	1.1	137	19.7	3	3.7	177	3.6	8	22.2	1	50.0	16 - 25 persons
26 - 30 คน	34	32	3	0.1	30	4.3	1	1.7	33	0.7	1	2.8	-	-	26 - 30 persons
31 - 50 คน	79	75	4	0.1	75	10.8	-	-	73	1.5	5	13.9	1	50.0	31 - 50 persons
51 - 200 คน	76	76	-	-	76	11.0	-	-	69	1.4	7	19.5	-	-	51 - 200 persons
มากกว่า 200 คน	10	10	-	-	10	1.4	-	-	9	0.2	1	2.8	-	-	More than 200 persons
<b>ตะวันออกเฉียงเหนือ</b>	<b>4,977</b>	<b>555</b>	<b>4,499</b>	<b>100.0</b>	<b>428</b>	<b>100.0</b>	<b>49</b>	<b>100.0</b>	<b>4,881</b>	<b>100.0</b>	<b>87</b>	<b>100.0</b>	<b>9</b>	<b>100.0</b>	<b>Northeastern</b>
1 - 15 คน	4,733	364	4,438	98.6	245	57.3	49	100.0	4,726	96.8	7	8.1	-	-	1 - 15 persons
16 - 25 คน	94	59	38	0.8	56	13.1	-	-	54	1.1	40	46.6	-	-	16 - 25 persons
26 - 30 คน	34	27	9	0.2	25	5.8	-	-	20	0.4	14	16.2	-	-	26 - 30 persons
31 - 50 คน	61	55	7	0.2	54	12.6	-	-	48	1.0	13	15.0	-	-	31 - 50 persons
51 - 200 คน	52	46	7	0.2	45	10.5	-	-	31	0.6	12	14.1	9	100.0	51 - 200 persons
มากกว่า 200 คน	3	3	-	-	3	0.7	-	-	3	0.1	-	-	-	-	More than 200 persons
<b>ใต้</b>	<b>6,789</b>	<b>2,575</b>	<b>4,676</b>	<b>100.0</b>	<b>2,029</b>	<b>100.0</b>	<b>84</b>	<b>100.0</b>	<b>6,525</b>	<b>100.0</b>	<b>223</b>	<b>100.0</b>	<b>42</b>	<b>100.0</b>	<b>Southern</b>
1 - 15 คน	5,622	1,523	4,540	97.1	1,019	50.2	64	75.6	5,573	85.4	38	17.1	10	25.1	1 - 15 persons
16 - 25 คน	351	256	96	2.0	251	12.4	4	4.8	329	5.1	16	7.4	6	14.4	16 - 25 persons
26 - 30 คน	99	96	6	0.1	77	3.8	17	19.6	80	1.2	19	8.7	-	-	26 - 30 persons
31 - 50 คน	230	214	28	0.6	202	10.0	-	-	203	3.1	7	3.3	20	47.0	31 - 50 persons
51 - 200 คน	407	405	7	0.2	400	19.7	-	-	296	4.5	111	49.9	-	-	51 - 200 persons
มากกว่า 200 คน	80	80	-	-	80	3.9	-	-	44	0.7	30	13.6	6	13.5	More than 200 persons

หมายเหตุ : สถานประกอบการที่พักแรม 1 แห่ง อาจมีการดำเนินธุรกิจได้มากกว่า 1 ประเภท

Note : More than 1 characteristic can be done by an accommodator

ที่มา : การสำรวจที่พักแรม พ.ศ. 2561 สำนักงานสถิติแห่งชาติ กระทรวงดิจิทัลเพื่อเศรษฐกิจและสังคม

Source : The 2018 Accommodation survey, National Statistical Office, Ministry of Digital Economy and Society.



ตาราง 19 จำนวนและร้อยละของสถานประกอบการที่พักรวมที่ดำเนินธุรกิจบริการประเภทต่าง ๆ จำแนกตามลักษณะการดำเนินงานธุรกิจบริการ ขนาดของสถานประกอบการ และภาค (ต่อ)  
TABLE 19 NUMBER AND PERCENTAGE OF ACCOMMODATION 'S SERVICE ACTIVITIES BY OPERATED THE BUSINESS, SIZE OF ESTABLISHMENT AND REGION (Cont'd)

ภาค/ ขนาดของสถานประกอบการ	ประเภทธุรกิจที่มีอยู่ในสถานประกอบการ/ลักษณะการดำเนินงานธุรกิจบริการ/Type of service activities/Operated the business																		Region/ Size of establishment
	บริการแท็กซี่/รถลีมูซีน/Taxi service/limousine						ตัดผม - เสริมสวย/Barber-saloon						สปา/Spa						
	ไม่มี/No		มี/Yes				ไม่มี/No		มี/Yes				ไม่มี/No		มี/Yes				
	จำนวน Number	ร้อยละ %	ดำเนินการเอง Operated manually		ดำเนินการโดยผู้อื่น Operated by others		จำนวน Number	ร้อยละ %	ดำเนินการเอง Operated manually		ดำเนินการโดยผู้อื่น Operated by others		จำนวน Number	ร้อยละ %	ดำเนินการเอง Operated manually		ดำเนินการโดยผู้อื่น Operated by others		
จำนวน			ร้อยละ	จำนวน	ร้อยละ	จำนวน			ร้อยละ	จำนวน	ร้อยละ	จำนวน			ร้อยละ				
<b>ทั่วราชอาณาจักร</b>	<b>22,185</b>	<b>100.0</b>	<b>783</b>	<b>100.0</b>	<b>1,423</b>	<b>100.0</b>	<b>23,954</b>	<b>100.0</b>	<b>119</b>	<b>100.0</b>	<b>318</b>	<b>100.0</b>	<b>23,102</b>	<b>100.0</b>	<b>791</b>	<b>100.0</b>	<b>499</b>	<b>100.0</b>	<b>Whole Kingdom</b>
1 - 15 คน	19,978	90.0	198	25.3	862	60.6	20,788	86.8	8	6.8	241	75.8	20,678	89.5	66	8.4	294	59.0	1 - 15 persons
16 - 25 คน	832	3.8	154	19.6	129	9.0	1,074	4.5	36	30.5	4	1.2	947	4.1	161	20.3	6	1.2	16 - 25 persons
26 - 30 คน	212	1.0	49	6.2	58	4.1	277	1.2	20	16.9	22	6.9	225	1.0	27	3.4	67	13.5	26 - 30 persons
31 - 50 คน	463	2.1	109	13.9	132	9.3	704	2.9	-	-	-	-	518	2.2	111	14.1	75	15.0	31 - 50 persons
51 - 200 คน	648	2.9	216	27.6	152	10.7	967	4.0	18	15.3	31	9.8	682	3.0	309	39.0	25	5.0	51 - 200 persons
มากกว่า 200 คน	52	0.2	58	7.4	89	6.3	144	0.6	36	30.5	20	6.3	51	0.2	117	14.8	32	6.3	More than 200 persons
<b>กรุงเทพมหานคร</b>	<b>1,002</b>	<b>100.0</b>	<b>107</b>	<b>100.0</b>	<b>117</b>	<b>100.0</b>	<b>1,192</b>	<b>100.0</b>	<b>24</b>	<b>100.0</b>	<b>10</b>	<b>100.0</b>	<b>1,068</b>	<b>100.0</b>	<b>102</b>	<b>100.0</b>	<b>57</b>	<b>100.0</b>	<b>Bangkok</b>
1 - 15 คน	575	57.4	30	28.0	39	33.4	644	54.0	-	-	-	-	644	60.3	-	-	-	-	1 - 15 persons
16 - 25 คน	122	12.1	-	-	23	19.2	144	12.1	-	-	-	-	144	13.5	-	-	-	-	16 - 25 persons
26 - 30 คน	60	6.0	-	-	-	-	40	3.4	20	83.3	-	-	60	5.6	-	-	-	-	26 - 30 persons
31 - 50 คน	78	7.8	39	36.1	-	-	117	9.8	-	-	-	-	40	3.7	39	38.1	39	68.2	31 - 50 persons
51 - 200 คน	144	14.3	23	21.2	23	19.4	189	15.8	-	-	-	-	149	14.0	40	39.7	-	-	51 - 200 persons
มากกว่า 200 คน	24	2.4	16	14.7	33	28.0	58	4.9	4	16.7	10	100.0	31	2.9	23	22.2	18	31.8	More than 200 persons
<b>กลาง</b>	<b>5,957</b>	<b>100.0</b>	<b>196</b>	<b>100.0</b>	<b>286</b>	<b>100.0</b>	<b>6,335</b>	<b>100.0</b>	<b>34</b>	<b>100.0</b>	<b>70</b>	<b>100.0</b>	<b>6,117</b>	<b>100.0</b>	<b>251</b>	<b>100.0</b>	<b>71</b>	<b>100.0</b>	<b>Central</b>
1 - 15 คน	5,319	89.3	47	24.0	98	34.5	5,400	85.3	6	17.7	58	83.8	5,381	88.0	53	21.2	30	41.9	1 - 15 persons
16 - 25 คน	284	4.8	6	2.8	50	17.5	338	5.3	-	-	1	1.9	312	5.1	26	10.2	1	1.9	16 - 25 persons
26 - 30 คน	55	0.9	19	9.8	18	6.1	88	1.4	1	2.9	3	4.3	53	0.8	21	8.2	18	25.4	26 - 30 persons
31 - 50 คน	115	1.9	41	20.7	62	21.6	217	3.4	-	-	-	-	194	3.2	17	6.9	6	8.0	31 - 50 persons
51 - 200 คน	179	3.0	69	35.0	44	15.4	279	4.4	13	38.2	-	-	173	2.8	103	40.8	16	22.8	51 - 200 persons
มากกว่า 200 คน	6	0.1	15	7.7	14	4.9	14	0.2	14	41.2	7	10.0	3	0.1	32	12.7	-	-	More than 200 persons

ตาราง 19 จำนวนและร้อยละของสถานประกอบการที่พักรวมที่ดำเนินการธุรกิจบริการประเภทต่าง ๆ จำแนกตามลักษณะการดำเนินการธุรกิจบริการ ขนาดของสถานประกอบการ และภาค (ต่อ)  
TABLE 19 NUMBER AND PERCENTAGE OF ACCOMMODATION 'S SERVICE ACTIVITIES BY OPERATED THE BUSINESS, SIZE OF ESTABLISHMENT AND REGION (Cont'd)

ภาค/ ขนาดของสถานประกอบการ	ประเภทธุรกิจที่มีอยู่ภายในสถานประกอบการ/ลักษณะการดำเนินการธุรกิจบริการ/Type of service activities/Operated the business																		Region/ Size of establishment
	บริการแท็กซี่/รถลีมูซีน/Taxi service/limousine						ตัดผม - เสริมสวย/Barber-saloon						สปา/Spa						
	ไม่มี/No		มี/Yes				ไม่มี/No		มี/Yes				ไม่มี/No		มี/Yes				
	จำนวน Number	ร้อยละ %	ดำเนินการเอง Operated manually		ดำเนินการโดยผู้อื่น Operated by others		จำนวน Number	ร้อยละ %	ดำเนินการเอง Operated manually		ดำเนินการโดยผู้อื่น Operated by others		จำนวน Number	ร้อยละ %	ดำเนินการเอง Operated manually		ดำเนินการโดยผู้อื่น Operated by others		
จำนวน			ร้อยละ	จำนวน	ร้อยละ	จำนวน			ร้อยละ	จำนวน	ร้อยละ	จำนวน			ร้อยละ				
<b>เหนือ</b>	<b>4,740</b>	<b>100.0</b>	<b>172</b>	<b>100.0</b>	<b>48</b>	<b>100.0</b>	<b>4,936</b>	<b>100.0</b>	<b>2</b>	<b>100.0</b>	<b>21</b>	<b>100.0</b>	<b>4,807</b>	<b>100.0</b>	<b>128</b>	<b>100.0</b>	<b>25</b>	<b>100.0</b>	<b>Northern</b>
1 - 15 คน	4,480	94.5	59	34.3	36	75.0	4,573	92.7	2	100.0	-	-	4,564	95.0	10	7.5	1	4.0	1 - 15 persons
16 - 25 คน	94	2.0	89	51.5	3	6.3	184	3.7	-	-	2	10.9	99	2.1	85	66.4	2	8.0	16 - 25 persons
26 - 30 คน	30	0.6	1	0.6	3	6.3	15	0.3	-	-	19	89.1	14	0.3	1	1.1	19	76.0	26 - 30 persons
31 - 50 คน	71	1.5	6	3.8	2	4.1	79	1.6	-	-	-	-	72	1.4	6	4.7	1	4.0	31 - 50 persons
51 - 200 คน	55	1.2	17	9.8	4	8.3	76	1.5	-	-	-	-	49	1.0	25	19.5	2	8.0	51 - 200 persons
มากกว่า 200 คน	10	0.2	-	-	-	-	10	0.2	-	-	-	-	9	0.2	1	0.8	-	-	More than 200 persons
<b>ตะวันออกเฉียงเหนือ</b>	<b>4,906</b>	<b>100.0</b>	<b>42</b>	<b>100.0</b>	<b>29</b>	<b>100.0</b>	<b>4,933</b>	<b>100.0</b>	<b>40</b>	<b>100.0</b>	<b>4</b>	<b>100.0</b>	<b>4,901</b>	<b>100.0</b>	<b>61</b>	<b>100.0</b>	<b>15</b>	<b>100.0</b>	<b>Northeastern</b>
1 - 15 คน	4,725	96.3	-	-	8	28.2	4,731	95.9	-	-	2	63.2	4,719	96.3	3	5.5	11	73.3	1 - 15 persons
16 - 25 คน	52	1.0	36	85.7	6	22.0	58	1.2	36	90.0	-	-	55	1.1	37	60.5	2	13.3	16 - 25 persons
26 - 30 คน	32	0.7	2	4.8	-	-	34	0.6	-	-	-	-	32	0.7	2	3.2	-	-	26 - 30 persons
31 - 50 คน	45	0.9	3	7.1	13	45.2	61	1.2	-	-	-	-	51	1.0	9	14.7	1	6.7	31 - 50 persons
51 - 200 คน	50	1.0	1	2.4	1	4.6	47	1.0	4	10.0	1	36.8	44	0.9	7	11.2	1	6.7	51 - 200 persons
มากกว่า 200 คน	3	0.1	-	-	-	-	3	0.1	-	-	-	-	-	-	3	4.9	-	-	More than 200 persons
<b>ใต้</b>	<b>5,580</b>	<b>100.0</b>	<b>266</b>	<b>100.0</b>	<b>944</b>	<b>100.0</b>	<b>6,556</b>	<b>100.0</b>	<b>19</b>	<b>100.0</b>	<b>213</b>	<b>100.0</b>	<b>6,210</b>	<b>100.0</b>	<b>249</b>	<b>100.0</b>	<b>330</b>	<b>100.0</b>	<b>Southern</b>
1 - 15 คน	4,879	87.4	62	23.3	681	72.2	5,441	83.0	-	-	181	84.6	5,369	86.5	-	-	253	76.5	1 - 15 persons
16 - 25 คน	281	5.0	23	8.7	47	4.9	351	5.4	-	-	-	-	338	5.4	13	5.2	-	-	16 - 25 persons
26 - 30 คน	35	0.6	26	9.9	38	4.0	99	1.5	-	-	-	-	66	1.1	3	1.2	30	9.0	26 - 30 persons
31 - 50 คน	155	2.8	20	7.5	55	5.9	230	3.5	-	-	-	-	161	2.6	40	16.2	28	8.6	31 - 50 persons
51 - 200 คน	220	4.0	107	40.2	80	8.5	376	5.7	1	5.1	30	14.1	267	4.3	134	53.8	6	1.8	51 - 200 persons
มากกว่า 200 คน	10	0.2	28	10.4	43	4.5	59	0.9	18	94.9	3	1.3	8	0.1	59	23.6	13	4.1	More than 200 persons

หมายเหตุ : สถานประกอบการที่พักรวม 1 แห่ง อาจมีการดำเนินการธุรกิจได้มากกว่า 1 ประเภท

Note : More than 1 characteristic can be done by an accommodation

ที่มา : การสำรวจที่พักแรม พ.ศ. 2561 สำนักงานสถิติแห่งชาติ กระทรวงดิจิทัลเพื่อเศรษฐกิจและสังคม

Source : The 2018 Accommodation survey, National Statistical Office, Ministry of Digital Economy and Society.

ตาราง 19 จำนวนและร้อยละของสถานประกอบการที่พักแรมที่ดำเนินธุรกิจบริการประเภทต่าง ๆ จำแนกตามลักษณะการดำเนินธุรกิจบริการ ขนาดของสถานประกอบการ และภาค (ต่อ)

TABLE 19 NUMBER AND PERCENTAGE OF ACCOMMODATION 'S SERVICE ACTIVITIES BY OPERATED THE BUSINESS, SIZE OF ESTABLISHMENT AND REGION (Cont'd)

ภาค/ ขนาดของสถานประกอบการ	ประเภทธุรกิจที่มีอยู่ภายในสถานประกอบการ/ลักษณะการดำเนินธุรกิจบริการ/Type of service activities/Operated the business												Region/ Size of establishment
	นวดแผนไทย/Massage						บริการนำเที่ยว/Tour services						
	ไม่มี/No		มี/Yes				ไม่มี/No		มี/Yes				
			ดำเนินการเอง		ดำเนินการโดยผู้อื่น				ดำเนินการเอง		ดำเนินการโดยผู้อื่น		
	จำนวน Number	ร้อยละ %	จำนวน Number	ร้อยละ %	จำนวน Number	ร้อยละ %	จำนวน Number	ร้อยละ %	จำนวน Number	ร้อยละ %	จำนวน Number	ร้อยละ %	
Operated manually													Operated by others
<b>ทั่วราชอาณาจักร</b>	<b>22,508</b>	<b>100.0</b>	<b>920</b>	<b>100.0</b>	<b>963</b>	<b>100.0</b>	<b>22,541</b>	<b>100.0</b>	<b>496</b>	<b>100.0</b>	<b>1,354</b>	<b>100.0</b>	<b>Whole Kingdom</b>
1 - 15 คน	20,265	90.0	220	23.9	553	57.4	20,082	89.0	252	50.9	704	52.0	1 - 15 persons
16 - 25 คน	892	4.0	169	18.4	52	5.4	938	4.2	64	13.0	111	8.1	16 - 25 persons
26 - 30 คน	205	0.9	38	4.1	76	7.9	198	0.9	12	2.4	109	8.1	26 - 30 persons
31 - 50 คน	488	2.1	104	11.3	112	11.7	592	2.6	33	6.6	79	5.9	31 - 50 persons
51 - 200 คน	598	2.7	289	31.4	129	13.4	641	2.9	102	20.6	272	20.1	51 - 200 persons
มากกว่า 200 คน	59	0.3	100	10.9	40	4.2	90	0.4	32	6.5	78	5.8	More than 200 persons
<b>กรุงเทพมหานคร</b>	<b>1,040</b>	<b>100.0</b>	<b>81</b>	<b>100.0</b>	<b>105</b>	<b>100.0</b>	<b>1,154</b>	<b>100.0</b>	<b>8</b>	<b>100.0</b>	<b>64</b>	<b>100.0</b>	<b>Bangkok</b>
1 - 15 คน	614	59.0	30	37.0	-	-	644	55.8	-	-	-	-	1 - 15 persons
16 - 25 คน	144	13.9	-	-	-	-	122	10.6	-	-	23	35.0	16 - 25 persons
26 - 30 คน	60	5.7	-	-	-	-	60	5.2	-	-	-	-	26 - 30 persons
31 - 50 คน	38	3.7	40	49.4	39	36.9	117	10.1	-	-	-	-	31 - 50 persons
51 - 200 คน	149	14.3	-	-	40	38.4	166	14.4	-	-	23	35.3	51 - 200 persons
มากกว่า 200 คน	35	3.4	11	13.6	26	24.7	45	3.9	8	100.0	19	29.7	More than 200 persons
<b>กลาง</b>	<b>5,904</b>	<b>100.0</b>	<b>327</b>	<b>100.0</b>	<b>208</b>	<b>100.0</b>	<b>5,957</b>	<b>100.0</b>	<b>169</b>	<b>100.0</b>	<b>313</b>	<b>100.0</b>	<b>Central</b>
1 - 15 คน	5,225	88.4	119	36.3	120	57.8	5,222	87.6	69	41.2	173	55.3	1 - 15 persons
16 - 25 คน	293	5.0	26	7.9	20	9.6	286	4.8	14	8.3	39	12.5	16 - 25 persons
26 - 30 คน	45	0.8	25	7.5	22	10.6	50	0.9	5	2.7	37	11.8	26 - 30 persons
31 - 50 คน	173	2.9	22	6.7	22	10.8	203	3.4	4	2.3	10	3.2	31 - 50 persons
51 - 200 คน	164	2.8	105	32.1	23	11.2	181	3.0	67	39.6	44	14.0	51 - 200 persons
มากกว่า 200 คน	4	0.1	31	9.5	-	-	15	0.3	10	5.9	10	3.2	More than 200 persons

ตาราง 19 จำนวนและร้อยละของสถานประกอบการที่พักผ่อนที่ดำเนินธุรกิจบริการประเภทต่าง ๆ จำแนกตามลักษณะการดำเนินธุรกิจบริการ ขนาดของสถานประกอบการ และภาค (ต่อ)  
TABLE 19 NUMBER AND PERCENTAGE OF ACCOMMODATION 'S SERVICE ACTIVITIES BY OPERATED THE BUSINESS, SIZE OF ESTABLISHMENT AND REGION (Cont'd)

ภาค/ ขนาดของสถานประกอบการ	ประเภทธุรกิจที่มีอยู่ภายในสถานประกอบการ/ลักษณะการดำเนินธุรกิจบริการ/Type of service activities/Operated the business												Region/ Size of establishment
	นวดแผนไทย/Massage						บริการนำเที่ยว/Tour services						
	ไม่มี/No		มี/Yes				ไม่มี/No		มี/Yes				
			ดำเนินการเอง		ดำเนินการโดยผู้อื่น				ดำเนินการเอง		ดำเนินการโดยผู้อื่น		
จำนวน	ร้อยละ	จำนวน	ร้อยละ	จำนวน	ร้อยละ	จำนวน	ร้อยละ	จำนวน	ร้อยละ	จำนวน	ร้อยละ	จำนวน	ร้อยละ
Number	%	Number	%	Number	%	Number	%	Number	%	Number	%	Number	%
<b>เหนือ</b>	<b>4,733</b>	<b>100.0</b>	<b>159</b>	<b>100.0</b>	<b>68</b>	<b>100.0</b>	<b>4,757</b>	<b>100.0</b>	<b>111</b>	<b>100.0</b>	<b>92</b>	<b>100.0</b>	<b>Northern</b>
1 - 15 คน	4,507	95.2	33	20.9	35	51.4	4,446	93.5	83	74.8	46	49.9	1 - 15 persons
16 - 25 คน	88	1.8	87	54.3	12	17.5	175	3.7	2	1.8	9	9.6	16 - 25 persons
26 - 30 คน	14	0.3	1	0.9	19	28.1	11	0.2	2	1.8	20	22.1	26 - 30 persons
31 - 50 คน	69	1.5	8	5.1	2	3.0	76	1.6	2	1.8	1	1.1	31 - 50 persons
51 - 200 คน	47	1.0	29	18.2	-	-	38	0.8	22	19.8	16	17.3	51 - 200 persons
มากกว่า 200 คน	9	0.2	1	0.6	-	-	10	0.2	-	-	-	-	More than 200 persons
<b>ตะวันออกเฉียงเหนือ</b>	<b>4,877</b>	<b>100.0</b>	<b>70</b>	<b>100.0</b>	<b>31</b>	<b>100.0</b>	<b>4,891</b>	<b>100.0</b>	<b>61</b>	<b>100.0</b>	<b>25</b>	<b>100.0</b>	<b>Northeastern</b>
1 - 15 คน	4,703	96.4	5	7.7	25	80.7	4,710	96.3	15	24.5	8	32.2	1 - 15 persons
16 - 25 คน	53	1.1	37	53.1	4	12.9	52	1.0	36	58.7	6	23.5	16 - 25 persons
26 - 30 คน	31	0.6	3	4.3	-	-	32	0.7	-	-	2	8.1	26 - 30 persons
31 - 50 คน	48	1.0	12	17.2	1	3.2	50	1.0	2	3.2	9	36.2	31 - 50 persons
51 - 200 คน	42	0.9	9	13.4	1	3.2	47	1.0	5	8.7	-	-	51 - 200 persons
มากกว่า 200 คน	-	-	3	4.3	-	-	-	-	3	4.9	-	-	More than 200 persons
<b>ใต้</b>	<b>5,953</b>	<b>100.0</b>	<b>283</b>	<b>100.0</b>	<b>552</b>	<b>100.0</b>	<b>5,783</b>	<b>100.0</b>	<b>147</b>	<b>100.0</b>	<b>860</b>	<b>100.0</b>	<b>Southern</b>
1 - 15 คน	5,216	87.6	32	11.3	373	67.6	5,060	87.5	85	58.2	477	55.4	1 - 15 persons
16 - 25 คน	314	5.3	20	7.1	17	3.1	304	5.3	12	8.5	35	4.1	16 - 25 persons
26 - 30 คน	55	0.9	9	3.1	35	6.3	45	0.8	5	3.2	50	5.8	26 - 30 persons
31 - 50 คน	158	2.7	23	8.2	48	8.7	146	2.5	25	16.8	59	6.9	31 - 50 persons
51 - 200 คน	197	3.3	145	51.2	65	11.7	209	3.6	8	5.5	190	22.1	51 - 200 persons
มากกว่า 200 คน	11	0.2	54	19.1	14	2.6	20	0.3	11	7.8	49	5.7	More than 200 persons

หมายเหตุ : สถานประกอบการที่พักแรม 1 แห่ง อาจมีการดำเนินธุรกิจได้มากกว่า 1 ประเภท

Note : More than 1 characteristic can be done by an accommodation

ที่มา : การสำรวจที่พักแรม พ.ศ. 2561 สำนักงานสถิติแห่งชาติ กระทรวงดิจิทัลเพื่อเศรษฐกิจและสังคม

Source : The 2018 Accommodation survey, National Statistical Office, Ministry of Digital Economy and Society.

ตาราง 19 จำนวนและร้อยละของสถานประกอบการที่พักรวมที่ดำเนินธุรกิจบริการประเภทต่าง ๆ จำแนกตามลักษณะการดำเนินธุรกิจบริการ ขนาดของสถานประกอบการ และภาค (ต่อ)  
TABLE 19 NUMBER AND PERCENTAGE OF ACCOMMODATION 'S SERVICE ACTIVITIES BY OPERATED THE BUSINESS, SIZE OF ESTABLISHMENT AND REGION (Cont'd)

ภาค/ ขนาดของสถานประกอบการ	ประเภทธุรกิจที่มีอยู่ภายในสถานประกอบการ/ลักษณะการดำเนินธุรกิจบริการ/Type of service activities/Operated the business												Region/ Size of establishment
	ร้านขายของที่ระลึก/Souvenir shop						อื่น ๆ/Others						
	ไม่มี/No		มี/Yes				ไม่มี/No		มี/Yes				
			ดำเนินการเอง		ดำเนินการโดยผู้อื่น				ดำเนินการเอง		ดำเนินการโดยผู้อื่น		
จำนวน	ร้อยละ	จำนวน	ร้อยละ	จำนวน	ร้อยละ	จำนวน	ร้อยละ	จำนวน	ร้อยละ	จำนวน	ร้อยละ		
Number	%	Number	%	Number	%	Number	%	Number	%	Number	%		
<b>ทั่วราชอาณาจักร</b>	<b>23,335</b>	<b>100.0</b>	<b>669</b>	<b>100.0</b>	<b>387</b>	<b>100.0</b>	<b>24,220</b>	<b>100.0</b>	<b>84</b>	<b>100.0</b>	<b>86</b>	<b>100.0</b>	<b>Whole Kingdom</b>
1 - 15 คน	20,679	88.6	212	31.7	147	38.0	20,936	86.4	64	74.4	38	44.6	1 - 15 persons
16 - 25 คน	1,016	4.4	74	11.1	24	6.1	1,105	4.6	3	3.5	6	6.4	16 - 25 persons
26 - 30 คน	238	1.0	9	1.4	72	18.6	315	1.3	1	1.2	3	3.2	26 - 30 persons
31 - 50 คน	630	2.7	29	4.3	45	11.7	703	2.9	1	1.2	-	-	31 - 50 persons
51 - 200 คน	694	3.0	257	38.4	64	16.6	972	4.0	14	16.2	30	35.2	51 - 200 persons
มากกว่า 200 คน	77	0.3	88	13.1	35	9.0	188	0.8	3	3.5	9	10.6	More than 200 persons
<b>กรุงเทพมหานคร</b>	<b>1,173</b>	<b>100.0</b>	<b>16</b>	<b>100.0</b>	<b>37</b>	<b>100.0</b>	<b>1,223</b>	<b>100.0</b>	<b>-</b>	<b>-</b>	<b>3</b>	<b>100.0</b>	<b>Bangkok</b>
1 - 15 คน	644	54.9	-	-	-	-	644	52.7	-	-	-	-	1 - 15 persons
16 - 25 คน	144	12.3	-	-	-	-	144	11.8	-	-	-	-	16 - 25 persons
26 - 30 คน	60	5.1	-	-	-	-	60	4.9	-	-	-	-	26 - 30 persons
31 - 50 คน	117	10.0	-	-	-	-	117	9.6	-	-	-	-	31 - 50 persons
51 - 200 คน	166	14.2	-	-	23	60.7	189	15.4	-	-	-	-	51 - 200 persons
มากกว่า 200 คน	42	3.5	16	100.0	15	39.3	69	5.6	-	-	3	100.0	More than 200 persons
<b>กลาง</b>	<b>6,100</b>	<b>100.0</b>	<b>243</b>	<b>100.0</b>	<b>97</b>	<b>100.0</b>	<b>6,395</b>	<b>100.0</b>	<b>24</b>	<b>100.0</b>	<b>20</b>	<b>100.0</b>	<b>Central</b>
1 - 15 คน	5,324	87.3	90	37.2	50	51.4	5,425	84.8	21	85.6	19	94.9	1 - 15 persons
16 - 25 คน	297	4.8	30	12.4	12	12.3	338	5.3	-	-	1	5.1	16 - 25 persons
26 - 30 คน	59	1.0	5	2.0	28	28.9	91	1.4	1	4.1	-	-	26 - 30 persons
31 - 50 คน	200	3.3	14	5.9	3	3.1	217	3.4	-	-	-	-	31 - 50 persons
51 - 200 คน	212	3.5	77	31.9	3	3.3	290	4.5	3	10.3	-	-	51 - 200 persons
มากกว่า 200 คน	8	0.1	26	10.6	1	1.0	35	0.6	-	-	-	-	More than 200 persons

ตาราง 19 จำนวนและร้อยละของสถานประกอบการที่พักแรมที่ดำเนินธุรกิจบริการประเภทต่าง ๆ จำแนกตามลักษณะการดำเนินธุรกิจบริการ ขนาดของสถานประกอบการ และภาค (ต่อ)  
TABLE 19 NUMBER AND PERCENTAGE OF ACCOMMODATION 'S SERVICE ACTIVITIES BY OPERATED THE BUSINESS, SIZE OF ESTABLISHMENT AND REGION (Cont'd)

ภาค/ ขนาดของสถานประกอบการ	ประเภทธุรกิจที่มีอยู่ภายในสถานประกอบการ/ลักษณะการดำเนินธุรกิจบริการ/Type of service activities/Operated the business												Region/ Size of establishment
	ร้านขายของที่ระลึก/Souvenir shop						อื่น ๆ/Others						
	ไม่มี/No		มี/Yes				ไม่มี/No		มี/Yes				
			ดำเนินการเอง		ดำเนินการโดยผู้อื่น				ดำเนินการเอง		ดำเนินการโดยผู้อื่น		
จำนวน	ร้อยละ	จำนวน	ร้อยละ	จำนวน	ร้อยละ	จำนวน	ร้อยละ	จำนวน	ร้อยละ	จำนวน	ร้อยละ		
Number	%	Number	%	Number	%	Number	%	Number	%	Number	%		
<b>เหนือ</b>	<b>4,771</b>	<b>100.0</b>	<b>102</b>	<b>100.0</b>	<b>87</b>	<b>100.0</b>	<b>4,930</b>	<b>100.0</b>	<b>25</b>	<b>100.0</b>	<b>5</b>	<b>100.0</b>	<b>Northern</b>
1 - 15 คน	4,499	94.3	66	64.7	10	11.8	4,553	92.3	22	88.2	-	-	1 - 15 persons
16 - 25 คน	169	3.6	5	4.9	12	13.6	181	3.7	-	-	5	100.0	16 - 25 persons
26 - 30 คน	10	0.2	3	3.0	20	23.5	34	0.7	-	-	-	-	26 - 30 persons
31 - 50 คน	29	0.6	8	7.8	42	48.8	79	1.6	-	-	-	-	31 - 50 persons
51 - 200 คน	54	1.1	20	19.6	2	2.3	73	1.5	3	11.8	-	-	51 - 200 persons
มากกว่า 200 คน	10	0.2	-	-	-	-	10	0.2	-	-	-	-	More than 200 persons
<b>ตะวันออกเฉียงเหนือ</b>	<b>4,898</b>	<b>100.0</b>	<b>71</b>	<b>100.0</b>	<b>9</b>	<b>100.0</b>	<b>4,932</b>	<b>100.0</b>	<b>26</b>	<b>100.0</b>	<b>19</b>	<b>100.0</b>	<b>Northeastern</b>
1 - 15 คน	4,697	95.9	31	43.6	5	58.8	4,697	95.2	17	65.9	19	100.0	1 - 15 persons
16 - 25 คน	57	1.2	37	52.2	-	-	94	1.9	-	-	-	-	16 - 25 persons
26 - 30 คน	31	0.6	1	1.4	2	23.5	34	0.7	-	-	-	-	26 - 30 persons
31 - 50 คน	59	1.2	2	2.8	-	-	60	1.2	1	3.8	-	-	31 - 50 persons
51 - 200 คน	50	1.0	-	-	2	17.7	44	0.9	8	30.3	-	-	51 - 200 persons
มากกว่า 200 คน	3	0.1	-	-	-	-	3	0.1	-	-	-	-	More than 200 persons
<b>ใต้</b>	<b>6,394</b>	<b>100.0</b>	<b>237</b>	<b>100.0</b>	<b>158</b>	<b>100.0</b>	<b>6,740</b>	<b>100.0</b>	<b>9</b>	<b>100.0</b>	<b>39</b>	<b>100.0</b>	<b>Southern</b>
1 - 15 คน	5,515	86.3	25	10.5	82	51.9	5,618	83.3	3	33.3	1	2.5	1 - 15 persons
16 - 25 คน	349	5.5	2	0.9	-	-	348	5.2	3	33.3	-	-	16 - 25 persons
26 - 30 คน	78	1.2	-	-	22	13.7	96	1.4	-	-	3	7.0	26 - 30 persons
31 - 50 คน	226	3.5	4	1.8	-	-	230	3.4	-	-	-	-	31 - 50 persons
51 - 200 คน	212	3.3	160	67.5	35	22.1	377	5.6	-	-	30	76.2	51 - 200 persons
มากกว่า 200 คน	15	0.2	46	19.3	20	12.3	71	1.1	3	33.3	6	14.3	More than 200 persons

หมายเหตุ : สถานประกอบการที่พักแรม 1 แห่ง อาจมีการดำเนินธุรกิจได้มากกว่า 1 ประเภท

Note : More than 1 characteristic can be done by an accommodation

ที่มา : การสำรวจที่พักแรม พ.ศ. 2561 สำนักงานสถิติแห่งชาติ กระทรวงดิจิทัลเพื่อเศรษฐกิจและสังคม

Source : The 2018 Accommodation survey, National Statistical Office, Ministry of Digital Economy and Society.

ตาราง 20 จำนวนผู้ให้บริการเฉลี่ยต่อวัน และสัดส่วน(%) ของผู้มาใช้บริการในแต่ละประเภทธุรกิจ จำแนกตามผู้ให้บริการ ขนาดของสถานประกอบการ และภาค  
TABLE 20 AVERAGE GUEST PER DAY AND PERCENTAGE BY TYPE OF GUEST, SIZE OF ESTABLISHMENT AND REGION

ภาค/ ขนาดของสถานประกอบการ	จำนวนผู้ให้บริการเฉลี่ยต่อวันและสัดส่วน / Average guest per day and percentage														Region/ Size of establishment	
	ภัตตาคาร/ห้องอาหาร/Restaurant					สถานบันเทิง/Entertainment					บริการแท็กซี่/ รถสิบล้อ / Taxi / Limousine					
	รวม Total	ชาวไทย Thai		ชาวต่างชาติ Foreigner		รวม Total	ชาวไทย Thai		ชาวต่างชาติ Foreigner		รวม Total	ชาวไทย Thai		ชาวต่างชาติ Foreigner		
		จำนวน Number	ร้อยละ %	จำนวน Number	ร้อยละ %		จำนวน Number	ร้อยละ %	จำนวน Number	ร้อยละ %		จำนวน Number	ร้อยละ %	จำนวน Number		ร้อยละ %
<b>ทั่วราชอาณาจักร</b>	<b>406,229</b>	<b>203,520</b>	<b>50.1</b>	<b>202,709</b>	<b>49.9</b>	<b>39,403</b>	<b>16,084</b>	<b>40.8</b>	<b>23,319</b>	<b>59.2</b>	<b>18,938</b>	<b>7,416</b>	<b>39.2</b>	<b>11,522</b>	<b>60.8</b>	<b>Whole Kingdom</b>
1 - 15 คน	88,744	64,504	72.7	24,240	27.3	5,267	3,705	70.3	1,561	29.7	2,363	1,279	54.1	1,084	45.9	1 - 15 persons
16 - 25 คน	29,261	16,935	57.9	12,326	42.1	3,618	2,793	77.2	824	22.8	1,510	255	16.9	1,255	83.1	16 - 25 persons
26 - 30 คน	77,666	44,415	57.2	33,251	42.8	1,453	1,013	69.8	439	30.2	386	109	28.4	276	71.6	26 - 30 persons
31 - 50 คน	33,550	22,537	67.2	11,013	32.8	1,191	904	75.9	287	24.1	1,318	297	22.6	1,021	77.4	31 - 50 persons
51 - 200 คน	88,265	34,733	39.4	53,531	60.6	12,563	3,855	30.7	8,708	69.3	9,499	5,174	54.5	4,326	45.5	51 - 200 persons
มากกว่า 200 คน	88,742	20,395	23.0	68,347	77.0	15,313	3,814	24.9	11,499	75.1	3,863	302	7.8	3,561	92.2	More than 200 persons
<b>กรุงเทพมหานคร</b>	<b>96,154</b>	<b>36,113</b>	<b>37.6</b>	<b>60,041</b>	<b>62.4</b>	<b>7,359</b>	<b>1,021</b>	<b>13.9</b>	<b>6,338</b>	<b>86.1</b>	<b>6,944</b>	<b>4,647</b>	<b>66.9</b>	<b>2,297</b>	<b>33.1</b>	<b>Bangkok</b>
1 - 15 คน	1,673	344	20.5	1,329	79.5	-	-	-	-	-	180	36	20.0	144	80.0	1 - 15 persons
16 - 25 คน	3,903	3,339	85.5	564	14.5	-	-	-	-	-	-	-	-	-	-	16 - 25 persons
26 - 30 คน	2,449	1,930	78.8	519	21.2	-	-	-	-	-	-	-	-	-	-	26 - 30 persons
31 - 50 คน	9,330	8,351	89.5	979	10.5	-	-	-	-	-	193	77	40.0	116	60.0	31 - 50 persons
51 - 200 คน	29,273	9,488	32.4	19,785	67.6	-	-	-	-	-	5,667	4,533	80.0	1,133	20.0	51 - 200 persons
มากกว่า 200 คน	49,527	12,661	25.6	36,866	74.4	7,359	1,021	13.9	6,337	86.1	904	-	-	904	100.0	More than 200 persons
<b>กลาง</b>	<b>82,763</b>	<b>59,006</b>	<b>71.3</b>	<b>23,757</b>	<b>28.7</b>	<b>9,446</b>	<b>6,616</b>	<b>70.0</b>	<b>2,830</b>	<b>30.0</b>	<b>3,002</b>	<b>1,281</b>	<b>42.7</b>	<b>1,721</b>	<b>57.3</b>	<b>Central</b>
1 - 15 คน	36,894	30,290	82.1	6,605	17.9	2,773	2,288	82.5	485	17.5	597	477	79.8	120	20.2	1 - 15 persons
16 - 25 คน	9,666	6,812	70.5	2,854	29.5	714	518	72.5	196	27.5	55	6	10.0	50	90.0	16 - 25 persons
26 - 30 คน	4,833	3,482	72.0	1,351	28.0	787	466	59.3	321	40.7	114	62	54.5	52	45.5	26 - 30 persons
31 - 50 คน	6,658	5,241	78.7	1,417	21.3	401	353	88.0	48	12.0	291	139	47.8	152	52.2	31 - 50 persons
51 - 200 คน	16,571	10,323	62.3	6,248	37.7	2,332	1,706	73.2	626	26.8	846	433	51.2	413	48.8	51 - 200 persons
มากกว่า 200 คน	8,140	2,858	35.1	5,282	64.9	2,440	1,285	52.7	1,155	47.3	1,100	165	15.0	935	85.0	More than 200 persons

ตาราง 20 จำนวนผู้ให้บริการเฉลี่ยต่อวัน และสัดส่วน(%) ของผู้มาใช้บริการในแต่ละประเภทธุรกิจ จำแนกตามผู้ให้บริการ ขนาดของสถานประกอบการ และภาค (ต่อ)  
TABLE 20 AVERAGE GUEST PER DAY AND PERCENTAGE BY TYPE OF GUEST, SIZE OF ESTABLISHMENT AND REGION (Cont'd)

ภาค/ ขนาดของสถานประกอบการ	จำนวนผู้ให้บริการเฉลี่ยต่อวันและสัดส่วน / Average guest per day and percentage														Region/ Size of establishment	
	ภัตตาคาร/ห้องอาหาร/Restaurant					สถานบันเทิง/Entertainment					บริการแท็กซี่/ รถสิบล้อ / Taxi / Limousine					
	รวม Total	ชาวไทย Thai		ชาวต่างชาติ Foreigner		รวม Total	ชาวไทย Thai		ชาวต่างชาติ Foreigner		รวม Total	ชาวไทย Thai		ชาวต่างชาติ Foreigner		
		จำนวน Number	ร้อยละ %	จำนวน Number	ร้อยละ %		จำนวน Number	ร้อยละ %	จำนวน Number	ร้อยละ %		จำนวน Number	ร้อยละ %	จำนวน Number		ร้อยละ %
<b>เหนือ</b>	<b>97,658</b>	<b>50,291</b>	<b>51.5</b>	<b>47,367</b>	<b>48.5</b>	<b>3,411</b>	<b>2,380</b>	<b>69.8</b>	<b>1,031</b>	<b>30.2</b>	<b>3,196</b>	<b>491</b>	<b>15.3</b>	<b>2,705</b>	<b>84.7</b>	<b>Northern</b>
1 - 15 คน	7,997	5,660	70.8	2,337	29.2	1,210	737	60.9	473	39.1	944	363	38.4	582	61.6	1 - 15 persons
16 - 25 คน	4,484	1,783	39.8	2,700	60.2	931	669	71.9	261	28.1	1,012	43	4.2	969	95.8	16 - 25 persons
26 - 30 คน	64,178	34,717	54.1	29,461	45.9	10	10	100.0	-	-	2	-	-	2	100.0	26 - 30 persons
31 - 50 คน	2,690	1,315	48.9	1,375	51.1	340	156	45.8	184	54.2	428	61	14.3	367	85.7	31 - 50 persons
51 - 200 คน	10,656	4,855	45.6	5,801	54.4	620	511	82.4	109	17.6	810	24	3.0	786	97.0	51 - 200 persons
มากกว่า 200 คน	7,653	1,961	25.6	5,692	74.4	300	297	99.0	3	1.0	-	-	-	-	-	More than 200 persons
<b>ตะวันออกเฉียงเหนือ</b>	<b>18,924</b>	<b>16,720</b>	<b>88.4</b>	<b>2,204</b>	<b>11.6</b>	<b>2,898</b>	<b>2,550</b>	<b>88.0</b>	<b>348</b>	<b>12.0</b>	<b>422</b>	<b>216</b>	<b>51.2</b>	<b>206</b>	<b>48.8</b>	<b>Northeastern</b>
1 - 15 คน	10,052	8,970	89.2	1,082	10.8	247	210	84.9	37	15.1	-	-	-	-	-	1 - 15 persons
16 - 25 คน	2,054	1,796	87.5	258	12.5	1,587	1,441	90.8	146	9.2	360	180	50.0	180	50.0	16 - 25 persons
26 - 30 คน	1,280	1,236	96.5	44	3.5	270	224	83.1	46	16.9	6	6	100.0	-	-	26 - 30 persons
31 - 50 คน	1,990	1,752	88.0	238	12.0	268	230	85.7	38	14.3	6	-	-	6	100.0	31 - 50 persons
51 - 200 คน	2,948	2,516	85.3	432	14.7	527	446	84.6	81	15.4	50	30	60.0	20	40.0	51 - 200 persons
มากกว่า 200 คน	600	450	75.0	150	25.0	-	-	-	-	-	-	-	-	-	-	More than 200 persons
<b>ใต้</b>	<b>110,730</b>	<b>41,390</b>	<b>37.4</b>	<b>69,340</b>	<b>62.6</b>	<b>16,289</b>	<b>3,517</b>	<b>21.6</b>	<b>12,772</b>	<b>78.4</b>	<b>5,374</b>	<b>781</b>	<b>14.5</b>	<b>4,593</b>	<b>85.5</b>	<b>Southern</b>
1 - 15 คน	32,128	19,240	59.9	12,887	40.1	1,037	471	45.4	566	54.6	642	404	63.0	238	37.0	1 - 15 persons
16 - 25 คน	9,154	3,204	35.0	5,950	65.0	386	165	42.7	221	57.3	83	27	32.0	57	68.0	16 - 25 persons
26 - 30 คน	4,926	3,051	61.9	1,876	38.1	386	313	81.1	73	18.9	263	41	15.5	223	84.5	26 - 30 persons
31 - 50 คน	12,882	5,878	45.6	7,004	54.4	182	165	91.0	16	9.0	400	20	5.0	380	95.0	31 - 50 persons
51 - 200 คน	28,817	7,552	26.2	21,265	73.8	9,084	1,192	13.1	7,892	86.9	2,127	153	7.2	1,974	92.8	51 - 200 persons
มากกว่า 200 คน	22,822	2,466	10.8	20,357	89.2	5,214	1,211	23.2	4,004	76.8	1,859	137	7.3	1,722	92.7	More than 200 persons

ที่มา : การสำรวจที่พักแรม พ.ศ. 2561 สำนักงานสถิติแห่งชาติ กระทรวงดิจิทัลเพื่อเศรษฐกิจและสังคม

Source : The 2018 Accommodation survey, National Statistical Office, Ministry of Digital Economy and Society.



ตาราง 20 จำนวนผู้ใช้บริการเฉลี่ยต่อวัน และสัดส่วน(%) ของผู้มาใช้บริการในแต่ละประเภทธุรกิจ จำแนกตามผู้ใช้บริการ ขนาดของสถานประกอบการ และภาค (ต่อ)  
TABLE 20 AVERAGE GUEST PER DAY AND PERCENTAGE BY TYPE OF GUEST, SIZE OF ESTABLISHMENT AND REGION (Cont'd)

ภาค/ ขนาดของสถานประกอบการ	จำนวนผู้ใช้บริการเฉลี่ยต่อวันและสัดส่วน / Average guest per day and percentage															Region/ Size of establishment
	ตัดผม - เสริมสวย/Barber-saloon					สปา/Spa					นวดแผนไทย/Massage					
	รวม Total	ชาวไทย Thai		ชาวต่างชาติ Foreigner		รวม Total	ชาวไทย Thai		ชาวต่างชาติ Foreigner		รวม Total	ชาวไทย Thai		ชาวต่างชาติ Foreigner		
		จำนวน Number	ร้อยละ %	จำนวน Number	ร้อยละ %		จำนวน Number	ร้อยละ %	จำนวน Number	ร้อยละ %		จำนวน Number	ร้อยละ %	จำนวน Number	ร้อยละ %	
<b>ทั่วราชอาณาจักร</b>	<b>1,038</b>	<b>344</b>	<b>33.2</b>	<b>694</b>	<b>66.8</b>	<b>23,694</b>	<b>7,991</b>	<b>33.7</b>	<b>15,703</b>	<b>66.3</b>	<b>25,596</b>	<b>9,678</b>	<b>37.8</b>	<b>15,918</b>	<b>62.2</b>	<b>Whole Kingdom</b>
1 - 15 คน	60	49	82.4	11	17.6	1,326	816	61.6	509	38.4	5,989	4,017	67.1	1,972	32.9	1 - 15 persons
16 - 25 คน	360	36	10.0	324	90.0	1,844	971	52.6	873	47.4	1,601	882	55.1	719	44.9	16 - 25 persons
26 - 30 คน	20	2	10.0	18	90.0	437	281	64.2	156	35.8	514	265	51.6	249	48.4	26 - 30 persons
31 - 50 คน	-	-	-	-	-	3,148	1,890	60.0	1,258	40.0	2,586	1,313	50.8	1,273	49.2	31 - 50 persons
51 - 200 คน	135	90	67.0	45	33.0	8,636	2,322	26.9	6,315	73.1	7,077	1,780	25.2	5,296	74.8	51 - 200 persons
มากกว่า 200 คน	462	166	36.0	296	64.0	8,303	1,712	20.6	6,591	79.4	7,828	1,420	18.1	6,408	81.9	More than 200 persons
<b>กรุงเทพมหานคร</b>	<b>26</b>	<b>2</b>	<b>7.4</b>	<b>24</b>	<b>92.6</b>	<b>2,950</b>	<b>1,790</b>	<b>60.7</b>	<b>1,160</b>	<b>39.3</b>	<b>2,090</b>	<b>1,045</b>	<b>50.0</b>	<b>1,045</b>	<b>50.0</b>	<b>Bangkok</b>
1 - 15 คน	-	-	-	-	-	-	-	-	-	-	120	-	-	120	100.0	1 - 15 persons
16 - 25 คน	-	-	-	-	-	-	-	-	-	-	-	-	-	-	-	16 - 25 persons
26 - 30 คน	19	2	10.0	17	90.0	-	-	-	-	-	-	-	-	-	-	26 - 30 persons
31 - 50 คน	-	-	-	-	-	1,933	1,740	90.0	193	10.0	1,160	1,044	90.0	116	10.0	31 - 50 persons
51 - 200 คน	-	-	-	-	-	80	40	50.0	40	50.0	-	-	-	-	-	51 - 200 persons
มากกว่า 200 คน	7	-	-	7	100.0	936	9	1.0	927	99.0	810	1	0.1	808	99.9	More than 200 persons
<b>กลาง</b>	<b>362</b>	<b>189</b>	<b>52.2</b>	<b>173</b>	<b>47.8</b>	<b>7,447</b>	<b>3,830</b>	<b>51.4</b>	<b>3,617</b>	<b>48.6</b>	<b>9,329</b>	<b>5,448</b>	<b>58.4</b>	<b>3,881</b>	<b>41.6</b>	<b>Central</b>
1 - 15 คน	48	37	78.0	11	22.0	1,198	749	62.5	449	37.5	3,884	2,979	76.7	905	23.3	1 - 15 persons
16 - 25 คน	-	-	-	-	-	824	570	69.2	254	30.8	549	474	86.4	75	13.6	16 - 25 persons
26 - 30 คน	1	-	-	1	100.0	333	259	77.8	74	22.2	387	235	60.9	151	39.1	26 - 30 persons
31 - 50 คน	-	-	-	-	-	156	33	21.1	123	78.9	179	51	28.8	127	71.2	31 - 50 persons
51 - 200 คน	45	11	25.3	34	74.7	2,486	1,492	60.0	994	40.0	1,946	1,079	55.5	866	44.5	51 - 200 persons
มากกว่า 200 คน	268	140	52.2	128	47.8	2,450	726	29.6	1,724	70.4	2,385	629	26.4	1,756	73.6	More than 200 persons

ตาราง 20 จำนวนผู้ให้บริการเฉลี่ยต่อวัน และสัดส่วน(%) ของผู้มาใช้บริการในแต่ละประเภทธุรกิจ จำแนกตามผู้ให้บริการ ขนาดของสถานประกอบการ และภาค (ต่อ)  
TABLE 20 AVERAGE GUEST PER DAY AND PERCENTAGE BY TYPE OF GUEST, SIZE OF ESTABLISHMENT AND REGION (Cont'd)

ภาค/ ขนาดของสถานประกอบการ	จำนวนผู้ให้บริการเฉลี่ยต่อวันและสัดส่วน / Average guest per day and percentage														Region/ Size of establishment	
	ตัดผม - เสริมสวย/Barber-saloon					สปา/Spa					นวดแผนไทย/Massage					
	รวม	ชาวไทย Thai		ชาวต่างชาติ Foreigner		รวม	ชาวไทย Thai		ชาวต่างชาติ Foreigner		รวม	ชาวไทย Thai		ชาวต่างชาติ Foreigner		
	Total	จำนวน	ร้อยละ	จำนวน	ร้อยละ	Total	จำนวน	ร้อยละ	จำนวน	ร้อยละ	Total	จำนวน	ร้อยละ	จำนวน		ร้อยละ
	Number	%	Number	%		Number	%	Number	%		Number	%	Number	%		
<b>เหนือ</b>	<b>12</b>	<b>12</b>	<b>100.0</b>	<b>-</b>	<b>-</b>	<b>2,531</b>	<b>789</b>	<b>31.2</b>	<b>1,742</b>	<b>68.8</b>	<b>2,758</b>	<b>621</b>	<b>22.5</b>	<b>2,137</b>	<b>77.5</b>	<b>Northern</b>
1 - 15 คน	12	12	100.0	-	-	94	33	35.1	61	64.9	337	116	34.6	220	65.4	1 - 15 persons
16 - 25 คน	-	-	-	-	-	186	20	10.7	166	89.3	201	25	12.6	176	87.4	16 - 25 persons
26 - 30 คน	-	-	-	-	-	28	6	20.0	22	80.0	28	11	40.0	17	60.0	26 - 30 persons
31 - 50 คน	-	-	-	-	-	35	22	62.9	13	37.1	192	34	17.8	158	82.2	31 - 50 persons
51 - 200 คน	-	-	-	-	-	2,038	574	28.2	1,464	71.8	1,940	380	19.6	1,560	80.4	51 - 200 persons
มากกว่า 200 คน	-	-	-	-	-	150	135	90.0	15	10.0	60	54	90.0	6	10.0	More than 200 persons
<b>ตะวันออกเฉียงเหนือ</b>	<b>440</b>	<b>108</b>	<b>24.6</b>	<b>332</b>	<b>75.4</b>	<b>1,593</b>	<b>1,054</b>	<b>66.2</b>	<b>539</b>	<b>33.8</b>	<b>1,946</b>	<b>1,338</b>	<b>68.7</b>	<b>608</b>	<b>31.3</b>	<b>Northeastern</b>
1 - 15 คน	-	-	-	-	-	34	34	100.0	-	-	527	527	100.0	-	-	1 - 15 persons
16 - 25 คน	360	36	10.0	324	90.0	730	370	50.7	360	49.3	735	363	49.4	372	50.6	16 - 25 persons
26 - 30 คน	-	-	-	-	-	16	16	100.0	-	-	22	12	53.6	10	46.4	26 - 30 persons
31 - 50 คน	-	-	-	-	-	90	45	50.0	45	50.0	105	54	51.7	51	48.3	31 - 50 persons
51 - 200 คน	80	72	90.0	8	10.0	123	110	88.9	14	11.1	108	89	83.1	18	16.9	51 - 200 persons
มากกว่า 200 คน	-	-	-	-	-	600	480	80.0	120	20.0	450	293	65.0	158	35.0	More than 200 persons
<b>ใต้</b>	<b>198</b>	<b>33</b>	<b>16.9</b>	<b>165</b>	<b>83.1</b>	<b>9,173</b>	<b>528</b>	<b>5.8</b>	<b>8,645</b>	<b>94.2</b>	<b>9,473</b>	<b>1,226</b>	<b>12.9</b>	<b>8,247</b>	<b>87.1</b>	<b>Southern</b>
1 - 15 คน	-	-	-	-	-	-	-	-	-	-	1,122	396	35.2	727	64.8	1 - 15 persons
16 - 25 คน	-	-	-	-	-	104	10	10.0	94	90.0	116	19	16.4	97	83.6	16 - 25 persons
26 - 30 คน	-	-	-	-	-	60	-	-	60	100.0	78	7	8.6	71	91.4	26 - 30 persons
31 - 50 คน	-	-	-	-	-	933	50	5.4	883	94.6	950	129	13.6	821	86.4	31 - 50 persons
51 - 200 คน	10	7	70.0	3	30.0	3,909	106	2.7	3,803	97.3	3,083	232	7.5	2,852	92.5	51 - 200 persons
มากกว่า 200 คน	188	26	14.0	161	86.0	4,167	362	8.7	3,805	91.3	4,124	443	10.8	3,680	89.2	More than 200 persons

ที่มา : การสำรวจที่พักแรม พ.ศ. 2561 สำนักงานสถิติแห่งชาติ กระทรวงดิจิทัลเพื่อเศรษฐกิจและสังคม

Source : The 2018 Accommodation survey, National Statistical Office, Ministry of Digital Economy and Society.

ตาราง 20 จำนวนผู้ให้บริการเฉลี่ยต่อวัน และสัดส่วน(%) ของผู้มาใช้บริการในแต่ละประเภทธุรกิจ จำแนกตามผู้ให้บริการ ขนาดของสถานประกอบการ และภาค (ต่อ)  
TABLE 20 AVERAGE GUEST PER DAY AND PERCENTAGE BY TYPE OF GUEST, SIZE OF ESTABLISHMENT AND REGION (Cont'd)

ภาค/ ขนาดของสถานประกอบการ	จำนวนผู้ให้บริการเฉลี่ยต่อวันและสัดส่วน / Average guest per day and percentage															Region/ Size of establishment
	บริการนำเที่ยว/Tour services					ร้านขายของที่ระลึก/Souvenir shop					อื่น ๆ/Others					
	รวม Total	ชาวไทย Thai		ชาวต่างชาติ Foreigner		รวม Total	ชาวไทย Thai		ชาวต่างชาติ Foreigner		รวม Total	ชาวไทย Thai		ชาวต่างชาติ Foreigner		
		จำนวน Number	ร้อยละ %	จำนวน Number	ร้อยละ %		จำนวน Number	ร้อยละ %	จำนวน Number	ร้อยละ %		จำนวน Number	ร้อยละ %	จำนวน Number	ร้อยละ %	
<b>ทั่วราชอาณาจักร</b>	<b>12,563</b>	<b>6,419</b>	<b>51.1</b>	<b>6,144</b>	<b>48.9</b>	<b>17,606</b>	<b>9,159</b>	<b>52.0</b>	<b>8,447</b>	<b>48.0</b>	<b>2,074</b>	<b>1,133</b>	<b>54.6</b>	<b>941</b>	<b>45.4</b>	<b>Whole Kingdom</b>
1 - 15 คน	5,257	2,562	48.7	2,696	51.3	5,894	4,931	83.7	962	16.3	766	584	76.2	183	23.8	1 - 15 persons
16 - 25 คน	1,986	1,347	67.8	639	32.2	1,489	946	63.5	543	36.5	30	27	90.0	3	10.0	16 - 25 persons
26 - 30 คน	138	31	22.5	107	77.5	214	104	48.6	110	51.4	20	20	100.0	-	-	26 - 30 persons
31 - 50 คน	999	141	14.1	858	85.9	994	429	43.2	565	56.8	10	5	50.0	5	50.0	31 - 50 persons
51 - 200 คน	2,127	1,432	67.3	695	32.7	3,750	2,055	54.8	1,695	45.2	540	483	89.5	57	10.5	51 - 200 persons
มากกว่า 200 คน	2,057	906	44.0	1,151	56.0	5,267	694	13.2	4,573	86.8	708	14	2.0	694	98.0	More than 200 persons
<b>กรุงเทพมหานคร</b>	<b>55</b>	<b>-</b>	<b>-</b>	<b>55</b>	<b>100.0</b>	<b>2,365</b>	<b>126</b>	<b>5.3</b>	<b>2,239</b>	<b>94.7</b>	<b>-</b>	<b>-</b>	<b>-</b>	<b>-</b>	<b>-</b>	<b>Bangkok</b>
1 - 15 คน	-	-	-	-	-	-	-	-	-	-	-	-	-	-	-	1 - 15 persons
16 - 25 คน	-	-	-	-	-	-	-	-	-	-	-	-	-	-	-	16 - 25 persons
26 - 30 คน	-	-	-	-	-	-	-	-	-	-	-	-	-	-	-	26 - 30 persons
31 - 50 คน	-	-	-	-	-	-	-	-	-	-	-	-	-	-	-	31 - 50 persons
51 - 200 คน	-	-	-	-	-	-	-	-	-	-	-	-	-	-	-	51 - 200 persons
มากกว่า 200 คน	55	-	-	55	100.0	2,365	126	5.3	2,239	94.7	-	-	-	-	-	More than 200 persons
<b>กลาง</b>	<b>5,284</b>	<b>3,794</b>	<b>71.8</b>	<b>1,490</b>	<b>28.2</b>	<b>6,338</b>	<b>4,237</b>	<b>66.8</b>	<b>2,101</b>	<b>33.2</b>	<b>821</b>	<b>745</b>	<b>90.7</b>	<b>76</b>	<b>9.3</b>	<b>Central</b>
1 - 15 คน	1,614	1,382	85.7	232	14.3	3,018	2,446	81.0	572	19.0	352	304	86.4	48	13.6	1 - 15 persons
16 - 25 คน	790	649	82.2	141	17.8	477	392	82.3	85	17.7	-	-	-	-	-	16 - 25 persons
26 - 30 คน	94	19	20.0	75	80.0	106	46	43.2	60	56.8	20	20	100.0	-	-	26 - 30 persons
31 - 50 คน	160	55	34.4	105	65.6	367	306	83.4	61	16.6	-	-	-	-	-	31 - 50 persons
51 - 200 คน	1,427	1,089	76.3	338	23.7	1,097	624	56.9	473	43.1	450	422	93.7	29	6.3	51 - 200 persons
มากกว่า 200 คน	1,200	600	50.0	600	50.0	1,275	424	33.2	851	66.8	-	-	-	-	-	More than 200 persons

ตาราง 20 จำนวนผู้ให้บริการเฉลี่ยต่อวัน และสัดส่วน(%) ของผู้มาใช้บริการในแต่ละประเภทธุรกิจ จำแนกตามผู้ให้บริการ ขนาดของสถานประกอบการ และภาค (ต่อ)  
TABLE 20 AVERAGE GUEST PER DAY AND PERCENTAGE BY TYPE OF GUEST, SIZE OF ESTABLISHMENT AND REGION (Cont'd)

ภาค/ ขนาดของสถานประกอบการ	จำนวนผู้ให้บริการเฉลี่ยต่อวันและสัดส่วน / Average guest per day and percentage															Region/ Size of establishment
	บริการนำเที่ยว/Tour services					ร้านขายของที่ระลึก/Souvenir shop					อื่น ๆ/Others					
	รวม Total	ชาวไทย Thai		ชาวต่างชาติ Foreigner		รวม Total	ชาวไทย Thai		ชาวต่างชาติ Foreigner		รวม Total	ชาวไทย Thai		ชาวต่างชาติ Foreigner		
		จำนวน Number	ร้อยละ %	จำนวน Number	ร้อยละ %		จำนวน Number	ร้อยละ %	จำนวน Number	ร้อยละ %		จำนวน Number	ร้อยละ %	จำนวน Number	ร้อยละ %	
<b>เหนือ</b>	<b>2,292</b>	<b>701</b>	<b>30.6</b>	<b>1,591</b>	<b>69.4</b>	<b>1,822</b>	<b>1,249</b>	<b>68.6</b>	<b>573</b>	<b>31.4</b>	<b>267</b>	<b>106</b>	<b>39.7</b>	<b>161</b>	<b>60.3</b>	<b>Northern</b>
1 - 15 คน	1,857	550	29.6	1,307	70.4	1,223	979	80.0	244	20.0	217	84	38.7	133	61.3	1 - 15 persons
16 - 25 คน	40	4	10.0	36	90.0	67	30	44.8	37	55.2	-	-	-	-	-	16 - 25 persons
26 - 30 คน	25	4	16.8	21	83.2	106	57	53.7	49	46.3	-	-	-	-	-	26 - 30 persons
31 - 50 คน	25	8	32.0	17	68.0	92	84	91.2	8	8.8	-	-	-	-	-	31 - 50 persons
51 - 200 คน	345	135	39.1	210	60.9	335	100	29.9	235	70.1	50	22	44.0	28	56.0	51 - 200 persons
มากกว่า 200 คน	-	-	-	-	-	-	-	-	-	-	-	-	-	-	-	More than 200 persons
<b>ตะวันออกเฉียงเหนือ</b>	<b>1,742</b>	<b>1,047</b>	<b>60.1</b>	<b>695</b>	<b>39.9</b>	<b>1,848</b>	<b>1,316</b>	<b>71.2</b>	<b>532</b>	<b>28.8</b>	<b>241</b>	<b>234</b>	<b>97.0</b>	<b>7</b>	<b>3.0</b>	<b>Northeastern</b>
1 - 15 คน	219	207	94.7	12	5.3	905	795	87.8	110	12.2	191	189	99.1	2	0.9	1 - 15 persons
16 - 25 คน	720	360	50.0	360	50.0	920	500	54.3	420	45.7	-	-	-	-	-	16 - 25 persons
26 - 30 คน	-	-	-	-	-	3	2	60.0	1	40.0	-	-	-	-	-	26 - 30 persons
31 - 50 คน	43	40	91.9	4	8.1	20	20	97.5	1	2.5	10	5	50.0	5	50.0	31 - 50 persons
51 - 200 คน	160	140	87.5	20	12.5	-	-	-	-	-	40	40	100.0	-	-	51 - 200 persons
มากกว่า 200 คน	600	300	50.0	300	50.0	-	-	-	-	-	-	-	-	-	-	More than 200 persons
<b>ใต้</b>	<b>3,190</b>	<b>877</b>	<b>27.5</b>	<b>2,313</b>	<b>72.5</b>	<b>5,233</b>	<b>2,231</b>	<b>42.6</b>	<b>3,002</b>	<b>57.4</b>	<b>745</b>	<b>48</b>	<b>6.4</b>	<b>697</b>	<b>93.6</b>	<b>Southern</b>
1 - 15 คน	1,568	422	26.9	1,145	73.1	748	712	95.2	36	4.8	7	7	100.0	-	-	1 - 15 persons
16 - 25 คน	436	334	76.7	102	23.3	25	24	95.2	1	4.8	30	27	90.0	3	10.0	16 - 25 persons
26 - 30 คน	19	8	42.7	11	57.3	-	-	-	-	-	-	-	-	-	-	26 - 30 persons
31 - 50 คน	771	39	5.0	732	95.0	515	20	3.9	495	96.1	-	-	-	-	-	31 - 50 persons
51 - 200 คน	195	68	34.9	127	65.1	2,318	1,331	57.4	988	42.6	-	-	-	-	-	51 - 200 persons
มากกว่า 200 คน	202	6	3.0	196	97.0	1,627	144	8.9	1,482	91.1	708	14	2.0	694	98.0	More than 200 persons

ที่มา : การสำรวจที่พักแรม พ.ศ. 2561 สำนักงานสถิติแห่งชาติ กระทรวงดิจิทัลเพื่อเศรษฐกิจและสังคม

Source : The 2018 Accommodation survey, National Statistical Office, Ministry of Digital Economy and Society.

ตาราง 21 จำนวนและร้อยละของสถานประกอบการที่พักแรม จำแนกตามการมีสิ่งอำนวยความสะดวกบริการ ประเภทของสิ่งอำนวยความสะดวก ขนาดของสถานประกอบการ และภาค  
TABLE 21 NUMBER AND PERCENTAGE OF ACCOMMODATION BY TYPE OF FACILITIES, SIZE OF ESTABLISHMENT AND REGION

ภาค/ ขนาดของสถานประกอบการ	จำนวนสถานประกอบการ Number of establishments						ประเภทสิ่งอำนวยความสะดวก Types of facilities												Region/ Size of establishment						
	รวม		ไม่มีบริการ		มีบริการ		ศูนย์สุขภาพ		สระว่ายน้ำ		สนามเด็กเล่น		สปา		นวดแผนไทย		บริการรถรับ-ส่ง			อินเทอร์เน็ต		บริการทางการสื่อสาร		อื่นๆ	
	Total		สิ่งอำนวยความสะดวก		สิ่งอำนวยความสะดวก		Health center/ fitness		Swimming pool		kid club		Spa		Massage		Shuttle bus			Internet		Postal service		Others	
			No facilities		Facilities																				
	จำนวน	ร้อยละ	จำนวน	ร้อยละ	จำนวน	ร้อยละ	จำนวน	ร้อยละ	จำนวน	ร้อยละ	จำนวน	ร้อยละ	จำนวน	ร้อยละ	จำนวน	ร้อยละ	จำนวน	ร้อยละ	จำนวน	ร้อยละ	จำนวน	ร้อยละ	จำนวน	ร้อยละ	
	Number	%	Number	%	Number	%	Number	%	Number	%	Number	%	Number	%	Number	%	Number	%	Number	%	Number	%	Number	%	
<b>ทั่วราชอาณาจักร</b>	<b>24,391</b>	<b>100.0</b>	<b>7,614</b>	<b>31.2</b>	<b>16,777</b>	<b>68.8</b>	<b>1,561</b>	<b>9.3</b>	<b>4,336</b>	<b>25.9</b>	<b>1,564</b>	<b>9.3</b>	<b>1,904</b>	<b>11.4</b>	<b>2,316</b>	<b>13.8</b>	<b>3,522</b>	<b>21.0</b>	<b>15,527</b>	<b>92.6</b>	<b>2,145</b>	<b>12.8</b>	<b>1,043</b>	<b>6.2</b>	<b>Whole Kingdom</b>
1 - 15 คน	21,038	100.0	7,442	35.4	13,596	64.6	706	5.2	2,178	16.0	1,002	7.4	916	6.7	1,251	9.2	2,030	14.9	12,586	92.6	1,440	10.6	824	6.1	1 - 15 persons
16 - 25 คน	1,114	100.0	143	12.9	971	87.1	104	10.8	370	38.1	97	9.9	180	18.5	204	21.0	274	28.2	911	93.8	237	24.4	59	6.1	16 - 25 persons
26 - 30 คน	319	100.0	4	1.2	315	98.8	47	14.8	176	55.9	29	9.1	77	24.3	102	32.4	125	39.8	305	96.8	55	17.6	10	3.2	26 - 30 persons
31 - 50 คน	704	100.0	17	2.4	687	97.6	162	23.5	489	71.1	30	4.4	175	25.4	185	26.9	282	41.1	572	83.2	87	12.7	41	6.0	31 - 50 persons
51 - 200 คน	1,016	100.0	8	0.8	1,008	99.2	370	36.7	929	92.1	300	29.8	398	39.5	441	43.8	653	64.8	967	95.9	243	24.1	100	10.0	51 - 200 persons
มากกว่า 200 คน	200	100.0	-	-	200	100.0	172	85.9	195	97.5	106	53.2	159	79.6	132	66.1	157	78.5	186	93.3	83	41.4	8	4.2	More than 200 persons
<b>กรุงเทพมหานคร</b>	<b>1,226</b>	<b>100.0</b>	<b>196</b>	<b>16.0</b>	<b>1,030</b>	<b>84.0</b>	<b>177</b>	<b>17.2</b>	<b>408</b>	<b>39.6</b>	<b>69</b>	<b>6.7</b>	<b>174</b>	<b>16.9</b>	<b>186</b>	<b>18.1</b>	<b>326</b>	<b>31.7</b>	<b>937</b>	<b>91.0</b>	<b>93</b>	<b>9.0</b>	<b>66</b>	<b>6.4</b>	<b>Bangkok</b>
1 - 15 คน	644	100.0	174	27.0	470	73.0	3	0.6	33	7.0	3	0.6	3	0.6	33	7.0	33	7.0	470	100.0	3	0.6	3	0.6	1 - 15 persons
16 - 25 คน	144	100.0	23	15.6	122	84.4	-	-	18	14.5	-	-	-	-	-	-	-	-	98	80.7	-	-	23	18.5	16 - 25 persons
26 - 30 คน	60	100.0	-	-	60	100.0	19	32.2	19	32.2	-	-	-	-	-	-	39	64.4	60	100.0	19	32.2	-	-	26 - 30 persons
31 - 50 คน	117	100.0	-	-	117	100.0	39	33.1	77	66.1	-	-	77	66.1	39	33.1	39	33.1	78	67.0	-	-	-	-	31 - 50 persons
51 - 200 คน	189	100.0	-	-	189	100.0	63	33.3	189	100.0	40	21.3	40	21.3	81	42.7	166	88.0	166	88.0	40	21.3	40	21.3	51 - 200 persons
มากกว่า 200 คน	72	100.0	-	-	72	100.0	53	73.5	72	100.0	26	36.0	53	73.5	34	46.9	49	68.7	64	89.1	30	42.2	-	-	More than 200 persons
<b>กลาง</b>	<b>6,439</b>	<b>100.0</b>	<b>1,905</b>	<b>29.6</b>	<b>4,534</b>	<b>70.4</b>	<b>362</b>	<b>8.0</b>	<b>1,175</b>	<b>25.9</b>	<b>640</b>	<b>14.1</b>	<b>445</b>	<b>9.8</b>	<b>643</b>	<b>14.2</b>	<b>817</b>	<b>18.0</b>	<b>4,116</b>	<b>90.8</b>	<b>515</b>	<b>11.4</b>	<b>163</b>	<b>3.6</b>	<b>Central</b>
1 - 15 คน	5,464	100.0	1,839	33.7	3,625	66.3	89	2.5	585	16.2	407	11.2	178	4.9	345	9.5	479	13.2	3,255	89.8	391	10.8	107	3.0	1 - 15 persons
16 - 25 คน	339	100.0	54	16.0	285	84.0	19	6.7	89	31.3	21	7.3	28	9.8	29	10.3	25	9.0	255	89.6	21	7.4	12	4.4	16 - 25 persons
26 - 30 คน	92	100.0	-	-	92	100.0	1	1.1	57	62.5	17	18.5	38	40.8	39	41.9	41	44.3	90	98.1	19	20.1	3	3.3	26 - 30 persons
31 - 50 คน	217	100.0	5	2.4	212	97.6	82	38.6	148	70.1	27	12.7	25	11.6	40	18.8	85	40.4	202	95.5	15	7.0	2	0.9	31 - 50 persons
51 - 200 คน	292	100.0	5	1.7	287	98.3	141	49.3	261	91.1	144	50.2	145	50.7	160	55.7	158	55.2	279	97.2	68	23.8	39	13.5	51 - 200 persons
มากกว่า 200 คน	35	100.0	-	-	35	100.0	30	85.7	33	94.3	24	68.6	32	91.4	31	88.6	28	80.0	35	100.0	2	5.7	-	-	More than 200 persons

ตาราง 21 จำนวนและร้อยละของสถานประกอบการที่พักแรม จำแนกตามการมีสิ่งอำนวยความสะดวกบริการ ประเภทของสิ่งอำนวยความสะดวก ขนาดของสถานประกอบการ และภาค (ต่อ)  
TABLE 21 NUMBER AND PERCENTAGE OF ACCOMMODATION BY TYPE OF FACILITIES, SIZE OF ESTABLISHMENT AND REGION (Cont'd)

ภาค/ ขนาดของสถานประกอบการ	จำนวนสถานประกอบการ Number of establishments						ประเภทสิ่งอำนวยความสะดวก Types of facilities												Region/ Size of establishment						
	รวม		ไม่มีบริการ		มีบริการ		ศูนย์สุขภาพ	สระว่ายน้ำ	สนามเด็กเล่น	สปา	นวดแผนไทย	บริการรถรับ-ส่ง	อินเทอร์เน็ต	บริการทางการสื่อสาร	อื่นๆ										
	Total	สิ่งอำนวยความสะดวก	สิ่งอำนวยความสะดวก	สิ่งอำนวยความสะดวก	Health center/ fitness	Swimming pool	kid club	Spa	Massage	Shuttle bus	Internet	Postal service	Others												
		No facilities	Facilities																						
	จำนวน	ร้อยละ	จำนวน	ร้อยละ	จำนวน	ร้อยละ	จำนวน	ร้อยละ	จำนวน	ร้อยละ	จำนวน	ร้อยละ	จำนวน	ร้อยละ	จำนวน	ร้อยละ	จำนวน	ร้อยละ	จำนวน	ร้อยละ	จำนวน	ร้อยละ			
	Number	%	Number	%	Number	%	Number	%	Number	%	Number	%	Number	%	Number	%	Number	%	Number	%	Number	%			
<b>เหนือ</b>	<b>4,960</b>	<b>100.0</b>	<b>1,615</b>	<b>32.6</b>	<b>3,345</b>	<b>67.4</b>	<b>205</b>	<b>6.1</b>	<b>636</b>	<b>19.0</b>	<b>191</b>	<b>5.7</b>	<b>317</b>	<b>9.5</b>	<b>379</b>	<b>11.3</b>	<b>587</b>	<b>17.5</b>	<b>3,190</b>	<b>95.4</b>	<b>519</b>	<b>15.5</b>	<b>269</b>	<b>8.1</b>	<b>Northern</b>
1 - 15 คน	4,575	100.0	1,603	35.0	2,972	65.0	162	5.5	395	13.3	175	5.9	159	5.4	215	7.3	338	11.4	2,823	95.0	375	12.6	210	7.1	1 - 15 persons
16 - 25 คน	186	100.0	11	6.1	175	93.9	4	2.5	98	55.9	3	1.7	85	48.7	93	53.0	107	61.1	170	97.4	99	56.8	2	1.2	16 - 25 persons
26 - 30 คน	34	100.0	-	-	34	100.0	-	-	11	32.9	4	11.2	20	60.0	19	55.9	6	17.1	34	100.0	2	5.9	-	-	26 - 30 persons
31 - 50 คน	79	100.0	1	1.3	78	98.7	3	4.2	57	72.8	2	2.8	7	9.0	10	13.0	61	78.2	78	100.0	8	9.7	38	48.7	31 - 50 persons
51 - 200 คน	76	100.0	-	-	76	100.0	26	34.2	66	86.2	7	9.2	44	57.9	32	42.1	66	86.8	75	98.7	27	34.9	19	25.0	51 - 200 persons
มากกว่า 200 คน	10	100.0	-	-	10	100.0	9	90.0	10	100.0	-	-	1	10.0	10	100.0	9	90.0	10	100.0	9	90.0	-	-	More than 200 persons
<b>ตะวันออกเฉียงเหนือ</b>	<b>4,977</b>	<b>100.0</b>	<b>1,715</b>	<b>34.5</b>	<b>3,262</b>	<b>65.5</b>	<b>248</b>	<b>7.6</b>	<b>415</b>	<b>12.7</b>	<b>248</b>	<b>7.6</b>	<b>217</b>	<b>6.7</b>	<b>239</b>	<b>7.3</b>	<b>324</b>	<b>10.0</b>	<b>2,941</b>	<b>90.2</b>	<b>422</b>	<b>12.9</b>	<b>343</b>	<b>10.5</b>	<b>Northeastern</b>
1 - 15 คน	4,733	100.0	1,701	35.9	3,032	64.1	177	5.8	287	9.5	198	6.5	155	5.1	164	5.4	221	7.3	2,729	90.0	331	10.9	328	10.8	1 - 15 persons
16 - 25 คน	94	100.0	10	11.0	84	89.0	43	51.4	45	53.8	37	44.2	41	48.8	44	52.8	47	55.8	83	98.8	48	56.8	6	7.2	16 - 25 persons
26 - 30 คน	34	100.0	3	8.8	31	91.2	7	22.6	18	58.1	3	9.7	2	6.5	5	16.1	4	12.9	30	96.8	9	29.0	7	22.6	26 - 30 persons
31 - 50 คน	61	100.0	1	1.6	60	98.4	7	11.7	30	49.2	1	1.7	10	16.7	13	21.7	20	33.3	49	80.8	11	18.3	1	1.7	31 - 50 persons
51 - 200 คน	52	100.0	-	-	52	100.0	11	21.2	32	61.2	9	17.3	7	13.5	10	18.9	30	56.7	49	93.6	21	39.7	1	1.9	51 - 200 persons
มากกว่า 200 คน	3	100.0	-	-	3	100.0	3	100.0	3	100.0	-	-	3	100.0	3	100.0	3	100.0	3	100.0	3	100.0	-	-	More than 200 persons
<b>ใต้</b>	<b>6,789</b>	<b>100.0</b>	<b>2,183</b>	<b>32.2</b>	<b>4,606</b>	<b>67.8</b>	<b>569</b>	<b>12.4</b>	<b>1,703</b>	<b>37.0</b>	<b>416</b>	<b>9.0</b>	<b>751</b>	<b>16.3</b>	<b>869</b>	<b>18.9</b>	<b>1,468</b>	<b>31.9</b>	<b>4,343</b>	<b>94.3</b>	<b>596</b>	<b>13.0</b>	<b>202</b>	<b>4.4</b>	<b>Southern</b>
1 - 15 คน	5,622	100.0	2,125	37.8	3,497	62.2	275	7.9	878	25.1	218	6.2	421	12.0	494	14.1	959	27.4	3,309	94.6	342	9.8	176	5.0	1 - 15 persons
16 - 25 คน	351	100.0	45	12.8	306	87.2	38	12.5	120	39.2	36	11.7	26	8.5	38	12.4	95	31.1	305	99.6	69	22.5	16	5.2	16 - 25 persons
26 - 30 คน	99	100.0	1	1.0	98	99.0	19	19.6	70	71.5	5	5.1	17	17.0	40	40.5	36	36.9	91	92.4	7	6.6	-	-	26 - 30 persons
31 - 50 คน	230	100.0	9	4.1	221	95.9	31	14.1	177	80.1	-	-	56	25.4	83	37.7	77	35.0	165	74.8	54	24.3	-	-	31 - 50 persons
51 - 200 คน	407	100.0	3	0.7	404	99.3	129	31.9	381	94.3	100	24.7	162	40.0	159	39.4	233	57.6	398	98.5	87	21.6	1	0.3	51 - 200 persons
มากกว่า 200 คน	80	100.0	-	-	80	100.0	77	96.3	77	96.3	56	70.6	70	87.9	54	68.0	68	84.4	74	92.9	38	48.1	8	10.6	More than 200 persons

หมายเหตุ : สถานประกอบการที่พักแรม 1 แห่ง สามารถตอบได้มากกว่า 1 คำตอบ

Note : one establishment can respond more than one choice

ที่มา : การสำรวจที่พักแรม พ.ศ. 2561 สำนักงานสถิติแห่งชาติ กระทรวงดิจิทัลเพื่อเศรษฐกิจและสังคม

Source : The 2018 Accommodation survey, National Statistical Office, Ministry of Digital Economy and Society.

ภาคกลาง  
CENTRAL REGION



## สารบัญตารางสถิติ

			หน้า
ตาราง	1	จำนวนและร้อยละของสถานประกอบการที่พักรวม จำแนกตามจังหวัด	93
ตาราง	2	จำนวนและร้อยละของสถานประกอบการที่พักรวม จำแนกตามรูปแบบการจัดตั้งตามกฎหมาย และจังหวัด	94
ตาราง	3	จำนวนและร้อยละของสถานประกอบการที่พักรวม จำแนกตามระยะเวลาในการดำเนินการ และจังหวัด	95
ตาราง	4	จำนวนและร้อยละของสถานประกอบการที่พักรวม จำแนกตามมูลค่าเงินทุนจดทะเบียน และจังหวัด	96
ตาราง	5	จำนวนคนทำงานของสถานประกอบการที่พักรวมในปี 2560 จำแนกตามลักษณะการจ้างงาน เพศ และจังหวัด	97
ตาราง	6	ค่าตอบแทนแรงงานของสถานประกอบการที่พักรวมในปี 2560 จำแนกตามจังหวัด	98
ตาราง	7	ค่าใช้จ่ายทั้งสิ้น มูลค่าสินค้าและวัสดุประกอบและส่วนเปลี่ยนแปลงสินค้าของสถานประกอบการที่พักรวมปี 2560 จำแนกตามจังหวัด	99
ตาราง	8	รายรับทั้งสิ้นของสถานประกอบการที่พักรวมในปี 2560 จำแนกตามจังหวัด	100
ตาราง	9	มูลค่าตามบัญชีของสินทรัพย์ ณ วันที่ 1 มกราคม 2560 จำแนกตามจังหวัด	101
ตาราง	10	มูลค่าตามบัญชีของสินทรัพย์ ณ วันที่ 31 ธันวาคม 2560 จำแนกตามจังหวัด	102
ตาราง	11	มูลค่าสินทรัพย์ถาวรที่เปลี่ยนแปลงของสถานประกอบการที่พักรวมระหว่าง มกราคม - ธันวาคม 2560 จำแนกตามจังหวัด	103



## สารบัญตารางสถิติ (ต่อ)

			หน้า
ตาราง	12	จำนวนและร้อยละของห้องพัก จำแนกตามประเภทห้องพัก และจังหวัด	104
ตาราง	13	จำนวนและร้อยละของห้องสามัญ จำแนกตามประเภทห้องพัก และจังหวัด	105
ตาราง	14	จำนวนและร้อยละของผู้เข้าพักชาวไทย และชาวต่างประเทศ จำแนกตามจังหวัด	106
ตาราง	15	จำนวนและร้อยละของห้องประชุม/สัมมนา หรือห้องจัดเลี้ยง จำแนกตามขนาดความจุ (คน) และจังหวัด	107
ตาราง	16	จำนวนและร้อยละของสถานประกอบการที่พักรวมที่มีการจัดประชุม/สัมมนา จำแนกตามจำนวนครั้งของการจัดประชุม/สัมมนา และจังหวัด	108
ตาราง	17	จำนวนและร้อยละของผู้เข้าร่วมประชุม/สัมมนา ตามจำนวนครั้งของการจัดประชุม/สัมมนา จำแนกตามจังหวัด	109
ตาราง	18	จำนวนผู้ใช้บริการเฉลี่ยต่อวัน และสัดส่วน(%) ของผู้มาใช้บริการ ในแต่ละประเภทธุรกิจ จำแนกตามผู้ใช้บริการ และจังหวัด	110
ตาราง	19	จำนวนและร้อยละของสถานประกอบการที่พักรวม จำแนกตามการมีสิ่งอำนวยความสะดวกบริการ ประเภทของสิ่งอำนวยความสะดวก และจังหวัด	113

## LIST OF STATISTICAL TABLES

			PAGE
TABLE	1	NUMBER AND PERCENTAGE OF ACCOMMODATION BY PROVINCE	93
TABLE	2	NUMBER AND PERCENTAGE OF ACCOMMODATION BY FORM OF LEGAL ORGANIZATION AND PROVINCE	94
TABLE	3	NUMBER AND PERCENTAGE OF ACCOMMODATION BY PERIOD OF OPERATION AND PROVINCE	95
TABLE	4	NUMBER AND PERCENTAGE OF ACCOMMODATION BY VALUE OF REGISTERED CAPITAL AND PROVINCE	96
TABLE	5	NUMBER OF PERSONS ENGAGED OF ACCOMMODATION IN 2017 BY WORK STATUS, SEX AND PROVINCE	97
TABLE	6	REMUNERATION OF ACCOMMODATION IN 2017 BY PROVINCE	98
TABLE	7	TOTAL EXPENSES , VALUE OF STOCKS AND CHANGE IN VALUE OF STOCKS OF ACCOMMODATION IN 2017 BY PROVINCE	99
TABLE	8	RECEIPTS OF ACCOMMODATION IN 2017 BY PROVINCE	100
TABLE	9	BOOK VALUE OF ASSETS ON JANUARY 1, 2017 BY PROVINCE	101
TABLE	10	BOOK VALUE OF ASSETS ON DECEMBER 31, 2017 BY PROVINCE	102
TABLE	11	VALUE OF FIXED ASSETS CHANGED OF ACCOMMODATION IN JANUARY – DECEMBER , 2017 BY PROVINCE	103

## LIST OF STATISTICAL TABLES (Cont'd)

			<b>PAGE</b>
TABLE	12	NUMBER AND PERCENTAGE OF ROOMS BY TYPE OF ROOM AND PROVINCE	104
TABLE	13	NUMBER AND PERCENTAGE OF COMMON ROOMS BY TYPE OF ROOM AND PROVINCE	105
TABLE	14	NUMBER AND PERCENTAGE OF GUEST BY NATIONALITY AND PROVINCE	106
TABLE	15	NUMBER AND PERCENTAGE OF MEETING/SEMINAR ROOM OR CONFERENCE ROOM BY CAPACITY (PERSONS) AND PROVINCE	107
TABLE	16	NUMBER AND PERCENTAGE OF ACCOMMODATION'S MEETING/SEMINAR ROOMS BY NUMBER OF MEETING/SEMINAR AND PROVINCE	108
TABLE	17	NUMBER AND PERCENTAGE OF PARTICIPANTS/SEMINAR BY TIME OF MEETING/SEMINAR BY PROVINCE	109
TABLE	18	AVERAGE GUEST PER DAY AND PERCENTAGE BY TYPE OF GUEST AND PROVINCE	110
TABLE	19	NUMBER AND PERCENTAGE OF ACCOMMODATION BY TYPE OF FACILITIES BY PROVINCE	113

ตาราง 1 จำนวนและร้อยละของสถานประกอบการที่พักแรม จำแนกตามจังหวัด

TABLE 1 NUMBER AND PERCENTAGE OF ACCOMMODATION BY PROVINCE

จังหวัด	จำนวนสถานประกอบการ		ห้องพัก		Province
	Number of establishments		Room		
	จำนวน	ร้อยละ	จำนวน	ร้อยละ	
	Number	%	Number	%	
<b>กลาง</b>	<b>6,439</b>	<b>100.0</b>	<b>192,930</b>	<b>100.0</b>	<b>Central</b>
กาญจนบุรี	519	8.1	12,945	6.7	Kanchanaburi
จันทบุรี	343	5.3	6,508	3.4	Chanthaburi
ฉะเชิงเทรา	85	1.3	2,511	1.3	Chachoengsao
ชลบุรี	1,063	16.5	51,679	26.8	Chon Buri
ชัยนาท	76	1.2	1,588	0.8	Chai Nat
ตราด	442	6.9	10,692	5.5	Trat
นครนายก	224	3.5	5,449	2.8	Nakhon Nayok
นครปฐม	66	1.0	3,260	1.7	Nakhon Pathom
นนทบุรี	82	1.3	5,002	2.6	Nonthaburi
ปทุมธานี	90	1.4	4,602	2.4	Pathum Thani
ประจวบคีรีขันธ์	949	14.7	19,451	10.0	Prachuap Khiri Khan
ปราจีนบุรี	155	2.4	5,465	2.8	Prachin Buri
พระนครศรีอยุธยา	128	2.0	3,890	2.0	Phra Nakhon Si Ayutthaya
เพชรบุรี	428	6.7	11,904	6.2	Phetchaburi
ระยอง	435	6.8	16,611	8.6	Rayong
ราชบุรี	285	4.4	6,107	3.2	Ratchaburi
ลพบุรี	122	1.9	3,538	1.8	Lop Buri
สมุทรปราการ	65	1.0	2,845	1.5	Samut Prakan
สมุทรสงคราม	295	4.6	4,004	2.1	Samut Songkram
สมุทรสาคร	45	0.7	1,011	0.5	Samut Sakon
สระบุรี	138	2.1	4,915	2.6	Saraburi
สระแก้ว	188	2.9	3,592	1.9	Sra Kaew
สิงห์บุรี	52	0.8	1,047	0.5	Sing Buri
สุพรรณบุรี	143	2.2	3,780	2.0	Suphan Buri
อ่างทอง	21	0.3	534	0.3	Ang Thong

ที่มา : การสำรวจที่พักแรม พ.ศ. 2561 สำนักงานสถิติแห่งชาติ กระทรวงดิจิทัลเพื่อเศรษฐกิจและสังคม

Source : The 2018 Accommodation survey, National Statistical Office, Ministry of Digital Economy and Society.

ตาราง 2 จำนวนและร้อยละของสถานประกอบการที่พักแรม จำแนกตามรูปแบบการจัดตั้งตามกฎหมาย และจังหวัด

TABLE 2 NUMBER AND PERCENTAGE OF ACCOMMODATION BY FORM OF LEGAL ORGANIZATION AND PROVINCE

จังหวัด	จำนวนสถานประกอบการ		ส่วนบุคคล ห้างหุ้นส่วนสามัญ ที่ไม่เป็นนิติบุคคล		ห้างหุ้นส่วนสามัญนิติบุคคล Juristic partnership		บริษัทจำกัด บริษัทจำกัด (มหาชน) Company limited, public company limited		การจัดตั้ง ในรูปแบบอื่น ๆ Other		Province
	จำนวน	ร้อยละ	จำนวน	ร้อยละ	จำนวน	ร้อยละ	จำนวน	ร้อยละ	จำนวน	ร้อยละ	
	Number	%	Number	%	Number	%	Number	%	Number	%	
กลาง	6,439	100.0	4,945	76.8	301	4.7	1,182	18.3	11	0.2	Central
กาญจนบุรี	519	100.0	372	71.6	30	5.8	117	22.6	-	-	Kanchanaburi
จันทบุรี	343	100.0	308	89.7	13	3.9	22	6.4	-	-	Chanthaburi
ฉะเชิงเทรา	85	100.0	68	80.2	4	4.4	13	15.4	-	-	Chachoengsao
ชลบุรี	1,063	100.0	700	65.9	51	4.8	312	29.3	-	-	Chon Buri
ชัยนาท	76	100.0	61	80.2	11	14.5	4	5.3	-	-	Chai Nat
ตราด	442	100.0	354	80.1	14	3.1	74	16.8	-	-	Trat
นครนายก	224	100.0	168	75.0	23	10.3	31	13.8	2	0.9	Nakhon Nayok
นครปฐม	66	100.0	40	60.6	9	13.6	17	25.8	-	-	Nakhon Pathom
นนทบุรี	82	100.0	46	55.5	3	3.9	33	40.6	-	-	Nonthaburi
ปทุมธานี	90	100.0	32	35.3	8	8.8	50	55.9	-	-	Pathum Thani
ประจวบคีรีขันธ์	949	100.0	729	76.8	41	4.3	174	18.4	5	0.5	Prachuap Khiri Khan
ปราจีนบุรี	155	100.0	138	89.3	3	1.9	14	8.8	-	-	Prachin Buri
พระนครศรีอยุธยา	128	100.0	118	92.2	7	5.5	3	2.3	-	-	Phra Nakhon Si Ayutthaya
เพชรบุรี	428	100.0	346	80.8	9	2.2	73	17.0	-	-	Phetchaburi
ระยอง	435	100.0	309	71.1	26	5.9	99	22.8	1	0.2	Rayong
ราชบุรี	285	100.0	243	85.4	4	1.3	38	13.3	-	-	Ratchaburi
ลพบุรี	122	100.0	92	75.4	14	11.5	15	12.3	1	0.8	Lop Buri
สมุทรปราการ	65	100.0	35	54.1	4	5.4	26	40.5	-	-	Samut Prakan
สมุทรสงคราม	295	100.0	272	92.4	-	-	23	7.6	-	-	Samut Songkram
สมุทรสาคร	45	100.0	37	81.7	1	2.2	7	16.1	-	-	Samut Sakon
สระบุรี	138	100.0	117	84.8	5	3.9	16	11.3	-	-	Saraburi
สระแก้ว	188	100.0	184	97.9	1	0.5	2	1.1	1	0.5	Sra Kaew
สิงห์บุรี	52	100.0	47	90.4	1	1.9	4	7.7	-	-	Sing Buri
สุพรรณบุรี	143	100.0	109	76.2	18	12.6	15	10.5	1	0.7	Suphan Buri
อ่างทอง	21	100.0	20	95.2	1	4.8	-	-	-	-	Ang Thong

ที่มา : การสำรวจที่พักแรม พ.ศ. 2561 สำนักงานสถิติแห่งชาติ กระทรวงดิจิทัลเพื่อเศรษฐกิจและสังคม

Source : The 2018 Accommodation survey, National Statistical Office, Ministry of Digital Economy and Society

ตาราง 3 จำนวนและร้อยละของสถานประกอบการที่พักแรม จำแนกตามระยะเวลาในการดำเนินการ และจังหวัด

TABLE 3 NUMBER AND PERCENTAGE OF ACCOMMODATION BY PERIOD OF OPERATION AND PROVINCE

จังหวัด	จำนวนสถานประกอบการ		ระยะเวลาในการดำเนินการ (ปี)										Province															
	Number of establishments		< 5					5 - 9						10 - 19					20 - 29					≥ 30				
	จำนวน	ร้อยละ	จำนวน	ร้อยละ	จำนวน	ร้อยละ	จำนวน	ร้อยละ	จำนวน	ร้อยละ	จำนวน	ร้อยละ		จำนวน	ร้อยละ	จำนวน	ร้อยละ	จำนวน	ร้อยละ	จำนวน	ร้อยละ	จำนวน	ร้อยละ					
Number	%	Number	%	Number	%	Number	%	Number	%	Number	%	Number	%	Number	%	Number	%	Number	%	Number	%	Number	%					
กลาง	6,439	100.0	1,684	26.1	1,969	30.6	1,739	27.0	636	9.9	411	6.4													Central			
กาญจนบุรี	519	100.0	140	27.1	218	42.0	102	19.7	27	5.1	32	6.1													Kanchanaburi			
จันทบุรี	343	100.0	146	42.6	94	27.5	81	23.8	5	1.1	17	5.0													Chanthaburi			
ฉะเชิงเทรา	85	100.0	16	19.0	41	48.1	18	21.0	3	3.5	7	8.4													Chachoengsao			
ชลบุรี	1,063	100.0	101	9.5	227	21.4	394	37.0	178	16.8	163	15.3													Chon Buri			
ชัยนาท	76	100.0	33	43.8	10	13.7	17	21.4	7	8.9	9	12.2													Chai Nat			
ตราด	442	100.0	28	6.2	88	20.0	245	55.5	55	12.5	26	5.8													Trat			
นครนายก	224	100.0	72	32.2	52	23.3	79	35.0	12	5.5	9	4.0													Nakhon Nayok			
นครปฐม	66	100.0	12	17.5	14	20.9	24	36.5	8	12.5	8	12.6													Nakhon Pathom			
นนทบุรี	82	100.0	13	15.7	46	55.6	15	18.2	7	9.0	1	1.5													Nonthaburi			
ปทุมธานี	90	100.0	23	25.9	16	17.2	29	32.6	10	11.0	12	13.3													Pathum Thani			
ประจวบคีรีขันธ์	949	100.0	364	38.4	367	38.6	173	18.2	39	4.1	6	0.7													Prachuap Khiri Khan			
ปราจีนบุรี	155	100.0	46	29.5	48	31.4	49	31.5	9	5.8	3	1.8													Prachin Buri			
พระนครศรีอยุธยา	128	100.0	38	29.4	32	24.7	48	37.5	3	2.3	7	6.1													Phra Nakhon Si Ayutthaya			
เพชรบุรี	428	100.0	183	42.7	62	14.6	105	24.6	58	13.5	20	4.6													Phetchaburi			
ระยอง	435	100.0	77	17.7	198	45.5	59	13.6	88	20.2	13	3.0													Rayong			
ราชบุรี	285	100.0	74	26.0	112	39.2	58	20.3	21	7.5	20	7.0													Ratchaburi			
ลพบุรี	122	100.0	33	27.2	35	28.6	19	15.6	14	11.3	21	17.3													Lop Buri			
สมุทรปราการ	65	100.0	10	15.4	24	36.9	12	18.5	10	15.4	9	13.8													Samut Prakan			
สมุทรสงคราม	295	100.0	58	19.8	132	44.7	91	30.9	14	4.6	-	-													Samut Songkram			
สมุทรสาคร	45	100.0	11	25.4	9	19.7	24	52.7	-	-	1	2.2													Samut Sakon			
สระบุรี	138	100.0	32	22.8	44	32.3	35	25.1	22	15.9	5	3.9													Saraburi			
สระแก้ว	188	100.0	87	46.3	54	28.7	23	12.2	20	10.7	4	2.1													Sra Kaew			
สิงห์บุรี	52	100.0	17	32.1	15	29.1	17	33.0	-	-	3	5.8													Sing Buri			
สุพรรณบุรี	143	100.0	58	39.7	29	20.6	21	15.0	24	17.0	11	7.7													Suphan Buri			
อ่างทอง	21	100.0	12	57.1	2	10.7	1	6.0	2	9.5	4	16.7													Ang Thong			

ที่มา : การสำรวจที่พักแรม พ.ศ. 2561 สำนักงานสถิติแห่งชาติ กระทรวงดิจิทัลเพื่อเศรษฐกิจและสังคม

Source : The 2018 Accommodation survey, National Statistical Office, Ministry of Digital Economy and Society.

ตาราง 4 จำนวนและร้อยละของสถานประกอบการที่พักแรม จำแนกตามมูลค่าเงินทุนจดทะเบียน และจังหวัด

TABLE 4 NUMBER AND PERCENTAGE OF ACCOMMODATION BY VALUE OF REGISTERED CAPITAL AND PROVINCE

จังหวัด	จำนวนสถาน- ประกอบการ		ไม่มีทุนจดทะเบียน No value of registered capital		มูลค่าทุนจดทะเบียน (ล้านบาท) Value of registered capital (Million Baht)																Province
	Number of establishments		รวม Total		< 1		1 - 9		10 - 49		50 - 99		100 - 199		≥ 200						
	จำนวน Number	ร้อยละ %	จำนวน Number	ร้อยละ %	จำนวน Number	ร้อยละ %	จำนวน Number	ร้อยละ %	จำนวน Number	ร้อยละ %	จำนวน Number	ร้อยละ %	จำนวน Number	ร้อยละ %	จำนวน Number	ร้อยละ %	จำนวน Number	ร้อยละ %			
<b>กลาง</b>	<b>6,439</b>	<b>100.0</b>	<b>4,859</b>	<b>75.5</b>	<b>1,580</b>	<b>24.5</b>	<b>304</b>	<b>4.7</b>	<b>902</b>	<b>14.0</b>	<b>245</b>	<b>3.8</b>	<b>57</b>	<b>0.9</b>	<b>37</b>	<b>0.6</b>	<b>35</b>	<b>0.5</b>	<b>Central</b>		
กาญจนบุรี	519	100.0	366	70.5	153	29.5	41	8.1	88	16.9	15	2.8	2	0.4	-	-	7	1.3	Kanchanaburi		
จันทบุรี	343	100.0	311	90.6	32	9.4	3	0.9	18	5.3	7	2.0	1	0.3	2	0.6	1	0.3	Chanthaburi		
ฉะเชิงเทรา	85	100.0	68	80.0	17	20.0	7	8.2	5	5.9	-	-	3	3.5	2	2.4	-	-	Chachoengsao		
ชลบุรี	1,063	100.0	696	65.5	367	34.5	128	12.0	136	12.8	84	7.9	11	1.0	-	-	8	0.8	Chon Buri		
ชัยนาท	76	100.0	53	69.7	23	30.3	7	9.3	14	18.1	-	-	2	2.6	-	-	-	-	Chai Nat		
ตราด	442	100.0	358	81.0	84	19.0	10	2.3	60	13.6	11	2.5	2	0.4	1	0.2	-	-	Trat		
นครนายก	224	100.0	173	77.1	51	22.9	-	-	38	17.0	10	4.5	2	0.9	1	0.5	-	-	Nakhon Nayok		
นครปฐม	66	100.0	41	62.1	25	37.9	-	-	22	33.4	1	1.5	1	1.5	-	-	1	1.5	Nakhon Pathom		
นนทบุรี	82	100.0	47	57.3	35	42.7	-	-	17	20.7	8	9.8	7	8.5	1	1.2	2	2.5	Nonthaburi		
ปทุมธานี	90	100.0	32	35.6	58	64.4	5	5.6	47	52.2	-	-	-	-	4	4.4	2	2.2	Pathum Thani		
ประจวบคีรีขันธ์	949	100.0	644	67.8	305	32.2	30	3.2	230	24.2	25	2.6	10	1.1	-	-	10	1.1	Prachuap Khiri Khan		
ปราจีนบุรี	155	100.0	133	85.8	22	14.2	10	6.5	9	5.8	-	-	1	0.6	-	-	2	1.3	Prachin Buri		
พระนครศรีอยุธยา	128	100.0	118	92.2	10	7.8	3	2.3	-	-	4	3.2	3	2.3	-	-	-	-	Phra Nakhon Si Ayutthaya		
เพชรบุรี	428	100.0	371	86.7	56	13.3	-	-	13	3.2	28	6.6	8	1.8	7	1.7	-	-	Phetchaburi		
ระยอง	435	100.0	327	75.2	108	24.8	-	-	75	17.2	29	6.7	-	-	4	0.9	-	-	Rayong		
ราชบุรี	285	100.0	220	77.2	65	22.8	20	7.0	44	15.4	1	0.4	-	-	-	-	-	-	Ratchaburi		
ลพบุรี	122	100.0	86	70.5	36	29.5	24	19.7	9	7.4	3	2.4	-	-	-	-	-	-	Lop Buri		
สมุทรปราการ	65	100.0	35	53.8	30	46.2	-	-	13	20.0	8	12.3	2	3.1	5	7.7	2	3.1	Samut Prakan		
สมุทรสงคราม	295	100.0	273	92.7	22	7.3	3	1.2	18	5.8	-	-	1	0.3	-	-	-	-	Samut Songkram		
สมุทรสาคร	45	100.0	36	79.4	9	20.6	3	6.7	6	13.9	-	-	-	-	-	-	-	-	Samut Sakon		
สระบุรี	138	100.0	117	84.8	21	15.2	-	-	17	12.3	3	2.2	1	0.7	-	-	-	-	Saraburi		
สระแก้ว	188	100.0	184	98.1	4	1.9	3	1.4	1	0.5	-	-	-	-	-	-	-	-	Sra Kaew		
สิงห์บุรี	52	100.0	41	78.8	11	21.2	-	-	8	15.4	3	5.8	-	-	-	-	-	-	Sing Buri		
สุพรรณบุรี	143	100.0	110	77.0	33	23.0	7	4.9	12	8.3	4	3.1	-	-	10	6.7	-	-	Suphan Buri		
อ่างทอง	21	100.0	18	84.5	3	15.5	-	-	2	10.7	1	4.8	-	-	-	-	-	-	Ang Thong		

ที่มา : การสำรวจที่พักแรม พ.ศ. 2561 สำนักงานสถิติแห่งชาติ กระทรวงดิจิทัลเพื่อเศรษฐกิจและสังคม

Source : The 2018 Accommodation survey, National Statistical Office, Ministry of Digital Economy and Society.

ตาราง 5 จำนวนคนทำงานของสถานประกอบการที่พักแรมในปี 2560 จำแนกตามลักษณะการจ้างงาน เพศ และจังหวัด

TABLE 5 NUMBER OF PERSONS ENGAGED OF ACCOMMODATION IN 2017 BY WORK STATUS, SEX AND PROVINCE

จังหวัด Province	รวม Total			คนทำงานโดยไม่ได้รับ ค่าจ้าง เงินเดือน Unpaid workers			ลูกจ้าง Employees															
							รวม Total			ระดับผู้บริหาร Management			รองหัวหน้าฝ่ายและผู้ช่วย หัวหน้าฝ่ายต่าง ๆ Deputy and assistant chiet			พนักงานผู้ใช้เทคนิค ระดับกลาง Intermediate skilled staff			พนักงานที่ไม่ต้องใช้เทคนิค Unskilled staff			
	รวม	ชาย	หญิง	รวม	ชาย	หญิง	รวม	ชาย	หญิง	รวม	ชาย	หญิง	รวม	ชาย	หญิง	รวม	ชาย	หญิง	รวม	ชาย	หญิง	
	Total	Male	Female	Total	Male	Female	Total	Male	Female	Total	Male	Female	Total	Male	Female	Total	Male	Female	Total	Male	Female	
กลาง	82,497	34,707	47,790	9,343	4,189	5,154	73,154	30,518	42,636	4,139	2,208	1,931	5,727	2,459	3,268	18,199	7,655	10,544	45,089	18,196	26,893	Central
กาญจนบุรี	5,887	2,495	3,392	912	378	534	4,975	2,117	2,858	286	174	112	295	154	142	2,113	835	1,278	2,281	955	1,326	Kanchanaburi
จันทบุรี	3,075	1,156	1,919	531	226	305	2,544	931	1,614	100	36	64	148	59	89	318	165	153	1,979	670	1,308	Chanthaburi
ฉะเชิงเทรา	621	242	380	100	38	62	522	204	318	31	8	22	16	4	12	26	10	16	450	182	268	Chachoengsao
ชลบุรี	26,330	11,881	14,449	1,454	580	874	24,876	11,301	13,575	1,759	1,029	730	2,466	1,073	1,393	6,569	3,104	3,465	14,082	6,095	7,987	Chon Buri
ชัยนาท	461	153	307	108	47	61	353	107	246	21	7	15	8	3	5	33	12	21	291	85	206	Chai Nat
ตราด	5,446	2,483	2,963	846	406	440	4,600	2,077	2,523	208	98	110	265	135	130	607	286	321	3,520	1,558	1,961	Trat
นครนายก	2,124	920	1,204	298	125	173	1,826	794	1,031	98	44	54	162	55	107	392	173	220	1,173	522	650	Nakhon Nayok
นครปฐม	1,470	634	837	82	45	38	1,388	589	799	68	31	37	89	39	50	126	49	77	1,106	470	635	Nakhon Pathom
นนทบุรี	2,020	675	1,344	51	47	4	1,969	629	1,340	182	83	99	59	6	53	1,384	527	858	344	13	331	Nonthaburi
ปทุมธานี	1,644	655	989	91	46	45	1,553	609	944	90	53	37	86	46	40	625	199	426	752	311	441	Pathum Thani
ประจวบคีรีขันธ์	9,056	3,661	5,395	1,135	447	688	7,921	3,214	4,707	411	224	187	860	377	483	2,061	809	1,253	4,587	1,804	2,784	Prachuap Khiri Khan
ปราจีนบุรี	1,316	623	694	377	186	191	940	437	503	44	21	23	40	16	24	170	71	99	686	329	357	Prachin Buri
พระนครศรีอยุธยา	1,563	593	969	157	86	72	1,406	508	898	18	11	7	124	49	75	181	85	96	1,082	363	720	Phra Nakhon Si Ayutthaya
เพชรบุรี	4,984	2,071	2,913	621	275	346	4,363	1,796	2,567	150	70	80	406	182	223	602	274	328	3,205	1,270	1,936	Phetchaburi
ระยอง	6,047	2,201	3,846	474	258	216	5,573	1,943	3,630	270	133	138	212	90	122	1,629	579	1,050	3,462	1,141	2,320	Rayong
ราชบุรี	2,203	1,041	1,162	452	215	237	1,751	825	926	87	45	42	56	29	27	111	38	74	1,496	714	782	Ratchaburi
ลพบุรี	948	374	574	207	118	89	741	256	485	31	17	15	15	5	10	235	74	161	459	161	299	Lop Buri
สมุทรปราการ	1,617	604	1,012	52	20	32	1,565	585	980	84	41	43	171	71	100	443	191	252	867	282	585	Samut Prakan
สมุทรสงคราม	1,380	477	903	483	207	276	896	270	627	45	14	32	64	6	58	139	39	100	648	211	437	Samut Songkram
สมุทรสาคร	385	159	226	61	37	23	324	121	203	24	13	11	15	4	11	34	13	21	252	91	161	Samut Sakon
สระบุรี	1,299	505	793	191	77	115	1,107	429	679	48	17	30	39	13	26	134	39	95	887	359	527	Saraburi
สระแก้ว	984	441	543	361	193	168	623	248	375	17	4	13	14	7	7	53	7	46	539	230	309	Sra Kaew
สิงห์บุรี	307	93	214	64	17	47	243	76	167	12	5	7	17	5	12	57	19	38	157	47	110	Sing Buri
สุพรรณบุรี	1,195	517	678	203	104	99	992	413	579	51	28	23	98	29	69	153	58	95	689	298	391	Suphan Buri
อ่างทอง	135	52	83	32	13	19	103	40	64	3	2	1	2	2	-	2	-	2	96	36	61	Ang Thong

ที่มา : การสำรวจที่พักแรม พ.ศ. 2561 สำนักงานสถิติแห่งชาติ กระทรวงดิจิทัลเพื่อเศรษฐกิจและสังคม

Source : The 2018 Accommodation survey, National Statistical Office, Ministry of Digital Economy and Society.



ตาราง 6 ค่าตอบแทนแรงงานของสถานประกอบการที่พักแรมในปี 2560 จำแนกตามจังหวัด

TABLE 6 REMUNERATION OF ACCOMMODATION IN 2017 BY PROVINCE

(พันบาท : In Thousand Baht)

จังหวัด	จำนวนสถาน- ประกอบการ Number of establishments	จำนวนลูกจ้าง Number of employees	รวม Total	ค่าจ้าง เงินเดือน Wages/ salaries	ค่าล่วงเวลา โบนัส เงินค่าครองชีพ ฯลฯ Overtime, bonus and allowance, etc.	สวัสดิการและผลประโยชน์ตอบแทน Fringe benefits			เงินที่สถานประกอบการ จ่ายสมทบเข้ากองทุน เพื่อการประกันสังคม ฯลฯ Employer's contribution to social security	Province
						รวม Total	ค่ารักษาพยาบาล Medical care	อื่น ๆ Others		
กลาง	6,439	73,154	13,313,202.1	11,075,149.1	638,907.9	599,669.1	14,841.9	584,827.2	999,475.9	Central
กาญจนบุรี	519	4,975	666,964.0	596,955.0	9,968.5	28,852.4	250.9	28,601.5	31,188.1	Kanchanaburi
จันทบุรี	343	2,544	341,012.1	305,547.1	3,398.1	14,744.1	-	14,744.1	17,322.8	Chanthaburi
ฉะเชิงเทรา	85	522	69,693.4	65,765.1	736.6	-	-	-	3,191.7	Chachoengsao
ชลบุรี	1,063	24,876	5,667,128.5	4,351,512.2	350,220.6	296,537.1	1,960.0	294,577.1	668,858.6	Chon Buri
ชัยนาท	76	353	38,962.9	35,840.5	929.8	489.9	49.5	440.4	1,702.7	Chai Nat
ตราด	442	4,600	766,792.4	639,907.9	19,312.7	74,676.5	455.0	74,221.5	32,895.3	Trat
นครนายก	224	1,826	227,556.7	207,791.9	10,392.1	3,068.1	510.7	2,557.4	6,304.6	Nakhon Nayok
นครปฐม	66	1,388	215,299.1	195,161.8	8,320.1	1,279.6	480.0	799.6	10,537.7	Nakhon Pathom
นนทบุรี	82	1,969	323,876.7	310,774.6	-	-	-	-	13,102.1	Nonthaburi
ปทุมธานี	90	1,553	322,617.1	292,077.4	11,677.9	7,371.0	509.0	6,862.0	11,490.8	Pathum Thani
ประจวบคีรีขันธ์	949	7,921	1,631,012.3	1,382,398.2	96,236.5	82,832.6	5,619.8	77,212.8	69,544.9	Prachuap Khiri Khan
ปราจีนบุรี	155	940	179,231.1	141,427.2	25,594.3	4,195.9	13.8	4,182.1	8,013.7	Prachin Buri
พระนครศรีอยุธยา	128	1,406	207,813.7	187,489.3	8,342.5	1,534.4	-	1,534.4	10,447.5	Phra Nakhon Si Ayutthaya
เพชรบุรี	428	4,363	742,352.7	645,839.5	35,681.2	29,345.4	45.1	29,300.3	31,486.7	Phetchaburi
ระยอง	435	5,573	827,479.6	745,759.6	24,723.5	22,449.1	3,378.4	19,070.7	34,547.4	Rayong
ราชบุรี	285	1,751	187,427.4	172,931.7	3,215.0	2,220.6	186.2	2,034.3	9,060.2	Ratchaburi
ลพบุรี	122	741	89,034.3	84,126.5	600.0	143.6	-	143.6	4,164.2	Lop Buri
สมุทรปราการ	65	1,565	262,392.1	226,891.4	8,621.1	17,620.8	363.9	17,256.9	9,258.8	Samut Prakan
สมุทรสงคราม	295	896	124,848.7	108,314.6	3,424.6	7,955.6	865.2	7,090.4	5,153.9	Samut Songkram
สมุทรสาคร	45	324	41,519.7	38,449.2	816.0	298.8	31.2	267.6	1,955.7	Samut Sakon
สระบุรี	138	1,107	162,958.6	141,141.2	10,372.8	2,445.1	40.1	2,405.0	8,999.5	Saraburi
สระแก้ว	188	623	75,753.6	70,829.5	398.5	779.5	42.0	737.5	3,746.1	Sra Kaew
สิงห์บุรี	52	243	23,973.1	22,139.8	348.8	55.7	-	55.7	1,428.8	Sing Buri
สุพรรณบุรี	143	992	106,844.7	96,813.1	4,741.9	686.8	41.1	645.6	4,602.8	Suphan Buri
อ่างทอง	21	103	10,657.7	9,264.9	834.8	86.6	-	86.6	471.3	Ang Thong

ที่มา : การสำรวจที่พักแรม พ.ศ. 2561 สำนักงานสถิติแห่งชาติ กระทรวงดิจิทัลเพื่อเศรษฐกิจและสังคม

Source : The 2018 Accommodation survey, National Statistical Office, Ministry of Digital Economy and Society.



ตาราง 8 รายรับทั้งสิ้นของสถานประกอบการที่พักรวมในปี 2560 จำแนกตามจังหวัด  
TABLE 8 RECEIPTS OF ACCOMMODATION IN 2017 BY PROVINCE

(พันบาท : In Thousand Baht)

จังหวัด	จำนวน สถาน- ประกอบการ Number of establishments	รวมทั้งสิ้น Total	รายรับของสถานประกอบการ / Receipts of establishments														Province
			รายรับจากการประกอบกิจการที่พักรวม Receipts from accommodation							รายรับอื่น ๆ (จากการดำเนินธุรกิจ) Other receipts from business							
			รวม Total	รายรับ ผ่านเว็บไซต์ Online sales	รายรับจาก ขายห้องพัก Receipts from room	รายรับจาก ภัตตาคาร/ ห้องอาหาร Receipts from restaurant	รายรับจาก สถานบันเทิง Receipts from entertainment	รายรับจาก ร้านขายของ ที่ระลึก Receipts from souvenir shop	รายรับจาก การให้เช่า ห้องพัก Receipts from rental and meeting room sales	รวม Total	รายรับจาก การให้เช่าที่ดิน Receipts from rent on land	รายรับจากการ ให้เช่าอาคาร Receipts from rent on building	รายรับจากการให้เช่า ยานพาหนะ เครื่องจักรและ เครื่องมือ ฯลฯ Receipts from rent on vehicles and machinery	ดอกเบี้ยรับ/ เงินปันผลรับ interest/ dividend	กำไรจากการ เปลี่ยนแปลง อัตรา แลกเปลี่ยน Gain from currency exchange	รายรับอื่นๆ Other receipts	
กลาง	6,439	42,616,300.7	41,467,947.8	1,855,111.8	32,098,608.7	6,297,235.4	626,886.6	432,091.8	2,013,125.4	1,148,353.0	18,759.3	339,552.1	15,165.8	37,391.2	142,058.7	595,425.9	Central
กาญจนบุรี	519	2,196,757.9	2,168,840.7	458,880.1	1,673,785.1	310,868.2	69,523.6	31,190.5	83,473.3	27,917.2	100.0	12,133.3	-	4,191.4	-	11,492.4	Kanchanaburi
จันทบุรี	343	1,066,093.8	1,063,559.9	5,878.0	796,859.4	231,751.2	5,910.9	1,991.0	27,047.4	2,533.9	-	1,335.2	-	44.1	-	1,154.6	Chanthaburi
ฉะเชิงเทรา	85	258,798.6	221,364.5	-	174,182.0	15,036.2	7,071.3	311.3	24,763.8	37,434.2	1,114.5	19,045.2	-	8,765.9	-	8,508.6	Chachoengsao
ชลบุรี	1,063	17,831,950.7	17,501,316.8	378,369.2	13,788,784.1	2,424,809.9	220,710.2	294,865.3	772,147.3	330,634.0	-	22,698.2	-	2,292.7	62,339.9	243,303.3	Chon Buri
ชัยนาท	76	112,062.0	108,687.0	-	94,024.9	3,592.3	-	236.3	10,833.6	3,375.0	-	-	-	-	-	3,375.0	Chai Nat
ตราด	442	2,109,808.8	2,085,653.2	62,276.4	1,515,850.4	521,124.0	15,095.0	4,888.8	28,695.0	24,155.6	-	11,862.5	3,268.7	2.3	-	9,022.0	Trat
นครนายก	224	847,312.6	837,630.1	-	557,944.1	120,520.1	30,458.1	7,517.9	121,189.9	9,682.5	1.2	1,326.6	-	1,930.7	-	6,424.0	Nakhon Nayok
นครปฐม	66	583,064.7	579,277.6	1,200.0	398,857.5	55,077.3	29,750.0	2,044.5	93,548.3	3,787.1	1,900.0	-	-	135.4	-	1,751.8	Nakhon Pathom
นนทบุรี	82	1,679,490.9	1,601,995.1	-	1,293,699.0	185,213.1	38,098.3	13,343.4	71,641.4	77,495.8	-	1,126.4	-	-	76,369.4	-	Nonthaburi
ปทุมธานี	90	1,243,677.2	818,548.4	12,000.0	527,915.6	247,884.1	-	-	42,748.7	425,128.9	939.0	257,000.0	4,811.0	5,436.1	-	156,942.8	Pathum Thani
ประจวบคีรีขันธ์	949	5,202,883.2	5,136,304.5	304,364.9	4,095,546.9	736,149.3	99,638.7	31,183.6	173,786.1	66,578.7	3,042.9	9,888.0	862.4	10,407.7	2,976.4	39,401.3	Prachuap Khiri Khan
ปราจีนบุรี	155	593,637.2	588,199.2	13,746.6	423,610.1	60,234.8	18,516.7	320.0	85,517.8	5,437.9	-	-	-	1,054.8	-	4,383.1	Prachin Buri
พระนครศรีอยุธยา	128	584,242.5	575,756.7	18,609.4	403,376.0	91,067.8	16,587.0	2,579.6	62,146.2	8,485.8	-	-	-	2.7	-	8,483.1	Phra Nakhon Si Ayutthaya
เพชรบุรี	428	2,538,353.2	2,489,630.9	2,928.0	1,823,686.5	510,187.4	11,106.1	2,065.0	142,585.9	48,722.3	-	312.0	532.0	67.1	280.0	47,531.3	Phetchaburi
ระยอง	435	2,447,300.9	2,432,550.7	532,393.9	1,885,346.8	422,416.4	13,300.0	6,405.8	105,081.8	14,750.3	7,200.0	-	5,671.7	1,878.6	-	-	Rayong
ราชบุรี	285	534,700.9	525,877.2	31,406.8	462,737.2	22,269.5	5,389.5	15,466.2	20,014.9	8,823.7	3,921.7	-	-	-	-	4,902.1	Ratchaburi
ลพบุรี	122	219,465.8	219,165.8	-	178,341.4	15,830.3	2,800.0	8,880.6	13,313.5	300.0	-	300.0	-	-	-	-	Lop Buri
สมุทรปราการ	65	682,365.9	663,110.7	17,833.5	480,510.5	136,455.0	19,120.0	450.0	26,575.2	19,255.2	-	-	-	-	93.1	19,162.1	Samut Prakan
สมุทรสงคราม	295	442,713.7	441,530.0	-	355,810.6	54,806.3	5,000.0	5,000.0	20,913.2	1,183.6	-	-	-	4.3	-	1,179.4	Samut Songkram
สมุทรสาคร	45	201,407.1	200,900.8	-	186,289.8	13,585.0	-	-	1,026.0	506.3	-	-	-	-	-	506.3	Samut Sakon
สระบุรี	138	537,550.7	514,195.7	14,868.1	401,694.0	58,478.7	4,988.6	1,736.5	47,298.0	23,355.0	-	140.0	-	-	-	23,215.0	Saraburi
สระแก้ว	188	224,605.1	218,891.4	300.0	198,357.6	11,067.5	1,200.0	75.8	8,190.5	5,713.7	-	2,168.7	-	1,000.0	-	2,545.0	Sra Kaew
สิงห์บุรี	52	89,607.5	89,040.1	-	63,716.6	15,185.5	844.0	1,540.0	7,754.0	567.4	210.0	216.0	-	84.0	-	57.4	Sing Buri
สุพรรณบุรี	143	356,224.8	354,685.9	57.0	288,638.5	32,825.7	11,466.7	-	21,755.0	1,538.9	-	-	20.0	93.5	-	1,425.5	Suphan Buri
อ่างทอง	21	32,225.1	31,235.1	-	29,044.4	800.0	312.0	-	1,078.8	990.0	330.0	-	-	-	-	660.0	Ang Thong

ที่มา : การสำรวจที่พักแรม พ.ศ. 2561 สำนักงานสถิติแห่งชาติ กระทรวงดิจิทัลเพื่อเศรษฐกิจและสังคม

Source : The 2018 Accommodation survey, National Statistical Office, Ministry of Digital Economy and Society.

ตาราง 9 มูลค่าตามบัญชีของสินทรัพย์ ณ วันที่ 1 มกราคม 2560 จำแนกตามจังหวัด  
TABLE 9 BOOK VALUE OF ASSETS ON JANUARY 1, 2017 BY PROVINCE

(พันบาท : In Thousand Baht)

จังหวัด	จำนวน สถาน- ประกอบการ Number of establishments	มูลค่าตามบัญชีของสินทรัพย์ถาวรต้นงวด Book value of assets on Jan. 1, 2017								Province
		รวม Total	ที่ดิน Land	อาคารและ สิ่งก่อสร้าง Building and construction	เครื่องจักร Machinery	ยานพาหนะ Vehicles	เครื่องใช้ สำนักงาน Office appliances	เครื่องมือ อื่นๆ Equipment	สินทรัพย์ ถาวรอื่น ๆ Other fixed assets	
กลาง	6,439	207,555,376.2	112,192,907.8	80,812,983.3	3,952,787.8	3,156,634.0	2,353,930.6	954,215.9	4,131,916.8	Central
กาญจนบุรี	519	10,317,056.0	5,300,080.2	4,507,019.0	57,733.7	289,959.6	92,491.7	58,467.2	11,304.7	Kanchanaburi
จันทบุรี	343	6,161,714.1	3,133,699.4	2,546,925.9	79,928.6	158,252.5	139,179.7	17,385.1	86,343.0	Chanthaburi
ฉะเชิงเทรา	85	1,773,021.7	385,845.2	1,366,274.8	280.0	9,815.0	7,034.6	2,230.9	1,541.2	Chachoengsao
ชลบุรี	1,063	51,429,836.3	18,408,779.6	26,686,118.6	2,160,825.8	794,142.5	519,677.7	16,994.1	2,843,297.8	Chon Buri
ชัยนาท	76	1,251,428.4	663,138.7	540,812.5	1,417.4	16,469.8	28,828.5	761.5	-	Chai Nat
ตราด	442	8,368,604.7	4,243,228.3	3,625,066.8	37,389.9	181,897.0	228,268.9	21,606.4	31,147.3	Trat
นครนายก	224	5,947,689.5	3,765,273.4	1,955,474.8	39,301.7	129,475.8	16,503.5	37,662.7	3,997.6	Nakhon Nayok
นครปฐม	66	1,824,984.7	717,346.3	963,464.3	12,850.0	31,537.0	72,739.9	18,835.2	8,212.0	Nakhon Pathom
นนทบุรี	82	2,220,404.7	434,029.4	565,800.5	267,680.3	2,666.7	186.7	-	950,041.1	Nonthaburi
ปทุมธานี	90	5,541,205.1	2,017,574.0	3,406,069.6	3,040.0	14,254.0	53,571.5	42,797.0	3,899.0	Pathum Thani
ประจวบคีรีขันธ์	949	61,499,175.5	45,667,510.4	14,029,349.5	188,142.6	388,247.7	770,352.3	297,204.4	158,368.4	Prachuap Khiri Khan
ปราจีนบุรี	155	2,662,449.5	1,268,981.2	1,165,715.3	10,749.0	123,840.2	17,392.7	75,621.1	150.0	Prachin Buri
พระนครศรีอยุธยา	128	1,912,051.0	890,237.0	879,443.0	21,750.0	72,237.0	20,794.6	26,805.9	783.5	Phra Nakhon Si Ayutthaya
เพชรบุรี	428	11,760,067.0	7,811,120.2	2,941,443.7	904,238.1	77,809.9	9,364.2	2,464.3	13,626.6	Phetchaburi
ระยอง	435	17,882,524.7	10,836,245.9	6,392,637.6	65,903.9	287,224.4	84,063.5	213,874.5	2,575.0	Rayong
ราชบุรี	285	3,649,226.0	1,044,517.6	2,396,270.4	10,288.0	125,150.5	66,152.7	4,625.1	2,221.6	Ratchaburi
ลพบุรี	122	1,642,387.8	669,250.8	891,449.1	711.1	64,122.1	11,203.2	5,651.5	-	Lop Buri
สมุทรปราการ	65	2,313,913.0	687,263.8	1,400,507.0	63,462.9	72,269.0	50,328.3	39,149.1	932.8	Samut Prakan
สมุทรสงคราม	295	1,465,334.4	639,883.3	750,824.0	8,191.5	23,469.4	18,093.5	17,847.8	7,024.9	Samut Songkram
สมุทรสาคร	45	574,638.2	283,700.0	265,090.8	1,600.0	12,838.1	2,949.5	3,007.8	5,452.0	Samut Sakon
สระบุรี	138	2,967,917.4	1,461,467.9	1,285,784.8	8,711.2	125,609.8	54,722.0	31,333.3	288.4	Saraburi
สระแก้ว	188	2,124,313.0	1,080,009.5	902,052.4	6,683.8	74,637.6	54,816.1	6,113.5	-	Sra Kaew
สิงห์บุรี	52	356,291.0	146,776.7	186,208.2	517.9	17,377.8	5,147.7	161.4	101.3	Sing Buri
สุพรรณบุรี	143	1,588,039.4	504,529.0	976,481.1	1,390.6	62,143.1	29,549.5	13,337.5	608.5	Suphan Buri
อ่างทอง	21	321,103.2	132,420.0	186,699.4	-	1,187.5	518.0	278.3	-	Ang Thong

ที่มา : การสำรวจที่พักแรม พ.ศ. 2561 สำนักงานสถิติแห่งชาติ กระทรวงดิจิทัลเพื่อเศรษฐกิจและสังคม

Source : The 2018 Accommodation survey, National Statistical Office, Ministry of Digital Economy and Society.

ตาราง 10 มูลค่าตามบัญชีของสินทรัพย์ ณ วันที่ 31 ธันวาคม 2560 จำแนกตามจังหวัด  
TABLE 10 BOOK VALUE OF ASSETS ON DECEMBER 31, 2017 BY PROVINCE

(พันบาท : In Thousand Baht)

จังหวัด	จำนวน สถาน- ประกอบการ Number of establishments	มูลค่าตามบัญชีของสินทรัพย์ถาวรปลายงวด Book value of assets on Dec. 31, 2017								Province
		รวม Total	ที่ดิน Land	อาคารและ สิ่งก่อสร้าง Building and construction	เครื่องจักร Machinery	ยานพาหนะ Vehicles	เครื่องใช้ สำนักงาน Office appliances	เครื่องมือ อื่นๆ Equipment อื่นๆ	สินทรัพย์ ถาวรอื่น ๆ Other fixed assets	
<b>กลาง</b>	<b>6,439</b>	<b>208,126,930.6</b>	<b>112,747,382.5</b>	<b>82,186,328.9</b>	<b>3,868,047.6</b>	<b>2,618,262.9</b>	<b>2,175,926.2</b>	<b>874,971.9</b>	<b>3,656,010.6</b>	<b>Central</b>
กาญจนบุรี	519	10,520,143.1	5,743,962.6	4,318,777.2	47,986.9	258,952.1	87,363.5	51,969.8	11,131.0	Kanchanaburi
จันทบุรี	343	6,026,245.8	3,153,715.5	2,428,106.9	76,957.2	133,900.6	132,017.3	16,342.6	85,205.6	Chanthaburi
ฉะเชิงเทรา	85	1,671,292.1	399,352.7	1,249,578.3	224.0	8,505.3	4,954.5	7,704.6	972.5	Chachoengsao
ชลบุรี	1,063	48,313,751.3	18,416,529.6	24,049,492.5	2,102,514.3	649,094.1	534,352.8	14,061.3	2,547,706.7	Chon Buri
ชัยนาท	76	1,168,549.2	666,301.6	461,353.7	1,005.9	13,528.6	25,720.3	639.1	-	Chai Nat
ตราด	442	8,002,350.7	4,260,265.4	3,352,719.9	30,999.7	141,108.1	175,437.0	16,902.6	24,917.8	Trat
นครนายก	224	5,773,472.7	3,765,273.4	1,822,571.0	31,441.3	106,406.2	14,577.7	29,529.3	3,673.8	Nakhon Nayok
นครปฐม	66	1,935,235.3	748,489.1	1,054,622.6	9,980.0	28,136.9	69,867.9	14,832.4	9,306.4	Nakhon Pathom
นนทบุรี	82	1,994,560.2	434,029.4	564,467.2	233,183.1	2,133.4	168.0	-	760,579.1	Nonthaburi
ปทุมธานี	90	5,243,670.5	2,018,324.0	3,151,816.8	1,390.0	13,271.4	30,769.1	24,899.3	3,200.0	Pathum Thani
ประจวบคีรีขันธ์	949	67,906,229.2	45,677,810.4	20,508,215.5	192,472.2	322,757.9	720,105.2	308,204.6	176,663.4	Prachuap Khiri Khan
ปราจีนบุรี	155	2,582,779.4	1,280,696.0	1,102,381.6	8,599.2	100,415.1	15,727.3	74,832.7	127.5	Prachin Buri
พระนครศรีอยุธยา	128	1,822,049.3	890,237.0	806,327.3	17,362.5	65,521.6	18,609.0	23,247.6	744.3	Phra Nakhon Si Ayutthaya
เพชรบุรี	428	11,551,292.9	7,853,339.8	2,714,545.3	899,197.2	62,909.7	7,829.4	240.9	13,230.5	Phetchaburi
ระยอง	435	17,875,238.7	10,843,633.4	6,408,404.0	117,323.6	227,200.0	77,887.6	198,215.0	2,575.0	Rayong
ราชบุรี	285	3,482,773.7	1,022,918.2	2,280,276.6	10,158.3	104,979.5	59,261.4	3,629.2	1,550.5	Ratchaburi
ลพบุรี	122	1,582,935.4	669,250.8	846,876.6	568.9	51,297.7	10,082.9	4,858.5	-	Lop Buri
สมุทรปราการ	65	1,846,243.4	707,866.3	937,641.9	64,968.3	58,923.1	43,973.7	32,348.7	521.4	Samut Prakan
สมุทรสงคราม	295	1,413,996.4	639,883.3	708,677.0	7,198.3	19,085.8	16,155.4	16,968.5	6,028.2	Samut Songkram
สมุทรสาคร	45	551,035.8	283,700.0	244,220.1	680.0	11,213.5	2,835.9	2,553.6	5,832.8	Samut Sakon
สระบุรี	138	2,873,502.3	1,467,728.4	1,208,646.7	7,714.7	111,600.2	49,938.1	26,352.9	1,521.3	Saraburi
สระแก้ว	188	2,012,811.3	1,085,861.8	807,573.1	5,347.0	61,865.9	47,220.1	4,943.3	-	Sra Kaew
สิงห์บุรี	52	336,450.0	147,389.6	166,674.1	414.3	14,512.2	7,249.6	129.1	81.0	Sing Buri
สุพรรณบุรี	143	1,326,962.7	438,904.0	812,746.8	360.6	49,791.7	23,350.7	1,367.1	441.7	Suphan Buri
อ่างทอง	21	313,359.2	131,920.0	179,615.9	-	1,152.5	471.8	199.0	-	Ang Thong

ที่มา : การสำรวจที่พักแรม พ.ศ. 2561 สำนักงานสถิติแห่งชาติ กระทรวงดิจิทัลเพื่อเศรษฐกิจและสังคม

Source : The 2018 Accommodation survey, National Statistical Office, Ministry of Digital Economy and Society.

ตาราง 11 มูลค่าสินทรัพย์ถาวรที่เปลี่ยนแปลงของสถานประกอบการที่พักระหว่าง มกราคม - ธันวาคม 2560 จำแนกตามจังหวัด  
TABLE 11 VALUE OF FIXED ASSETS CHANGED OF ACCOMMODATION IN JANUARY - DECEMBER , 2017 BY PROVINCE

(พันบาท In Thousand Baht)

จังหวัด	จำนวน สถาน- ประกอบการ Number of establishments	มูลค่าสินทรัพย์ ถาวรที่ซื้อหรือ ผลิตขึ้นใช้เอง Value of new or cost producing of fixed assets	มูลค่าสินทรัพย์ ถาวรที่ขาย Value of disposal of fixed assets	ค่าโอน กรรมสิทธิ์ Ownership transfer fee	Province
<b>กลาง</b>	<b>6,439</b>	<b>1,356,739.4</b>	<b>74,481.4</b>	<b>11,215.1</b>	<b>Central</b>
กาญจนบุรี	519	14,973.0	2,959.5	391.3	Kanchanaburi
จันทบุรี	343	47,393.4	-	-	Chanthaburi
ฉะเชิงเทรา	85	50,586.5	-	-	Chachoengsao
ชลบุรี	1,063	983,202.9	51,358.4	-	Chon Buri
ชัยนาท	76	248.3	-	-	Chai Nat
ตราด	442	-	-	-	Trat
นครนายก	224	29,512.7	-	-	Nakhon Nayok
นครปฐม	66	106,660.8	-	-	Nakhon Pathom
นนทบุรี	82	-	-	-	Nonthaburi
ปทุมธานี	90	7,244.2	2,580.0	-	Pathum Thani
ประจวบคีรีขันธ์	949	7,401.2	1,302.9	10,333.3	Prachuap Khiri Khan
ปราจีนบุรี	155	48.0	249.5	-	Prachin Buri
พระนครศรีอยุธยา	128	104.0	-	-	Phra Nakhon Si Ayutthaya
เพชรบุรี	428	28,878.6	2,025.4	-	Phetchaburi
ระยอง	435	26,967.0	9,532.5	-	Rayong
ราชบุรี	285	983.3	-	-	Ratchaburi
ลพบุรี	122	-	-	-	Lop Buri
สมุทรปราการ	65	750.0	-	-	Samut Prakan
สมุทรสงคราม	295	39,427.0	-	-	Samut Songkram
สมุทรสาคร	45	400.0	-	-	Samut Sakon
สระบุรี	138	2,677.5	3,879.0	490.5	Saraburi
สระแก้ว	188	262.5	393.8	-	Sra Kaew
สิงห์บุรี	52	1,060.2	-	-	Sing Buri
สุพรรณบุรี	143	7,843.8	-	-	Suphan Buri
อ่างทอง	21	114.7	200.5	-	Ang Thong

ที่มา : การสำรวจที่พักแรม พ.ศ. 2561 สำนักงานสถิติแห่งชาติ กระทรวงดิจิทัลเพื่อเศรษฐกิจและสังคม

Source : The 2018 Accommodation survey, National Statistical Office, Ministry of Digital Economy and Society.

ตาราง 12 จำนวนและร้อยละของห้องพัก จำแนกตามประเภทห้องพัก และจังหวัด

TABLE 12 NUMBER AND PERCENTAGE OF ROOMS BY TYPE OF ROOM AND PROVINCE

จังหวัด	จำนวน สถานประกอบการ Number of establishments	รวม Total		ห้องชุด Suite room		ห้องสามัญ Common room		Province
		จำนวน Number	ร้อยละ %	จำนวน Number	ร้อยละ %	จำนวน Number	ร้อยละ %	
<b>กลาง</b>	<b>6,439</b>	<b>192,930</b>	<b>100.0</b>	<b>10,103</b>	<b>5.2</b>	<b>182,827</b>	<b>94.8</b>	<b>Central</b>
กาญจนบุรี	519	12,945	100.0	778	6.0	12,166	94.0	Kanchanaburi
จันทบุรี	343	6,508	100.0	318	4.9	6,190	95.1	Chanthaburi
ฉะเชิงเทรา	85	2,511	100.0	233	9.3	2,278	90.7	Chachoengsao
ชลบุรี	1,063	51,679	100.0	2,119	4.1	49,560	95.9	Chon Buri
ชัยนาท	76	1,588	100.0	57	3.6	1,530	96.4	Chai Nat
ตราด	442	10,692	100.0	15	0.1	10,677	99.9	Trat
นครนายก	224	5,449	100.0	288	5.3	5,160	94.7	Nakhon Nayok
นครปฐม	66	3,260	100.0	161	4.9	3,099	95.1	Nakhon Pathom
นนทบุรี	82	5,002	100.0	326	6.5	4,676	93.5	Nonthaburi
ปทุมธานี	90	4,602	100.0	518	11.3	4,084	88.7	Pathum Thani
ประจวบคีรีขันธ์	949	19,451	100.0	1,276	6.6	18,175	93.4	Prachuap Khiri Khan
ปราจีนบุรี	155	5,465	100.0	345	6.3	5,120	93.7	Prachin Buri
พระนครศรีอยุธยา	128	3,890	100.0	221	5.7	3,670	94.3	Phra Nakhon Si Ayutthaya
เพชรบุรี	428	11,904	100.0	756	6.4	11,148	93.6	Phetchaburi
ระยอง	435	16,611	100.0	1,466	8.8	15,145	91.2	Rayong
ราชบุรี	285	6,107	100.0	791	13.0	5,316	87.0	Ratchaburi
ลพบุรี	122	3,538	100.0	5	0.1	3,533	99.9	Lop Buri
สมุทรปราการ	65	2,845	100.0	45	1.6	2,801	98.4	Samut Prakan
สมุทรสงคราม	295	4,004	100.0	109	2.7	3,894	97.3	Samut Songkram
สมุทรสาคร	45	1,011	100.0	8	0.8	1,003	99.2	Samut Sakon
สระบุรี	138	4,915	100.0	167	3.4	4,748	96.6	Saraburi
สระแก้ว	188	3,592	100.0	83	2.3	3,509	97.7	Sra Kaew
สิงห์บุรี	52	1,047	100.0	2	0.2	1,045	99.8	Sing Buri
สุพรรณบุรี	143	3,780	100.0	10	0.2	3,771	99.8	Suphan Buri
อ่างทอง	21	534	100.0	5	0.9	529	99.1	Ang Thong

ที่มา : การสำรวจที่พักแรม พ.ศ. 2561 สำนักงานสถิติแห่งชาติ กระทรวงดิจิทัลเพื่อเศรษฐกิจและสังคม

Source : The 2018 Accommodation survey, National Statistical Office, Ministry of Digital Economy and Society.

ตาราง 13 จำนวนและร้อยละของห้องสามัญ จำแนกตามประเภทห้องพัก และจังหวัด

TABLE 13 NUMBER AND PERCENTAGE OF COMMON ROOMS BY TYPE OF ROOM AND PROVINCE

จังหวัด	รวมทั้งสิ้น Total		ห้องเตียงเดี่ยว Double room						ห้องเตียงคู่ Twin room						อื่น ๆ Other room				Province		
			รวม Total		ห้องพักที่มี เครื่องปรับอากาศ Room with air condition		ห้องพักที่ไม่มี เครื่องปรับอากาศ Room without air condition		รวม Total		ห้องพักที่มี เครื่องปรับอากาศ Room with air condition		ห้องพักที่ไม่มี เครื่องปรับอากาศ Room without air condition		รวม Total		ห้องพักที่มี เครื่องปรับอากาศ Room with air condition			ห้องพักที่ไม่มี เครื่องปรับอากาศ Room without air condition	
	จำนวน Number	ร้อยละ %	จำนวน Number	ร้อยละ %	จำนวน Number	ร้อยละ %	จำนวน Number	ร้อยละ %	จำนวน Number	ร้อยละ %	จำนวน Number	ร้อยละ %	จำนวน Number	ร้อยละ %	จำนวน Number	ร้อยละ %	จำนวน Number	ร้อยละ %		จำนวน Number	ร้อยละ %
<b>กลาง</b>	<b>182,827</b>	<b>100.0</b>	<b>106,355</b>	<b>58.1</b>	<b>97,646</b>	<b>91.8</b>	<b>8,709</b>	<b>8.2</b>	<b>65,596</b>	<b>35.9</b>	<b>63,909</b>	<b>97.4</b>	<b>1,687</b>	<b>2.6</b>	<b>10,876</b>	<b>6.0</b>	<b>9,686</b>	<b>89.1</b>	<b>1,190</b>	<b>10.9</b>	<b>Central</b>
กาญจนบุรี	12,166	100.0	5,211	42.8	4,620	88.7	590	11.3	4,560	37.5	4,221	92.6	339	7.4	2,395	19.7	1,976	82.5	419	17.5	Kanchanaburi
จันทบุรี	6,190	100.0	3,738	60.4	3,515	94.0	223	6.0	2,089	33.8	2,089	100.0	-	-	362	5.8	349	96.3	14	3.7	Chanthaburi
ฉะเชิงเทรา	2,278	100.0	1,890	83.0	1,569	83.0	321	17.0	331	14.5	331	100.0	-	-	57	2.5	9	15.9	48	84.1	Chachoengsao
ชลบุรี	49,560	100.0	28,272	57.1	25,726	91.0	2,546	9.0	19,989	40.3	19,720	98.7	269	1.3	1,300	2.6	1,281	98.5	19	1.5	Chon Buri
ชัยนาท	1,530	100.0	1,082	70.7	974	90.0	108	10.0	408	26.7	408	100.0	-	-	40	2.6	40	100.0	-	-	Chai Nat
ตราด	10,677	100.0	8,398	78.7	7,336	87.3	1,062	12.7	2,206	20.6	1,997	90.5	210	9.5	72	0.7	36	50.0	36	50.0	Trat
นครนายก	5,160	100.0	2,419	46.9	2,326	96.2	93	3.8	2,319	45.0	2,319	100.0	-	-	422	8.1	397	93.9	26	6.1	Nakhon Nayok
นครปฐม	3,099	100.0	1,930	62.3	1,494	77.4	436	22.6	1,084	35.0	1,047	96.6	37	3.4	85	2.7	81	95.3	4	4.7	Nakhon Pathom
นนทบุรี	4,676	100.0	2,990	63.9	2,480	82.9	510	17.1	1,672	35.8	1,629	97.4	44	2.6	14	0.3	14	100.0	-	-	Nonthaburi
ปทุมธานี	4,084	100.0	2,584	63.3	2,520	97.5	64	2.5	1,381	33.8	1,381	100.0	-	-	120	2.9	120	100.0	-	-	Pathum Thani
ประจวบคีรีขันธ์	18,175	100.0	9,590	52.8	9,470	98.8	120	1.2	6,699	36.9	6,602	98.5	97	1.5	1,887	10.3	1,883	99.8	4	0.2	Prachuap Khiri Khan
ปราจีนบุรี	5,120	100.0	1,404	27.4	1,373	97.8	32	2.2	3,272	63.9	3,092	94.5	180	5.5	444	8.7	166	37.4	278	62.6	Prachin Buri
พระนครศรีอยุธยา	3,670	100.0	2,718	74.1	2,530	93.1	188	6.9	746	20.3	649	87.0	97	13.0	205	5.6	205	100.0	-	-	Phra Nakhon Si Ayutthaya
เพชรบุรี	11,148	100.0	6,427	57.7	5,170	80.4	1,257	19.6	3,638	32.6	3,569	98.1	69	1.9	1,083	9.7	1,069	98.7	14	1.3	Phetchaburi
ระยอง	15,145	100.0	8,307	54.9	8,179	98.5	129	1.5	5,892	38.9	5,764	97.8	129	2.2	945	6.2	945	100.0	-	-	Rayong
ราชบุรี	5,316	100.0	3,051	57.4	3,021	99.0	30	1.0	1,965	37.0	1,932	98.3	33	1.7	299	5.6	175	58.6	124	41.4	Ratchaburi
ลพบุรี	3,533	100.0	2,516	71.2	2,254	89.6	262	10.4	960	27.2	936	97.5	24	2.5	57	1.6	51	89.5	6	10.5	Lop Buri
สมุทรปราการ	2,801	100.0	1,550	55.4	1,550	100.0	-	-	1,202	42.9	1,202	100.0	-	-	48	1.7	48	100.0	-	-	Samut Prakan
สมุทรสงคราม	3,894	100.0	2,570	66.0	2,570	100.0	-	-	1,217	31.3	1,217	100.0	-	-	107	2.7	107	100.0	-	-	Samut Songkram
สมุทรสาคร	1,003	100.0	733	73.0	733	100.0	-	-	240	24.0	240	100.0	-	-	30	3.0	30	100.0	-	-	Samut Sakon
สระบุรี	4,748	100.0	3,102	65.3	2,939	94.8	163	5.2	1,280	27.0	1,270	99.2	10	0.8	366	7.7	330	90.2	36	9.8	Saraburi
สระแก้ว	3,509	100.0	2,268	64.6	1,790	78.9	478	21.1	1,112	31.7	1,062	95.5	50	4.5	129	3.7	96	74.3	33	25.7	Sra Kaew
สิงห์บุรี	1,045	100.0	665	63.6	665	100.0	-	-	277	26.5	277	100.0	-	-	103	9.9	70	68.0	33	32.0	Sing Buri
สุพรรณบุรี	3,771	100.0	2,534	67.2	2,448	96.6	86	3.4	928	24.6	842	90.7	86	9.3	308	8.2	210	68.2	98	31.8	Suphan Buri
อ่างทอง	529	100.0	405	76.5	394	97.3	11	2.7	125	23.5	111	88.8	14	11.2	-	-	-	-	-	-	Ang Thong

ที่มา : การสำรวจที่พักแรม พ.ศ. 2561 สำนักงานสถิติแห่งชาติ กระทรวงดิจิทัลเพื่อเศรษฐกิจและสังคม

Source : The 2018 Accommodation survey, National Statistical Office, Ministry of Digital Economy and Society.



ตาราง 14 จำนวนและร้อยละของผู้เข้าพักชาวไทย และชาวต่างประเทศ จำแนกตามจังหวัด

TABLE 14 NUMBER AND PERCENTAGE OF GUEST BY NATIONALITY AND PROVINCE

จังหวัด	จำนวน สถานประกอบการ Number of establishments	ผู้เข้าพัก guest										Province
		รวมทั้งสิ้น		ชาวไทย Thai						ชาวต่างประเทศ		
		Total		รวม Total		คนในพื้นที่ Locals		คนนอกพื้นที่ Non locals		Foreigner		
		จำนวน Number	ร้อยละ %	จำนวน Number	ร้อยละ %	จำนวน Number	ร้อยละ %	จำนวน Number	ร้อยละ %	จำนวน Number	ร้อยละ %	
<b>กลาง</b>	<b>6,439</b>	<b>47,541,226</b>	<b>100.0</b>	<b>37,186,748</b>	<b>78.2</b>	<b>13,720,074</b>	<b>36.9</b>	<b>23,466,674</b>	<b>63.1</b>	<b>10,354,478</b>	<b>21.8</b>	<b>Central</b>
กาญจนบุรี	519	8,381,653	100.0	7,723,339	92.2	2,102,216	27.2	5,621,123	72.8	658,314	7.8	Kanchanaburi
จันทบุรี	343	942,473	100.0	907,598	96.3	368,498	40.6	539,100	59.4	34,875	3.7	Chanthaburi
ฉะเชิงเทรา	85	359,506	100.0	344,938	96.0	94,050	27.3	250,888	72.7	14,568	4.0	Chachoengsao
ชลบุรี	1,063	16,900,771	100.0	11,876,685	70.3	5,665,981	47.7	6,210,704	52.3	5,024,086	29.7	Chon Buri
ชัยนาท	76	201,476	100.0	196,202	97.4	58,813	30.0	137,389	70.0	5,274	2.6	Chai Nat
ตราด	442	936,177	100.0	543,991	58.1	107,778	19.8	436,213	80.2	392,186	41.9	Trat
นครนายก	224	566,631	100.0	542,139	95.7	103,950	19.2	438,189	80.8	24,492	4.3	Nakhon Nayok
นครปฐม	66	394,838	100.0	349,424	88.5	164,182	47.0	185,242	53.0	45,414	11.5	Nakhon Pathom
นนทบุรี	82	2,766,640	100.0	2,164,422	78.2	1,324,931	61.2	839,491	38.8	602,218	21.8	Nonthaburi
ปทุมธานี	90	1,089,149	100.0	785,563	72.1	309,802	39.4	475,761	60.6	303,586	27.9	Pathum Thani
ประจวบคีรีขันธ์	949	3,022,154	100.0	1,882,941	62.3	197,578	10.5	1,685,363	89.5	1,139,213	37.7	Prachuap Khiri Khan
ปราจีนบุรี	155	594,270	100.0	468,450	78.8	89,458	19.1	378,992	80.9	125,820	21.2	Prachin Buri
พระนครศรีอยุธยา	128	644,177	100.0	586,163	91.0	143,640	24.5	442,523	75.5	58,014	9.0	Phra Nakhon Si Ayutthaya
เพชรบุรี	428	1,921,017	100.0	1,716,872	89.4	226,936	13.2	1,489,936	86.8	204,145	10.6	Phetchaburi
ระยอง	435	4,006,534	100.0	2,636,563	65.8	892,484	33.9	1,744,079	66.1	1,369,971	34.2	Rayong
ราชบุรี	285	508,463	100.0	484,363	95.3	154,000	31.8	330,363	68.2	24,100	4.7	Ratchaburi
ลพบุรี	122	838,862	100.0	772,793	92.1	381,205	49.3	391,588	50.7	66,069	7.9	Lop Buri
สมุทรปราการ	65	665,290	100.0	527,673	79.3	135,682	25.7	391,991	74.3	137,617	20.7	Samut Prakan
สมุทรสงคราม	295	471,773	100.0	455,323	96.5	63,498	14.0	391,825	86.0	16,450	3.5	Samut Songkram
สมุทรสาคร	45	81,413	100.0	77,695	95.4	31,797	40.9	45,898	59.1	3,718	4.6	Samut Sakon
สระบุรี	138	672,941	100.0	670,371	99.6	405,895	60.6	264,476	39.4	2,570	0.4	Saraburi
สระแก้ว	188	686,833	100.0	598,731	87.2	221,127	36.9	377,604	63.1	88,102	12.8	Sra Kaew
สิงห์บุรี	52	103,087	100.0	96,402	93.5	43,150	44.8	53,252	55.2	6,685	6.5	Sing Buri
สุพรรณบุรี	143	708,869	100.0	702,183	99.1	398,582	56.8	303,601	43.2	6,686	0.9	Suphan Buri
อ่างทอง	21	76,229	100.0	75,924	99.6	34,841	45.9	41,083	54.1	305	0.4	Ang Thong

ที่มา : การสำรวจที่พักแรม พ.ศ. 2561 สำนักงานสถิติแห่งชาติ กระทรวงดิจิทัลเพื่อเศรษฐกิจและสังคม

Source : The 2018 Accommodation survey, National Statistical Office, Ministry of Digital Economy and Society.

ตาราง 15 จำนวนและร้อยละของห้องประชุม/สัมมนา หรือห้องจัดเลี้ยง จำแนกตามขนาดความจุ (คน) และจังหวัด

TABLE 15 NUMBER AND PERCENTAGE OF MEETING/SEMINAR ROOM OR CONFERENCE ROOM BY CAPACITY (PERSONS) AND PROVINCE

จังหวัด	จำนวนสถานประกอบการ ที่มีห้องประชุม/สัมมนา Number of establishments with meeting/ seminar rooms	ขนาดความจุของห้องประชุม/สัมมนา หรือห้องจัดเลี้ยง (คน)/Capacity of meeting/seminar or conference room (persons)														Province
		รวม		1 - 49		50 - 199		200 - 299		300 - 399		400 - 499		≥ 500		
		จำนวน	ร้อยละ	จำนวน	ร้อยละ	จำนวน	ร้อยละ	จำนวน	ร้อยละ	จำนวน	ร้อยละ	จำนวน	ร้อยละ	จำนวน	ร้อยละ	
		Number	%	Number	%	Number	%	Number	%	Number	%	Number	%	Number	%	
กลาง	1,173	2,705	100.0	631	23.4	1,495	55.3	252	9.3	154	5.7	50	1.8	123	4.5	Central
กาญจนบุรี	130	216	100.0	24	11.1	138	63.7	40	18.4	13	6.0	-	-	2	0.8	Kanchanaburi
จันทบุรี	53	97	100.0	21	21.5	54	55.8	5	4.8	9	9.5	2	1.7	6	6.7	Chanthaburi
ฉะเชิงเทรา	15	38	100.0	4	10.5	30	78.8	1	2.7	1	2.7	-	-	2	5.3	Chachoengsao
ชลบุรี	281	881	100.0	320	36.3	395	44.9	64	7.3	17	1.9	16	1.8	69	7.8	Chon Buri
ชัยนาท	13	27	100.0	2	5.6	13	46.5	3	12.6	1	3.7	7	24.2	2	7.4	Chai Nat
ตราด	35	45	100.0	3	5.5	32	70.9	5	9.9	6	13.7	-	-	-	-	Trat
นครนายก	93	209	100.0	56	26.9	106	50.7	9	4.3	17	8.1	9	4.3	12	5.7	Nakhon Nayok
นครปฐม	11	58	100.0	10	17.3	35	60.3	5	8.6	3	5.2	1	1.7	4	6.9	Nakhon Pathom
นนทบุรี	17	88	100.0	30	34.3	44	49.7	11	12.6	-	-	-	-	3	3.4	Nonthaburi
ปทุมธานี	17	79	100.0	39	49.4	16	20.2	10	12.7	11	13.9	1	1.3	2	2.5	Pathum Thani
ประจวบคีรีขันธ์	76	142	100.0	13	9.5	87	61.1	15	10.4	25	17.6	2	1.4	-	-	Prachuap Khiri Khan
ปราจีนบุรี	29	63	100.0	6	9.6	31	49.1	13	20.6	5	8.0	-	-	8	12.7	Prachin Buri
พระนครศรีอยุธยา	12	54	100.0	5	9.3	40	74.1	8	14.8	1	1.8	-	-	-	-	Phra Nakhon Si Ayutthaya
เพชรบุรี	64	143	100.0	31	21.5	88	62.0	9	6.2	3	2.0	7	4.9	5	3.4	Phetchaburi
ระยอง	98	123	100.0	-	-	121	98.4	-	-	2	1.6	-	-	-	-	Rayong
ราชบุรี	53	115	100.0	3	2.6	66	57.4	19	16.5	22	19.1	-	-	5	4.4	Ratchaburi
ลพบุรี	17	38	100.0	6	16.6	18	48.3	2	5.2	11	29.9	-	-	-	-	Lop Buri
สมุทรปราการ	22	44	100.0	9	19.3	23	51.5	8	18.9	3	5.7	-	-	2	4.6	Samut Prakan
สมุทรสงคราม	58	76	100.0	17	22.3	57	74.6	2	3.1	-	-	-	-	-	-	Samut Songkram
สมุทรสาคร	5	5	100.0	3	56.5	2	43.5	-	-	-	-	-	-	-	-	Samut Sakon
สระบุรี	19	44	100.0	6	13.2	27	63.0	8	19.3	-	-	-	-	2	4.5	Saraburi
สระแก้ว	20	43	100.0	10	24.0	23	52.6	10	23.4	-	-	-	-	-	-	Sra Kaew
สิงห์บุรี	4	9	100.0	1	11.1	7	77.8	1	11.1	-	-	-	-	-	-	Sing Buri
สุพรรณบุรี	28	64	100.0	14	21.9	38	58.6	3	4.7	4	6.2	6	8.6	-	-	Suphan Buri
อ่างทอง	3	5	100.0	-	-	4	80.0	1	20.0	-	-	-	-	-	-	Ang Thong

ที่มา : การสำรวจที่พักแรม พ.ศ. 2561 สำนักงานสถิติแห่งชาติ กระทรวงดิจิทัลเพื่อเศรษฐกิจและสังคม

Source : The 2018 Accommodation survey, National Statistical Office, Ministry of Digital Economy and Society.

ตาราง 16 จำนวนและร้อยละของสถานประกอบการที่พักรวมที่มีการจัดประชุม/สัมมนา จำแนกตามจำนวนครั้งของการจัดประชุม/สัมมนา และจังหวัด

TABLE 16 NUMBER AND PERCENTAGE OF ACCOMMODATION'S MEETING/SEMINAR ROOMS BY NUMBER OF MEETING/SEMINAR AND PROVINCE

จังหวัด	จำนวนสถานประกอบการ ที่มีการจัดประชุม/สัมมนา Number of establishments with meeting/ seminar rooms	จำนวนครั้งในการจัดประชุม/สัมมนา Number of meeting/seminar												จำนวนการประชุม เฉลี่ยต่อสถานประกอบการ ที่มีการจัดการประชุม Average number of meeting per establishment	Province
		รวม		1 - 9		10 - 39		40 - 69		70 - 99		≥ 100			
		จำนวน Number	ร้อยละ %	จำนวน Number	ร้อยละ %	จำนวน Number	ร้อยละ %	จำนวน Number	ร้อยละ %	จำนวน Number	ร้อยละ %	จำนวน Number	ร้อยละ %		
กลาง	1,173	1,034	100.0	498	48.2	344	33.3	73	7.0	39	3.8	80	7.7	36.5	Central
กาญจนบุรี	130	88	100.0	31	35.6	55	62.1	-	-	-	-	2	2.3	20.8	Kanchanaburi
จันทบุรี	53	42	100.0	23	54.4	19	45.6	-	-	-	-	-	-	11.5	Chanthaburi
ฉะเชิงเทรา	15	15	100.0	2	13.3	12	80.0	-	-	-	-	1	6.7	18.9	Chachoengsao
ชลบุรี	281	281	100.0	156	55.5	72	25.6	-	-	29	10.3	24	8.6	51.9	Chon Buri
ชัยนาท	13	11	100.0	4	36.4	6	54.5	1	9.1	-	-	-	-	21.9	Chai Nat
ตราด	35	35	100.0	15	43.7	17	49.1	2	4.3	-	-	1	2.9	16.5	Trat
นครนายก	93	68	100.0	57	83.8	4	5.9	2	2.9	-	-	5	7.4	28.3	Nakhon Nayok
นครปฐม	11	9	100.0	3	33.3	3	33.3	1	11.1	1	11.1	1	11.1	105.9	Nakhon Pathom
นนทบุรี	17	17	100.0	2	11.9	-	-	4	24.6	1	5.9	10	57.6	124.3	Nonthaburi
ปทุมธานี	17	17	100.0	7	41.2	3	17.6	-	-	-	-	7	41.2	135.5	Pathum Thani
ประจวบคีรีขันธ์	76	73	100.0	29	39.5	40	55.0	2	2.7	-	-	2	2.7	18.0	Prachuap Khiri Khan
ปราจีนบุรี	29	29	100.0	14	47.6	11	38.5	1	3.5	-	-	3	10.4	39.2	Prachin Buri
พระนครศรีอยุธยา	12	12	100.0	-	-	3	25.0	8	66.7	-	-	1	8.3	71.3	Phra Nakhon Si Ayutthaya
เพชรบุรี	64	42	100.0	20	47.6	5	11.9	4	9.5	7	16.7	6	14.3	49.0	Phetchaburi
ระยอง	98	98	100.0	40	41.1	31	31.8	22	22.5	-	-	5	4.6	23.2	Rayong
ราชบุรี	53	52	100.0	36	69.2	13	25.0	1	1.9	-	-	2	3.9	12.2	Ratchaburi
ลพบุรี	17	16	100.0	9	59.8	5	30.7	2	9.5	-	-	-	-	15.9	Lop Buri
สมุทรปราการ	22	22	100.0	4	18.2	11	50.0	6	27.3	-	-	1	4.5	42.7	Samut Prakan
สมุทรสงคราม	58	48	100.0	28	59.0	15	31.7	4	7.3	-	-	1	2.0	14.0	Samut Songkram
สมุทรสาคร	5	5	100.0	3	56.5	2	43.5	-	-	-	-	-	-	16.0	Samut Sakon
สระบุรี	19	19	100.0	6	29.5	5	27.7	6	32.5	1	5.1	1	5.1	34.3	Saraburi
สระแก้ว	20	20	100.0	6	30.2	7	36.5	7	33.3	-	-	-	-	24.9	Sra Kaew
สิงห์บุรี	4	4	100.0	1	25.0	2	50.0	-	-	-	-	1	25.0	45.8	Sing Buri
สุพรรณบุรี	28	8	100.0	1	13.3	1	13.3	-	-	-	-	6	73.3	105.9	Suphan Buri
อ่างทอง	3	3	100.0	1	38.5	2	61.5	-	-	-	-	-	-	8.7	Ang Thong

ที่มา : การสำรวจที่พักแรม พ.ศ. 2561 สำนักงานสถิติแห่งชาติ กระทรวงดิจิทัลเพื่อเศรษฐกิจและสังคม

Source : The 2018 Accommodation survey, National Statistical Office, Ministry of Digital Economy and Society.

ตาราง 17 จำนวนและร้อยละของผู้เข้าร่วมประชุม/สัมมนา ตามจำนวนครั้งของการจัดประชุม/สัมมนา จำแนกตามจังหวัด

TABLE 17 NUMBER AND PERCENTAGE OF PARTICIPANTS/SEMINAR BY TIME OF MEETING/SEMINAR BY PROVINCE

จังหวัด	จำนวนสถานประกอบการ		จำนวนผู้เข้าร่วมประชุม/สัมมนา ตามจำนวนครั้งของการจัดประชุม/สัมมนา												จำนวนผู้เข้าร่วมประชุม/สัมมนาเฉลี่ยต่อครั้ง	Province
	Number of establishments		รวม		1 - 9		10 - 39		40 - 69		70 - 99		≥ 100			
	มีห้องประชุม/สัมมนา	มีการจัดประชุม/สัมมนา	จำนวน	ร้อยละ	จำนวน	ร้อยละ	จำนวน	ร้อยละ	จำนวน	ร้อยละ	จำนวน	ร้อยละ	จำนวน	ร้อยละ		
Meeting/seminar room	Meeting/seminar	Number	%	Number	%	Number	%	Number	%	Number	%	Number	%	Average number of participants/ seminar per time		
กลาง	1,173	1,034	6,380,056	100.0	265,195	4.2	1,226,699	19.2	373,997	5.9	282,532	4.4	4,231,633	66.3	169.2	Central
กาญจนบุรี	130	88	241,821	100.0	39,335	16.3	135,562	56.1	-	-	-	-	66,924	27.6	132.6	Kanchanaburi
จันทบุรี	53	42	76,783	100.0	6,816	8.9	69,967	91.1	-	-	-	-	-	-	158.3	Chanthaburi
ฉะเชิงเทรา	15	15	62,538	100.0	375	0.6	12,163	19.4	-	-	-	-	50,000	80.0	226.8	Chachoengsao
ชลบุรี	281	281	3,330,860	100.0	78,223	2.3	691,340	20.8	-	-	98,600	3.0	2,462,697	73.9	228.1	Chon Buri
ชัยนาท	13	11	38,808	100.0	5,700	14.7	27,108	69.9	6,000	15.4	-	-	-	-	155.9	Chai Nat
ตราด	35	35	46,780	100.0	4,960	10.6	24,360	52.1	4,500	9.6	-	-	12,960	27.7	81.6	Trat
นครนายก	93	68	191,542	100.0	18,743	9.8	16,070	8.4	25,080	13.1	-	-	131,649	68.7	98.7	Nakhon Nayok
นครปฐม	11	9	119,279	100.0	729	0.6	2,500	2.1	5,000	4.2	19,800	16.6	91,250	76.5	121.4	Nakhon Pathom
นนทบุรี	17	17	508,905	100.0	3,600	0.7	-	-	62,430	12.3	14,000	2.8	428,875	84.2	242.9	Nonthaburi
ปทุมธานี	17	17	329,567	100.0	2,520	0.8	5,520	1.7	-	-	-	-	321,527	97.5	143.1	Pathum Thani
ประจวบคีรีขันธ์	76	73	90,741	100.0	18,128	20.0	35,493	39.1	11,200	12.3	-	-	25,920	28.6	69.1	Prachuap Khiri Khan
ปราจีนบุรี	29	29	51,788	100.0	4,092	7.9	22,496	43.4	500	1.0	-	-	24,700	47.7	45.9	Prachin Buri
พระนครศรีอยุธยา	12	12	69,422	100.0	-	-	12,600	18.2	23,360	33.6	-	-	33,462	48.2	81.2	Phra Nakhon Si Ayutthaya
เพชรบุรี	64	42	393,744	100.0	12,709	3.2	5,531	1.4	28,896	7.4	133,932	34.0	212,676	54.0	189.6	Phetchaburi
ระยอง	98	98	242,699	100.0	10,569	4.4	54,130	22.3	88,000	36.3	-	-	90,000	37.0	107.2	Rayong
ราชบุรี	53	52	59,801	100.0	30,672	51.3	17,129	28.6	3,000	5.0	-	-	9,000	15.1	94.9	Ratchaburi
ลพบุรี	17	16	52,130	100.0	16,680	32.0	20,450	39.2	15,000	28.8	-	-	-	-	208.6	Lop Buri
สมุทรปราการ	22	22	220,458	100.0	350	0.2	40,334	18.3	29,774	13.5	-	-	150,000	68.0	231.3	Samut Prakan
สมุทรสงคราม	58	48	26,372	100.0	5,092	19.3	8,102	30.7	8,178	31.0	-	-	5,000	19.0	39.2	Samut Songkram
สมุทรสาคร	5	5	3,150	100.0	650	20.6	2,500	79.4	-	-	-	-	-	-	42.9	Samut Sakon
สระบุรี	19	19	80,892	100.0	2,062	2.6	7,370	9.1	35,267	43.6	16,200	20.0	19,993	24.7	121.2	Saraburi
สระแก้ว	20	20	35,036	100.0	1,630	4.7	5,594	16.0	27,812	79.3	-	-	-	-	70.8	Sra Kaew
สิงห์บุรี	4	4	13,160	100.0	500	3.8	7,660	58.2	-	-	-	-	5,000	38.0	71.9	Sing Buri
สุพรรณบุรี	28	8	91,810	100.0	810	0.9	1,000	1.1	-	-	-	-	90,000	98.0	115.6	Suphan Buri
อ่างทอง	3	3	1,970	100.0	250	12.7	1,720	87.3	-	-	-	-	-	-	69.7	Ang Thong

ที่มา : การสำรวจที่พักแรม พ.ศ. 2561 สำนักงานสถิติแห่งชาติ กระทรวงดิจิทัลเพื่อเศรษฐกิจและสังคม

Source : The 2018 Accommodation survey, National Statistical Office, Ministry of Digital Economy and Society.

ตาราง 18 จำนวนผู้ใช้บริการเฉลี่ยต่อวัน และสัดส่วน(%) ของผู้มาใช้บริการในแต่ละประเภทธุรกิจ จำแนกตามผู้ใช้บริการ และจังหวัด  
TABLE 18 AVERAGE GUEST PER DAY AND PERCENTAGE BY TYPE OF GUEST AND PROVINCE

จังหวัด	จำนวนผู้ใช้บริการเฉลี่ยต่อวันและสัดส่วน / Average guest per day and percentage															Province
	ภัตตาคาร/ห้องอาหาร/Restaurant					สถานบันเทิง/Entertainment					บริการแท็กซี่/รถลีมูซีน /Taxi / Limousine					
	รวม	ชาวไทย Thai		ชาวต่างชาติ Foreigner		รวม	ชาวไทย Thai		ชาวต่างชาติ Foreigner		รวม	ชาวไทย Thai		ชาวต่างชาติ Foreigner		
		จำนวน	ร้อยละ	จำนวน	ร้อยละ		จำนวน	ร้อยละ	จำนวน	ร้อยละ		จำนวน	ร้อยละ	จำนวน	ร้อยละ	
Total	Number	%	Number	%	Total	Number	%	Number	%	Total	Number	%	Number	%		
กลาง	82,763	59,006	71.3	23,757	28.7	9,446	6,616	70.0	2,830	30.0	3,002	1,281	42.7	1,721	57.3	Central
กาญจนบุรี	7,804	6,301	80.7	1,503	19.3	1,278	690	54.0	588	46.0	440	112	25.4	328	74.6	Kanchanaburi
จันทบุรี	3,706	3,669	99.0	37	1.0	386	371	96.1	15	3.9	-	-	-	-	-	Chanthaburi
ฉะเชิงเทรา	581	566	97.4	15	2.6	376	371	98.7	5	1.3	-	-	-	-	-	Chachoengsao
ชลบุรี	17,503	9,335	53.3	8,168	46.7	1,825	820	44.9	1,005	55.1	1,179	443	37.6	736	62.4	Chon Buri
ชัยนาท	278	256	92.2	22	7.8	-	-	-	-	-	-	-	-	-	-	Chai Nat
ตราด	5,728	2,555	44.6	3,173	55.4	161	76	47.4	84	52.6	32	3	10.0	29	90.0	Trat
นครนายก	2,745	2,658	96.8	87	3.2	543	412	75.9	131	24.1	50	5	10.0	45	90.0	Nakhon Nayok
นครปฐม	1,313	966	73.5	348	26.5	350	160	45.7	190	54.3	50	25	50.0	25	50.0	Nakhon Pathom
นนทบุรี	1,562	1,138	72.9	423	27.1	138	110	80.0	28	20.0	217	56	25.9	161	74.1	Nonthaburi
ปทุมธานี	1,152	847	73.5	305	26.5	-	-	-	-	-	-	-	-	-	-	Pathum Thani
ประจวบคีรีขันธ์	6,580	3,919	59.6	2,661	40.4	684	455	66.5	229	33.5	122	50	40.5	73	59.5	Prachuap Khiri Khan
ปราจีนบุรี	1,886	1,365	72.4	520	27.6	223	128	57.5	95	42.5	2	-	-	2	100.0	Prachin Buri
พระนครศรีอยุธยา	1,460	1,214	83.2	246	16.8	600	468	78.0	132	22.0	170	77	45.3	93	54.7	Phra Nakhon Si Ayutthaya
เพชรบุรี	3,216	2,540	79.0	676	21.0	651	508	78.1	142	21.9	24	-	-	24	100.0	Phetchaburi
ระยอง	15,261	11,417	74.8	3,844	25.2	140	140	100.0	-	-	673	479	71.3	193	28.7	Rayong
ราชบุรี	6,046	5,159	85.3	886	14.7	899	798	88.8	101	11.2	23	23	100.0	-	-	Ratchaburi
ลพบุรี	507	464	91.5	43	8.5	15	15	100.0	-	-	-	-	-	-	-	Lop Buri
สมุทรปราการ	1,415	938	66.3	477	33.7	420	417	99.3	3	0.7	10	-	-	10	100.0	Samut Prakan
สมุทรสงคราม	409	380	92.9	29	7.1	1	1	100.0	-	-	1	1	100.0	-	-	Samut Songkram
สมุทรสาคร	297	278	93.5	19	6.5	-	-	-	-	-	10	7	70.0	3	30.0	Samut Sakon
สระบุรี	1,042	930	89.3	112	10.7	145	142	97.6	4	2.4	-	-	-	-	-	Saraburi
สระแก้ว	990	893	90.2	97	9.8	160	84	52.5	76	47.5	-	-	-	-	-	Sra Kaew
สิงห์บุรี	187	173	92.5	14	7.5	50	48	95.0	3	5.0	-	-	-	-	-	Sing Buri
สุพรรณบุรี	1,079	1,029	95.4	49	4.6	382	382	100.0	-	-	-	-	-	-	-	Suphan Buri
อ่างทอง	15	15	100.0	-	-	20	20	100.0	-	-	-	-	-	-	-	Ang Thong

ที่มา : การสำรวจที่พักแรม พ.ศ. 2561 สำนักงานสถิติแห่งชาติ กระทรวงดิจิทัลเพื่อเศรษฐกิจและสังคม

Source : The 2018 Accommodation survey, National Statistical Office, Ministry of Digital Economy and Society.

ตาราง 18 จำนวนผู้ใช้บริการเฉลี่ยต่อวัน และสัดส่วน(%) ของผู้มาใช้บริการในแต่ละประเภทธุรกิจ จำแนกตามผู้ใช้บริการ และจังหวัด (ต่อ)  
TABLE 18 AVERAGE GUEST PER DAY AND PERCENTAGE BY TYPE OF GUEST AND PROVINCE (Cont'd)

จังหวัด	จำนวนผู้ใช้บริการเฉลี่ยต่อวันและสัดส่วน / Average guest per day and percentage															Province
	ตัดผม - เสริมสวย/Barber-saloon					สปา/Spa					นวดแผนไทย/Massage					
	รวม	ชาวไทย Thai		ชาวต่างชาติ Foreigner		รวม	ชาวไทย Thai		ชาวต่างชาติ Foreigner		รวม	ชาวไทย Thai		ชาวต่างชาติ Foreigner		
		จำนวน	ร้อยละ	จำนวน	ร้อยละ		จำนวน	ร้อยละ	จำนวน	ร้อยละ		จำนวน	ร้อยละ	จำนวน	ร้อยละ	
Total	Number	%	Number	%	Total	Number	%	Number	%	Total	Number	%	Number	%		
กลาง	362	189	52.2	173	47.8	7,447	3,830	51.4	3,617	48.6	9,329	5,448	58.4	3,881	41.6	Central
กาญจนบุรี	24	18	76.7	6	23.3	2,361	1,534	65.0	826	35.0	2,164	1,414	65.3	750	34.7	Kanchanaburi
จันทบุรี	-	-	-	-	-	32	32	100.0	-	-	75	66	87.7	9	12.3	Chanthaburi
ฉะเชิงเทรา	-	-	-	-	-	20	15	75.0	5	25.0	384	375	97.7	9	2.3	Chachoengsao
ชลบุรี	210	105	50.0	105	50.0	1,933	564	29.2	1,369	70.8	2,143	613	28.6	1,531	71.4	Chon Buri
ชัยนาท	-	-	-	-	-	-	-	-	-	-	-	-	-	-	-	Chai Nat
ตราด	-	-	-	-	-	135	21	15.6	114	84.4	136	15	10.8	121	89.2	Trat
นครนายก	6	5	85.0	1	15.0	63	42	67.3	21	32.7	82	57	69.4	25	30.6	Nakhon Nayok
นครปฐม	40	17	42.5	23	57.5	92	48	52.0	44	48.0	91	36	39.6	55	60.4	Nakhon Pathom
นนทบุรี	48	37	78.0	11	22.0	319	237	74.4	82	25.6	385	261	67.8	124	32.2	Nonthaburi
ปทุมธานี	-	-	-	-	-	200	180	90.0	20	10.0	16	-	-	16	100.0	Pathum Thani
ประจวบคีรีขันธ์	28	-	-	28	100.0	248	50	20.2	198	79.8	2,299	1,716	74.7	583	25.3	Prachuap Khiri Khan
ปราจีนบุรี	-	-	-	-	-	15	9	60.0	6	40.0	36	24	66.7	12	33.3	Prachin Buri
พระนครศรีอยุธยา	5	5	100.0	-	-	295	205	69.5	90	30.5	24	12	50.0	12	50.0	Phra Nakhon Si Ayutthaya
เพชรบุรี	-	-	-	-	-	825	346	42.0	478	58.0	552	208	37.7	344	62.3	Phetchaburi
ระยอง	-	-	-	-	-	450	180	40.0	270	60.0	525	275	52.4	250	47.6	Rayong
ราชบุรี	-	-	-	-	-	100	78	78.1	22	21.9	140	118	84.3	22	15.7	Ratchaburi
ลพบุรี	-	-	-	-	-	-	-	-	-	-	30	20	66.7	10	33.3	Lop Buri
สมุทรปราการ	-	-	-	-	-	185	157	84.6	28	15.4	185	179	96.8	6	3.2	Samut Prakan
สมุทรสงคราม	1	1	100.0	-	-	8	7	87.5	1	12.5	9	9	94.4	1	5.6	Samut Songkram
สมุทรสาคร	-	-	-	-	-	-	-	-	-	-	-	-	-	-	-	Samut Sakon
สระบุรี	-	-	-	-	-	152	109	71.5	43	28.5	27	25	92.6	2	7.4	Saraburi
สระแก้ว	-	-	-	-	-	16	16	100.0	-	-	26	26	100.0	-	-	Sra Kaew
สิงห์บุรี	-	-	-	-	-	-	-	-	-	-	-	-	-	-	-	Sing Buri
สุพรรณบุรี	-	-	-	-	-	-	-	-	-	-	-	-	-	-	-	Suphan Buri
อ่างทอง	-	-	-	-	-	-	-	-	-	-	-	-	-	-	-	Ang Thong

ที่มา : การสำรวจที่พักแรม พ.ศ. 2561 สำนักงานสถิติแห่งชาติ กระทรวงดิจิทัลเพื่อเศรษฐกิจและสังคม

Source : The 2018 Accommodation survey, National Statistical Office, Ministry of Digital Economy and Society.

ตาราง 18 จำนวนผู้ให้บริการเฉลี่ยต่อวัน และสัดส่วน(%) ของผู้มาใช้บริการในแต่ละประเภทธุรกิจ จำแนกตามผู้ให้บริการ และจังหวัด (ต่อ)  
TABLE 18 AVERAGE GUEST PER DAY AND PERCENTAGE BY TYPE OF GUEST AND PROVINCE (Cont'd)

จังหวัด	จำนวนผู้ให้บริการเฉลี่ยต่อวันและสัดส่วน / Average guest per day and percentage															Province
	บริการนำเที่ยว/Tour services					ร้านขายของที่ระลึก/Souvenir shop					อื่น ๆ/Others					
	รวม Total	ชาวไทย Thai		ชาวต่างชาติ Foreigner		รวม Total	ชาวไทย Thai		ชาวต่างชาติ Foreigner		รวม Total	ชาวไทย Thai		ชาวต่างชาติ Foreigner		
		จำนวน Number	ร้อยละ %	จำนวน Number	ร้อยละ %		จำนวน Number	ร้อยละ %	จำนวน Number	ร้อยละ %		จำนวน Number	ร้อยละ %	จำนวน Number	ร้อยละ %	
กลาง	5,284	3,794	71.8	1,490	28.2	6,338	4,237	66.8	2,101	33.2	821	745	90.7	76	9.3	Central
กาญจนบุรี	286	56	19.5	230	80.5	1,623	1,314	81.0	309	19.0	-	-	-	-	-	Kanchanaburi
จันทบุรี	220	220	100.0	-	-	41	36	87.8	5	12.2	-	-	-	-	-	Chanthaburi
ฉะเชิงเทรา	384	375	97.7	9	2.3	394	394	100.0	-	-	-	-	-	-	-	Chachoengsao
ชลบุรี	1,711	1,332	77.8	379	22.2	1,246	497	39.8	750	60.2	-	-	-	-	-	Chon Buri
ชัยนาท	-	-	-	-	-	34	34	100.0	-	-	68	68	100.0	-	-	Chai Nat
ตราด	-	-	-	-	-	182	24	13.2	158	86.8	26	3	11.5	23	88.5	Trat
นครนายก	35	35	100.0	-	-	148	131	88.2	18	11.8	-	-	-	-	-	Nakhon Nayok
นครปฐม	145	50	34.8	95	65.2	150	35	23.3	115	76.7	-	-	-	-	-	Nakhon Pathom
นนทบุรี	140	56	40.0	84	60.0	212	127	60.0	85	40.0	36	30	83.3	6	16.7	Nonthaburi
ปทุมธานี	-	-	-	-	-	-	-	-	-	-	-	-	-	-	-	Pathum Thani
ประจวบคีรีขันธ์	570	456	80.0	114	20.0	222	109	49.1	113	50.9	-	-	-	-	-	Prachuap Khiri Khan
ปราจีนบุรี	27	24	90.0	3	10.0	147	84	57.3	63	42.7	-	-	-	-	-	Prachin Buri
พระนครศรีอยุธยา	150	45	30.0	105	70.0	150	105	70.0	45	30.0	-	-	-	-	-	Phra Nakhon Si Ayutthaya
เพชรบุรี	25	13	52.0	12	48.0	255	69	27.2	186	72.8	-	-	-	-	-	Phetchaburi
ระยอง	413	213	51.6	200	48.4	18	2	10.0	16	90.0	-	-	-	-	-	Rayong
ราชบุรี	1,008	766	76.0	242	24.0	1,183	980	82.8	203	17.2	300	285	95.0	15	5.0	Ratchaburi
ลพบุรี	40	36	90.0	4	10.0	104	84	80.8	20	19.2	3	3	100.0	-	-	Lop Buri
สมุทรปราการ	65	65	100.0	-	-	50	48	95.0	3	5.0	-	-	-	-	-	Samut Prakan
สมุทรสงคราม	10	8	80.0	2	20.0	5	5	100.0	-	-	-	-	-	-	-	Samut Songkram
สมุทรสาคร	-	-	-	-	-	-	-	-	-	-	-	-	-	-	-	Samut Sakon
สระบุรี	34	34	100.0	-	-	102	92	90.0	10	10.0	220	206	93.6	14	6.4	Saraburi
สระแก้ว	-	-	-	-	-	13	11	84.6	2	15.4	131	131	100.0	-	-	Sra Kaew
สิงห์บุรี	17	10	58.8	7	41.2	60	58	95.8	3	4.2	-	-	-	-	-	Sing Buri
สุพรรณบุรี	5	-	-	5	100.0	-	-	-	-	-	40	20	50.0	20	50.0	Suphan Buri
อ่างทอง	-	-	-	-	-	-	-	-	-	-	-	-	-	-	-	Ang Thong

ที่มา : การสำรวจที่พักแรม พ.ศ. 2561 สำนักงานสถิติแห่งชาติ กระทรวงดิจิทัลเพื่อเศรษฐกิจและสังคม

Source : The 2018 Accommodation survey, National Statistical Office, Ministry of Digital Economy and Society.

ตาราง 19 จำนวนและร้อยละของสถานประกอบการที่พักแรม จำแนกตามการมีสิ่งอำนวยความสะดวกบริการ ประเภทของสิ่งอำนวยความสะดวก และจังหวัด  
TABLE 19 NUMBER AND PERCENTAGE OF ACCOMMODATION BY TYPE OF FACILITIES BY PROVINCE

จังหวัด	จำนวนสถานประกอบการ Number of establishments						ประเภทสิ่งอำนวยความสะดวก Types of facilities														Province				
	รวม		ไม่มีบริการ		มีบริการ		ศูนย์สุขภาพ		สระว่ายน้ำ		สนามเด็กเล่น		สปา		นวดแผนไทย		บริการรถรับ-ส่ง		อินเทอร์เน็ต			บริการทางการสื่อสาร		อื่นๆ	
	Total	สิ่งอำนวยความสะดวก	สิ่งอำนวยความสะดวก	Health center/fitness	Swimming pool	kid club	Spa	Massage	Shuttle bus	Internet	Postal service	Others													
	จำนวน	ร้อยละ	จำนวน	ร้อยละ	จำนวน	ร้อยละ	จำนวน	ร้อยละ	จำนวน	ร้อยละ	จำนวน	ร้อยละ	จำนวน	ร้อยละ	จำนวน	ร้อยละ	จำนวน	ร้อยละ	จำนวน	ร้อยละ		จำนวน	ร้อยละ	จำนวน	ร้อยละ
Number	%	Number	%	Number	%	Number	%	Number	%	Number	%	Number	%	Number	%	Number	%	Number	%	Number	%	Number	%	Number	%
กลาง	6,439	100.0	1,905	29.6	4,534	70.4	362	8.0	1,175	25.9	640	14.1	445	9.8	643	14.2	817	18.0	4,116	90.8	515	11.4	163	3.6	Central
กาญจนบุรี	519	100.0	180	34.7	339	65.3	38	11.1	142	41.9	118	34.7	120	35.4	179	52.8	92	27.0	337	99.5	148	43.7	29	8.5	Kanchanaburi
จันทบุรี	343	100.0	193	56.4	150	43.6	4	3.0	62	41.2	8	5.2	2	1.1	11	7.2	6	4.0	124	82.8	-	-	2	1.1	Chanthaburi
ฉะเชิงเทรา	85	100.0	21	24.1	65	75.9	1	1.6	3	4.7	7	11.1	10	15.7	12	18.0	12	18.0	56	86.6	6	8.9	-	-	Chachoengsao
ชลบุรี	1,063	100.0	281	26.4	782	73.6	142	18.2	220	28.2	100	12.8	121	15.4	132	16.8	359	45.9	655	83.8	56	7.1	29	3.7	Chon Buri
ชัยนาท	76	100.0	31	40.1	46	59.9	-	-	5	10.3	3	5.5	2	3.3	-	-	4	7.7	43	94.1	1	2.2	-	-	Chai Nat
ตราด	442	100.0	200	45.2	242	54.8	6	2.4	48	19.9	13	5.4	20	8.2	31	12.7	18	7.3	237	98.0	3	1.0	-	-	Trat
นครนายก	224	100.0	68	30.3	156	69.7	4	2.7	34	21.8	47	30.3	5	3.2	7	4.6	4	2.8	147	94.4	16	9.9	-	-	Nakhon Nayok
นครปฐม	66	100.0	38	58.3	28	41.7	4	14.5	4	14.5	3	10.9	4	14.5	4	14.5	3	10.9	25	89.1	4	14.5	4	14.5	Nakhon Pathom
นนทบุรี	82	100.0	3	3.7	79	96.3	6	6.9	6	6.9	2	2.2	6	7.3	6	7.3	-	-	79	100.0	1	1.3	-	-	Nonthaburi
ปทุมธานี	90	100.0	26	28.6	64	71.4	10	14.8	22	33.4	9	13.2	7	10.1	6	8.6	6	8.6	51	79.2	5	7.0	18	27.8	Pathum Thani
ประจวบคีรีขันธ์	949	100.0	335	35.3	614	64.7	26	4.3	275	44.8	37	6.0	49	8.0	85	13.9	69	11.3	555	90.3	112	18.2	6	0.9	Prachuap Khiri Khan
ปราจีนบุรี	155	100.0	76	49.0	79	51.0	9	11.4	17	21.6	1	1.3	-	-	6	7.6	6	7.3	76	97.0	6	7.3	3	3.8	Prachin Buri
พระนครศรีอยุธยา	128	100.0	53	41.0	76	59.0	7	9.3	12	15.6	1	1.3	3	4.0	7	9.3	14	18.3	76	100.0	17	22.5	-	-	Phra Nakhon Si Ayutthaya
เพชรบุรี	428	100.0	88	20.6	340	79.4	17	5.1	114	33.4	133	39.3	21	6.2	23	6.8	45	13.2	257	75.6	28	8.1	8	2.4	Phetchaburi
ระยอง	435	100.0	77	17.8	358	82.2	31	8.8	67	18.7	30	8.3	23	6.4	48	13.4	64	17.8	332	92.8	30	8.5	-	-	Rayong
ราชบุรี	285	100.0	31	11.0	254	89.0	22	8.8	45	17.8	52	20.7	24	9.5	30	11.8	23	9.2	254	100.0	34	13.4	40	15.7	Ratchaburi
ลพบุรี	122	100.0	35	28.4	87	71.6	1	1.5	3	3.8	12	13.4	-	-	5	5.5	3	2.9	87	100.0	1	1.1	3	2.9	Lop Buri
สมุทรปราการ	65	100.0	11	16.9	54	83.1	8	14.8	16	29.9	8	14.8	6	11.1	3	5.6	24	44.1	53	98.2	4	7.4	5	9.3	Samut Prakan
สมุทรสงคราม	295	100.0	16	5.5	279	94.5	3	1.1	33	11.7	4	1.4	2	0.7	12	4.3	24	8.5	265	95.2	11	4.0	3	1.2	Samut Songkram
สมุทรสาคร	45	100.0	21	46.0	24	54.0	-	-	2	8.2	-	-	-	-	-	-	-	-	23	95.9	-	-	1	4.1	Samut Sakon
สระบุรี	138	100.0	54	38.8	84	61.2	12	14.1	16	19.3	16	18.4	4	5.1	7	8.8	5	5.5	79	93.4	1	1.2	1	1.2	Saraburi
สระแก้ว	188	100.0	29	15.7	159	84.3	-	-	10	6.2	13	8.1	3	1.7	17	10.4	17	10.7	133	83.7	15	9.4	-	-	Sra Kaew
สิงห์บุรี	52	100.0	6	10.7	46	89.3	6	12.0	7	14.2	6	12.0	7	14.2	7	14.2	14	29.2	41	89.2	8	16.3	6	12.0	Sing Buri
สุพรรณบุรี	143	100.0	29	20.0	114	80.0	4	3.8	12	10.8	19	16.7	9	7.7	6	5.6	9	7.7	114	100.0	11	9.8	5	4.7	Suphan Buri
อ่างทอง	21	100.0	4	19.0	17	81.0	-	-	1	5.9	-	-	-	-	1	5.9	-	-	16	94.1	-	-	1	5.9	Ang Thong

หมายเหตุ : สถานประกอบการที่พักแรม 1 แห่ง สามารถตอบได้มากกว่า 1 คำตอบ

Note : one establishment can respond more than one choice

ที่มา : การสำรวจที่พักแรม พ.ศ. 2561 สำนักงานสถิติแห่งชาติ กระทรวงดิจิทัลเพื่อเศรษฐกิจและสังคม

Source : The 2018 Accommodation survey, National Statistical Office, Ministry of Digital Economy and Society.



ภาคเหนือ  
NORTHERN REGION



## สารบัญตารางสถิติ

			หน้า
ตาราง	1	จำนวนและร้อยละของสถานประกอบการที่พักแรม จำแนกตามจังหวัด	121
ตาราง	2	จำนวนและร้อยละของสถานประกอบการที่พักแรม จำแนกตามรูปแบบการจัดตั้งตามกฎหมาย และจังหวัด	122
ตาราง	3	จำนวนและร้อยละของสถานประกอบการที่พักแรม จำแนกตามระยะเวลาในการดำเนินการ และจังหวัด	123
ตาราง	4	จำนวนและร้อยละของสถานประกอบการที่พักแรม จำแนกตามมูลค่าเงินทุนจดทะเบียน และจังหวัด	124
ตาราง	5	จำนวนคนทำงานของสถานประกอบการที่พักแรมในปี 2560 จำแนกตามลักษณะการจ้างงาน เพศ และจังหวัด	125
ตาราง	6	ค่าตอบแทนแรงงานของสถานประกอบการที่พักแรมในปี 2560 จำแนกตามจังหวัด	126
ตาราง	7	ค่าใช้จ่ายทั้งสิ้น มูลค่าสินค้าและวัสดุประกอบและส่วนเปลี่ยนแปลงสินค้าของสถานประกอบการที่พักแรมปี 2560 จำแนกตามจังหวัด	127
ตาราง	8	รายรับทั้งสิ้นของสถานประกอบการที่พักแรมในปี 2560 จำแนกตามจังหวัด	128
ตาราง	9	มูลค่าตามบัญชีของสินทรัพย์ ณ วันที่ 1 มกราคม 2560 จำแนกตามจังหวัด	129
ตาราง	10	มูลค่าตามบัญชีของสินทรัพย์ ณ วันที่ 31 ธันวาคม 2560 จำแนกตามจังหวัด	130
ตาราง	11	มูลค่าสินทรัพย์ถาวรที่เปลี่ยนแปลงของสถานประกอบการที่พักแรมระหว่าง มกราคม - ธันวาคม 2560 จำแนกตามจังหวัด	131

## สารบัญตารางสถิติ (ต่อ)

			หน้า
ตาราง	12	จำนวนและร้อยละของห้องพัก จำแนกตามประเภทห้องพัก และจังหวัด	132
ตาราง	13	จำนวนและร้อยละของห้องสามัญ จำแนกตามประเภทห้องพัก และจังหวัด	133
ตาราง	14	จำนวนและร้อยละของผู้เข้าพักชาวไทย และชาวต่างประเทศ จำแนกตามจังหวัด	134
ตาราง	15	จำนวนและร้อยละของห้องประชุม/สัมมนา หรือห้องจัดเลี้ยง จำแนกตามขนาดความจุ (คน) และจังหวัด	135
ตาราง	16	จำนวนและร้อยละของสถานประกอบการที่พักรวมที่มีการจัดประชุม/สัมมนา จำแนกตามจำนวนครั้งของการจัดประชุม/สัมมนา และจังหวัด	136
ตาราง	17	จำนวนและร้อยละของผู้เข้าร่วมประชุม/สัมมนา ตามจำนวนครั้งของการจัดประชุม/สัมมนา จำแนกตามจังหวัด	137
ตาราง	18	จำนวนผู้ใช้บริการเฉลี่ยต่อวัน และสัดส่วน(%) ของผู้มาใช้บริการ ในแต่ละประเภทธุรกิจ จำแนกตามผู้ใช้บริการ และจังหวัด	138
ตาราง	19	จำนวนและร้อยละของสถานประกอบการที่พักรวม จำแนกตามการมีสิ่งอำนวยความสะดวกบริการ ประเภทของสิ่งอำนวยความสะดวก และจังหวัด	141

## LIST OF STATISTICAL TABLES

			PAGE
TABLE	1	NUMBER AND PERCENTAGE OF ACCOMMODATION BY PROVINCE	121
TABLE	2	NUMBER AND PERCENTAGE OF ACCOMMODATION BY FORM OF LEGAL ORGANIZATION AND PROVINCE	122
TABLE	3	NUMBER AND PERCENTAGE OF ACCOMMODATION BY PERIOD OF OPERATION AND PROVINCE	123
TABLE	4	NUMBER AND PERCENTAGE OF ACCOMMODATION BY VALUE OF REGISTERED CAPITAL AND PROVINCE	124
TABLE	5	NUMBER OF PERSONS ENGAGED OF ACCOMMODATION IN 2017 BY WORK STATUS, SEX AND PROVINCE	125
TABLE	6	REMUNERATION OF ACCOMMODATION IN 2017 BY PROVINCE	126
TABLE	7	TOTAL EXPENSES , VALUE OF STOCKS AND CHANGE IN VALUE OF STOCKS OF ACCOMMODATION IN 2017 BY PROVINCE	127
TABLE	8	RECEIPTS OF ACCOMMODATION IN 2017 BY PROVINCE	128
TABLE	9	BOOK VALUE OF ASSETS ON JANUARY 1, 2017 BY PROVINCE	129
TABLE	10	BOOK VALUE OF ASSETS ON DECEMBER 31, 2017 BY PROVINCE	130
TABLE	11	VALUE OF FIXED ASSETS CHANGED OF ACCOMMODATION IN JANUARY – DECEMBER , 2017 BY PROVINCE	131

## LIST OF STATISTICAL TABLES (Cont'd)

			PAGE
TABLE	12	NUMBER AND PERCENTAGE OF ROOMS BY TYPE OF ROOM AND PROVINCE	132
TABLE	13	NUMBER AND PERCENTAGE OF COMMON ROOMS BY TYPE OF ROOM AND PROVINCE	133
TABLE	14	NUMBER AND PERCENTAGE OF GUEST BY NATIONALITY AND PROVINCE	134
TABLE	15	NUMBER AND PERCENTAGE OF MEETING/SEMINAR ROOM OR CONFERENCE ROOM BY CAPACITY (PERSONS) AND PROVINCE	135
TABLE	16	NUMBER AND PERCENTAGE OF ACCOMMODATION'S MEETING/SEMINAR ROOMS BY NUMBER OF MEETING/SEMINAR AND PROVINCE	136
TABLE	17	NUMBER AND PERCENTAGE OF PARTICIPANTS/SEMINAR BY TIME OF MEETING/SEMINAR BY PROVINCE	137
TABLE	18	AVERAGE GUEST PER DAY AND PERCENTAGE BY TYPE OF GUEST AND PROVINCE	138
TABLE	19	NUMBER AND PERCENTAGE OF ACCOMMODATION BY TYPE OF FACILITIES BY PROVINCE	141

ตาราง 1 จำนวนและร้อยละของสถานประกอบการที่พักแรม จำแนกตามจังหวัด

TABLE 1 NUMBER AND PERCENTAGE OF ACCOMMODATION BY PROVINCE

จังหวัด	จำนวนสถานประกอบการ		ห้องพัก		Province
	จำนวน	ร้อยละ	จำนวน	ร้อยละ	
	Number	%	Number	%	
<b>เหนือ</b>	<b>4,960</b>	<b>100.0</b>	<b>108,618</b>	<b>100.0</b>	<b>Northern</b>
กำแพงเพชร	149	3.0	2,863	2.6	Kamphaeng Phet
เชียงราย	637	12.9	14,350	13.2	Chiang Rai
เชียงใหม่	1,480	29.8	41,980	38.6	Chiang Mai
ตาก	169	3.4	4,506	4.1	Tak
นครสวรรค์	200	4.0	4,156	3.8	Nakhon Sawan
น่าน	234	4.7	3,524	3.2	Nan
พะเยา	129	2.6	2,018	1.9	Phayao
พิจิตร	102	2.1	2,005	1.9	Phichit
พิษณุโลก	260	5.3	8,597	7.9	Pisanulok
เพชรบูรณ์	539	10.9	5,448	5.0	Phetchabun
แพร่	104	2.1	2,016	1.9	Phrae
แม่ฮ่องสอน	344	6.9	4,965	4.6	Mae Hong Son
ลำปาง	135	2.7	2,996	2.8	Lampang
ลำพูน	60	1.2	1,091	1.0	Lamphun
สุโขทัย	200	4.0	3,584	3.3	Sukhothai
อุดรดิตถ์	117	2.4	2,566	2.4	Uttaradit
อุทัยธานี	101	2.0	1,953	1.8	Uthai Thani

ที่มา : การสำรวจที่พักแรม พ.ศ. 2561 สำนักงานสถิติแห่งชาติ กระทรวงดิจิทัลเพื่อเศรษฐกิจและสังคม

Source : The 2018 Accommodation survey, National Statistical Office, Ministry of Digital Economy and Society.

ตาราง 2 จำนวนและร้อยละของสถานประกอบการที่พักแรม จำแนกตามรูปแบบการจัดตั้งตามกฎหมาย และจังหวัด

TABLE 2 NUMBER AND PERCENTAGE OF ACCOMMODATION BY FORM OF LEGAL ORGANIZATION AND PROVINCE

จังหวัด	จำนวนสถานประกอบการ		ส่วนบุคคล		ห้างหุ้นส่วนสามัญนิติบุคคล		บริษัทจำกัด		การจัดตั้งในรูปแบบอื่น ๆ		Province
	Number of establishments		Individual proprietor		Juristic partnership		Company limited, public company limited		Other		
	จำนวน Number	ร้อยละ %	จำนวน Number	ร้อยละ %	จำนวน Number	ร้อยละ %	จำนวน Number	ร้อยละ %	จำนวน Number	ร้อยละ %	
<b>เหนือ</b>	<b>4,960</b>	<b>100.0</b>	<b>3,989</b>	<b>80.4</b>	<b>312</b>	<b>6.3</b>	<b>617</b>	<b>12.5</b>	<b>42</b>	<b>0.8</b>	<b>Northern</b>
กำแพงเพชร	149	100.0	139	93.3	-	-	10	6.7	-	-	Kamphaeng Phet
เชียงใหม่	637	100.0	562	88.3	28	4.3	45	7.1	2	0.3	Chiang Rai
เชียงใหม่	1,480	100.0	1,037	70.1	93	6.3	335	22.6	15	1.0	Chiang Mai
ตาก	169	100.0	135	79.8	27	15.9	7	4.3	-	-	Tak
นครสวรรค์	200	100.0	179	89.5	5	2.5	16	8.0	-	-	Nakhon Sawan
น่าน	234	100.0	217	92.8	14	5.9	3	1.3	-	-	Nan
พะเยา	129	100.0	110	85.3	8	6.2	11	8.5	-	-	Phayao
พิจิตร	102	100.0	96	94.5	-	-	6	5.5	-	-	Phichit
พิษณุโลก	260	100.0	159	60.9	55	21.3	45	17.4	1	0.4	Phisanulok
เพชรบูรณ์	539	100.0	466	86.4	10	1.9	62	11.5	1	0.2	Phetchabun
แพร่	104	100.0	92	88.5	7	6.7	5	4.8	-	-	Phrae
แม่ฮ่องสอน	344	100.0	299	86.8	9	2.7	32	9.3	4	1.2	Mae Hong Son
ลำปาง	135	100.0	84	62.2	23	17.0	13	9.7	15	11.1	Lampang
ลำพูน	60	100.0	51	85.0	6	10.0	3	5.0	-	-	Lamphun
สุโขทัย	200	100.0	184	91.9	3	1.5	12	6.1	1	0.5	Sukhothai
อุดรดิตถ์	117	100.0	91	77.8	17	14.5	6	5.1	3	2.6	Uttaradit
อุทัยธานี	101	100.0	88	86.5	7	7.1	6	6.4	-	-	Uthai Thani

ที่มา : การสำรวจที่พักแรม พ.ศ. 2561 สำนักงานสถิติแห่งชาติ กระทรวงดิจิทัลเพื่อเศรษฐกิจและสังคม

Source : The 2018 Accommodation survey, National Statistical Office, Ministry of Digital Economy and Society

ตาราง 3 จำนวนและร้อยละของสถานประกอบการที่พักรวม จำแนกตามระยะเวลาในการดำเนินการ และจังหวัด

TABLE 3 NUMBER AND PERCENTAGE OF ACCOMMODATION BY PERIOD OF OPERATION AND PROVINCE

จังหวัด	จำนวนสถานประกอบการ		ระยะเวลาในการดำเนินการ (ปี)										Province
	Number of establishments		Period of operation (Years)										
	จำนวน	ร้อยละ	< 5		5 - 9		10 - 19		20 - 29		≥ 30		
Number	%	Number	%	Number	%	Number	%	Number	%	Number	%	Number	%
เหนือ	4,960	100.0	1,427	28.8	1,588	32.0	1,323	26.7	393	7.9	229	4.6	Northern
กำแพงเพชร	149	100.0	19	12.7	74	49.7	54	36.3	-	-	2	1.3	Kamphaeng Phet
เชียงใหม่	637	100.0	169	26.5	290	45.5	105	16.5	69	10.8	4	0.7	Chiang Rai
ตาก	169	100.0	15	8.5	78	46.3	62	36.5	4	2.5	10	6.2	Tak
นครสวรรค์	200	100.0	105	52.5	72	36.0	22	11.0	1	0.5	-	-	Nakhon Sawan
น่าน	234	100.0	85	36.3	96	41.1	42	17.9	8	3.4	3	1.3	Nan
พะเยา	129	100.0	46	35.8	55	42.3	19	15.0	8	6.2	1	0.7	Phayao
พิจิตร	102	100.0	79	77.7	3	2.6	12	12.2	6	5.6	2	1.9	Pichit
พิษณุโลก	260	100.0	99	38.2	63	24.1	57	21.8	21	8.1	20	7.8	Phisanulok
เพชรบูรณ์	539	100.0	161	29.8	154	28.7	205	38.0	10	1.9	9	1.6	Phetchabun
แพร่	104	100.0	51	49.0	15	14.4	23	22.1	6	5.8	9	8.7	Phrae
แม่ฮ่องสอน	344	100.0	46	13.3	141	40.9	96	28.3	47	13.6	14	3.9	Mae Hong Son
ลำปาง	135	100.0	40	29.6	41	30.4	15	11.1	10	7.4	29	21.5	Lampang
ลำพูน	60	100.0	39	65.0	8	13.3	7	11.7	6	10.0	-	-	Lamphun
สุโขทัย	200	100.0	84	41.6	58	29.1	40	19.9	2	1.2	16	8.2	Sukhothai
อุตรดิตถ์	117	100.0	25	22.6	36	30.6	29	24.5	13	10.7	14	11.6	Uttaradit
อุทัยธานี	101	100.0	39	38.5	32	31.8	30	29.7	-	-	-	-	Uthai Thani

ที่มา : การสำรวจที่พักแรม พ.ศ. 2561 สำนักงานสถิติแห่งชาติ กระทรวงดิจิทัลเพื่อเศรษฐกิจและสังคม

Source : The 2018 Accommodation survey, National Statistical Office, Ministry of Digital Economy and Society.



ตาราง 4 จำนวนและร้อยละของสถานประกอบการที่พักรวม จำแนกตามมูลค่าเงินทุนจดทะเบียน และจังหวัด

TABLE 4 NUMBER AND PERCENTAGE OF ACCOMMODATION BY VALUE OF REGISTERED CAPITAL AND PROVINCE

จังหวัด	จำนวนสถานประกอบการ		ไม่มีทุนจดทะเบียน		มูลค่าทุนจดทะเบียน (ล้านบาท) Value of registered capital (Million Baht)																Province
	Number of establishments		No value of registered capital		รวม		< 1		1 - 9		10 - 49		50 - 99		100 - 199		≥ 200				
	จำนวน	ร้อยละ	จำนวน	ร้อยละ	จำนวน	ร้อยละ	จำนวน	ร้อยละ	จำนวน	ร้อยละ	จำนวน	ร้อยละ	จำนวน	ร้อยละ	จำนวน	ร้อยละ	จำนวน	ร้อยละ			
เหนือ	4,960	100.0	4,128	83.2	832	16.8	99	2.0	499	10.1	50	1.0	127	2.6	41	0.8	16	0.3	Northern		
กำแพงเพชร	149	100.0	139	93.3	10	6.7	-	-	6	4.0	1	0.7	3	2.0	-	-	-	-	Kamphaeng Phet		
เชียงใหม่	637	100.0	571	89.6	66	10.4	9	1.4	50	7.8	5	0.8	1	0.2	1	0.2	-	-	Chiang Rai		
เชียงใหม่	1,480	100.0	1,101	74.4	379	25.6	32	2.2	192	13.0	-	-	109	7.3	37	2.5	9	0.6	Chiang Mai		
ตาก	169	100.0	135	79.8	34	20.2	-	-	23	13.8	10	5.8	-	-	1	0.6	-	-	Tak		
นครสวรรค์	200	100.0	185	92.5	15	7.5	2	1.0	11	5.5	-	-	2	1.0	-	-	-	-	Nakhon Sawan		
น่าน	234	100.0	217	92.8	17	7.2	1	0.4	14	6.0	1	0.4	1	0.4	-	-	-	-	Nan		
พะเยา	129	100.0	110	85.3	19	14.7	9	6.9	9	7.0	1	0.8	-	-	-	-	-	-	Phayao		
พิจิตร	102	100.0	96	94.5	6	5.5	-	-	4	3.5	-	-	1	1.0	1	1.0	-	-	Phichit		
พิษณุโลก	260	100.0	170	65.4	90	34.6	16	6.1	58	22.3	10	3.8	3	1.2	-	-	3	1.2	Phisanulok		
เพชรบูรณ์	539	100.0	479	88.9	60	11.1	-	-	53	9.8	7	1.3	-	-	-	-	-	-	Phetchabun		
แพร่	104	100.0	92	88.5	12	11.5	5	4.7	4	3.9	2	1.9	-	-	1	1.0	-	-	Phrae		
แม่ฮ่องสอน	344	100.0	315	91.6	29	8.4	4	1.2	23	6.6	1	0.3	1	0.3	-	-	-	-	Mae Hong Son		
ลำปาง	135	100.0	101	74.8	34	25.2	6	4.4	18	13.4	6	4.4	2	1.5	-	-	2	1.5	Lampang		
ลำพูน	60	100.0	51	85.0	9	15.0	4	6.7	4	6.7	1	1.6	-	-	-	-	-	-	Lamphun		
สุโขทัย	200	100.0	185	92.5	15	7.5	3	1.5	4	2.0	4	2.0	2	1.0	-	-	2	1.0	Sukhothai		
อุดรดิตถ์	117	100.0	94	80.4	23	19.6	8	6.7	14	12.0	-	-	1	0.9	-	-	-	-	Uttaradit		
อุทัยธานี	101	100.0	87	86.1	14	13.9	-	-	12	11.9	1	1.0	1	1.0	-	-	-	-	Uthai Thani		

ที่มา : การสำรวจที่พักแรม พ.ศ. 2561 สำนักงานสถิติแห่งชาติ กระทรวงดิจิทัลเพื่อเศรษฐกิจและสังคม

Source : The 2018 Accommodation survey, National Statistical Office, Ministry of Digital Economy and Society.

ตาราง 5 จำนวนคนทำงานของสถานประกอบการที่พักแรมในปี 2560 จำแนกตามลักษณะการจ้างงาน เพศ และจังหวัด

TABLE 5 NUMBER OF PERSONS ENGAGED OF ACCOMMODATION IN 2017 BY WORK STATUS, SEX AND PROVINCE

จังหวัด	รวม			คนทำงานโดยไม่ได้รับ			ลูกจ้าง Employees															Province
	Total			ค่าจ้าง เงินเดือน			รวม			ระดับผู้บริหาร			รองหัวหน้าฝ่ายและผู้ช่วย			พนักงานผู้ใช้เทคนิค			พนักงานที่ไม่ต้องใช้เทคนิค			
	Unpaid workers			Total			Management			หัวหน้าฝ่ายต่าง ๆ			ระดับกลาง			Unskilled staff						
	รวม	ชาย	หญิง	รวม	ชาย	หญิง	รวม	ชาย	หญิง	รวม	ชาย	หญิง	รวม	ชาย	หญิง	รวม	ชาย	หญิง	รวม	ชาย	หญิง	
	Total	Male	Female	Total	Male	Female	Total	Male	Female	Total	Male	Female	Total	Male	Female	Total	Male	Female	Total	Male	Female	
<b>เหนือ</b>	<b>37,668</b>	<b>15,572</b>	<b>22,096</b>	<b>7,455</b>	<b>3,380</b>	<b>4,075</b>	<b>30,213</b>	<b>12,192</b>	<b>18,021</b>	<b>1,607</b>	<b>937</b>	<b>670</b>	<b>2,253</b>	<b>856</b>	<b>1,397</b>	<b>8,104</b>	<b>3,498</b>	<b>4,606</b>	<b>18,249</b>	<b>6,901</b>	<b>11,348</b>	<b>Northern</b>
กำแพงเพชร	931	331	600	277	106	171	654	225	429	24	14	10	24	13	11	116	42	74	490	156	334	Kamphaeng Phet
เชียงใหม่	16,240	7,159	9,081	1,693	732	960	14,547	6,427	8,121	857	504	353	1,323	409	914	4,467	2,070	2,397	7,902	3,444	4,457	Chiang Mai
ตาก	1,162	466	696	218	99	118	944	367	578	41	19	23	63	38	25	125	50	75	716	260	456	Tak
นครสวรรค์	1,317	460	858	283	114	169	1,034	345	689	45	26	19	59	29	31	153	68	86	777	223	554	Nakhon Sawan
น่าน	1,033	425	608	366	173	193	667	252	415	5	3	2	31	25	6	163	61	102	469	163	306	Nan
พะเยา	562	177	385	208	72	137	354	105	248	22	8	14	15	3	12	66	30	36	251	64	187	Phayao
พิจิตร	494	151	343	157	68	90	337	83	254	17	10	8	5	3	3	13	5	9	301	66	235	Phichit
พิษณุโลก	2,803	1,082	1,721	341	168	174	2,462	914	1,548	222	138	85	229	108	121	994	336	658	1,017	332	684	Phisanulok
เพชรบูรณ์	2,655	1,218	1,438	1,100	591	509	1,555	627	928	10	9	1	18	10	8	166	31	135	1,361	577	785	Phetchabun
แพร่	567	198	369	198	94	104	369	104	265	16	7	9	21	8	14	58	23	35	273	67	206	Phrae
แม่ฮ่องสอน	1,507	537	970	531	252	279	976	285	691	45	23	23	54	28	26	147	68	80	729	167	563	Mae Hong Son
ลำปาง	973	381	592	211	94	117	762	287	474	26	17	9	47	25	22	110	39	72	578	206	372	Lampang
ลำพูน	499	209	290	77	35	43	422	175	248	15	8	7	25	12	13	187	77	110	195	78	117	Lamphun
สุโขทัย	1,144	407	738	373	170	203	771	237	534	35	23	12	41	16	25	252	75	177	444	123	321	Sukhothai
อุดรดิต์	644	238	405	149	75	73	495	163	332	24	4	20	26	19	7	99	51	48	347	89	257	Uttaradit
อุทัยธานี	516	191	325	154	75	80	362	116	246	7	3	4	34	9	26	75	35	40	245	69	176	Uthai Thani

ที่มา : การสำรวจที่พักแรม พ.ศ. 2561 สำนักงานสถิติแห่งชาติ กระทรวงดิจิทัลเพื่อเศรษฐกิจและสังคม

Source : The 2018 Accommodation survey, National Statistical Office, Ministry of Digital Economy and Society.

ตาราง 6 ค่าตอบแทนแรงงานของสถานประกอบการที่พักแรมในปี 2560 จำแนกตามจังหวัด

TABLE 6 REMUNERATION OF ACCOMMODATION IN 2017 BY PROVINCE

(พันบาท : In Thousand Baht)

จังหวัด	จำนวนสถาน- ประกอบการ Number of establishments	จำนวนลูกจ้าง Number of employees	รวม Total	ค่าจ้าง เงินเดือน Wages/ salaries	ค่าล่วงเวลา โบนัส เงินค่าครองชีพ ฯลฯ Overtime, bonus and allowance, etc.	สวัสดิการและผลประโยชน์ตอบแทน Fringe benefits			เงินที่สถานประกอบการ จ่ายสมทบเข้ากองทุน เพื่อการประกันสังคม ฯลฯ Employer's contribution to social security	Province
						รวม Total	ค่ารักษาพยาบาล Medical care	อื่น ๆ Others		
<b>เหนือ</b>	<b>4,960</b>	<b>30,213</b>	<b>5,023,176.0</b>	<b>4,393,919.3</b>	<b>206,531.5</b>	<b>214,685.7</b>	<b>6,832.3</b>	<b>207,853.4</b>	<b>208,039.5</b>	<b>Northern</b>
กำแพงเพชร	149	654	76,624.5	70,494.0	687.4	3,438.0	203.6	3,234.4	2,005.2	Kamphaeng Phet
เชียงใหม่	637	3,502	478,313.6	421,047.0	35,302.3	4,860.8	5.4	4,855.5	17,103.4	Chiang Rai
เชียงใหม่	1,480	14,547	3,076,554.5	2,636,067.9	143,541.1	175,467.4	4,861.9	170,605.5	121,478.2	Chiang Mai
ตาก	169	944	97,960.3	93,593.6	258.7	419.4	11.4	408.0	3,688.6	Tak
นครสวรรค์	200	1,034	141,196.2	112,024.1	3,224.0	1,740.0	99.0	1,641.0	24,208.1	Nakhon Sawan
น่าน	234	667	69,504.1	66,048.6	287.8	1,196.6	195.4	1,001.2	1,971.1	Nan
พะเยา	129	354	38,353.6	35,702.5	670.8	471.2	14.0	457.2	1,509.1	Phayao
พิจิตร	102	337	37,422.7	34,812.0	905.2	1,213.6	3.0	1,210.6	491.9	Phichit
พิษณุโลก	260	2,462	349,169.5	311,949.4	10,892.9	12,941.5	1,205.3	11,736.3	13,385.7	Phisanulok
เพชรบูรณ์	539	1,555	205,740.8	190,728.5	5,060.0	2,909.7	-	2,909.7	7,042.7	Phetchabun
แพร่	104	369	41,686.4	38,787.0	349.5	1,056.3	198.3	857.9	1,493.7	Phrae
แม่ฮ่องสอน	344	976	106,713.5	99,236.8	1,830.9	2,096.8	2.7	2,094.2	3,549.1	Mae Hong Son
ลำปาง	135	762	90,511.8	85,015.5	470.4	1,449.9	32.4	1,417.5	3,576.0	Lampang
ลำพูน	60	422	45,601.8	39,087.6	1,160.1	3,821.2	-	3,821.2	1,533.0	Lamphun
สุโขทัย	200	771	83,001.6	78,858.9	542.5	1,104.6	-	1,104.6	2,495.7	Sukhothai
อุดรดิตถ์	117	495	46,561.4	44,437.9	371.6	117.3	-	117.3	1,634.7	Uttaradit
อุทัยธานี	101	362	38,259.6	36,028.3	976.4	381.5	-	381.5	873.4	Uthai Thani

ที่มา : การสำรวจที่พักแรม พ.ศ. 2561 สำนักงานสถิติแห่งชาติ กระทรวงดิจิทัลเพื่อเศรษฐกิจและสังคม

Source : The 2018 Accommodation survey, National Statistical Office, Ministry of Digital Economy and Society.

ตาราง 7 ค่าใช้จ่ายทั้งสิ้น มูลค่าสินค้าและวัสดุประกอบและส่วนเปลี่ยนแปลงสินค้าของสถานประกอบการที่ทั้กแรมปี 2560 จำแนกตามจังหวัด

TABLE 7 TOTAL EXPENSES , VALUE OF STOCKS AND CHANGE IN VALUE OF STOCKS OF ACCOMMODATION IN 2017 BY PROVINCE

															(พันบาท In Thousand Baht)	
จังหวัด	จำนวน สถาน- ประกอบการ	รวม Total	ค่าซื้อสินค้า เพื่อการจำหน่าย และ/หรือให้บริการ Value of goods purchased for sale or rendering services	ค่าไฟฟ้า Electricity	ค่าน้ำประปา Water supply	ค่าน้ำมันเชื้อเพลิง Fuels	ค่าใช้จ่าย เกี่ยวกับการ ใช้บริการ อินเทอร์เน็ต Cost of internet services	ค่าใช้จ่าย เกี่ยวกับการ บำรุงรักษา อุปกรณ์ คอมพิวเตอร์ Repair and maintenance of computer accessories	ค่าซ่อมแซม สิ่งก่อสร้าง ยานพาหนะ เครื่องจักร และเครื่องมือ ฯลฯ Repair on construction, vehicles, machinery and equipment, etc.	ค่าเช่า ยานพาหนะ เครื่องจักร และเครื่องมือ ฯลฯ Rent on vehicles, machinery and equipment, etc.	ค่าเช่า อาคาร/ อาคาร พร้อมที่ดิน Rent on buildings/ Rent on land and buildings	ค่าใช้จ่ายอื่นๆ Other expenses	มูลค่าสินค้าและวัสดุประกอบคงเหลือ Value of stocks		ส่วน เปลี่ยนแปลง ของสินค้าและ วัสดุประกอบ คงเหลือ Change in value of stocks	Province
													1 ม.ค. 2560 Jan 1, 2017	31 ธ.ค. 2560 Dec 31, 2017		
<b>เหนือ</b>	<b>4,960</b>	<b>8,044,546.5</b>	<b>2,603,619.5</b>	<b>1,115,455.5</b>	<b>159,308.4</b>	<b>76,788.0</b>	<b>77,353.8</b>	<b>79,645.7</b>	<b>474,983.3</b>	<b>40,605.9</b>	<b>338,200.9</b>	<b>3,078,585.6</b>	<b>335,585.7</b>	<b>310,968.7</b>	<b>-24,617.0</b>	<b>Northern</b>
กำแพงเพชร	149	81,545.2	24,966.5	29,416.7	5,635.5	1,979.8	1,536.7	119.5	3,881.6	78.0	-	13,930.9	7,587.5	8,804.4	1,216.8	Kamphaeng Phet
เชียงใหม่	637	452,321.8	246,405.7	63,673.6	15,108.7	23,349.0	11,994.9	2,983.9	8,789.6	1,676.4	400.0	77,940.1	81,837.1	69,848.4	-11,988.7	Chiang Rai
ตาก	169	104,231.6	32,422.6	30,700.6	6,569.4	4,140.3	1,966.6	336.9	2,136.9	11.5	1,295.6	24,651.4	19,034.1	19,119.6	85.5	Tak
นครสวรรค์	200	131,408.8	48,684.9	44,035.2	5,468.9	3,049.5	1,451.1	231.1	4,874.4	-	1,014.0	22,599.7	4,257.8	8,966.6	4,708.8	Nakhon Sawan
น่าน	234	97,176.8	32,127.5	17,574.7	5,264.7	1,458.0	1,836.7	281.1	5,874.6	-	-	32,759.6	27,973.5	18,637.4	-9,336.0	Nan
พะเยา	129	37,898.3	8,352.1	11,792.7	2,873.1	980.2	1,154.3	50.7	2,350.0	20.0	300.0	10,025.3	2,603.2	1,958.6	-644.6	Phayao
พิจิตร	102	45,515.9	9,152.1	14,789.7	2,343.7	334.1	1,319.8	209.1	2,804.0	-	-	14,563.5	1,361.0	1,329.3	-31.7	Phichit
พิษณุโลก	260	641,310.8	191,309.3	137,286.7	8,391.2	3,247.7	5,136.4	1,204.4	15,203.7	6,580.1	2,324.8	270,626.4	30,084.3	23,171.5	-6,912.8	Phisanulok
เพชรบูรณ์	539	180,772.0	53,582.5	35,308.0	7,672.7	8,662.4	3,721.7	318.6	14,280.6	-	9,692.3	47,533.0	12,046.6	10,555.4	-1,491.2	Phetchabun
แพร่	104	49,884.9	9,238.7	16,719.7	1,738.3	1,351.1	1,108.5	627.3	1,683.3	-	-	17,418.2	99.9	89.8	-10.1	Phrae
แม่ฮ่องสอน	344	108,609.4	22,925.8	22,769.3	6,360.8	1,469.8	3,583.3	385.1	17,286.8	-	6,333.6	27,495.0	8,815.0	6,362.4	-2,452.6	Mae Hong Son
ลำปาง	135	96,482.7	28,799.4	29,993.9	2,571.5	2,122.7	802.7	301.9	3,675.5	-	2,948.0	25,267.0	9,921.8	8,818.2	-1,103.6	Lampang
ลำพูน	60	45,017.1	10,448.6	11,199.7	842.1	1,714.7	639.7	141.8	1,069.4	-	480.0	18,481.1	9,049.5	7,130.4	-1,919.1	Lamphun
สุโขทัย	200	129,811.7	50,565.3	36,629.4	5,926.0	2,728.7	2,019.5	281.5	2,093.7	4.0	153.6	29,410.0	2,866.7	3,057.2	190.5	Sukhothai
อุตรดิตถ์	117	45,063.6	6,755.7	23,367.2	1,273.9	489.3	795.1	236.5	1,374.4	-	166.2	10,605.4	1,779.7	1,572.6	-207.1	Uttaradit
อุทัยธานี	101	40,117.1	6,561.3	16,021.0	2,345.3	1,000.2	641.3	167.5	1,400.3	1.0	-	11,979.2	8,412.6	5,824.4	-2,588.2	Uthai Thani

ที่มา : การสำรวจที่ทั้กแรม พ.ศ. 2561 สำนักงานสถิติแห่งชาติ กระทรวงดิจิทัลเพื่อเศรษฐกิจและสังคม

Source : The 2018 Accommodation survey, National Statistical Office, Ministry of Digital Economy and Society.

ตาราง 8 รายรับทั้งสิ้นของสถานประกอบการที่พักแรมในปี 2560 จำแนกตามจังหวัด  
TABLE 8 RECEIPTS OF ACCOMMODATION IN 2017 BY PROVINCE

(พันบาท : In Thousand Baht)

จังหวัด	จำนวน สถาน- ประกอบกร Number of establishments	รวมทั้งสิ้น Total	รายรับของสถานประกอบการ / Receipts of establishments															Province
			รายรับจากการประกอบกิจการที่พักแรม Receipts from accommodation								รายรับอื่น ๆ (จากการดำเนินธุรกิจ) Other receipts from business							
			รวม Total	รายรับ ผ่านเว็บไซต์ Online sales	รายรับจาก ขายห้องพัก Receipts from room	รายรับจาก ภัตตาคาร/ ห้องอาหาร Receipts from restaurant	รายรับจาก สถานบันเทิง Receipts from entertainment	รายรับจาก ร้านขายของ ที่ระลึก Receipts from souvenir shop	รายรับจาก การให้เช่า ห้องประชุม/ สัมมนา Receipts from function and meeting room sales	รวม Total	รายรับจาก การให้เช่าที่ดิน Receipts from rent on land	รายรับจากการ ให้เช่าอาคาร Receipts from rent on building	รายรับจากการ ให้เช่า ยานพาหนะ เครื่องจักรและ เครื่องมือ ฯลฯ Receipts from rent on vehicles and machinery	ดอกเบี้ยรับ/ เงินปันผลรับ interest/ dividend	กำไรจากการ เปลี่ยนแปลง อัตรา แลกเปลี่ยน Gain from currency exchange	รายรับอื่นๆ Other receipts		
<b>เหนือ</b>	<b>4,960</b>	<b>17,223,261.3</b>	<b>16,379,274.4</b>	<b>131,354.6</b>	<b>13,026,432.9</b>	<b>2,672,623.7</b>	<b>85,835.1</b>	<b>78,760.1</b>	<b>515,622.7</b>	<b>843,986.9</b>	<b>563.0</b>	<b>115,991.5</b>	<b>17,500.5</b>	<b>4,638.8</b>	<b>93.1</b>	<b>705,200.0</b>	<b>Northern</b>	
กำแพงเพชร	149	217,936.5	217,551.5	12,098.3	183,819.5	6,983.4	2,800.0	-	23,948.5	385.0	-	-	-	-	-	385.0	Kamphaeng Phet	
เชียงใหม่	637	1,796,830.9	1,775,211.9	41,683.4	1,514,245.7	177,904.7	17,194.4	7,991.6	57,875.5	21,619.0	200.0	160.0	-	8.8	-	21,250.2	Chiang Rai	
เชียงใหม่	1,480	10,596,735.4	9,837,170.3	17,144.8	7,528,284.5	1,983,576.8	-	57,020.4	268,288.6	759,565.1	-	103,901.3	17,378.3	1,997.0	-	636,288.6	Chiang Mai	
ตาก	169	359,513.4	341,081.7	215.1	316,616.8	12,450.9	10,442.5	-	1,571.6	18,431.7	-	3,310.1	-	1,499.1	-	13,622.5	Tak	
นครสวรรค์	200	376,386.7	372,901.9	-	266,111.9	52,380.0	22,600.0	1,200.0	30,610.0	3,484.8	-	1,900.8	-	-	-	1,584.0	Nakhon Sawan	
น่าน	234	266,069.8	263,885.1	485.6	233,335.9	21,061.9	969.0	1,197.0	7,321.3	2,184.7	-	-	105.6	256.3	-	1,822.9	Nan	
พะเยา	129	109,170.4	109,170.4	-	96,635.3	4,457.5	1,739.3	-	6,338.3	-	-	-	-	-	-	-	Phayao	
พิจิตร	102	118,446.9	108,829.3	-	104,691.1	3,425.1	18.2	-	694.9	9,617.7	-	240.0	-	6.4	-	9,371.3	Phichit	
พิษณุโลก	260	1,278,054.0	1,259,822.0	-	975,961.0	214,115.0	16,611.0	-	53,135.1	18,232.0	327.0	-	16.7	108.0	93.1	17,687.2	Phisanulok	
เพชรบูรณ์	539	570,810.0	570,666.0	2,520.0	500,748.4	50,013.4	480.0	3,170.0	16,254.2	144.0	-	144.0	-	-	-	-	Phetchabun	
แพร่	104	142,493.6	142,461.8	12,965.1	121,744.7	9,080.4	500.0	720.0	10,416.7	31.9	-	-	-	-	-	31.9	Phrae	
แม่ฮ่องสอน	344	436,413.7	435,253.2	16,399.2	394,701.9	32,537.2	1,450.0	894.7	5,669.4	1,160.5	-	-	-	9.0	-	1,151.5	Mae Hong Son	
ลำปาง	135	253,017.4	253,017.4	-	216,604.4	33,404.0	-	52.4	2,956.6	-	-	-	-	-	-	-	Lampang	
ลำพูน	60	135,378.0	130,792.3	840.0	99,146.8	23,688.0	-	4,836.7	3,120.9	4,585.7	36.0	4,164.9	-	-	-	384.8	Lamphun	
สุโขทัย	200	316,907.7	314,990.3	26,320.8	262,114.0	29,151.0	2,216.6	1,577.3	19,931.3	1,917.4	-	498.0	-	24.3	-	1,395.2	Sukhothai	
อุตรดิตถ์	117	122,692.0	120,926.0	682.3	99,928.5	10,615.7	8,464.2	100.0	1,817.7	1,766.0	-	1,672.4	-	2.0	-	91.6	Uttaradit	
อุทัยธานี	101	126,405.1	125,543.5	-	111,742.6	7,778.7	350.0	-	5,672.2	861.6	-	-	-	728.0	-	133.6	Uthai Thani	

ที่มา : การสำรวจที่พักแรม พ.ศ. 2561 สำนักงานสถิติแห่งชาติ กระทรวงดิจิทัลเพื่อเศรษฐกิจและสังคม  
Source : The 2018 Accommodation survey, National Statistical Office, Ministry of Digital Economy and Society.

ตาราง 9 มูลค่าตามบัญชีของสินทรัพย์ ณ วันที่ 1 มกราคม 2560 จำแนกตามจังหวัด

TABLE 9 BOOK VALUE OF ASSETS ON JANUARY 1, 2017 BY PROVINCE

(พันบาท : In Thousand Baht)

จังหวัด	จำนวน สถาน- ประกอบการ Number of establishments	มูลค่าตามบัญชีของสินทรัพย์ถาวรต้นงวด Book value of assets on Jan. 1, 2017								Province
		รวม Total	ที่ดิน Land	อาคารและ สิ่งก่อสร้าง Building and construction	เครื่องจักร Machinery	ยานพาหนะ Vehicles	เครื่องใช้ สำนักงาน Office appliances	เครื่องมือ อื่นๆ Equipment	สินทรัพย์ ถาวรอื่น ๆ Other fixed assets	
เหนือ	4,960	127,581,014.1	57,728,219.0	59,264,432.4	7,176,170.1	1,698,873.8	1,259,617.0	349,828.3	103,873.5	Northern
กำแพงเพชร	149	1,646,061.6	727,332.0	749,039.4	4,641.6	73,417.2	69,696.8	18,233.1	3,701.5	Kamphaeng Phet
เชียงใหม่	637	9,588,043.2	5,262,316.2	3,870,602.9	530.0	298,969.3	124,455.7	30,686.8	482.3	Chiang Rai
เชียงใหม่	1,480	75,405,176.9	29,155,974.6	37,900,479.8	7,098,677.7	476,462.3	606,270.6	109,415.7	57,896.2	Chiang Mai
ตาก	169	3,020,124.7	1,200,852.0	1,686,774.9	2,273.1	78,245.8	37,437.7	14,541.2	-	Tak
นครสวรรค์	200	2,030,839.0	646,644.8	1,255,854.0	26,780.0	71,296.0	15,931.2	14,333.0	-	Nakhon Sawan
น่าน	234	2,303,075.8	1,247,034.4	954,978.9	2,771.4	85,192.6	12,132.2	966.3	-	Nan
พะเยา	129	910,218.2	350,137.2	500,706.4	59.3	40,812.7	12,337.8	5,919.3	245.6	Phayao
พิจิตร	102	11,310,197.6	10,276,661.0	957,383.5	1,842.4	13,076.7	54,496.6	1,908.0	4,829.3	Phichit
พิษณุโลก	260	3,989,520.3	1,350,271.9	2,350,844.8	2,710.7	127,721.7	125,995.0	31,109.5	866.7	Phisanulok
เพชรบูรณ์	539	4,376,617.3	1,555,655.0	2,575,185.9	2,921.6	167,927.4	56,805.2	18,122.3	-	Phetchabun
แพร่	104	1,213,569.9	469,460.8	643,623.7	3,590.0	42,151.0	20,607.5	879.8	33,257.1	Phrae
แม่ฮ่องสอน	344	3,124,296.6	1,825,326.3	1,169,850.4	6,519.0	73,043.2	47,557.9	1,950.7	49.1	Mae Hong Son
ลำปาง	135	2,153,783.4	868,900.3	1,218,261.4	3,770.2	27,894.2	20,774.0	13,227.2	956.1	Lampang
ลำพูน	60	1,009,694.3	587,920.5	381,872.0	-	24,515.8	11,270.3	4,115.7	-	Lamphun
สุโขทัย	200	3,099,833.3	1,448,994.7	1,579,036.0	6,184.3	51,849.2	10,594.7	1,584.8	1,589.6	Sukhothai
อุตรดิตถ์	117	797,490.1	244,018.3	443,061.0	46.7	14,547.2	18,227.2	77,589.7	-	Uttaradit
อุทัยธานี	101	1,602,472.0	510,719.0	1,026,877.4	12,852.1	31,751.6	15,026.7	5,245.2	-	Uthai Thani

ที่มา : การสำรวจที่พักแรม พ.ศ. 2561 สำนักงานสถิติแห่งชาติ กระทรวงดิจิทัลเพื่อเศรษฐกิจและสังคม

Source : The 2018 Accommodation survey, National Statistical Office, Ministry of Digital Economy and Society.

ตาราง 10 มูลค่าตามบัญชีของสินทรัพย์ ณ วันที่ 31 ธันวาคม 2560 จำแนกตามจังหวัด

TABLE 10 BOOK VALUE OF ASSETS ON DECEMBER 31, 2017 BY PROVINCE

(พันบาท : In Thousand Baht)

จังหวัด	จำนวน สถาน- ประกอบการ Number of establishments	มูลค่าตามบัญชีของสินทรัพย์ถาวรปลายงวด Book value of assets on Dec. 31, 2017								Province
		รวม Total	ที่ดิน Land	อาคารและ สิ่งก่อสร้าง Building and construction	เครื่องจักร Machinery	ยานพาหนะ Vehicles	เครื่องใช้ สำนักงาน Office appliances	เครื่องมือ อื่นๆ Equipment	สินทรัพย์ ถาวรอื่น ๆ Other fixed assets	
เหนือ	4,960	124,757,948.6	58,014,109.7	56,495,811.6	7,208,125.8	1,442,486.9	1,154,499.0	359,375.1	83,540.5	Northern
กำแพงเพชร	149	1,583,698.9	727,332.0	713,754.5	6,113.3	57,683.8	61,267.7	14,586.5	2,961.2	Kamphaeng Phet
เชียงราย	637	9,095,462.2	5,254,861.7	3,446,374.3	424.0	254,599.4	112,473.7	26,396.5	332.5	Chiang Rai
เชียงใหม่	1,480	74,067,139.2	29,181,474.6	36,671,952.1	7,135,142.6	390,682.4	506,531.9	134,291.0	47,064.6	Chiang Mai
ตาก	169	3,088,539.7	1,297,997.8	1,602,626.1	2,883.8	73,543.4	97,709.2	13,779.5	-	Tak
นครสวรรค์	200	1,913,624.7	646,644.8	1,125,647.7	26,074.5	87,759.3	14,708.8	12,789.7	-	Nakhon Sawan
น่าน	234	2,219,170.9	1,247,819.7	887,019.8	2,217.1	70,382.6	10,937.7	794.1	-	Nan
พะเยา	129	897,439.6	390,778.4	457,751.1	50.4	32,650.1	11,109.0	4,895.9	204.7	Phayao
พิจิตร	102	11,256,339.3	10,276,661.0	914,011.4	1,473.9	10,477.0	45,824.4	3,062.2	4,829.3	Phichit
พิษณุโลก	260	3,886,432.0	1,370,271.9	2,254,597.5	2,610.7	114,697.6	114,620.3	28,900.7	733.3	Phisanulok
เพชรบูรณ์	539	4,241,822.7	1,591,290.4	2,446,498.8	2,561.8	134,341.9	52,086.0	15,043.8	-	Phetchabun
แพร่	104	1,160,794.3	469,460.8	608,301.0	2,872.0	34,685.9	18,153.7	708.8	26,612.0	Phrae
แม่ฮ่องสอน	344	3,065,066.5	1,890,258.9	1,065,102.7	6,466.0	59,619.9	41,590.1	1,979.9	49.1	Mae Hong Son
ลำปาง	135	2,054,616.5	873,043.2	1,124,588.6	2,985.2	22,222.4	19,024.8	11,998.6	753.8	Lampang
ลำพูน	60	988,950.6	587,920.5	366,278.3	-	20,987.7	10,333.4	3,430.7	-	Lamphun
สุโขทัย	200	2,967,784.9	1,448,992.9	1,462,344.8	4,426.4	41,479.3	9,269.8	1,271.6	-	Sukhothai
อุดรดิต	117	778,324.2	244,932.2	424,948.1	44.3	11,930.2	15,495.7	80,973.7	-	Uttaradit
อุทัยธานี	101	1,492,742.6	514,369.0	924,014.9	11,779.7	24,744.3	13,362.8	4,471.8	-	Uthai Thani

ที่มา : การสำรวจที่พักแรม พ.ศ. 2561 สำนักงานสถิติแห่งชาติ กระทรวงดิจิทัลเพื่อเศรษฐกิจและสังคม

Source : The 2018 Accommodation survey, National Statistical Office, Ministry of Digital Economy and Society.

ตาราง 11 มูลค่าสินทรัพย์ถาวรที่เปลี่ยนแปลงของสถานประกอบการที่พักแรมระหว่าง มกราคม - ธันวาคม 2560 จำแนกตามจังหวัด

TABLE 11 VALUE OF FIXED ASSETS CHANGED OF ACCOMMODATION IN JANUARY - DECEMBER , 2017 BY PROVINCE

(พันบาท In Thousand Baht)

จังหวัด	จำนวน สถาน- ประกอบการ Number of establishments	มูลค่าสินทรัพย์ ถาวรที่ซื้อหรือ ผลิตขึ้นใช้เอง Value of new or cost producing of fixed assets	มูลค่าสินทรัพย์ ถาวรที่ขาย Value of disposal of fixed assets	ค่าโอน กรรมสิทธิ์ Ownership transfer fee	Province
<b>เหนือ</b>	<b>4,960</b>	<b>400,492.5</b>	<b>89,790.1</b>	<b>104.0</b>	<b>Northern</b>
กำแพงเพชร	149	-	-	-	Kamphaeng Phet
เชียงใหม่	637	900.0	760.0	-	Chiang Rai
เชียงใหม่	1,480	210,428.0	77,862.8	-	Chiang Mai
ตาก	169	2,268.4	-	-	Tak
นครสวรรค์	200	-	10,956.0	-	Nakhon Sawan
น่าน	234	-	-	-	Nan
พะเยา	129	-	-	-	Phayao
พิจิตร	102	1,371.3	-	-	Phichit
พิษณุโลก	260	7,297.6	-	-	Phisanulok
เพชรบูรณ์	539	-	-	-	Phetchabun
แพร่	104	-	-	-	Phrae
แม่ฮ่องสอน	344	64,864.6	-	-	Mae Hong Son
ลำปาง	135	287.6	-	-	Lampang
ลำพูน	60	300.0	189.3	104.0	Lamphun
สุโขทัย	200	2,924.3	-	-	Sukhothai
อุดรดิตถ์	117	8,550.8	-	-	Uttaradit
อุทัยธานี	101	101,300.0	22.0	-	Uthai Thani

ที่มา : การสำรวจที่พักแรม พ.ศ. 2561 สำนักงานสถิติแห่งชาติ กระทรวงดิจิทัลเพื่อเศรษฐกิจและสังคม

Source : The 2018 Accommodation survey, National Statistical Office, Ministry of Digital Economy and Society.



ตาราง 12 จำนวนและร้อยละของห้องพัก จำแนกตามประเภทห้องพัก และจังหวัด

TABLE 12 NUMBER AND PERCENTAGE OF ROOMS BY TYPE OF ROOM AND PROVINCE

จังหวัด	จำนวน สถานประกอบการ Number of establishments	รวม Total		ห้องชุด Suite room		ห้องสามัญ Common room		Province
		จำนวน Number	ร้อยละ %	จำนวน Number	ร้อยละ %	จำนวน Number	ร้อยละ %	
<b>เหนือ</b>	<b>4,960</b>	<b>108,618</b>	<b>100.0</b>	<b>4,154</b>	<b>3.8</b>	<b>104,464</b>	<b>96.2</b>	<b>Northern</b>
กำแพงเพชร	149	2,863	100.0	24	0.8	2,839	99.2	Kamphaeng Phet
เชียงใหม่	637	14,350	100.0	620	4.3	13,730	95.7	Chiang Rai
เชียงใหม่	1,480	41,980	100.0	1,489	3.5	40,491	96.5	Chiang Mai
ตาก	169	4,506	100.0	199	4.4	4,308	95.6	Tak
นครสวรรค์	200	4,156	100.0	78	1.9	4,078	98.1	Nakhon Sawan
น่าน	234	3,524	100.0	181	5.1	3,343	94.9	Nan
พะเยา	129	2,018	100.0	30	1.5	1,987	98.5	Phayao
พิจิตร	102	2,005	100.0	10	0.5	1,995	99.5	Phichit
พิษณุโลก	260	8,597	100.0	178	2.1	8,419	97.9	Phisanulok
เพชรบูรณ์	539	5,448	100.0	760	14.0	4,688	86.0	Phetchabun
แพร่	104	2,016	100.0	38	1.9	1,978	98.1	Phrae
แม่ฮ่องสอน	344	4,965	100.0	59	1.2	4,906	98.8	Mae Hong Son
ลำปาง	135	2,996	100.0	61	2.0	2,935	98.0	Lampang
ลำพูน	60	1,091	100.0	75	6.9	1,016	93.1	Lamphun
สุโขทัย	200	3,584	100.0	242	6.7	3,343	93.3	Sukhothai
อุดรดิตถ์	117	2,566	100.0	13	0.5	2,554	99.5	Uttaradit
อุทัยธานี	101	1,953	100.0	98	5.0	1,855	95.0	Uthai Thani

ที่มา : การสำรวจที่พักแรม พ.ศ. 2561 สำนักงานสถิติแห่งชาติ กระทรวงดิจิทัลเพื่อเศรษฐกิจและสังคม

Source : The 2018 Accommodation survey, National Statistical Office, Ministry of Digital Economy and Society.

ตาราง 13 จำนวนและร้อยละของห้องสามัญ จำแนกตามประเภทห้องพัก และจังหวัด

TABLE 13 NUMBER AND PERCENTAGE OF COMMON ROOMS BY TYPE OF ROOM AND PROVINCE

จังหวัด	รวมทั้งสิ้น Total		ห้องเตียงเดี่ยว Double room						ห้องเตียงคู่ Twin room						อื่น ๆ Other room				Province		
			รวม Total		ห้องพักที่มี เครื่องปรับอากาศ Room with air condition		ห้องพักที่ไม่มี เครื่องปรับอากาศ Room without air condition		รวม Total		ห้องพักที่มี เครื่องปรับอากาศ Room with air condition		ห้องพักที่ไม่มี เครื่องปรับอากาศ Room without air condition		รวม Total		ห้องพักที่มี เครื่องปรับอากาศ Room with air condition			ห้องพักที่ไม่มี เครื่องปรับอากาศ Room without air condition	
	จำนวน	ร้อยละ	จำนวน	ร้อยละ	จำนวน	ร้อยละ	จำนวน	ร้อยละ	จำนวน	ร้อยละ	จำนวน	ร้อยละ	จำนวน	ร้อยละ	จำนวน	ร้อยละ	จำนวน	ร้อยละ		จำนวน	ร้อยละ
	Number	%	Number	%	Number	%	Number	%	Number	%	Number	%	Number	%	Number	%	Number	%		Number	%
เหนือ	104,464	100.0	55,603	53.2	51,376	92.4	4,227	7.6	42,694	40.9	40,064	93.8	2,630	6.2	6,167	5.9	5,116	83.0	1,051	17.0	Northern
กำแพงเพชร	2,839	100.0	1,556	54.8	1,554	99.9	2	0.1	1,264	44.5	1,254	99.2	10	0.8	18	0.6	18	100.0	-	-	Kamphaeng Phet
เชียงราย	13,730	100.0	6,184	45.0	5,700	92.2	484	7.8	6,266	45.6	5,903	94.2	364	5.8	1,280	9.3	1,021	79.8	259	20.2	Chiang Rai
เชียงใหม่	40,491	100.0	21,661	53.5	20,199	93.3	1,462	6.7	15,970	39.4	15,333	96.0	637	4.0	2,859	7.1	2,765	96.7	94	3.3	Chiang Mai
ตาก	4,308	100.0	2,035	47.3	1,895	93.1	141	6.9	2,233	51.8	2,110	94.5	123	5.5	39	0.9	29	75.3	10	24.7	Tak
นครสวรรค์	4,078	100.0	2,800	68.7	2,800	100.0	-	-	1,227	30.1	1,227	100.0	-	-	50	1.2	50	100.0	-	-	Nakhon Sawan
น่าน	3,343	100.0	1,931	57.8	1,845	95.6	86	4.4	1,364	40.8	1,304	95.6	61	4.4	48	1.4	48	100.0	-	-	Nan
พะเยา	1,987	100.0	1,289	64.9	1,063	82.4	226	17.6	569	28.7	532	93.4	37	6.6	129	6.4	124	96.1	5	3.9	Phayao
พิจิตร	1,995	100.0	1,630	81.7	1,534	94.1	95	5.9	360	18.0	315	87.5	45	12.5	5	0.3	5	100.0	-	-	Phichit
พิษณุโลก	8,419	100.0	3,903	46.4	3,863	99.0	40	1.0	4,157	49.3	3,760	90.4	397	9.6	359	4.3	160	44.5	199	55.5	Phisanulok
เพชรบูรณ์	4,688	100.0	2,087	44.5	1,687	80.8	400	19.2	2,169	46.3	1,938	89.4	231	10.6	432	9.2	112	26.0	320	74.0	Phetchabun
แพร่	1,978	100.0	1,219	61.6	1,111	91.2	107	8.8	659	33.3	628	95.2	32	4.8	100	5.1	91	91.0	9	9.0	Phrae
แม่ฮ่องสอน	4,906	100.0	2,544	51.9	1,830	71.9	714	28.1	2,114	43.1	1,606	76.0	508	24.0	247	5.0	164	66.4	83	33.6	Mae Hong Son
ลำปาง	2,935	100.0	1,322	45.0	1,201	90.8	121	9.2	1,549	52.8	1,457	94.1	91	5.9	65	2.2	39	60.3	26	39.7	Lampang
ลำพูน	1,016	100.0	666	65.6	623	93.5	43	6.5	308	30.3	298	96.8	10	3.2	42	4.1	42	100.0	-	-	Lamphun
สุโขทัย	3,343	100.0	1,956	58.5	1,873	95.8	82	4.2	1,061	31.7	1,042	98.2	19	1.8	327	9.8	304	93.0	23	7.0	Sukhothai
อุดรดิตถ์	2,554	100.0	1,675	65.6	1,456	86.9	219	13.1	834	32.7	785	94.1	49	5.9	45	1.7	37	82.2	8	17.8	Uttaradit
อุทัยธานี	1,855	100.0	1,145	61.7	1,140	99.6	5	0.4	588	31.7	572	97.3	16	2.7	122	6.6	107	87.7	15	12.3	Uthai Thani

ที่มา : การสำรวจที่พักแรม พ.ศ. 2561 สำนักงานสถิติแห่งชาติ กระทรวงดิจิทัลเพื่อเศรษฐกิจและสังคม

Source : The 2018 Accommodation survey, National Statistical Office, Ministry of Digital Economy and Society.

ตาราง 14 จำนวนและร้อยละของผู้เข้าพักชาวไทย และชาวต่างประเทศ จำแนกตามจังหวัด

TABLE 14 NUMBER AND PERCENTAGE OF GUEST BY NATIONALITY AND PROVINCE

จังหวัด	จำนวน สถานประกอบการ Number of establishments	ผู้เข้าพัก guest										Province
		รวมทั้งสิ้น		ชาวไทย Thai				ชาวต่างประเทศ				
		Total		รวม Total		คนในพื้นที่ Locals		คนนอกพื้นที่ Non locals		Foreigner		
		จำนวน Number	ร้อยละ %	จำนวน Number	ร้อยละ %	จำนวน Number	ร้อยละ %	จำนวน Number	ร้อยละ %	จำนวน Number	ร้อยละ %	
<b>เหนือ</b>	<b>4,960</b>	<b>20,793,855</b>	<b>100.0</b>	<b>12,492,240</b>	<b>60.1</b>	<b>4,427,394</b>	<b>35.4</b>	<b>8,064,846</b>	<b>64.6</b>	<b>8,301,615</b>	<b>39.9</b>	<b>Northern</b>
กำแพงเพชร	149	675,824	100.0	649,511	96.1	257,652	39.7	391,859	60.3	26,313	3.9	Kamphaeng Phet
เชียงใหม่	637	1,327,735	100.0	911,530	68.6	362,890	39.8	548,640	60.2	416,205	31.4	Chiang Rai
เชียงใหม่	1,480	10,944,855	100.0	4,367,971	39.9	1,552,702	35.6	2,815,269	64.4	6,576,884	60.1	Chiang Mai
ตาก	169	473,348	100.0	369,849	78.1	114,955	31.1	254,894	68.9	103,499	21.9	Tak
นครสวรรค์	200	800,202	100.0	723,363	90.4	362,028	50.0	361,335	50.0	76,839	9.6	Nakhon Sawan
น่าน	234	374,952	100.0	359,996	96.0	122,782	34.1	237,214	65.9	14,956	4.0	Nan
พะเยา	129	273,232	100.0	269,070	98.5	167,599	62.3	101,471	37.7	4,162	1.5	Phayao
พิจิตร	102	355,885	100.0	347,923	97.8	146,657	42.2	201,266	57.8	7,962	2.2	Phichit
พิษณุโลก	260	1,587,961	100.0	1,383,090	87.1	421,366	30.5	961,724	69.5	204,871	12.9	Phisanulok
เพชรบูรณ์	539	791,983	100.0	702,448	88.7	149,986	21.3	552,462	78.7	89,535	11.3	Phetchabun
แพร่	104	287,792	100.0	281,527	97.8	73,387	26.1	208,140	73.9	6,265	2.2	Phrae
แม่ฮ่องสอน	344	1,010,354	100.0	477,040	47.2	67,374	14.1	409,666	85.9	533,314	52.8	Mae Hong Son
ลำปาง	135	560,113	100.0	535,629	95.6	264,427	49.4	271,202	50.6	24,484	4.4	Lampang
ลำพูน	60	153,676	100.0	150,624	98.0	57,013	37.8	93,611	62.2	3,052	2.0	Lamphun
สุโขทัย	200	660,913	100.0	455,052	68.8	134,879	29.6	320,173	70.4	205,861	31.2	Sukhothai
อุตรดิตถ์	117	298,381	100.0	296,908	99.5	114,459	38.5	182,449	61.5	1,473	0.5	Uttaradit
อุทัยธานี	101	216,649	100.0	210,709	97.3	57,238	27.2	153,471	72.8	5,940	2.7	Uthai Thani

ที่มา : การสำรวจที่พักแรม พ.ศ. 2561 สำนักงานสถิติแห่งชาติ กระทรวงดิจิทัลเพื่อเศรษฐกิจและสังคม

Source : The 2018 Accommodation survey, National Statistical Office, Ministry of Digital Economy and Society.

ตาราง 15 จำนวนและร้อยละของห้องประชุม/สัมมนา หรือห้องจัดเลี้ยง จำแนกตามขนาดความจุ (คน) และจังหวัด

TABLE 15 NUMBER AND PERCENTAGE OF MEETING/SEMINAR ROOM OR CONFERENCE ROOM BY CAPACITY (PERSONS) AND PROVINCE

จังหวัด	จำนวนสถานประกอบการ ที่มีห้องประชุม/สัมมนา Number of establishments with meeting/ seminar rooms	ขนาดความจุของห้องประชุม/สัมมนา หรือห้องจัดเลี้ยง (คน)/Capacity of meeting/seminar or conference room (persons)														Province
		รวม		1 - 49		50 - 199		200 - 299		300 - 399		400 - 499		≥ 500		
		จำนวน	ร้อยละ	จำนวน	ร้อยละ	จำนวน	ร้อยละ	จำนวน	ร้อยละ	จำนวน	ร้อยละ	จำนวน	ร้อยละ	จำนวน	ร้อยละ	
		Number	%	Number	%	Number	%	Number	%	Number	%	Number	%	Number	%	
<b>เหนือ</b>	<b>520</b>	<b>840</b>	<b>100.0</b>	<b>312</b>	<b>37.1</b>	<b>371</b>	<b>44.2</b>	<b>56</b>	<b>6.7</b>	<b>53</b>	<b>6.3</b>	<b>4</b>	<b>0.5</b>	<b>44</b>	<b>5.2</b>	<b>Northern</b>
กำแพงเพชร	9	23	100.0	6	26.1	14	60.9	-	-	1	4.4	-	-	2	8.6	Kamphaeng Phet
เชียงราย	59	97	100.0	4	4.4	30	31.1	26	26.5	30	31.1	1	1.4	5	5.5	Chiang Rai
เชียงใหม่	224	278	100.0	157	56.5	103	37.1	-	-	9	3.2	-	-	9	3.2	Chiang Mai
ตาก	6	13	100.0	1	7.9	8	65.8	-	-	1	7.9	-	-	2	18.4	Tak
นครสวรรค์	12	35	100.0	11	31.9	20	56.5	-	-	-	-	2	5.8	2	5.8	Nakhon Sawan
น่าน	21	31	100.0	14	45.1	13	41.9	2	6.5	-	-	-	-	2	6.5	Nan
พะเยา	13	23	100.0	15	65.2	5	21.7	1	4.4	-	-	-	-	2	8.7	Phayao
พิจิตร	3	7	100.0	2	28.6	3	42.8	-	-	1	14.3	-	-	1	14.3	Phichit
พิษณุโลก	31	106	100.0	46	43.4	48	45.3	4	3.7	1	1.0	-	-	7	6.6	Phisanulok
เพชรบูรณ์	38	55	100.0	8	14.5	42	76.4	5	9.1	-	-	-	-	-	-	Phetchabun
แพร่	11	18	100.0	9	49.8	5	27.9	4	22.3	-	-	-	-	-	-	Phrae
แม่ฮ่องสอน	11	12	100.0	1	8.3	10	83.3	1	8.3	-	-	-	-	-	-	Mae Hong Son
ลำปาง	12	26	100.0	7	24.9	10	36.3	2	5.7	-	-	-	-	9	33.1	Lampang
ลำพูน	13	25	100.0	9	36.0	11	44.0	3	12.0	2	8.0	-	-	-	-	Lamphun
สุโขทัย	30	48	100.0	14	29.7	27	56.8	4	7.8	1	2.1	-	-	2	3.6	Sukhothai
อุดรดิต	10	13	100.0	2	11.5	5	38.4	-	-	6	42.5	-	-	1	7.6	Uttaradit
อุทัยธานี	17	29	100.0	5	17.2	17	58.6	5	17.2	1	3.5	1	3.5	-	-	Uthai Thani

ที่มา : การสำรวจที่พักแรม พ.ศ. 2561 สำนักงานสถิติแห่งชาติ กระทรวงดิจิทัลเพื่อเศรษฐกิจและสังคม

Source : The 2018 Accommodation survey, National Statistical Office, Ministry of Digital Economy and Society.

ตาราง 16 จำนวนและร้อยละของสถานประกอบการที่พักแรมที่มีการจัดประชุม/สัมมนา จำแนกตามจำนวนครั้งของการจัดประชุม/สัมมนา และจังหวัด

TABLE 16 NUMBER AND PERCENTAGE OF ACCOMMODATION'S MEETING/SEMINAR ROOMS BY NUMBER OF MEETING/SEMINAR AND PROVINCE

จังหวัด	จำนวนสถานประกอบการ ที่มีการจัดประชุม/สัมมนา Number of establishments with meeting/ seminar rooms	จำนวนครั้งในการจัดประชุม/สัมมนา Number of meeting/seminar												จำนวนการประชุม เฉลี่ยต่อสถานประกอบการ ที่มีการจัดการประชุม Average number of meeting per establishment	Province
		รวม		1 - 9		10 - 39		40 - 69		70 - 99		≥ 100			
		จำนวน Number	ร้อยละ %	จำนวน Number	ร้อยละ %	จำนวน Number	ร้อยละ %	จำนวน Number	ร้อยละ %	จำนวน Number	ร้อยละ %	จำนวน Number	ร้อยละ %		
<b>เหนือ</b>	<b>520</b>	<b>346</b>	<b>100.0</b>	<b>159</b>	<b>45.9</b>	<b>137</b>	<b>39.6</b>	<b>13</b>	<b>3.8</b>	<b>4</b>	<b>1.1</b>	<b>33</b>	<b>9.6</b>	<b>34.1</b>	<b>Northern</b>
กำแพงเพชร	9	9	100.0	-	-	5	55.6	3	33.3	1	11.1	-	-	31.1	Kamphaeng Phet
เชียงราย	59	56	100.0	26	46.0	22	38.7	1	2.5	3	5.1	4	7.7	27.3	Chiang Rai
เชียงใหม่	224	97	100.0	53	54.6	35	36.1	-	-	-	-	9	9.3	38.5	Chiang Mai
ตาก	6	6	100.0	4	68.4	2	31.6	-	-	-	-	-	-	6.2	Tak
นครสวรรค์	12	12	100.0	6	50.0	-	-	-	-	-	-	6	50.0	98.0	Nakhon Sawan
น่าน	21	21	100.0	17	81.0	1	4.8	3	14.2	-	-	-	-	11.1	Nan
พะเยา	13	6	100.0	-	-	5	81.8	-	-	-	-	1	18.2	63.6	Phayao
พิจิตร	3	3	100.0	1	33.3	1	33.3	1	33.3	-	-	-	-	24.3	Phichit
พิษณุโลก	31	29	100.0	10	34.5	12	41.4	2	6.9	-	-	5	17.2	78.7	Phisanulok
เพชรบูรณ์	38	28	100.0	18	64.7	6	21.2	-	-	-	-	4	14.1	25.6	Phetchabun
แพร่	11	6	100.0	-	-	5	83.3	1	16.7	-	-	-	-	23.8	Phrae
แม่ฮ่องสอน	11	10	100.0	2	20.0	8	80.0	-	-	-	-	-	-	10.6	Mae Hong Son
ลำปาง	12	10	100.0	7	70.0	1	10.0	1	10.0	-	-	1	10.0	20.7	Lampang
ลำพูน	13	7	100.0	-	-	7	100.0	-	-	-	-	-	-	18.1	Lamphun
สุโขทัย	30	19	100.0	6	34.1	11	56.6	-	-	-	-	2	9.3	20.2	Sukhothai
อุดรดิตถ์	10	10	100.0	3	30.0	6	60.0	-	-	-	-	1	10.0	21.3	Uttaradit
อุทัยธานี	17	17	100.0	6	35.6	10	58.6	1	5.8	-	-	-	-	12.6	Uthai Thani

ที่มา : การสำรวจที่พักแรม พ.ศ. 2561 สำนักงานสถิติแห่งชาติ กระทรวงดิจิทัลเพื่อเศรษฐกิจและสังคม

Source : The 2018 Accommodation survey, National Statistical Office, Ministry of Digital Economy and Society.

ตาราง 17 จำนวนและร้อยละของผู้เข้าร่วมประชุม/สัมมนา ตามจำนวนครั้งของการจัดประชุม/สัมมนา จำแนกตามจังหวัด

TABLE 17 NUMBER AND PERCENTAGE OF PARTICIPANTS/SEMINAR BY TIME OF MEETING/SEMINAR BY PROVINCE

จังหวัด	จำนวนสถานประกอบการ		จำนวนผู้เข้าร่วมประชุม/สัมมนา ตามจำนวนครั้งของการจัดประชุม/สัมมนา												จำนวนผู้เข้าร่วมประชุม/สัมมนาเฉลี่ยต่อครั้ง	Province
	Number of establishments		Number of participants/ seminar by times of meeting/seminar													
	มีห้องประชุม/สัมมนา	มีการจัดประชุม/สัมมนา	รวม		1 - 9		10 - 39		40 - 69		70 - 99		≥ 100			
			จำนวน	ร้อยละ	จำนวน	ร้อยละ	จำนวน	ร้อยละ	จำนวน	ร้อยละ	จำนวน	ร้อยละ	จำนวน	ร้อยละ		
เหนือ	520	346	1,818,537	100.0	64,747	3.6	297,102	16.3	73,798	4.1	56,099	3.0	1,326,791	73.0	154.2	Northern
กำแพงเพชร	9	9	28,197	100.0	-	-	2,800	9.9	20,297	72.0	5,100	18.1	-	-	100.7	Kamphaeng Phet
เชียงใหม่	59	56	540,119	100.0	24,371	4.5	85,852	15.9	8,400	1.6	50,999	9.4	370,497	68.6	353.3	Chiang Rai
เชียงใหม่	224	97	446,553	100.0	7,075	1.5	51,200	11.5	-	-	-	-	388,278	87.0	119.7	Chiang Mai
ตาก	6	6	9,600	100.0	4,600	47.9	5,000	52.1	-	-	-	-	-	-	244.1	Tak
นครสวรรค์	12	12	166,100	100.0	1,100	0.7	-	-	-	-	-	-	165,000	99.3	147.5	Nakhon Sawan
น่าน	21	21	18,580	100.0	2,859	15.3	3,000	16.2	12,721	68.5	-	-	-	-	79.6	Nan
พะเยา	13	6	17,050	100.0	-	-	7,050	41.3	-	-	-	-	10,000	58.7	48.7	Phayao
พิจิตร	3	3	15,050	100.0	350	2.3	1,500	10.0	13,200	87.7	-	-	-	-	206.2	Phichit
พิษณุโลก	31	29	406,150	100.0	6,324	1.5	47,325	11.7	12,500	3.1	-	-	340,001	83.7	175.2	Phisanulok
เพชรบูรณ์	38	28	23,747	100.0	3,575	15.1	7,500	31.6	-	-	-	-	12,672	53.3	32.8	Phetchabun
แพร่	11	6	13,500	100.0	-	-	10,500	77.8	3,000	22.2	-	-	-	-	94.4	Phrae
แม่ฮ่องสอน	11	10	13,091	100.0	650	5.0	12,441	95.0	-	-	-	-	-	-	119.5	Mae Hong Son
ลำปาง	12	10	18,324	100.0	9,394	51.3	2,250	12.3	1,680	9.2	-	-	5,000	27.2	87.4	Lampang
ลำพูน	13	7	22,400	100.0	-	-	22,400	100.0	-	-	-	-	-	-	176.4	Lamphun
สุโขทัย	30	19	29,753	100.0	1,153	3.9	11,100	37.3	-	-	-	-	17,500	58.8	78.3	Sukhothai
อุตรดิตถ์	10	10	29,714	100.0	794	2.7	11,077	37.3	-	-	-	-	17,843	60.0	146.0	Uttaradit
อุทัยธานี	17	17	20,609	100.0	2,502	12.1	16,107	78.2	2,000	9.7	-	-	-	-	93.9	Uthai Thani

ที่มา : การสำรวจที่พักแรม พ.ศ. 2561 สำนักงานสถิติแห่งชาติ กระทรวงดิจิทัลเพื่อเศรษฐกิจและสังคม

Source : The 2018 Accommodation survey, National Statistical Office, Ministry of Digital Economy and Society.

ตาราง 18 จำนวนผู้ให้บริการเฉลี่ยต่อวัน และสัดส่วน(%) ของผู้มาใช้บริการในแต่ละประเภทธุรกิจ จำแนกตามผู้ให้บริการ และจังหวัด  
TABLE 18 AVERAGE GUEST PER DAY AND PERCENTAGE BY TYPE OF GUEST AND PROVINCE

จังหวัด	จำนวนผู้ให้บริการเฉลี่ยต่อวันและสัดส่วน / Average guest per day and percentage															Province
	ภัตตาคาร/ห้องอาหาร/Restaurant					สถานบันเทิง/Entertainment					บริการแท็กซี่/รถสิบล้อ / Taxi / Limousine					
	รวม	ชาวไทย Thai		ชาวต่างชาติ Foreigner		รวม	ชาวไทย Thai		ชาวต่างชาติ Foreigner		รวม	ชาวไทย Thai		ชาวต่างชาติ Foreigner		
		จำนวน	ร้อยละ	จำนวน	ร้อยละ		จำนวน	ร้อยละ	จำนวน	ร้อยละ		จำนวน	ร้อยละ	จำนวน	ร้อยละ	
Total	Number	%	Number	%	Total	Number	%	Number	%	Total	Number	%	Number	%		
เหนือ	97,658	50,291	51.5	47,367	48.5	3,411	2,380	69.8	1,031	30.2	3,196	491	15.3	2,705	84.7	Northern
กำแพงเพชร	340	230	67.5	110	32.5	140	126	90.0	14	10.0	-	-	-	-	-	Kamphaeng Phet
เชียงใหม่	6,290	3,523	56.0	2,767	44.0	941	638	67.9	302	32.1	1,134	378	33.3	756	66.7	Chiang Rai
เชียงใหม่	79,626	37,867	47.6	41,759	52.4	-	-	-	-	-	1,644	47	2.8	1,597	97.2	Chiang Mai
ตาก	65	54	83.1	11	16.9	60	60	100.0	-	-	-	-	-	-	-	Tak
นครสวรรค์	191	182	95.2	9	4.8	30	20	66.7	10	33.3	-	-	-	-	-	Nakhon Sawan
น่าน	626	579	92.6	46	7.4	30	30	100.0	-	-	-	-	-	-	-	Nan
พะเยา	165	152	92.1	13	7.9	100	100	100.0	-	-	-	-	-	-	-	Phayao
พิจิตร	50	49	97.0	2	3.0	31	31	100.0	-	-	-	-	-	-	-	Phichit
พิษณุโลก	2,718	1,994	73.4	724	26.6	1,322	910	68.8	412	31.2	12	6	50.0	6	50.0	Phisanulok
เพชรบูรณ์	3,080	2,725	88.5	355	11.5	150	135	90.0	15	10.0	-	-	-	-	-	Phetchabun
แพร่	199	130	65.3	69	34.7	50	48	95.0	3	5.0	-	-	-	-	-	Phrae
แม่ฮ่องสอน	1,095	388	35.4	707	64.6	310	104	33.7	206	66.3	330	33	10.0	297	90.0	Mae Hong Son
ลำปาง	1,209	960	79.4	249	20.6	-	-	-	-	-	-	-	-	-	-	Lampang
ลำพูน	316	291	92.2	25	7.8	-	-	-	-	-	60	24	40.0	36	60.0	Lamphun
สุโขทัย	1,227	734	59.8	493	40.2	93	30	32.5	63	67.5	18	4	20.0	14	80.0	Sukhothai
อุตรดิตถ์	65	52	79.3	14	20.7	123	118	96.0	5	4.0	-	-	-	-	-	Uttaradit
อุทัยธานี	397	383	96.6	14	3.4	30	29	95.0	2	5.0	-	-	-	-	-	Uthai Thani

ที่มา : การสำรวจที่พักแรม พ.ศ. 2561 สำนักงานสถิติแห่งชาติ กระทรวงดิจิทัลเพื่อเศรษฐกิจและสังคม

Source : The 2018 Accommodation survey, National Statistical Office, Ministry of Digital Economy and Society.

ตาราง 18 จำนวนผู้ให้บริการเฉลี่ยต่อวัน และสัดส่วน(%) ของผู้มาใช้บริการในแต่ละประเภทธุรกิจ จำแนกตามผู้ให้บริการ และจังหวัด (ต่อ)  
TABLE 18 AVERAGE GUEST PER DAY AND PERCENTAGE BY TYPE OF GUEST AND PROVINCE (Cont'd)

จังหวัด	จำนวนผู้ให้บริการเฉลี่ยต่อวันและสัดส่วน / Average guest per day and percentage														Province	
	ตัดผม - เสริมสวย/Barber-saloon					สปา/Spa					นวดแผนไทย/Massage					
	รวม Total	ชาวไทย Thai		ชาวต่างชาติ Foreigner		รวม Total	ชาวไทย Thai		ชาวต่างชาติ Foreigner		รวม Total	ชาวไทย Thai		ชาวต่างชาติ Foreigner		
		จำนวน Number	ร้อยละ %	จำนวน Number	ร้อยละ %		จำนวน Number	ร้อยละ %	จำนวน Number	ร้อยละ %		จำนวน Number	ร้อยละ %	จำนวน Number		ร้อยละ %
เหนือ	12	12	100.0	-	-	2,531	789	31.2	1,742	68.8	2,758	621	22.5	2,137	77.5	Northern
กำแพงเพชร	-	-	-	-	-	-	-	-	-	-	15	9	60.0	6	40.0	Kamphaeng Phet
เชียงใหม่	-	-	-	-	-	125	32	25.9	92	74.1	301	122	40.5	179	59.5	Chiang Rai
เชียงใหม่	-	-	-	-	-	1,666	150	9.0	1,516	91.0	1,666	150	9.0	1,516	91.0	Chiang Mai
ตาก	-	-	-	-	-	5	3	60.0	2	40.0	117	25	21.2	92	78.8	Tak
นครสวรรค์	-	-	-	-	-	20	20	100.0	-	-	20	20	100.0	-	-	Nakhon Sawan
น่าน	-	-	-	-	-	-	-	-	-	-	20	20	100.0	-	-	Nan
พะเยา	-	-	-	-	-	2	2	100.0	-	-	2	2	100.0	-	-	Phayao
พิจิตร	-	-	-	-	-	-	-	-	-	-	-	-	-	-	-	Phichit
พิษณุโลก	-	-	-	-	-	550	495	90.0	55	10.0	87	81	92.8	6	7.2	Phisanulok
เพชรบูรณ์	-	-	-	-	-	-	-	-	-	-	-	-	-	-	-	Phetchabun
แพร่	-	-	-	-	-	10	2	20.0	8	80.0	15	12	80.0	3	20.0	Phrae
แม่ฮ่องสอน	-	-	-	-	-	-	-	-	-	-	290	60	20.5	231	79.5	Mae Hong Son
ลำปาง	-	-	-	-	-	-	-	-	-	-	-	-	-	-	-	Lampang
ลำพูน	-	-	-	-	-	120	80	66.5	40	33.5	120	72	60.0	48	40.0	Lamphun
สุโขทัย	-	-	-	-	-	33	5	16.0	28	84.0	104	48	46.5	56	53.5	Sukhothai
อุตรดิตถ์	12	12	100.0	-	-	-	-	-	-	-	-	-	-	-	-	Uttaradit
อุทัยธานี	-	-	-	-	-	-	-	-	-	-	-	-	-	-	-	Uthai Thani

ที่มา : การสำรวจที่พักแรม พ.ศ. 2561 สำนักงานสถิติแห่งชาติ กระทรวงดิจิทัลเพื่อเศรษฐกิจและสังคม

Source : The 2018 Accommodation survey, National Statistical Office, Ministry of Digital Economy and Society.



ตาราง 18 จำนวนผู้ให้บริการเฉลี่ยต่อวัน และสัดส่วน(%) ของผู้มาใช้บริการในแต่ละประเภทธุรกิจ จำแนกตามผู้ให้บริการ และจังหวัด  
TABLE 18 AVERAGE GUEST PER DAY AND PERCENTAGE BY TYPE OF GUEST AND PROVINCE

จังหวัด	จำนวนผู้ให้บริการเฉลี่ยต่อวันและสัดส่วน / Average guest per day and percentage															Province
	บริการนำเที่ยว/Tour services					ร้านขายของที่ระลึก/Souvenir shop					อื่น ๆ/Others					
	รวม Total	ชาวไทย Thai		ชาวต่างชาติ Foreigner		รวม Total	ชาวไทย Thai		ชาวต่างชาติ Foreigner		รวม Total	ชาวไทย Thai		ชาวต่างชาติ Foreigner		
		จำนวน Number	ร้อยละ %	จำนวน Number	ร้อยละ %		จำนวน Number	ร้อยละ %	จำนวน Number	ร้อยละ %		จำนวน Number	ร้อยละ %	จำนวน Number	ร้อยละ %	
เหนือ	2,292	701	30.6	1,591	69.4	1,822	1,249	68.6	573	31.4	267	106	39.7	161	60.3	Northern
กำแพงเพชร	-	-	-	-	-	-	-	-	-	-	-	-	-	-	-	Kamphaeng Phet
เชียงใหม่	733	234	31.9	499	68.1	191	52	27.4	138	72.6	-	-	-	-	-	Chiang Rai
เชียงใหม่	206	91	44.3	115	55.7	185	44	23.9	141	76.1	-	-	-	-	-	Chiang Mai
ตาก	994	162	16.3	832	83.7	-	-	-	-	-	-	-	-	-	-	Tak
นครสวรรค์	-	-	-	-	-	40	40	100.0	-	-	-	-	-	-	-	Nakhon Sawan
น่าน	-	-	-	-	-	84	72	86.5	11	13.5	-	-	-	-	-	Nan
พะเยา	-	-	-	-	-	-	-	-	-	-	-	-	-	-	-	Phayao
พิจิตร	-	-	-	-	-	-	-	-	-	-	-	-	-	-	-	Phichit
พิษณุโลก	-	-	-	-	-	-	-	-	-	-	-	-	-	-	-	Phisanulok
เพชรบูรณ์	-	-	-	-	-	740	740	100.0	-	-	-	-	-	-	-	Phetchabun
แพร่	2	1	50.0	1	50.0	40	32	80.0	8	20.0	-	-	-	-	-	Phrae
แม่ฮ่องสอน	145	103	71.0	42	29.0	157	61	39.2	95	60.8	190	57	30.0	133	70.0	Mae Hong Son
ลำปาง	-	-	-	-	-	105	91	87.2	13	12.8	13	13	100.0	-	-	Lampang
ลำพูน	100	20	20.0	80	80.0	210	90	42.8	120	57.2	-	-	-	-	-	Lamphun
สุโขทัย	17	-	-	17	100.0	61	16	26.9	44	73.1	49	21	42.4	28	57.6	Sukhothai
อุตรดิตถ์	-	-	-	-	-	10	9	90.0	1	10.0	16	16	100.0	-	-	Uttaradit
อุทัยธานี	95	90	94.7	5	5.3	-	-	-	-	-	-	-	-	-	-	Uthai Thani

ที่มา : การสำรวจที่พักแรม พ.ศ. 2561 สำนักงานสถิติแห่งชาติ กระทรวงดิจิทัลเพื่อเศรษฐกิจและสังคม

Source : The 2018 Accommodation survey, National Statistical Office, Ministry of Digital Economy and Society.

ตาราง 19 จำนวนและร้อยละของสถานประกอบการที่พักแรม จำแนกตามการมีสิ่งอำนวยความสะดวกบริการ ประเภทของสิ่งอำนวยความสะดวก และจังหวัด  
TABLE 19 NUMBER AND PERCENTAGE OF ACCOMMODATION BY TYPE OF FACILITIES BY PROVINCE

จังหวัด	จำนวนสถานประกอบการ Number of establishments												ประเภทสิ่งอำนวยความสะดวก Types of facilities												Province
	รวม		ไม่มีบริการ		มีบริการ		ศูนย์สุขภาพ		สระว่ายน้ำ		สนามเด็กเล่น		สปา		นวดแผนไทย		บริการรถรับ-ส่ง		อินเทอร์เน็ต		บริการทางการสื่อสาร		อื่นๆ		
	Total		สิ่งอำนวยความสะดวก		สิ่งอำนวยความสะดวก		Health center/fitness		Swimming pool		kid club		Spa		Massage		Shuttle bus		Internet		Postal service		Others		
	จำนวน	ร้อยละ	จำนวน	ร้อยละ	จำนวน	ร้อยละ	จำนวน	ร้อยละ	จำนวน	ร้อยละ	จำนวน	ร้อยละ	จำนวน	ร้อยละ	จำนวน	ร้อยละ	จำนวน	ร้อยละ	จำนวน	ร้อยละ	จำนวน	ร้อยละ	จำนวน	ร้อยละ	
Number	%	Number	%	Number	%	Number	%	Number	%	Number	%	Number	%	Number	%	Number	%	Number	%	Number	%	Number	%		
เหนือ	4,960	100.0	1,615	32.6	3,345	67.4	205	6.1	636	19.0	191	5.7	317	9.5	379	11.3	587	17.5	3,190	95.4	519	15.5	269	8.1	Northern
กำแพงเพชร	149	100.0	14	9.3	135	90.7	1	0.7	-	-	-	-	-	-	1	0.7	1	0.7	134	99.3	2	1.5	-	-	Kamphaeng Phet
เชียงใหม่	637	100.0	129	20.2	508	79.8	34	6.8	64	12.6	44	8.7	39	7.7	47	9.3	142	28.0	430	84.5	57	11.2	66	12.9	Chiang Rai
เชียงใหม่	1,480	100.0	580	39.2	900	60.8	133	14.8	428	47.6	109	12.1	241	26.8	235	26.1	338	37.5	900	100.0	314	34.8	162	18.0	Chiang Mai
ตาก	169	100.0	68	40.5	101	59.5	2	2.3	2	2.0	-	-	1	1.0	11	10.6	8	7.5	89	88.9	16	16.3	-	-	Tak
นครสวรรค์	200	100.0	47	23.5	153	76.5	2	1.3	25	16.2	2	1.3	6	3.9	19	12.6	7	4.3	130	84.8	8	4.9	2	1.3	Nakhon Sawan
น่าน	234	100.0	69	29.5	165	70.5	2	1.2	2	1.2	1	0.6	-	-	15	8.9	6	3.8	146	88.3	25	15.0	3	1.7	Nan
พะเยา	129	100.0	32	24.9	97	75.1	8	8.7	8	8.2	8	8.7	7	7.2	7	7.2	11	11.8	97	100.0	18	19.0	10	10.8	Phayao
พิจิตร	102	100.0	24	23.4	78	76.6	-	-	-	-	-	-	-	-	-	-	-	-	78	100.0	-	-	1	1.3	Phichit
พิษณุโลก	260	100.0	81	31.2	179	68.8	2	1.3	17	9.6	6	3.3	5	2.8	5	2.6	3	1.9	173	96.6	30	16.9	-	-	Phisanulok
เพชรบูรณ์	539	100.0	41	7.5	498	92.5	-	-	10	2.0	-	-	-	-	-	-	6	1.2	498	100.0	-	-	-	-	Phetchabun
แพร่	104	100.0	36	34.8	68	65.2	1	1.5	3	4.4	1	1.5	3	4.4	3	4.4	5	7.4	68	100.0	7	10.1	7	10.2	Phrae
แม่ฮ่องสอน	344	100.0	236	68.5	108	31.5	1	0.9	24	22.0	2	1.8	-	-	3	2.8	25	22.7	108	100.0	4	3.4	2	1.8	Mae Hong Son
ลำปาง	135	100.0	69	50.7	66	49.3	-	-	2	2.3	-	-	-	-	-	-	11	16.6	66	100.0	4	6.1	3	3.8	Lampang
ลำพูน	60	100.0	27	44.3	33	55.7	-	-	9	27.4	8	24.4	2	6.0	4	12.0	3	9.0	29	88.0	4	12.0	4	12.0	Lamphun
สุโขทัย	200	100.0	83	41.3	117	58.7	14	12.0	31	26.0	4	3.7	10	8.6	26	22.3	16	14.0	114	96.7	22	19.2	-	-	Sukhothai
อุตรดิตถ์	117	100.0	44	37.6	73	62.4	1	1.4	7	9.0	2	2.1	-	-	1	1.4	1	1.4	73	100.0	1	1.4	-	-	Uttaradit
อุทัยธานี	101	100.0	37	36.5	64	63.5	2	3.8	5	8.5	3	5.4	2	3.8	2	3.8	3	5.4	57	88.3	7	11.2	10	15.5	Uthai Thani

หมายเหตุ : สถานประกอบการที่พักแรม 1 แห่ง สามารถตอบได้มากกว่า 1 คำตอบ

Note : one establishment can respond more than one choice

ที่มา : การสำรวจที่พักแรม พ.ศ. 2561 สำนักงานสถิติแห่งชาติ กระทรวงดิจิทัลเพื่อเศรษฐกิจและสังคม

Source : The 2018 Accommodation survey, National Statistical Office, Ministry of Digital Economy and Society.

ภาคตะวันออกเฉียงเหนือ  
NORTHEASTERN REGION



## สารบัญตารางสถิติ

			หน้า
ตาราง	1	จำนวนและร้อยละของสถานประกอบการที่พักแรม จำแนกตามจังหวัด	149
ตาราง	2	จำนวนและร้อยละของสถานประกอบการที่พักแรม จำแนกตามรูปแบบการจัดตั้งตามกฎหมาย และจังหวัด	150
ตาราง	3	จำนวนและร้อยละของสถานประกอบการที่พักแรม จำแนกตามระยะเวลาในการดำเนินกิจการ และจังหวัด	151
ตาราง	4	จำนวนและร้อยละของสถานประกอบการที่พักแรม จำแนกตามมูลค่าเงินทุนจดทะเบียน และจังหวัด	152
ตาราง	5	จำนวนคนทำงานของสถานประกอบการที่พักแรมในปี 2560 จำแนกตามลักษณะการจ้างงาน เพศ และจังหวัด	153
ตาราง	6	ค่าตอบแทนแรงงานของสถานประกอบการที่พักแรมในปี 2560 จำแนกตามจังหวัด	154
ตาราง	7	ค่าใช้จ่ายทั้งสิ้น มูลค่าสินค้าและวัสดุประกอบและส่วนเปลี่ยนแปลงสินค้าของสถานประกอบการที่พักแรมปี 2560 จำแนกตามจังหวัด	155
ตาราง	8	รายรับทั้งสิ้นของสถานประกอบการที่พักแรมในปี 2560 จำแนกตามจังหวัด	156
ตาราง	9	มูลค่าตามบัญชีของสินทรัพย์ ณ วันที่ 1 มกราคม 2560 จำแนกตามจังหวัด	157
ตาราง	10	มูลค่าตามบัญชีของสินทรัพย์ ณ วันที่ 31 ธันวาคม 2560 จำแนกตามจังหวัด	158
ตาราง	11	มูลค่าสินทรัพย์ถาวรที่เปลี่ยนแปลงของสถานประกอบการที่พักแรมระหว่าง มกราคม - ธันวาคม 2560 จำแนกตามจังหวัด	159

## สารบัญตารางสถิติ (ต่อ)

			หน้า
ตาราง	12	จำนวนและร้อยละของห้องพัก จำแนกตามประเภทห้องพัก และจังหวัด	160
ตาราง	13	จำนวนและร้อยละของห้องสามัญ จำแนกตามประเภทห้องพัก และจังหวัด	161
ตาราง	14	จำนวนและร้อยละของผู้เข้าพักชาวไทย และชาวต่างประเทศ จำแนกตามจังหวัด	162
ตาราง	15	จำนวนและร้อยละของห้องประชุม/สัมมนา หรือห้องจัดเลี้ยง จำแนกตามขนาดความจุ (คน) และจังหวัด	163
ตาราง	16	จำนวนและร้อยละของสถานประกอบการที่พักรวมที่มีการจัดประชุม/สัมมนา จำแนกตามจำนวนครั้งของการจัดประชุม/สัมมนา และจังหวัด	164
ตาราง	17	จำนวนและร้อยละของผู้เข้าร่วมประชุม/สัมมนา ตามจำนวนครั้งของการจัดประชุม/สัมมนา จำแนกตามจังหวัด	165
ตาราง	18	จำนวนผู้ใช้บริการเฉลี่ยต่อวัน และสัดส่วน(%) ของผู้มาใช้บริการ ในแต่ละประเภทธุรกิจ จำแนกตามผู้ใช้บริการ และจังหวัด	166
ตาราง	19	จำนวนและร้อยละของสถานประกอบการที่พักรวม จำแนกตามการมีสิ่งอำนวยความสะดวกบริการ ประเภทของสิ่งอำนวยความสะดวก และจังหวัด	169

## LIST OF STATISTICAL TABLES

			PAGE
TABLE	1	NUMBER AND PERCENTAGE OF ACCOMMODATION BY PROVINCE	149
TABLE	2	NUMBER AND PERCENTAGE OF ACCOMMODATION BY FORM OF LEGAL ORGANIZATION AND PROVINCE	150
TABLE	3	NUMBER AND PERCENTAGE OF ACCOMMODATION BY PERIOD OF OPERATION AND PROVINCE	151
TABLE	4	NUMBER AND PERCENTAGE OF ACCOMMODATION BY VALUE OF REGISTERED CAPITAL AND PROVINCE	152
TABLE	5	NUMBER OF PERSONS ENGAGED OF ACCOMMODATION IN 2017 BY WORK STATUS, SEX AND PROVINCE	153
TABLE	6	REMUNERATION OF ACCOMMODATION IN 2017 BY PROVINCE	154
TABLE	7	TOTAL EXPENSES, VALUE OF STOCKS AND CHANGE IN VALUE OF STOCKS OF ACCOMMODATION IN 2017 BY PROVINCE	155
TABLE	8	RECEIPTS OF ACCOMMODATION IN 2017 BY PROVINCE	156
TABLE	9	BOOK VALUE OF ASSETS ON JANUARY 1, 2017 BY PROVINCE	157
TABLE	10	BOOK VALUE OF ASSETS ON DECEMBER 31, 2017 BY PROVINCE	158
TABLE	11	VALUE OF FIXED ASSETS CHANGED OF ACCOMMODATION IN JANUARY – DECEMBER, 2017 BY PROVINCE	159

## LIST OF STATISTICAL TABLES (Cont'd)

			PAGE
TABLE	12	NUMBER AND PERCENTAGE OF ROOMS BY TYPE OF ROOM AND PROVINCE	160
TABLE	13	NUMBER AND PERCENTAGE OF COMMON ROOMS BY TYPE OF ROOM AND PROVINCE	161
TABLE	14	NUMBER AND PERCENTAGE OF GUEST BY NATIONALITY AND PROVINCE	162
TABLE	15	NUMBER AND PERCENTAGE OF MEETING/SEMINAR ROOM OR CONFERENCE ROOM BY CAPACITY (PERSONS) AND PROVINCE	163
TABLE	16	NUMBER AND PERCENTAGE OF ACCOMMODATION'S MEETING/SEMINAR ROOMS BY NUMBER OF MEETING/SEMINAR AND PROVINCE	164
TABLE	17	NUMBER AND PERCENTAGE OF PARTICIPANTS/SEMINAR BY TIME OF MEETING/SEMINAR BY PROVINCE	165
TABLE	18	AVERAGE GUEST PER DAY AND PERCENTAGE BY TYPE OF GUEST AND PROVINCE	166
TABLE	19	NUMBER AND PERCENTAGE OF ACCOMMODATION BY TYPE OF FACILITIES BY PROVINCE	169

ตาราง 1 จำนวนและร้อยละของสถานประกอบการที่พักแรม จำแนกตามจังหวัด

TABLE 1 NUMBER AND PERCENTAGE OF ACCOMMODATION BY PROVINCE

จังหวัด	จำนวนสถานประกอบการ		ห้องพัก		Province
	Number of establishments		Room		
	จำนวน Number	ร้อยละ %	จำนวน Number	ร้อยละ %	
<b>ตะวันออกเฉียงเหนือ</b>	<b>4,977</b>	<b>100.0</b>	<b>95,350</b>	<b>100.0</b>	<b>Northeastern</b>
กาฬสินธุ์	199	4.0	2,601	2.7	Kalasin
ขอนแก่น	343	6.9	6,188	6.5	Khon Kaen
ชัยภูมิ	215	4.3	3,842	4.0	Chaiyaphum
นครพนม	198	4.0	3,389	3.5	Nakhon Phanom
นครราชสีมา	795	16.0	20,187	21.2	Nakhon Ratchasima
บึงกาฬ	135	2.7	2,450	2.5	Bueng Kan
บุรีรัมย์	230	4.6	4,550	4.7	Buri Ram
มหาสารคาม	199	4.0	3,538	3.7	Maha Sarakham
มุกดาหาร	147	3.0	3,402	3.6	Mukdahan
ยโสธร	92	1.8	1,490	1.6	Yasothon
ร้อยเอ็ด	174	3.5	3,595	3.8	Roi Et
เลย	470	9.4	6,432	6.8	Loei
ศรีสะเกษ	119	2.4	3,019	3.2	Si Sa Ket
สกลนคร	252	5.1	4,373	4.6	Sakon Nakhon
สุรินทร์	189	3.8	3,663	3.8	Surin
หนองคาย	200	4.0	3,777	4.0	Nong Khai
หนองบัวลำภู	97	2.0	1,201	1.3	Nong Bua Lam Phu
อุดรธานี	402	8.1	7,846	8.2	Udon Thani
อุบลราชธานี	427	8.5	8,562	9.0	Ubon Ratchathani
อำนาจเจริญ	94	1.9	1,245	1.3	Amnat Charoen

ที่มา : การสำรวจที่พักแรม พ.ศ. 2561 สำนักงานสถิติแห่งชาติ กระทรวงดิจิทัลเพื่อเศรษฐกิจและสังคม

Source : The 2018 Accommodation survey, National Statistical Office, Ministry of Digital Economy and Society.



ตาราง 2 จำนวนและร้อยละของสถานประกอบการที่พักรวม จำแนกตามรูปแบบการจัดตั้งตามกฎหมาย และจังหวัด

TABLE 2 NUMBER AND PERCENTAGE OF ACCOMMODATION BY FORM OF LEGAL ORGANIZATION AND PROVINCE

จังหวัด	จำนวน		ส่วนบุคคล		ห้างหุ้นส่วนสามัญนิติบุคคล		บริษัทจำกัด		การจัดตั้ง		Province
	สถาน-ประกอบกร		ห้างหุ้นส่วนสามัญที่ไม่เป็นนิติบุคคล		ห้างหุ้นส่วนจำกัด		บริษัทจำกัด (มหาชน)		ในรูปแบบอื่น ๆ		
	Number of establishments		Individual proprietor		Juristic partnership		Company limited, public company limited		Other		
	จำนวน	ร้อยละ	จำนวน	ร้อยละ	จำนวน	ร้อยละ	จำนวน	ร้อยละ	จำนวน	ร้อยละ	
	Number	%	Number	%	Number	%	Number	%	Number	%	
<b>ตะวันออกเฉียงเหนือ</b>	<b>4,977</b>	<b>100.0</b>	<b>4,442</b>	<b>89.2</b>	<b>278</b>	<b>5.6</b>	<b>206</b>	<b>4.2</b>	<b>51</b>	<b>1.0</b>	<b>Northeastern</b>
กาฬสินธุ์	199	100.0	196	98.5	2	1.0	1	0.5	-	-	Kalasin
ขอนแก่น	343	100.0	300	87.6	20	5.8	23	6.6	-	-	Khon Kaen
ชัยภูมิ	215	100.0	193	89.8	12	5.4	10	4.8	-	-	Chaiyaphum
นครพนม	198	100.0	191	96.3	4	2.2	3	1.5	-	-	Nakhon Phanom
นครราชสีมา	795	100.0	565	71.1	140	17.6	82	10.3	8	1.0	Nakhon Ratchasima
บึงกาฬ	135	100.0	130	96.3	2	1.5	3	2.2	-	-	Bueng Kan
บุรีรัมย์	230	100.0	202	87.8	6	2.6	2	0.9	20	8.7	Buri Ram
มหาสารคาม	199	100.0	192	96.5	4	2.0	3	1.5	-	-	Maha Sarakham
มุกดาหาร	147	100.0	113	76.9	16	10.9	13	8.8	5	3.4	Mukdahan
ยโสธร	92	100.0	88	95.2	2	2.6	2	2.2	-	-	Yasothon
ร้อยเอ็ด	174	100.0	159	91.4	11	6.5	4	2.1	-	-	Roi Et
เลย	470	100.0	446	94.8	14	3.1	1	0.2	9	1.9	Loei
ศรีสะเกษ	119	100.0	114	95.8	2	1.7	3	2.5	-	-	Si Sa Ket
สกลนคร	252	100.0	244	96.8	1	0.4	7	2.8	-	-	Sakon Nakhon
สุรินทร์	189	100.0	165	87.3	16	8.5	7	3.7	1	0.5	Surin
หนองคาย	200	100.0	189	94.3	2	1.2	5	2.5	4	2.0	Nong Khai
หนองบัวลำภู	97	100.0	96	99.0	1	1.0	-	-	-	-	Nong Bua Lam Phu
อุดรธานี	402	100.0	360	89.6	13	3.1	26	6.6	3	0.7	Udon Thani
อุบลราชธานี	427	100.0	405	94.9	10	2.3	11	2.6	1	0.2	Ubon Ratchathani
อำนาจเจริญ	94	100.0	94	100.0	-	-	-	-	-	-	Amnat Charoen

ที่มา : การสำรวจที่พักแรม พ.ศ. 2561 สำนักงานสถิติแห่งชาติ กระทรวงดิจิทัลเพื่อเศรษฐกิจและสังคม

Source : The 2018 Accommodation survey, National Statistical Office, Ministry of Digital Economy and Society.

ตาราง 3 จำนวนและร้อยละของสถานประกอบการที่พักแรม จำแนกตามระยะเวลาในการดำเนินการ และจังหวัด

TABLE 3 NUMBER AND PERCENTAGE OF ACCOMMODATION BY PERIOD OF OPERATION AND PROVINCE

จังหวัด	จำนวนสถานประกอบการ		ระยะเวลาในการดำเนินการ (ปี)										Province
	Number of establishments		Period of operation (Years)										
	จำนวน	ร้อยละ	< 5		5 - 9		10 - 19		20 - 29		≥ 30		
Number	%	Number	%	Number	%	Number	%	Number	%	Number	%	Number	%
<b>ตะวันออกเฉียงเหนือ</b>	<b>4,977</b>	<b>100.0</b>	<b>1,627</b>	<b>32.7</b>	<b>1,843</b>	<b>37.0</b>	<b>990</b>	<b>19.9</b>	<b>235</b>	<b>4.7</b>	<b>282</b>	<b>5.7</b>	<b>Northeastern</b>
กาฬสินธุ์	199	100.0	55	27.7	90	45.2	50	25.1	4	2.0	-	-	Kalasin
ขอนแก่น	343	100.0	61	17.8	177	51.6	83	24.2	22	6.4	-	-	Khon Kaen
ชัยภูมิ	215	100.0	66	30.9	91	42.4	21	9.5	-	-	37	17.2	Chaiyaphum
นครพนม	198	100.0	84	42.7	70	35.2	22	10.8	1	0.5	21	10.8	Nakhon Phanom
นครราชสีมา	795	100.0	420	52.8	136	17.1	66	8.3	70	8.8	103	13.0	Nakhon Ratchasima
บึงกาฬ	135	100.0	52	38.4	55	41.3	11	8.0	17	12.3	-	-	Bueng Kan
บุรีรัมย์	230	100.0	82	35.8	73	31.7	70	30.5	5	2.0	-	-	Buri Ram
มหาสารคาม	199	100.0	52	26.0	81	40.7	64	32.3	2	1.0	-	-	Maha Sarakham
มุกดาหาร	147	100.0	46	31.3	41	27.8	46	31.6	14	9.3	-	-	Mukdahan
ยโสธร	92	100.0	20	21.7	30	32.6	40	43.5	2	2.2	-	-	Yasothon
ร้อยเอ็ด	174	100.0	52	29.9	70	40.2	47	27.0	4	2.3	1	0.6	Roi Et
เลย	470	100.0	191	40.7	169	36.0	94	20.0	10	2.1	6	1.2	Loei
ศรีสะเกษ	119	100.0	19	16.0	39	32.7	46	38.7	1	0.8	14	11.8	Si Sa Ket
สกลนคร	252	100.0	87	34.8	124	49.1	36	14.3	4	1.4	1	0.4	Sakon Nakhon
สุรินทร์	189	100.0	100	52.9	49	26.0	24	12.7	2	1.0	14	7.4	Surin
หนองคาย	200	100.0	65	32.5	65	32.5	29	14.5	28	14.0	13	6.5	Nong Khai
หนองบัวลำภู	97	100.0	20	20.6	30	31.0	40	41.2	7	7.2	-	-	Nong Bua Lam Phu
อุดรธานี	402	100.0	44	10.9	238	59.4	73	18.1	5	1.2	42	10.4	Udon Thani
อุบลราชธานี	427	100.0	93	21.8	167	39.1	112	26.2	31	7.3	24	5.6	Ubon Ratchathani
อำนาจเจริญ	94	100.0	18	19.4	48	50.6	16	17.0	6	6.5	6	6.5	Amnat Charoen

ที่มา : การสำรวจที่พักแรม พ.ศ. 2561 สำนักงานสถิติแห่งชาติ กระทรวงดิจิทัลเพื่อเศรษฐกิจและสังคม

Source : The 2018 Accommodation survey, National Statistical Office, Ministry of Digital Economy and Society.

ตาราง 4 จำนวนและร้อยละของสถานประกอบการที่พักแรม จำแนกตามมูลค่าเงินทุนจดทะเบียน และจังหวัด

TABLE 4 NUMBER AND PERCENTAGE OF ACCOMMODATION BY VALUE OF REGISTERED CAPITAL AND PROVINCE

จังหวัด	จำนวนสถาน- ประกอบการ		ไม่มีทุนจดทะเบียน		มูลค่าทุนจดทะเบียน (ล้านบาท) Value of registered capital (Million Baht)														Province
	Number of establishments		No value of registered capital		รวม		< 1		1 - 9		10 - 49		50 - 99		100 - 199		≥ 200		
	จำนวน Number	ร้อยละ %	จำนวน Number	ร้อยละ %	จำนวน Number	ร้อยละ %	จำนวน Number	ร้อยละ %	จำนวน Number	ร้อยละ %	จำนวน Number	ร้อยละ %	จำนวน Number	ร้อยละ %	จำนวน Number	ร้อยละ %	จำนวน Number	ร้อยละ %	
ตะวันออกเฉียงเหนือ	4,977	100.0	4,406	88.5	571	11.5	163	3.3	338	6.8	37	0.7	14	0.3	15	0.3	4	0.1	Northeastern
กาฬสินธุ์	199	100.0	195	98.0	4	2.0	-	-	-	-	3	1.5	1	0.5	-	-	-	-	Kalasin
ขอนแก่น	343	100.0	285	83.2	58	16.8	29	8.3	28	8.2	-	-	-	-	1	0.3	-	-	Khon Kaen
ชัยภูมิ	215	100.0	193	89.8	22	10.2	3	1.3	18	8.4	1	0.5	-	-	-	-	-	-	Chaiyaphum
นครพนม	198	100.0	168	84.8	30	15.2	3	1.7	26	13.0	1	0.5	-	-	-	-	-	-	Nakhon Phanom
นครราชสีมา	795	100.0	673	84.7	122	15.3	62	7.7	52	6.6	-	-	8	1.0	-	-	-	-	Nakhon Ratchasima
บึงกาฬ	135	100.0	129	95.6	6	4.4	-	-	6	4.4	-	-	-	-	-	-	-	-	Buang Kan
บุรีรัมย์	230	100.0	204	88.7	26	11.3	18	8.0	2	0.7	6	2.6	-	-	-	-	-	-	Buri Ram
มหาสารคาม	199	100.0	192	96.5	7	3.5	-	-	3	1.5	4	2.0	-	-	-	-	-	-	Maha Sarakham
มุกดาหาร	147	100.0	120	81.6	27	18.4	-	-	22	15.0	2	1.4	-	-	-	-	3	2.0	Mukdahan
ยโสธร	92	100.0	82	89.1	10	10.9	-	-	7	7.6	1	1.1	-	-	2	2.2	-	-	Yasothon
ร้อยเอ็ด	174	100.0	145	83.6	29	16.4	14	7.8	12	7.1	3	1.5	-	-	-	-	-	-	Roi Et
เลย	470	100.0	454	96.5	16	3.5	1	0.2	15	3.3	-	-	-	-	-	-	-	-	Loei
ศรีสะเกษ	119	100.0	102	86.0	17	14.0	2	1.7	15	12.3	-	-	-	-	-	-	-	-	Si Sa Ket
สกลนคร	252	100.0	209	82.9	43	17.1	21	8.5	19	7.6	3	1.0	-	-	-	-	-	-	Sakon Nakhon
สุรินทร์	189	100.0	154	81.5	35	18.5	1	0.6	32	16.9	-	-	1	0.5	1	0.5	-	-	Surin
หนองคาย	200	100.0	183	91.5	17	8.5	-	-	14	7.0	1	0.5	2	1.0	-	-	-	-	Nong Khai
หนองบัวลำภู	97	100.0	95	98.0	2	2.0	-	-	2	2.0	-	-	-	-	-	-	-	-	Nong Bua Lam Phu
อุดรธานี	402	100.0	347	86.3	55	13.7	7	1.8	31	7.7	5	1.2	2	0.5	10	2.5	-	-	Udon Thani
อุบลราชธานี	427	100.0	382	89.5	45	10.5	2	0.5	33	7.7	8	1.9	-	-	1	0.2	1	0.2	Ubon Ratchathani
อำนาจเจริญ	94	100.0	94	100.0	-	-	-	-	-	-	-	-	-	-	-	-	-	-	Amnat Charoen

ที่มา : การสำรวจที่พักแรม พ.ศ. 2561 สำนักงานสถิติแห่งชาติ กระทรวงดิจิทัลเพื่อเศรษฐกิจและสังคม

Source : The 2018 Accommodation survey, National Statistical Office, Ministry of Digital Economy and Society.

ตาราง 5 จำนวนคนทำงานของสถานประกอบการที่พักแรมในปี 2561 จำแนกตามลักษณะการจ้างงาน เพศ และจังหวัด

TABLE 5 NUMBER OF PERSONS ENGAGED OF ACCOMMODATION IN 2017 BY WORK STATUS, SEX AND PROVINCE

จังหวัด	รวม			คนทำงานโดยไม่ได้รับ			ลูกจ้าง Employees															Province	
	Total			ค่าจ้าง เงินเดือน			รวม			ระดับผู้บริหาร			รองหัวหน้าฝ่ายและผู้ช่วย			พนักงานผู้ใช้เทคนิค			พนักงานที่ไม่ต้องใช้เทคนิค				
				Unpaid workers			Total			Management			หัวหน้าฝ่ายต่าง ๆ			ระดับกลาง			Unskilled staff				
													Deputy and assistant			Intermediate skilled staff							
												chiet											
			รวม	ชาย	หญิง	รวม	ชาย	หญิง	รวม	ชาย	หญิง	รวม	ชาย	หญิง	รวม	ชาย	หญิง	รวม	ชาย	หญิง	รวม	ชาย	หญิง
			Total	Male	Female	Total	Male	Female	Total	Male	Female	Total	Male	Female	Total	Male	Female	Total	Male	Female	Total	Male	Female
ตะวันออกเฉียงเหนือ	28,423	11,369	17,054	8,908	4,121	4,787	19,515	7,248	12,267	804	410	394	1,134	584	550	3,191	1,352	1,839	14,386	4,902	9,484	Northeastern	
กาฬสินธุ์	904	384	519	340	174	166	564	210	354	19	14	5	10	5	5	16	9	7	518	181	337	Kalasin	
ขอนแก่น	1,993	896	1,097	735	360	375	1,258	536	722	32	18	14	75	29	46	355	190	165	797	299	497	Khon Kaen	
ชัยภูมิ	951	410	542	350	180	170	601	229	372	40	18	22	12	3	9	40	9	31	509	199	310	Chaiyaphum	
นครพนม	889	338	551	319	182	137	570	156	414	12	3	9	24	9	15	162	41	122	372	103	269	Nakhon Phanom	
นครราชสีมา	6,819	2,475	4,344	1,182	502	681	5,637	1,974	3,663	273	116	157	505	293	212	1,093	424	669	3,767	1,141	2,626	Nakhon Ratchasima	
บึงกาฬ	517	222	295	211	115	96	306	108	199	18	14	4	5	1	4	21	3	18	263	90	173	Bueng Kan	
บุรีรัมย์	911	305	606	369	108	262	541	197	344	15	15	-	21	15	6	38	11	27	467	157	310	Buri Ram	
มหาสารคาม	1,030	529	501	354	190	165	675	340	336	19	17	2	22	12	10	77	58	19	557	252	305	Maha Sarakham	
มุกดาหาร	924	326	599	320	109	210	605	216	388	34	18	16	37	14	23	137	63	75	397	122	275	Mukdahan	
ยโสธร	498	174	324	152	70	82	346	104	242	27	15	12	18	9	9	126	34	92	175	46	129	Yasothon	
ร้อยเอ็ด	1,043	434	609	285	132	152	758	302	456	20	5	15	34	13	20	158	55	103	546	229	318	Roi Et	
เลย	1,780	767	1,013	928	446	481	852	320	532	13	8	5	11	7	5	59	16	42	769	290	480	Loei	
ศรีสะเกษ	785	330	455	241	115	126	544	215	329	13	7	6	32	17	14	108	63	44	392	128	264	Si Sa Ket	
สกลนคร	969	422	547	480	251	229	489	171	317	18	12	6	53	18	35	56	28	28	362	114	248	Sakon Nakhon	
สุรินทร์	1,207	435	772	288	101	187	920	335	585	36	24	12	75	57	18	54	13	41	754	241	513	Surin	
หนองคาย	1,029	367	662	436	212	224	593	156	437	32	19	13	18	4	13	23	11	12	520	122	399	Nong Khai	
หนองบัวลำภู	318	131	187	232	116	117	86	15	71	9	1	8	4	-	4	23	5	18	50	9	41	Nong Bua Lam Phu	
อุดรธานี	2,949	1,189	1,760	761	320	440	2,189	869	1,320	89	38	51	86	42	44	292	154	138	1,723	635	1,087	Udon Thani	
อุบลราชธานี	2,551	1,086	1,464	745	336	409	1,806	751	1,055	76	40	36	93	36	56	328	158	170	1,309	516	793	Ubon Ratchathani	
อำนาจเจริญ	356	146	209	180	102	78	175	44	131	8	7	1	-	-	-	28	9	19	139	28	111	Amnat Charoen	

ที่มา : การสำรวจที่พักแรม พ.ศ. 2561 สำนักงานสถิติแห่งชาติ กระทรวงดิจิทัลเพื่อเศรษฐกิจและสังคม

Source : The 2018 Accommodation survey, National Statistical Office, Ministry of Digital Economy and Society.

ตาราง 6 ค่าตอบแทนแรงงานของสถานประกอบการที่พักแรมในปี 2560 จำแนกตามจังหวัด

TABLE 6 REMUNERATION OF ACCOMMODATION IN 2017 BY PROVINCE

(พันบาท : In Thousand Baht)

จังหวัด	จำนวนสถาน- ประกอบการ Number of establishments	จำนวนลูกจ้าง Number of employees	รวม Total	ค่าจ้าง เงินเดือน Wages/ salaries	ค่าล่วงเวลา โบนัส เงินค่าครองชีพ ฯลฯ Overtime, bonus and allowance, etc.	สวัสดิการและผลประโยชน์ตอบแทน Fringe benefits			เงินที่สถานประกอบการ จ่ายสมทบเข้ากองทุน เพื่อการประกันสังคม ฯลฯ Employer's contribution to social security	Province
						รวม Total	ค่ารักษาพยาบาล Medical care	อื่น ๆ Others		
<b>ตะวันออกเฉียงเหนือ</b>	<b>4,977</b>	<b>19,515</b>	<b>2,527,925.5</b>	<b>2,322,958.4</b>	<b>71,149.6</b>	<b>35,110.3</b>	<b>1,321.6</b>	<b>33,788.7</b>	<b>98,707.3</b>	<b>Northeastern</b>
กาฬสินธุ์	199	564	64,380.4	61,602.1	507.7	495.7	-	495.7	1,774.9	Kalasin
ขอนแก่น	343	1,258	158,506.4	147,998.5	2,420.5	2,251.5	7.5	2,243.9	5,836.0	Khon Kaen
ชัยภูมิ	215	601	56,896.2	54,326.4	425.1	377.6	-	377.6	1,767.1	Chaiyaphum
นครพนม	198	570	68,075.1	62,511.6	1,876.2	1,845.3	27.3	1,818.0	1,842.0	Nakhon Phanom
นครราชสีมา	795	5,637	813,851.8	716,711.2	48,817.6	17,332.7	635.0	16,697.7	30,990.3	Nakhon Ratchasima
บึงกาฬ	135	306	38,419.4	36,025.0	1,214.3	490.0	-	490.0	690.1	Bueng Kan
บุรีรัมย์	230	541	82,105.3	77,248.9	631.9	1,583.0	15.0	1,568.0	2,641.6	Buri Ram
มหาสารคาม	199	675	62,750.1	59,073.2	1,108.5	1,030.7	-	1,030.7	1,537.7	Maha Sarakham
มุกดาหาร	147	605	68,308.5	65,490.8	891.6	130.1	20.0	110.1	1,796.1	Mukdahan
ยโสธร	92	346	37,378.9	36,267.9	217.2	61.1	-	61.1	832.6	Yasothon
ร้อยเอ็ด	174	758	90,689.3	85,435.4	1,708.2	203.8	-	203.8	3,342.0	Roi Et
เลย	470	852	91,123.7	87,111.5	237.9	247.9	57.2	190.7	3,526.5	Loei
ศรีสะเกษ	119	544	54,701.5	51,859.4	349.7	583.0	36.8	546.2	1,909.4	Si Sa Ket
สกลนคร	252	489	63,365.8	50,055.4	495.0	624.6	-	624.6	12,190.8	Sakon Nakhon
สุรินทร์	189	920	106,186.6	98,885.9	1,827.1	1,151.7	509.8	641.9	4,321.8	Surin
หนองคาย	200	593	59,638.1	58,367.6	60.0	112.0	-	112.0	1,098.5	Nong Khai
หนองบัวลำภู	97	86	8,300.5	8,034.9	-	30.0	-	30.0	235.6	Nong Bua Lam Phu
อุดรธานี	402	2,189	335,120.7	312,070.8	4,000.0	5,006.0	-	5,006.0	14,043.9	Udon Thani
อุบลราชธานี	427	1,806	248,447.3	234,893.1	4,241.0	1,075.5	13.0	1,062.5	8,237.6	Ubon Ratchathani
อำนาจเจริญ	94	175	19,680.0	18,988.9	120.0	478.2	-	478.2	92.9	Amnat Charoen

ที่มา : การสำรวจที่พักแรม พ.ศ. 2561 สำนักงานสถิติแห่งชาติ กระทรวงดิจิทัลเพื่อเศรษฐกิจและสังคม

Source : The 2018 Accommodation survey, National Statistical Office, Ministry of Digital Economy and Society.

ตาราง 7 ค่าใช้จ่ายทั้งสิ้น มูลค่าสินค้าและวัสดุประกอบและส่วนเปลี่ยนแปลงสินค้าของสถานประกอบการที่พักแรมปี 2560 จำแนกตามจังหวัด

TABLE 7 TOTAL EXPENSES, VALUE OF STOCKS AND CHANGE IN VALUE OF STOCKS OF ACCOMMODATION IN 2017 BY PROVINCE

(พันบาท In Thousand Baht)

จังหวัด	จำนวน สถาน- ประกอบการ Number of establishments	รวม Total	ค่าซื้อสินค้า เพื่อการจำหน่าย และ/หรือให้บริการ Value of goods purchased for sale or rendering services	ค่าไฟฟ้า Electricity	ค่าน้ำประปา Water supply	ค่าน้ำมันเชื้อเพลิง Fuels	ค่าใช้จ่าย เกี่ยวกับการ ให้บริการ อินเทอร์เน็ต Cost of internet services	ค่าใช้จ่าย เกี่ยวกับการ บำรุงรักษา อุปกรณ์ คอมพิวเตอร์ คอมพิวเตอร์ และเครื่องมื่อ คอมพิวเตอร์ และเครื่องมื่อ และเครื่องมื่อ ฯลฯ Repair and maintenance of computer accessories and equipment, etc.	ค่าซ่อมแซม สิ่งก่อสร้าง ยานพาหนะ เครื่องจักร และเครื่องมื่อ ฯลฯ Repair on construction, vehicles, machinery and equipment, etc.	ค่าเช่า ยานพาหนะ เครื่องจักร และเครื่องมื่อ ฯลฯ Rent on vehicles, machinery and equipment, etc.	ค่าเช่า อาคาร/ อาคาร พร้อมที่ดิน on buildings/ Rent on land and buildings	ค่าใช้จ่ายอื่นๆ Other expenses	มูลค่าสินค้าและวัสดุประกอบคงเหลือ Value of stocks		ส่วน เปลี่ยนแปลง ของสินค้าและ วัสดุประกอบ คงเหลือ Change in value of stocks	Province
													1 ม.ค. 2560 Jan 1, 2017	31 ธ.ค. 2560 Dec 31, 2017		
<b>ตะวันออกเฉียงเหนือ</b>	<b>4,977</b>	<b>3,550,003.6</b>	<b>1,434,355.5</b>	<b>886,825.9</b>	<b>160,448.2</b>	<b>69,914.6</b>	<b>42,350.1</b>	<b>9,689.4</b>	<b>142,685.1</b>	<b>7,057.8</b>	<b>38,138.7</b>	<b>758,538.4</b>	<b>453,228.7</b>	<b>249,292.8</b>	<b>-203,935.9</b>	<b>Northeastern</b>
กาฬสินธุ์	199	68,042.5	20,894.6	23,115.4	4,461.7	477.8	1,180.1	166.1	3,609.0	-	285.7	13,852.2	7,456.7	7,318.0	-138.7	Kalasin
ขอนแก่น	343	179,073.9	90,813.7	26,857.3	8,403.8	9,783.0	3,801.3	579.9	1,085.5	-	8,000.0	29,749.4	11,733.7	9,411.6	-2,322.2	Khon Kaen
ชัยภูมิ	215	85,543.0	31,334.8	22,715.0	6,251.8	2,892.3	1,336.2	75.7	3,186.0	266.3	3,289.3	14,195.7	20,897.6	16,587.3	-4,310.3	Chaiyaphum
นครพนม	198	96,360.2	18,913.9	26,023.3	3,574.5	1,632.9	1,726.6	66.9	6,046.0	-	440.0	37,936.1	7,463.9	6,720.4	-743.5	Nakhon Phanom
นครราชสีมา	795	1,012,293.1	340,930.3	215,615.7	41,443.4	13,065.0	12,086.4	5,097.8	86,049.9	4,729.5	17,847.5	275,427.7	42,245.1	33,073.2	-9,171.9	Nakhon Ratchasima
บึงกาฬ	135	41,936.5	11,503.8	17,309.3	1,698.2	837.3	976.1	25.0	884.2	-	-	8,702.6	10,046.9	4,753.1	-5,293.8	Bueng Kan
บุรีรัมย์	230	49,784.4	8,155.7	20,064.9	5,676.0	245.2	1,148.6	35.3	1,007.3	-	-	13,451.4	8,880.9	5,186.8	-3,694.1	Buri Ram
มหาสารคาม	199	110,179.2	40,731.6	35,296.1	5,150.2	8,598.0	1,043.8	46.6	1,028.9	66.8	-	18,217.2	41,030.6	39,141.2	-1,889.4	Maha Sarakham
มุกดาหาร	147	100,881.1	22,880.6	37,945.2	5,211.0	674.5	1,579.4	353.4	1,114.3	-	691.4	30,431.4	5,128.4	1,380.6	-3,747.8	Mukdahan
ยโสธร	92	62,504.8	30,749.1	11,557.0	2,506.1	559.8	525.9	92.9	220.1	-	1,002.9	15,291.0	1,914.9	2,101.5	186.6	Yasothon
ร้อยเอ็ด	174	148,859.0	54,529.5	53,471.4	5,509.6	4,953.4	1,765.3	132.5	2,096.3	-	-	26,400.9	6,812.9	4,167.0	-2,646.0	Roi Et
เลย	470	86,226.2	25,875.8	24,688.7	6,542.4	3,018.0	3,220.1	672.7	2,718.4	161.2	-	19,328.8	19,788.1	12,420.2	-7,367.9	Loei
ศรีสะเกษ	119	63,223.1	21,963.7	23,405.7	2,739.6	1,960.3	927.3	485.5	1,595.6	-	-	10,145.3	12,039.3	2,756.9	-9,282.4	Si Sa Ket
สกลนคร	252	80,020.0	15,186.3	25,366.4	5,944.9	278.1	868.3	87.8	2,378.5	100.0	3,744.0	26,065.7	8,420.0	6,535.3	-1,884.7	Sakon Nakhon
สุรินทร์	189	109,991.2	31,713.4	33,623.3	8,684.9	1,257.9	1,408.2	598.2	5,101.2	11.4	228.6	27,364.1	33,325.1	39,630.6	6,305.6	Surin
หนองคาย	200	75,161.4	24,429.4	23,099.3	4,744.6	1,706.9	1,348.8	185.9	4,735.9	6.9	733.3	14,170.3	17,579.1	5,029.6	-12,549.5	Nong Khai
หนองบัวลำภู	97	23,470.8	4,493.1	9,025.2	1,715.9	428.0	725.3	35.3	437.5	-	-	6,610.5	5,655.3	4,742.2	-913.1	Nong Bua Lam Phu
อุดรธานี	402	706,379.4	377,063.8	153,484.3	26,757.9	10,851.0	2,927.8	16.8	8,978.4	1,006.1	-	125,293.4	157,672.3	27,857.4	-129,814.9	Udon Thani
อุบลราชธานี	427	431,213.8	260,126.1	97,937.8	12,407.1	5,841.9	3,058.4	746.1	8,792.9	708.0	1,876.0	39,719.4	33,004.9	19,092.7	-13,912.2	Ubon Ratchathani
อำนาจเจริญ	94	18,860.2	2,066.2	6,224.7	1,024.7	853.5	696.4	188.7	1,619.3	1.6	-	6,185.2	2,133.0	1,387.2	-745.8	Amnat Charoen

ที่มา : การสำรวจที่พักแรม พ.ศ. 2561 สำนักงานสถิติแห่งชาติ กระทรวงดิจิทัลเพื่อเศรษฐกิจและสังคม

Source : The 2018 Accommodation survey, National Statistical Office, Ministry of Digital Economy and Society.

ตาราง 8 รายรับทั้งสิ้นของสถานประกอบการที่พักแรมในปี 2560 จำแนกตามจังหวัด  
TABLE 8 RECEIPTS OF ACCOMMODATION IN 2017 BY PROVINCE

(พันบาท : In Thousand Baht)

จังหวัด	จำนวน สถาน- ประกอบการ Number of establishments	รวมทั้งสิ้น Total	รายรับของสถานประกอบการ / Receipts of establishments															Province
			รายรับจากการประกอบกิจการที่พักแรม Receipts from accommodation							รายรับอื่น ๆ (จากการดำเนินงานธุรกิจ) Other receipts from business								
			รวม Total	รายรับ ผ่านเว็บไซต์ Online sales	รายรับจาก ชายท้องพัก Receipts from room	รายรับจาก ภัตตาคาร/ ห้องอาหาร Receipts from restaurant	รายรับจาก สถานบันเทิง Receipts from entertainment	รายรับจาก ร้านขายของ ที่ระลึก Receipts from souvenir shop	รายรับจาก การให้เช่า ห้องประชุม/ สัมมนา Receipts from function and meeting room sales	รวม Total	รายรับจาก การให้เช่าที่ดิน Receipts from rent on land	รายรับจากการ ให้เช่าอาคาร Receipts from rent on building	รายรับจากการให้เช่า ยานพาหนะ เครื่องมือ ฯลฯ Receipts from rent on vehicles and machinery	ดอกเบี้ยรับ/ เงินปันผลรับ interest/ dividend	กำไรจากการ เปลี่ยนแปลง อัตรา แลกเปลี่ยน Gain from currency exchange	รายรับอื่นๆ Other receipts		
ตะวันออกเฉียงเหนือ	4,977	9,197,822.7	9,152,695.7	41,145.4	7,382,703.4	1,011,241.7	71,026.7	20,357.0	667,367.0	45,127.1	16,337.7	7,831.8	33.3	394.8	-	20,529.6	Northeastern	
กาฬสินธุ์	199	204,979.2	204,979.2	-	164,355.7	20,271.4	228.6	228.6	19,895.0	-	-	-	-	-	-	-	Kalasin	
ขอนแก่น	343	780,588.3	775,188.3	31,120.9	725,038.3	23,875.0	8,500.0	-	17,775.0	5,400.0	-	-	-	-	-	5,400.0	Khon Kaen	
ชัยภูมิ	215	210,994.5	206,857.8	3,975.4	177,372.3	10,507.5	10,908.0	100.0	7,970.0	4,136.7	336.6	177.5	-	-	-	3,622.6	Chaiyaphum	
นครพนม	198	226,430.5	223,287.3	-	186,593.5	31,834.7	240.0	700.0	3,919.2	3,143.2	-	-	33.3	-	-	3,109.8	Nakhon Phanom	
นครราชสีมา	795	2,511,697.1	2,492,355.8	-	1,925,858.4	334,325.5	19,518.5	17,000.0	195,653.4	19,341.3	11,321.1	4,876.8	-	265.3	-	2,878.1	Nakhon Ratchasima	
บึงกาฬ	135	123,318.6	121,794.1	571.9	94,777.5	8,090.0	430.0	-	18,496.6	1,524.5	-	-	-	24.5	-	1,500.0	Bueng Kan	
บุรีรัมย์	230	201,591.6	201,591.6	1,162.4	186,319.9	1,493.0	-	-	13,778.8	-	-	-	-	-	-	-	Buri Ram	
มหาสารคาม	199	275,872.4	275,872.4	-	236,325.9	2,912.0	5,851.0	-	30,783.5	-	-	-	-	-	-	-	Maha Sarakham	
มุกดาหาร	147	219,821.4	219,821.4	-	185,921.8	7,952.6	7,310.3	92.0	18,544.7	-	-	-	-	-	-	-	Mukdahan	
ยโสธร	92	134,479.6	133,340.0	-	123,180.1	3,866.5	3,441.9	-	2,851.5	1,139.6	-	-	-	-	-	1,139.6	Yasothon	
ร้อยเอ็ด	174	388,657.7	388,657.7	1,035.3	308,071.6	20,462.3	3,843.9	-	56,279.9	-	-	-	-	-	-	-	Roi Et	
เลย	470	324,435.5	322,534.4	285.0	295,244.5	19,987.2	600.0	564.4	6,138.3	1,901.1	-	1,894.3	-	6.8	-	-	Loei	
ศรีสะเกษ	119	194,551.3	193,657.4	1,294.6	166,033.5	13,794.3	1,520.0	-	12,309.6	893.9	-	-	-	-	-	893.9	Si Sa Ket	
สกลนคร	252	256,015.6	256,015.6	1,700.0	193,139.0	48,469.9	-	254.0	14,152.7	-	-	-	-	-	-	-	Sakon Nakhon	
สุรินทร์	189	305,702.2	304,904.3	-	232,026.3	35,702.8	493.7	69.8	36,611.7	797.9	680.0	-	-	47.9	-	70.0	Surin	
หนองคาย	200	217,331.6	217,331.6	-	211,301.6	4,090.9	-	-	1,939.1	-	-	-	-	-	-	-	Nong Khai	
หนองบัวลำภู	97	69,447.9	69,369.9	-	57,388.1	4,663.9	-	-	7,317.9	78.0	-	78.0	-	-	-	-	Nong Bua Lam Phu	
อุดรธานี	402	1,491,295.4	1,491,248.8	-	1,090,641.0	265,355.3	4,500.0	-	130,752.5	46.7	-	-	-	46.7	-	-	Udon Thani	
อุบลราชธานี	427	981,696.6	974,976.0	-	746,000.1	152,412.2	3,640.7	1,025.3	71,897.7	6,720.6	3,999.9	805.2	-	-	-	1,915.6	Ubon Ratchathani	
อำนาจเจริญ	94	78,915.7	78,912.0	-	77,114.3	1,174.8	-	322.9	300.0	3.7	-	-	-	3.7	-	-	Amnat Charoen	

ที่มา : การสำรวจที่พักแรม พ.ศ. 2561 สำนักงานสถิติแห่งชาติ กระทรวงดิจิทัลเพื่อเศรษฐกิจและสังคม

Source : The 2018 Accommodation survey, National Statistical Office, Ministry of Digital Economy and Society.

ตาราง 9 มูลค่าตามบัญชีของสินทรัพย์ ณ วันที่ 1 มกราคม 2560 จำแนกตามจังหวัด

TABLE 9 BOOK VALUE OF ASSETS ON JANUARY 1, 2017 BY PROVINCE

(พันบาท : In Thousand Baht)

จังหวัด	จำนวน สถาน- ประกอบการ Number of establishments	มูลค่าตามบัญชีของสินทรัพย์ถาวรต้นงวด Book value of assets on Jan. 1, 2017								Province
		รวม Total	ที่ดิน Land	อาคารและ สิ่งก่อสร้าง Building and construction	เครื่องจักร Machinery	ยานพาหนะ Vehicles	เครื่องใช้ สำนักงาน Office appliances	เครื่องมือ อื่นๆ Equipment	สินทรัพย์ ถาวรอื่น ๆ Other fixed assets	
<b>ตะวันออกเฉียงเหนือ</b>	<b>4,977</b>	<b>64,222,161.8</b>	<b>31,802,945.4</b>	<b>27,877,594.1</b>	<b>246,834.6</b>	<b>2,523,622.0</b>	<b>775,547.2</b>	<b>295,988.2</b>	<b>699,630.4</b>	<b>Northeastern</b>
กาฬสินธุ์	199	1,291,905.3	447,416.4	804,024.3	-	20,687.5	16,543.5	1,421.2	1,812.5	Kalasin
ขอนแก่น	343	3,465,041.2	1,582,808.7	1,653,858.0	1,687.5	190,208.4	25,903.5	10,575.2	-	Khon Kaen
ชัยภูมิ	215	1,593,149.4	734,960.9	737,257.9	14,366.7	82,999.8	21,218.2	2,345.8	-	Chaiyaphum
นครพนม	198	2,477,396.9	1,267,206.6	1,126,813.3	8,132.2	30,780.3	32,194.5	3,425.2	8,844.9	Nakhon Phanom
นครราชสีมา	795	18,095,679.6	9,664,969.3	7,697,613.8	52,141.0	416,925.0	218,711.2	44,946.4	372.8	Nakhon Ratchasima
บึงกาฬ	135	1,801,129.1	1,028,900.0	727,965.6	1,562.5	36,942.4	5,642.4	116.3	-	Bueng Kan
บุรีรัมย์	230	2,824,932.0	720,246.6	1,395,890.1	-	26,126.6	5,277.0	2,391.7	675,000.0	Buri Ram
มหาสารคาม	199	2,748,136.2	1,307,125.4	1,222,094.9	-	75,858.0	115,051.0	25,635.7	2,371.2	Maha Sarakham
มุกดาหาร	147	2,643,819.5	697,140.0	1,736,307.5	25,876.7	68,156.0	13,919.1	102,420.2	-	Mukdahan
ยโสธร	92	799,271.1	337,458.7	390,602.6	3,983.6	28,686.6	38,241.8	297.9	-	Yasothon
ร้อยเอ็ด	174	1,758,963.0	440,064.4	613,110.1	1,506.2	650,422.0	50,145.7	3,714.5	-	Roi Et
เลย	470	4,813,669.9	2,839,137.8	1,784,151.5	6,421.2	153,635.8	23,949.9	6,316.6	57.1	Loei
ศรีสะเกษ	119	1,740,281.1	828,588.1	815,953.4	3,680.0	46,745.4	44,682.2	632.0	-	Si Sa Ket
สกลนคร	252	3,046,614.2	1,178,942.1	1,737,202.1	5,800.0	91,413.8	22,135.7	11,120.5	-	Sakon Nakhon
สุรินทร์	189	2,232,578.4	937,054.7	1,088,320.5	75,100.0	69,721.0	34,842.8	22,186.1	5,353.4	Surin
หนองคาย	200	2,733,978.0	1,496,224.7	1,103,931.2	900.0	116,674.3	14,643.6	1,604.2	-	Nong Khai
หนองบัวลำภู	97	612,827.5	309,100.0	241,872.5	252.0	53,755.0	6,307.8	1,215.3	325.0	Nong Bua Lam Phu
อุดรธานี	402	4,730,148.0	3,237,857.0	1,214,355.8	36,200.0	177,208.0	35,388.9	23,645.0	5,493.3	Udon Thani
อุบลราชธานี	427	4,165,034.3	2,451,211.5	1,468,705.6	8,325.2	160,620.0	48,363.0	27,809.0	-	Ubon Ratchathani
อำนาจเจริญ	94	647,607.0	296,532.5	317,563.4	900.0	26,056.1	2,385.5	4,169.6	-	Amnat Charoen

ที่มา : การสำรวจที่พักแรม พ.ศ. 2561 สำนักงานสถิติแห่งชาติ กระทรวงดิจิทัลเพื่อเศรษฐกิจและสังคม

Source : The 2018 Accommodation survey, National Statistical Office, Ministry of Digital Economy and Society.



ตาราง 10 มูลค่าตามบัญชีของสินทรัพย์ ณ วันที่ 31 ธันวาคม 2560 จำแนกตามจังหวัด

TABLE 10 BOOK VALUE OF ASSETS ON DECEMBER 31, 2017 BY PROVINCE

(พันบาท : In Thousand Baht)

จังหวัด	จำนวน สถาน- ประกอบการ Number of establishments	มูลค่าตามบัญชีของสินทรัพย์ถาวรปลายงวด Book value of assets on Dec. 31, 2017								Province
		รวม Total	ที่ดิน Land	อาคารและ สิ่งก่อสร้าง Building and construction	เครื่องจักร Machinery	ยานพาหนะ Vehicles	เครื่องใช้ สำนักงาน Office appliances	เครื่องมือ อื่นๆ Equipment อื่นๆ	สินทรัพย์ ถาวรอื่น ๆ Other fixed assets	
ตะวันออกเฉียงเหนือ	4,977	61,696,392.1	32,454,550.3	25,307,823.5	224,477.5	2,210,772.7	686,837.4	251,159.0	560,771.6	Northeastern
กาฬสินธุ์	199	1,225,009.1	451,485.5	740,529.6	-	16,334.3	13,882.6	1,200.4	1,576.9	Kalasin
ขอนแก่น	343	3,288,900.1	1,650,249.6	1,451,132.8	1,350.0	154,865.5	22,208.0	9,094.3	-	Khon Kaen
ชัยภูมิ	215	1,539,423.4	769,643.5	667,501.8	11,493.4	69,711.1	19,105.9	1,967.8	-	Chaiyaphum
นครพนม	198	2,421,144.8	1,312,545.5	1,039,356.9	6,732.2	26,741.6	27,741.0	3,382.6	4,645.0	Nakhon Phanom
นครราชสีมา	795	17,265,054.1	9,643,742.2	7,001,817.1	41,375.1	344,095.2	195,158.6	38,762.5	103.5	Nakhon Ratchasima
บึงกาฬ	135	1,896,597.6	1,174,312.5	686,304.2	1,250.0	29,553.9	5,083.9	93.0	-	Bueng Kan
บุรีรัมย์	230	2,312,569.5	739,143.4	1,007,027.5	-	23,201.1	1,052.5	2,145.0	540,000.0	Buri Ram
มหาสารคาม	199	2,635,053.5	1,309,574.7	1,132,809.3	-	63,552.5	113,964.0	12,931.1	2,221.8	Maha Sarakham
มุกดาหาร	147	2,592,493.0	731,078.5	1,659,599.7	25,876.7	61,570.6	11,947.3	102,420.2	-	Mukdahan
ยโสธร	92	769,386.4	337,458.7	368,085.6	3,465.4	24,006.6	36,123.1	246.9	-	Yasothon
ร้อยเอ็ด	174	1,641,983.4	491,849.6	477,060.7	1,308.3	631,947.0	36,645.6	3,172.4	-	Roi Et
เลย	470	4,790,321.6	2,942,343.3	1,668,593.7	5,920.9	145,916.8	21,643.6	5,846.1	57.1	Loei
ศรีสะเกษ	119	1,683,189.4	827,373.8	774,155.7	2,944.0	37,996.3	39,551.6	1,168.0	-	Si Sa Ket
สกลนคร	252	2,927,962.4	1,252,660.1	1,562,044.7	4,640.0	78,135.0	20,201.4	10,281.2	-	Sakon Nakhon
สุรินทร์	189	2,162,460.6	961,516.8	1,005,592.2	77,222.0	63,418.8	29,487.1	18,951.5	6,272.1	Surin
หนองคาย	200	2,664,375.8	1,549,949.7	1,001,228.9	720.0	97,664.0	13,386.4	1,426.8	-	Nong Khai
หนองบัวลำภู	97	578,453.4	309,720.0	216,820.0	231.6	45,011.5	5,310.0	1,100.3	260.0	Nong Bua Lam Phu
อุดรธานี	402	4,614,379.5	3,237,857.0	1,148,543.7	28,960.0	141,766.4	31,270.4	20,346.9	5,635.2	Udon Thani
อุบลราชธานี	427	4,080,736.4	2,464,268.6	1,418,232.8	10,268.0	134,239.6	40,927.7	12,799.7	-	Ubon Ratchathani
อำนาจเจริญ	94	606,898.1	297,777.5	281,386.6	720.0	21,044.9	2,146.9	3,822.3	-	Amnat Charoen

ที่มา : การสำรวจที่พักแรม พ.ศ. 2561 สำนักงานสถิติแห่งชาติ กระทรวงดิจิทัลเพื่อเศรษฐกิจและสังคม

Source : The 2018 Accommodation survey, National Statistical Office, Ministry of Digital Economy and Society.

ตาราง 11 มูลค่าสินทรัพย์ถาวรที่เปลี่ยนแปลงของสถานประกอบการที่พักแรมระหว่าง มกราคม - ธันวาคม 2560 จำแนกตามจังหวัด  
TABLE 11 VALUE OF FIXED ASSETS CHANGED OF ACCOMMODATION IN JANUARY - DECEMBER , 2017 BY PROVINCE

(พันบาท In Thousand Baht)

จังหวัด	จำนวน สถาน- ประกอบการ Number of establishments	มูลค่าสินทรัพย์ ถาวรที่ซื้อหรือ ผลิตขึ้นใช้เอง Value of new or cost producing of fixed assets	มูลค่าสินทรัพย์ ถาวรที่ขาย Value of disposal of fixed assets	ค่าโอน กรรมสิทธิ์ Ownership transfer fee	Province
<b>ตะวันออกเฉียงเหนือ</b>	<b>4,977</b>	<b>46,335.3</b>	<b>1,037.5</b>	-	<b>Northeastern</b>
กาฬสินธุ์	199	-	-	-	Kalasin
ขอนแก่น	343	2,350.0	337.5	-	Khon Kaen
ชัยภูมิ	215	100.0	-	-	Chaiyaphum
นครพนม	198	-	700.0	-	Nakhon Phanom
นครราชสีมา	795	15,534.3	-	-	Nakhon Ratchasima
บึงกาฬ	135	-	-	-	Bueng Kan
บุรีรัมย์	230	-	-	-	Buri Ram
มหาสารคาม	199	700.9	-	-	Maha Sarakham
มุกดาหาร	147	266.0	-	-	Mukdahan
ยโสธร	92	100.0	-	-	Yasothon
ร้อยเอ็ด	174	-	-	-	Roi Et
เลย	470	-	-	-	Loei
ศรีสะเกษ	119	14,720.0	-	-	Si Sa Ket
สกลนคร	252	859.6	-	-	Sakon Nakhon
สุรินทร์	189	3,464.8	-	-	Surin
หนองคาย	200	-	-	-	Nong Khai
หนองบัวลำภู	97	1,950.0	-	-	Nong Bua Lam Phu
อุดรธานี	402	-	-	-	Udon Thani
อุบลราชธานี	427	6,289.7	-	-	Ubon Ratchathani
อำนาจเจริญ	94	-	-	-	Amnat Charoen

ที่มา : การสำรวจที่พักแรม พ.ศ. 2561 สำนักงานสถิติแห่งชาติ กระทรวงดิจิทัลเพื่อเศรษฐกิจและสังคม

Source : The 2018 Accommodation survey, National Statistical Office, Ministry of Digital Economy and Society.

ตาราง 12 จำนวนและร้อยละของห้องพัก จำแนกตามประเภทห้องพัก และจังหวัด

TABLE 12 NUMBER AND PERCENTAGE OF ROOMS BY TYPE OF ROOM AND PROVINCE

จังหวัด	จำนวน สถานประกอบการ Number of establishments	รวม Total		ห้องชุด Suite room		ห้องสามัญ Common room		Province
		จำนวน Number	ร้อยละ %	จำนวน Number	ร้อยละ %	จำนวน Number	ร้อยละ %	
<b>ตะวันออกเฉียงเหนือ</b>	<b>4,977</b>	<b>95,350</b>	<b>100.0</b>	<b>3,775</b>	<b>4.0</b>	<b>91,575</b>	<b>96.0</b>	<b>Northeastern</b>
กาฬสินธุ์	199	2,601	100.0	18	0.7	2,583	99.3	Kalasin
ขอนแก่น	343	6,188	100.0	170	2.8	6,018	97.2	Khon Kaen
ชัยภูมิ	215	3,842	100.0	84	2.2	3,758	97.8	Chaiyaphum
นครพนม	198	3,389	100.0	9	0.3	3,380	99.7	Nakhon Phanom
นครราชสีมา	795	20,187	100.0	2,174	10.8	18,013	89.2	Nakhon Ratchasima
บึงกาฬ	135	2,450	100.0	8	0.3	2,442	99.7	Bueng Kan
บุรีรัมย์	230	4,550	100.0	114	2.5	4,436	97.5	Buri Ram
มหาสารคาม	199	3,538	100.0	51	1.5	3,487	98.5	Maha Sarakham
มุกดาหาร	147	3,402	100.0	26	0.8	3,376	99.2	Mukdahan
ยโสธร	92	1,490	100.0	4	0.3	1,486	99.7	Yasothon
ร้อยเอ็ด	174	3,595	100.0	119	3.3	3,476	96.7	Roi Et
เลย	470	6,432	100.0	89	1.4	6,343	98.6	Loei
ศรีสะเกษ	119	3,019	100.0	117	3.9	2,902	96.1	Si Sa Ket
สกลนคร	252	4,373	100.0	42	1.0	4,331	99.0	Sakon Nakhon
สุรินทร์	189	3,663	100.0	155	4.2	3,508	95.8	Surin
หนองคาย	200	3,777	100.0	134	3.5	3,643	96.5	Nong Khai
หนองบัวลำภู	97	1,201	100.0	5	0.4	1,196	99.6	Nong Bua Lam Phu
อุดรธานี	402	7,846	100.0	147	1.9	7,699	98.1	Udon Thani
อุบลราชธานี	427	8,562	100.0	294	3.4	8,268	96.6	Ubon Ratchathani
อำนาจเจริญ	94	1,245	100.0	15	1.2	1,230	98.8	Amnat Charoen

ที่มา : การสำรวจที่พักแรม พ.ศ. 2561 สำนักงานสถิติแห่งชาติ กระทรวงดิจิทัลเพื่อเศรษฐกิจและสังคม

Source : The 2018 Accommodation survey, National Statistical Office, Ministry of Digital Economy and Society.

ตาราง 13 จำนวนและร้อยละของห้องสามัญ จำแนกตามประเภทห้องพัก และจังหวัด

TABLE 13 NUMBER AND PERCENTAGE OF COMMON ROOMS BY TYPE OF ROOM AND PROVINCE

จังหวัด	รวมทั้งสิ้น		ห้องเตียงเดี่ยว Double room				ห้องเตียงคู่ Twin room				อื่น ๆ Other room				Province						
			รวม		ห้องพักที่มี		ห้องพักที่ไม่มี		รวม		ห้องพักที่มี		ห้องพักที่ไม่มี								
	จำนวน	ร้อยละ	จำนวน	ร้อยละ	จำนวน	ร้อยละ	จำนวน	ร้อยละ	จำนวน	ร้อยละ	จำนวน	ร้อยละ	จำนวน	ร้อยละ							
	Number	%	Number	%	Number	%	Number	%	Number	%	Number	%	Number	%							
ตะวันออกเฉียงเหนือ	91,575	100.0	59,610	65.1	53,751	90.2	5,859	9.8	25,486	27.8	24,554	96.3	932	3.7	6,479	7.1	5,850	90.3	629	9.7	Northeastern
กาฬสินธุ์	2,583	100.0	2,167	83.9	2,104	97.1	63	2.9	284	11.0	284	100.0	-	-	133	5.1	103	77.6	30	22.4	Kalasin
ขอนแก่น	6,018	100.0	3,553	59.0	3,553	100.0	-	-	864	14.4	864	100.0	-	-	1,601	26.6	1,599	99.9	2	0.1	Khon Kaen
ชัยภูมิ	3,758	100.0	2,724	72.5	2,474	90.8	250	9.2	807	21.5	681	84.3	127	15.7	226	6.0	226	100.0	-	-	Chaiyaphum
นครพนม	3,380	100.0	2,375	70.3	2,334	98.3	41	1.7	992	29.3	992	100.0	-	-	13	0.4	12	92.3	1	7.7	Nakhon Phanom
นครราชสีมา	18,013	100.0	11,436	63.5	8,763	76.6	2,673	23.4	5,962	33.1	5,881	98.7	81	1.3	615	3.4	547	88.9	68	11.1	Nakhon Ratchasima
บึงกาฬ	2,442	100.0	1,496	61.3	1,306	87.3	190	12.7	864	35.4	694.0	80.3	170	19.7	82	3.3	82	100.0	-	-	Bueng Kan
บุรีรัมย์	4,436	100.0	3,201	72.2	2,982	93.2	219	6.8	1,159	26.1	1,150	99.2	9	0.8	76	1.7	46	60.5	30	39.5	Buri Ram
มหาสารคาม	3,487	100.0	2,416	69.3	2,380	98.5	36	1.5	900	25.8	868	96.4	32	3.6	171	4.9	167	97.7	4	2.3	Maha Sarakham
มุกดาหาร	3,376	100.0	1,820	53.9	1,742	95.7	78	4.3	1,157	34.3	1,137	98.3	20	1.7	400	11.8	394	98.5	6	1.5	Mukdahan
ยโสธร	1,486	100.0	1,034	69.6	1,001	96.8	33	3.2	451	30.4	451	100.0	-	-	-	-	-	-	-	-	Yasothon
ร้อยเอ็ด	3,476	100.0	1,845	53.1	1,845	100.0	-	-	1,012	29.1	1,012	100.0	-	-	619	17.8	619	100.0	-	-	Roi Et
เลย	6,343	100.0	4,058	64.0	3,881	95.6	177	4.4	2,159	34.0	2,159	100.0	-	-	126	2.0	126	100.0	-	-	Loei
ศรีสะเกษ	2,902	100.0	2,021	69.7	1,774	87.8	247	12.2	788	27.1	725	92.0	63	8.0	93	3.2	93	100.0	-	-	Si Sa Ket
สกลนคร	4,331	100.0	2,973	68.7	2,827	95.1	146	4.9	1,196	27.6	1,196	100.0	-	-	162	3.7	162	100.0	-	-	Sakon Nakhon
สุรินทร์	3,508	100.0	2,061	58.8	1,720	83.4	341	16.6	1,297	37.0	1,111	85.7	186	14.3	149	4.2	45	30.1	104	69.9	Surin
หนองคาย	3,643	100.0	2,203	60.5	1,832	83.2	371	16.8	1,211	33.3	1,112	91.8	99	8.2	229	6.2	29	12.7	200	87.3	Nong Khai
หนองบัวลำภู	1,196	100.0	703	58.8	619	88.0	85	12.0	250	20.9	237	94.8	13	5.2	243	20.3	243	100.0	-	-	Nong Bua Lam Phu
อุดรธานี	7,699	100.0	5,872	76.3	5,866	99.9	6	0.1	1,813	23.5	1,813	100.0	-	-	13	0.2	13	100.0	-	-	Udon Thani
อุบลราชธานี	8,268	100.0	4,922	59.5	4,063	82.6	859	17.4	1,990	24.1	1,878	94.4	112	5.6	1,356	16.4	1,214	89.5	143	10.5	Ubon Ratchathani
อำนาจเจริญ	1,230	100.0	729	59.3	685	93.9	44	6.1	330	26.8	310	93.9	20	6.1	171	13.9	130	75.8	41	24.2	Amnat Charoen

ที่มา : การสำรวจที่พักแรม พ.ศ. 2561 สำนักงานสถิติแห่งชาติ กระทรวงดิจิทัลเพื่อเศรษฐกิจและสังคม

Source : The 2018 Accommodation survey, National Statistical Office, Ministry of Digital Economy and Society.

ตาราง 14 จำนวนและร้อยละของผู้เข้าพักชาวไทย และชาวต่างประเทศ จำแนกตามจังหวัด

TABLE 14 NUMBER AND PERCENTAGE OF GUEST BY NATIONALITY AND PROVINCE

จังหวัด	จำนวน สถานประกอบการ Number of establishments	ผู้เข้าพัก guest										Province
		รวมทั้งสิ้น		ชาวไทย Thai				ชาวต่างประเทศ				
		Total		รวม Total		คนในพื้นที่ Locals		คนนอกพื้นที่ Non Locals		Foreigner		
		จำนวน Number	ร้อยละ %	จำนวน Number	ร้อยละ %	จำนวน Number	ร้อยละ %	จำนวน Number	ร้อยละ %	จำนวน Number	ร้อยละ %	
ตะวันออกเฉียงเหนือ	4,977	14,241,658	100.0	13,309,194	93.5	6,753,842	50.7	6,555,352	49.3	932,464	6.5	Northeastern
กาฬสินธุ์	199	1,048,519	100.0	989,981	94.4	559,474	56.5	430,507	43.5	58,538	5.6	Kalasin
ขอนแก่น	343	1,655,040	100.0	1,573,434	95.1	1,060,273	67.4	513,161	32.6	81,606	4.9	Khon Kaen
ชัยภูมิ	215	443,098	100.0	434,076	98.0	236,143	54.4	197,933	45.6	9,022	2.0	Chaiyaphum
นครพนม	198	529,156	100.0	491,723	92.9	230,570	46.9	261,153	53.1	37,433	7.1	Nakhon Phanom
นครราชสีมา	795	2,608,233	100.0	2,206,937	84.6	797,881	36.2	1,409,056	63.8	401,296	15.4	Nakhon Ratchasima
บึงกาฬ	135	222,813	100.0	217,874	97.8	118,472	54.4	99,402	45.6	4,939	2.2	Bueng Kan
บุรีรัมย์	230	271,957	100.0	240,564	88.5	158,892	66.0	81,672	34.0	31,393	11.5	Buri Ram
มหาสารคาม	199	801,370	100.0	796,788	99.4	376,064	47.2	420,724	52.8	4,582	0.6	Maha Sarakham
มุกดาหาร	147	352,931	100.0	346,572	98.2	207,592	59.9	138,980	40.1	6,359	1.8	Mukdahan
ยโสธร	92	537,434	100.0	530,034	98.6	399,375	75.3	130,659	24.7	7,400	1.4	Yasothon
ร้อยเอ็ด	174	569,565	100.0	558,871	98.1	338,374	60.5	220,497	39.5	10,694	1.9	Roi Et
เลย	470	495,094	100.0	470,582	95.0	112,144	23.8	358,438	76.2	24,512	5.0	Loei
ศรีสะเกษ	119	612,285	100.0	602,653	98.4	379,984	63.0	222,669	37.0	9,632	1.6	Si Sa Ket
สกลนคร	252	462,266	100.0	451,637	97.7	169,121	37.5	282,516	62.5	10,629	2.3	Sakon Nakhon
สุรินทร์	189	447,246	100.0	378,363	84.6	147,491	39.0	230,872	61.0	68,883	15.4	Surin
หนองคาย	200	263,228	100.0	228,867	87.0	84,013	36.7	144,854	63.3	34,361	13.0	Nong Khai
หนองบัวลำภู	97	186,417	100.0	183,926	98.7	71,414	38.8	112,512	61.2	2,491	1.3	Nong Bua Lam Phu
อุดรธานี	402	1,625,295	100.0	1,557,985	95.9	915,995	58.8	641,990	41.2	67,310	4.1	Udon Thani
อุบลราชธานี	427	920,213	100.0	860,627	93.5	309,710	36.0	550,917	64.0	59,586	6.5	Ubon Ratchathani
อำนาจเจริญ	94	189,498	100.0	187,700	99.0	80,860	43.1	106,840	56.9	1,798	1.0	Amnat Charoen

ที่มา : การสำรวจที่พักแรม พ.ศ. 2561 สำนักงานสถิติแห่งชาติ กระทรวงดิจิทัลเพื่อเศรษฐกิจและสังคม

Source : The 2018 Accommodation survey, National Statistical Office, Ministry of Digital Economy and Society.

ตาราง 15 จำนวนและร้อยละของห้องประชุม/สัมมนา หรือห้องจัดเลี้ยง จำแนกตามขนาดความจุ (คน) และจังหวัด

TABLE 15 NUMBER AND PERCENTAGE OF MEETING/SEMINAR ROOM OR CONFERENCE ROOM BY CAPACITY (PERSONS) AND PROVINCE

จังหวัด	จำนวนสถานประกอบการ ที่มีห้องประชุม/สัมมนา Number of establishments with meeting/ seminar rooms	ขนาดความจุของห้องประชุม/สัมมนา หรือห้องจัดเลี้ยง (คน)/Capacity of meeting/seminar or conference room (persons)														Province
		รวม Total	1 - 49		50 - 199		200 - 299		300 - 399		400 - 499		≥ 500			
			จำนวน Number	ร้อยละ %	จำนวน Number	ร้อยละ %	จำนวน Number	ร้อยละ %	จำนวน Number	ร้อยละ %	จำนวน Number	ร้อยละ %	จำนวน Number	ร้อยละ %		
<b>ตะวันออกเฉียงเหนือ</b>	<b>443</b>	<b>1,197</b>	<b>100.0</b>	<b>203</b>	<b>17.0</b>	<b>620</b>	<b>51.8</b>	<b>233</b>	<b>19.4</b>	<b>44</b>	<b>3.7</b>	<b>13</b>	<b>1.1</b>	<b>84</b>	<b>7.0</b>	<b>Northeastern</b>
กาฬสินธุ์	3	8	100.0	-	-	3	39.7	2	24.1	-	-	1	12.1	2	24.1	Kalasin
ขอนแก่น	21	27	100.0	-	-	22	81.5	5	18.5	-	-	-	-	-	-	Khon Kaen
ชัยภูมิ	19	36	100.0	13	36.1	15	41.7	4	11.1	1	2.8	-	-	3	8.3	Chaiyaphum
นครพนม	8	18	100.0	3	16.7	7	38.9	2	11.1	5	27.8	1	5.5	-	-	Nakhon Phanom
นครราชสีมา	130	409	100.0	50	12.1	233	57.0	100	24.4	8	2.0	-	-	18	4.5	Nakhon Ratchasima
บึงกาฬ	19	25	100.0	9	35.8	14	56.1	-	-	-	-	-	-	2	8.1	Bueng Kan
บุรีรัมย์	5	23	100.0	8	33.3	12	53.3	3	13.3	-	-	-	-	-	-	Buri Ram
มหาสารคาม	13	58	100.0	2	3.5	25	43.1	26	44.8	3	5.1	-	-	2	3.5	Maha Sarakham
มุกดาหาร	18	48	100.0	4	8.3	21	43.8	6	12.5	5	9.4	-	-	12	26.0	Mukdahan
ยโสธร	6	21	100.0	1	4.8	7	33.3	5	23.8	3	14.3	1	4.8	4	19.0	Yasothon
ร้อยเอ็ด	7	37	100.0	4	10.8	16	43.3	4	10.8	1	2.7	1	2.7	11	29.7	Roi Et
เลย	31	45	100.0	7	15.6	35	77.8	1	2.2	2	4.4	-	-	-	-	Loei
ศรีสะเกษ	22	38	100.0	7	18.4	18	47.4	11	29.0	1	2.6	-	-	1	2.6	Si Sa Ket
สกลนคร	27	50	100.0	19	38.0	11	22.0	8	16.0	-	-	3	6.0	9	18.0	Sakon Nakhon
สุรินทร์	29	75	100.0	22	29.4	36	48.0	4	5.3	3	4.0	3	4.0	7	9.3	Surin
หนองคาย	7	12	100.0	5	40.5	1	8.1	-	-	6	51.4	-	-	-	-	Nong Khai
หนองบัวลำภู	13	18	100.0	-	-	13	71.4	-	-	4	22.9	-	-	1	5.7	Nong Bua Lam Phu
อุดรธานี	35	156	100.0	32	20.5	77	49.4	39	25.0	-	-	2	1.3	6	3.8	Udon Thani
อุบลราชธานี	19	70	100.0	17	24.3	35	50.0	9	12.9	2	2.8	1	1.4	6	8.6	Ubon Ratchathani
อำนาจเจริญ	11	23	100.0	-	-	19	82.7	4	17.3	-	-	-	-	-	-	Amnat Charoen

ที่มา : การสำรวจที่พักแรม พ.ศ. 2561 สำนักงานสถิติแห่งชาติ กระทรวงดิจิทัลเพื่อเศรษฐกิจและสังคม

Source : The 2018 Accommodation survey, National Statistical Office, Ministry of Digital Economy and Society.

ตาราง 16 จำนวนและร้อยละของสถานประกอบการที่พักแรมที่มีการจัดประชุม/สัมมนา จำแนกตามจำนวนครั้งของการจัดประชุม/สัมมนา และจังหวัด

TABLE 16 NUMBER AND PERCENTAGE OF ACCOMMODATION'S MEETING/SEMINAR ROOMS BY NUMBER OF MEETING/SEMINAR AND PROVINCE

จังหวัด	จำนวนสถานประกอบการ ที่มีการจัดประชุม/สัมมนา Number of establishments with meeting/ seminar rooms	จำนวนครั้งในการจัดประชุม/สัมมนา Number of meeting/seminar												จำนวนการประชุม เฉลี่ยต่อสถานประกอบการ ที่มีการจัดการประชุม Average number of meeting per establishment	Province
		รวม		1 - 9		10 - 39		40 - 69		70 - 99		≥ 100			
		จำนวน	ร้อยละ	จำนวน	ร้อยละ	จำนวน	ร้อยละ	จำนวน	ร้อยละ	จำนวน	ร้อยละ	จำนวน	ร้อยละ		
<b>ตะวันออกเฉียงเหนือ</b>	<b>443</b>	<b>371</b>	<b>100.0</b>	<b>170</b>	<b>45.8</b>	<b>103</b>	<b>27.8</b>	<b>37</b>	<b>9.9</b>	<b>5</b>	<b>1.4</b>	<b>56</b>	<b>15.1</b>	<b>38.5</b>	<b>Northeastern</b>
กาฬสินธุ์	3	3	100.0	-	-	2	66.7	-	-	-	-	1	33.3	118.0	Kalasin
ขอนแก่น	21	21	100.0	-	-	16	76.2	4	19.0	1	4.8	-	-	27.6	Khon Kaen
ชัยภูมิ	19	8	100.0	-	-	5	62.5	1	12.5	-	-	2	25.0	42.5	Chaiyaphum
นครพนม	8	4	100.0	-	-	3	75.0	1	25.0	-	-	-	-	29.8	Nakhon Phanom
นครราชสีมา	130	118	100.0	54	45.8	24	20.3	7	5.9	-	-	33	28.0	39.3	Nakhon Ratchasima
บึงกาฬ	19	19	100.0	17	89.4	1	5.3	-	-	-	-	1	5.3	16.6	Bueng Kan
บุรีรัมย์	5	3	100.0	-	-	-	-	-	-	3	100.0	-	-	91.0	Buri Ram
มหาสารคาม	13	13	100.0	2	15.4	3	23.0	6	46.2	-	-	2	15.4	42.1	Maha Sarakham
มุกดาหาร	18	15	100.0	5	33.3	8	53.3	-	-	-	-	2	13.3	42.7	Mukdahan
ยโสธร	6	6	100.0	4	66.7	2	33.3	-	-	-	-	-	-	11.0	Yasothon
ร้อยเอ็ด	7	7	100.0	-	-	2	28.6	2	28.6	-	-	3	42.8	194.3	Roi Et
เลย	31	30	100.0	21	70.0	7	23.3	1	3.3	-	-	1	3.3	13.8	Loei
ศรีสะเกษ	22	18	100.0	15	83.3	1	5.6	-	-	-	-	2	11.1	25.1	Si Sa Ket
สกลนคร	27	11	100.0	4	36.4	4	36.4	2	18.2	1	9.0	-	-	22.7	Sakon Nakhon
สุรินทร์	29	19	100.0	9	47.4	7	36.8	-	-	-	-	3	15.8	53.2	Surin
หนองคาย	7	7	100.0	6	85.7	1	14.3	-	-	-	-	-	-	6.1	Nong Khai
หนองบัวลำภู	13	13	100.0	1	7.7	7	53.8	4	30.8	-	-	1	7.7	34.0	Nong Bua Lam Phu
อุดรธานี	35	35	100.0	23	65.7	3	8.6	8	22.9	-	-	1	2.8	22.1	Udon Thani
อุบลราชธานี	19	16	100.0	4	25.0	7	43.8	1	6.2	-	-	4	25.0	97.3	Ubon Ratchathani
อำนาจเจริญ	11	5	100.0	5	100.0	-	-	-	-	-	-	-	-	4.2	Amnat Charoen

ที่มา : การสำรวจที่พักแรม พ.ศ. 2561 สำนักงานสถิติแห่งชาติ กระทรวงดิจิทัลเพื่อเศรษฐกิจและสังคม

Source : The 2018 Accommodation survey, National Statistical Office, Ministry of Digital Economy and Society.

ตาราง 17 จำนวนและร้อยละของผู้เข้าร่วมประชุม/สัมมนา ตามจำนวนครั้งของการจัดประชุม/สัมมนา จำแนกตามจังหวัด

TABLE 17 NUMBER AND PERCENTAGE OF PARTICIPANTS/SEMINAR BY TIME OF MEETING/SEMINAR BY PROVINCE

จังหวัด	จำนวนสถานประกอบการ		จำนวนผู้เข้าร่วมประชุม/สัมมนา ตามจำนวนครั้งของการจัดประชุม/สัมมนา										จำนวนผู้เข้าร่วมประชุม/สัมมนาเฉลี่ยต่อครั้ง	Province		
	Number of establishments		รวม		1 - 9		10 - 39		40 - 69		70 - 99				≥ 100	
	มีห้องประชุม/สัมมนา	มีการจัดประชุม/สัมมนา	จำนวน	ร้อยละ	จำนวน	ร้อยละ	จำนวน	ร้อยละ	จำนวน	ร้อยละ	จำนวน	ร้อยละ			จำนวน	ร้อยละ
Meeting/seminar room	Meeting/seminar	Number	%	Number	%	Number	%	Number	%	Number	%	Number	%	Average number of participants/ seminar per time		
<b>ตะวันออกเฉียงเหนือ</b>	<b>443</b>	<b>371</b>	<b>1,923,027</b>	<b>100.0</b>	<b>68,184</b>	<b>3.6</b>	<b>189,903</b>	<b>9.8</b>	<b>361,077</b>	<b>18.8</b>	<b>140,650</b>	<b>7.3</b>	<b>1,163,213</b>	<b>60.5</b>	<b>134.9</b>	<b>Northeastern</b>
กาฬสินธุ์	3	3	130,229	100.0	-	-	229	0.2	-	-	-	-	130,000	99.8	335.8	Kalasin
ขอนแก่น	21	21	66,153	100.0	-	-	24,153	36.5	26,000	39.3	16,000	24.2	-	-	116.9	Khon Kaen
ชัยภูมิ	19	8	110,200	100.0	-	-	9,700	8.8	69,000	62.6	-	-	31,500	28.6	346.0	Chaiyaphum
นครพนม	8	4	13,932	100.0	-	-	4,932	35.4	9,000	64.6	-	-	-	-	117.1	Nakhon Phanom
นครราชสีมา	130	118	200,724	100.0	19,517	9.7	16,200	8.1	63,007	31.4	-	-	102,000	50.8	43.0	Nakhon Ratchasima
บึงกาฬ	19	19	39,244	100.0	5,044	12.9	2,800	7.1	-	-	-	-	31,400	80.0	127.3	Bueng Kan
บุรีรัมย์	5	3	122,850	100.0	-	-	-	-	-	-	122,850	100.0	-	-	450.0	Buri Ram
มหาสารคาม	13	13	121,080	100.0	200	0.2	1,680	1.4	70,000	57.8	-	-	49,200	40.6	217.8	Maha Sarakham
มุกดาหาร	18	15	103,610	100.0	1,950	1.9	4,160	4.0	-	-	-	-	97,500	94.1	167.5	Mukdahan
ยโสธร	6	6	34,769	100.0	2,769	8.0	32,000	92.0	-	-	-	-	-	-	538.5	Yasothon
ร้อยเอ็ด	7	7	235,694	100.0	-	-	1,566	0.7	8,000	3.4	-	-	226,128	95.9	173.3	Roi Et
เลย	31	30	28,821	100.0	3,173	11.0	7,648	26.5	2,000	7.0	-	-	16,000	55.5	70.4	Loei
ศรีสะเกษ	22	18	106,106	100.0	2,706	2.6	31,400	29.6	-	-	-	-	72,000	67.8	239.6	Si Sa Ket
สกลนคร	27	11	26,625	100.0	9,500	35.6	5,325	20.0	10,000	37.6	1,800	6.8	-	-	110.7	Sakon Nakhon
สุรินทร์	29	19	352,961	100.0	2,777	0.8	18,484	5.2	-	-	-	-	331,700	94.0	332.8	Surin
หนองคาย	7	7	11,190	100.0	10,200	91.2	990	8.8	-	-	-	-	-	-	248.7	Nong Khai
หนองบัวลำภู	13	13	68,050	100.0	1,000	1.5	5,850	8.6	60,000	88.1	-	-	1,200	1.8	159.9	Nong Bua Lam Phu
อุดรธานี	35	35	99,518	100.0	5,448	5.5	3,000	3.0	42,470	42.7	-	-	48,600	48.8	127.0	Udon Thani
อุบลราชธานี	19	16	48,571	100.0	1,200	2.5	19,786	40.7	1,600	3.3	-	-	25,985	53.5	30.7	Ubon Ratchathani
อำนาจเจริญ	11	5	2,700	100.0	2,700	100.0	-	-	-	-	-	-	-	-	128.6	Amnat Charoen

ที่มา : การสำรวจที่พักแรม พ.ศ. 2561 สำนักงานสถิติแห่งชาติ กระทรวงดิจิทัลเพื่อเศรษฐกิจและสังคม

Source : The 2018 Accommodation survey, National Statistical Office, Ministry of Digital Economy and Society.



ตาราง 18 จำนวนผู้ใช้บริการเฉลี่ยต่อวัน และสัดส่วน(%) ของผู้มาใช้บริการในแต่ละประเภทธุรกิจ จำแนกตามผู้ใช้บริการ และจังหวัด  
TABLE 18 AVERAGE GUEST PER DAY AND PERCENTAGE BY TYPE OF GUEST AND PROVINCE (Cont'd)

จังหวัด	จำนวนผู้ใช้บริการเฉลี่ยต่อวันและสัดส่วน / Average guest per day and percentage															Province
	ภัตตาคาร/ห้องอาหาร/Restaurant					สถานบันเทิง/Entertainment					บริการแท็กซี่/รถสิบล้อ/Taxi / Limousine					
	รวม	ชาวไทย Thai		ชาวต่างชาติ Foreigner		รวม	ชาวไทย Thai		ชาวต่างชาติ Foreigner		รวม	ชาวไทย Thai		ชาวต่างชาติ Foreigner		
	Total	จำนวน	ร้อยละ	จำนวน	ร้อยละ	Total	จำนวน	ร้อยละ	จำนวน	ร้อยละ	Total	จำนวน	ร้อยละ	จำนวน	ร้อยละ	
	Number	%	Number	%		Number	%	Number	%		Number	%	Number	%		
ตะวันออกเฉียงเหนือ	18,924	16,720	88.4	2,204	11.6	2,898	2,550	88.0	348	12.0	422	216	51.2	206	48.8	Northeastern
กาฬสินธุ์	441	368	83.5	73	16.5	11	9	80.0	2	20.0	-	-	-	-	-	Kalasin
ขอนแก่น	4,322	4,044	93.6	278	6.4	200	178	89.0	22	11.0	3	3	100.0	-	-	Khon Kaen
ชัยภูมิ	513	459	89.5	54	10.5	68	50	74.1	18	25.9	-	-	-	-	-	Chaiyaphum
นครพนม	125	112	89.6	13	10.4	100	95	95.0	5	5.0	-	-	-	-	-	Nakhon Phanom
นครราชสีมา	5,587	4,804	86.0	783	14.0	1,485	1,339	90.1	147	9.9	340	170	50.0	170	50.0	Nakhon Ratchasima
บึงกาฬ	70	58	82.6	12	17.4	20	17	85.0	3	15.0	-	-	-	-	-	Bueng Kan
บุรีรัมย์	60	30	50.0	30	50.0	-	-	-	-	-	-	-	-	-	-	Buri Ram
มหาสารคาม	570	560	98.2	11	1.8	200	188	94.0	12	6.0	-	-	-	-	-	Maha Sarakham
มุกดาหาร	102	92	91.0	9	9.0	30	21	70.0	9	30.0	-	-	-	-	-	Mukdahan
ยโสธร	126	125	99.0	1	1.0	30	27	90.0	3	10.0	-	-	-	-	-	Yasothon
ร้อยเอ็ด	383	337	88.0	46	12.0	147	107	72.7	40	27.3	-	-	-	-	-	Roi Et
เลย	396	358	90.4	38	9.6	120	96	80.0	24	20.0	-	-	-	-	-	Loei
ศรีสะเกษ	403	391	97.0	12	3.0	100	90	90.0	10	10.0	-	-	-	-	-	Si Sa Ket
สกลนคร	2,577	2,161	83.8	416	16.2	-	-	-	-	-	-	-	-	-	-	Sakon Nakhon
สุรินทร์	939	828	88.2	111	11.8	11	6	50.0	6	50.0	50	30	60.0	20	40.0	Surin
หนองคาย	85	22	25.9	63	74.1	-	-	-	-	-	-	-	-	-	-	Nong Khai
หนองบัวลำภู	10	8	80.0	2	20.0	-	-	-	-	-	-	-	-	-	-	Nong Bua Lam Phu
อุดรธานี	919	791	86.1	127	13.9	125	94	75.0	31	25.0	6	-	-	6	100.0	Udon Thani
อุบลราชธานี	896	772	86.2	123	13.8	251	233	93.1	17	6.9	23	13	56.5	10	43.5	Ubon Ratchathani
อำนาจเจริญ	400	400	100.0	-	-	-	-	-	-	-	-	-	-	-	-	Amnat Charoen

ที่มา : การสำรวจที่พักแรม พ.ศ. 2561 สำนักงานสถิติแห่งชาติ กระทรวงดิจิทัลเพื่อเศรษฐกิจและสังคม

Source : The 2018 Accommodation survey, National Statistical Office, Ministry of Digital Economy and Society.

ตาราง 18 จำนวนผู้ใช้บริการเฉลี่ยต่อวัน และสัดส่วน(%) ของผู้มาใช้บริการในแต่ละประเภทธุรกิจ จำแนกตามผู้ใช้บริการ และจังหวัด (ต่อ)  
TABLE 18 AVERAGE GUEST PER DAY AND PERCENTAGE BY TYPE OF GUEST AND PROVINCE (Cont'd)

จังหวัด	จำนวนผู้ใช้บริการเฉลี่ยต่อวันและสัดส่วน / Average guest per day and percentage														Province	
	ตัดผม - เสริมสวย/Barber-saloon					สปา/Spa					นวดแผนไทย/Massage					
	รวม	ชาวไทย Thai		ชาวต่างชาติ Foreigner		รวม	ชาวไทย Thai		ชาวต่างชาติ Foreigner		รวม	ชาวไทย Thai		ชาวต่างชาติ Foreigner		
	Total	จำนวน Number	ร้อยละ %	จำนวน Number	ร้อยละ %	Total	จำนวน Number	ร้อยละ %	จำนวน Number	ร้อยละ %	Total	จำนวน Number	ร้อยละ %	จำนวน Number		ร้อยละ %
ตะวันออกเฉียงเหนือ	440	108	24.6	332	75.4	1,593	1,054	66.2	539	33.8	1,946	1,338	68.7	608	31.3	Northeastern
กาฬสินธุ์	-	-	-	-	-	-	-	-	-	-	5	4	80.0	1	20.0	Kalasin
ขอนแก่น	-	-	-	-	-	88	48	54.5	40	45.5	90	45	50.0	45	50.0	Khon Kaen
ชัยภูมิ	-	-	-	-	-	-	-	-	-	-	15	9	61.7	6	38.3	Chaiyaphum
นครพนม	-	-	-	-	-	-	-	-	-	-	20	16	80.0	4	20.0	Nakhon Phanom
นครราชสีมา	340	34	10.0	306	90.0	680	340	50.0	340	50.0	680	340	50.0	340	50.0	Nakhon Ratchasima
บึงกาฬ	-	-	-	-	-	-	-	-	-	-	-	-	-	-	-	Bueng Kan
บุรีรัมย์	-	-	-	-	-	-	-	-	-	-	-	-	-	-	-	Buri Ram
มหาสารคาม	40	36	90.0	4	10.0	40	36	90.0	4	10.0	504	504	100.0	-	-	Maha Sarakham
มุกดาหาร	-	-	-	-	-	30	27	90.0	3	10.0	32	28	90.0	3	10.0	Mukdahan
ยโสธร	-	-	-	-	-	-	-	-	-	-	-	-	-	-	-	Yasothon
ร้อยเอ็ด	-	-	-	-	-	13	11	80.0	3	20.0	40	32	80.0	8	20.0	Roi Et
เลย	-	-	-	-	-	44	44	100.0	-	-	17	5	28.2	12	71.8	Loei
ศรีสะเกษ	40	36	90.0	4	10.0	40	36	90.0	4	10.0	-	-	-	-	-	Si Sa Ket
สกลนคร	-	-	-	-	-	-	-	-	-	-	-	-	-	-	-	Sakon Nakhon
สุรินทร์	-	-	-	-	-	-	-	-	-	-	28	27	98.2	1	1.8	Surin
หนองคาย	-	-	-	-	-	-	-	-	-	-	-	-	-	-	-	Nong Khai
หนองบัวลำภู	-	-	-	-	-	-	-	-	-	-	-	-	-	-	-	Nong Bua Lam Phu
อุดรธานี	-	-	-	-	-	400	320	80.0	80	20.0	300	195	65.0	105	35.0	Udon Thani
อุบลราชธานี	20	2	10.0	18	90.0	258	193	74.8	65	25.2	216	132	60.9	85	39.1	Ubon Ratchathani
อำนาจเจริญ	-	-	-	-	-	-	-	-	-	-	-	-	-	-	-	Amnat Charoen

ที่มา : การสำรวจที่พักแรม พ.ศ. 2561 สำนักงานสถิติแห่งชาติ กระทรวงดิจิทัลเพื่อเศรษฐกิจและสังคม

Source : The 2018 Accommodation survey, National Statistical Office, Ministry of Digital Economy and Society.

ตาราง 18 จำนวนผู้ให้บริการเฉลี่ยต่อวัน และสัดส่วน(%) ของผู้มาใช้บริการในแต่ละประเภทธุรกิจ จำแนกตามผู้ให้บริการ และจังหวัด (ต่อ)  
TABLE 18 AVERAGE GUEST PER DAY AND PERCENTAGE BY TYPE OF GUEST AND PROVINCE (Cont'd)

จังหวัด	จำนวนผู้ให้บริการเฉลี่ยต่อวันและสัดส่วน / Average guest per day and percentage															Province
	บริการนำเที่ยว/Tour services					ร้านขายของที่ระลึก/Souvenir shop					อื่น ๆ/Others					
	รวม Total	ชาวไทย Thai		ชาวต่างชาติ Foreigner		รวม Total	ชาวไทย Thai		ชาวต่างชาติ Foreigner		รวม Total	ชาวไทย Thai		ชาวต่างชาติ Foreigner		
		จำนวน Number	ร้อยละ %	จำนวน Number	ร้อยละ %		จำนวน Number	ร้อยละ %	จำนวน Number	ร้อยละ %		จำนวน Number	ร้อยละ %	จำนวน Number	ร้อยละ %	
ตะวันออกเฉียงเหนือ	1,742	1,047	60.1	695	39.9	1,848	1,316	71.2	532	28.8	241	234	97.0	7	3.0	Northeastern
กาฬสินธุ์	-	-	-	-	-	23	21	90.0	2	10.0	-	-	-	-	-	Kalasin
ขอนแก่น	2	2	90.0	-	10.0	-	-	-	-	-	-	-	-	-	-	Khon Kaen
ชัยภูมิ	-	-	-	-	-	10	10	95.0	1	5.0	191	189	99.0	2	1.0	Chaiyaphum
นครพนม	10	10	98.0	-	2.0	10	10	100.0	-	-	-	-	-	-	-	Nakhon Phanom
นครราชสีมา	680	340	50.0	340	50.0	680	340	50.0	340	50.0	40	40	100.0	-	-	Nakhon Ratchasima
บึงกาฬ	-	-	-	-	-	-	-	-	-	-	-	-	-	-	-	Bueng Kan
บุรีรัมย์	-	-	-	-	-	-	-	-	-	-	-	-	-	-	-	Buri Ram
มหาสารคาม	60	54	90.0	6	10.0	-	-	-	-	-	-	-	-	-	-	Maha Sarakham
มุกดาหาร	123	111	90.0	12	10.0	3	2	60.0	1	40.0	-	-	-	-	-	Mukdahan
ยโสธร	-	-	-	-	-	-	-	-	-	-	-	-	-	-	-	Yasothon
ร้อยเอ็ด	40	32	80.0	8	20.0	-	-	-	-	-	-	-	-	-	-	Roi Et
เลย	-	-	-	-	-	251	187	74.7	63	25.3	-	-	-	-	-	Loei
ศรีสะเกษ	60	54	90.0	6	10.0	-	-	-	-	-	-	-	-	-	-	Si Sa Ket
สกลนคร	-	-	-	-	-	283	193	68.4	89	31.6	-	-	-	-	-	Sakon Nakhon
สุรินทร์	-	-	-	-	-	22	11	50.0	11	50.0	-	-	-	-	-	Surin
หนองคาย	-	-	-	-	-	-	-	-	-	-	-	-	-	-	-	Nong Khai
หนองบัวลำภู	-	-	-	-	-	-	-	-	-	-	-	-	-	-	-	Nong Bua Lam Phu
อุดรธานี	400	200	50.0	200	50.0	-	-	-	-	-	-	-	-	-	-	Udon Thani
อุบลราชธานี	245	123	50.0	123	50.0	50	25	51.2	24	48.8	10	5	50.0	5	50.0	Ubon Ratchathani
อำนาจเจริญ	122	122	100.0	-	-	518	518	100.0	-	-	-	-	-	-	-	Amnat Charoen

ที่มา : การสำรวจที่พักแรม พ.ศ. 2561 สำนักงานสถิติแห่งชาติ กระทรวงดิจิทัลเพื่อเศรษฐกิจและสังคม

Source : The 2018 Accommodation survey, National Statistical Office, Ministry of Digital Economy and Society.

ตาราง 19 จำนวนและร้อยละของสถานประกอบการที่พักแรม จำแนกตามการมีสิ่งอำนวยความสะดวกบริการ ประเภทของสิ่งอำนวยความสะดวก และจังหวัด  
TABLE 19 NUMBER AND PERCENTAGE OF ACCOMMODATION BY TYPE OF FACILITIES BY PROVINCE

จังหวัด	จำนวนสถานประกอบการ Number of establishments												ประเภทสิ่งอำนวยความสะดวก Types of facilities												Province				
	รวม		ไม่มีบริการ				มีบริการ				ศูนย์สุขภาพ		สระว่ายน้ำ		สนามเด็กเล่น		สปา		นวดแผนไทย		บริการรถรับ-ส่ง		อินเทอร์เน็ต			บริการทางการสื่อสาร		อื่นๆ	
	Total		สิ่งอำนวยความสะดวก				สิ่งอำนวยความสะดวก				Health center/fitness	Swimming pool		kid club		Spa	Massage		Shuttle bus		Internet		Postal service			Others			
	จำนวน	ร้อยละ	No facilities				Facilities				จำนวน	ร้อยละ	จำนวน		ร้อยละ	จำนวน	ร้อยละ	จำนวน		ร้อยละ	จำนวน		ร้อยละ	จำนวน		ร้อยละ			
Number	%	Number	%	Number	%	Number	%	Number	%	Number	%	Number	%	Number	%	Number	%	Number	%	Number	%	Number	%	Number	%	Number	%		
<b>ตะวันออกเฉียงเหนือ</b>	<b>4,977</b>	<b>100.0</b>	<b>1,715</b>	<b>34.5</b>	<b>3,262</b>	<b>65.5</b>	<b>248</b>	<b>7.6</b>	<b>415</b>	<b>12.7</b>	<b>248</b>	<b>7.6</b>	<b>217</b>	<b>6.7</b>	<b>239</b>	<b>7.3</b>	<b>324</b>	<b>10.0</b>	<b>2,941</b>	<b>90.2</b>	<b>422</b>	<b>12.9</b>	<b>343</b>	<b>10.5</b>	<b>Northeastern</b>				
กาฬสินธุ์	199	100.0	98	49.2	101	50.8	3	3.0	4	4.0	2	2.3	3	3.3	2	2.3	-	-	101	100.0	-	-	-	-	Kalasin				
ขอนแก่น	343	100.0	92	26.8	251	73.2	4	1.6	5	2.0	4	1.7	10	4.0	9	3.6	21	8.2	250	99.6	61	24.5	4	1.6	Khon Kaen				
ชัยภูมิ	215	100.0	41	19.2	174	80.8	3	1.6	9	5.0	26	15.0	-	-	5	2.7	2	1.0	162	93.3	13	7.3	-	-	Chaiyaphum				
นครพนม	198	100.0	40	20.1	158	79.9	-	-	1	0.6	-	-	1	0.6	3	1.9	2	1.3	158	100.0	1	0.6	-	-	Nakhon Phanom				
นครราชสีมา	795	100.0	140	17.6	655	82.4	49	7.5	148	22.5	50	7.6	35	5.3	35	5.3	48	7.3	460	70.2	62	9.5	183	27.9	Nakhon Ratchasima				
บึงกาฬ	135	100.0	83	61.6	52	38.4	10	18.9	2	3.9	-	-	-	-	-	-	1	1.9	44	84.9	-	-	-	-	Bueng Kan				
บุรีรัมย์	230	100.0	183	79.5	47	20.5	-	-	2	3.2	-	-	-	-	-	-	-	-	46	96.8	-	-	-	-	Buri Ram				
มหาสารคาม	199	100.0	119	59.6	80	40.4	28	35.4	28	35.4	31	38.1	28	35.4	31	38.1	29	36.6	74	92.3	35	43.1	26	32.9	Maha Sarakham				
มุกดาหาร	147	100.0	40	27.2	107	72.8	2	1.9	2	1.4	4	3.7	-	-	2	1.4	2	1.4	107	100.0	1	0.9	-	-	Mukdahan				
ยโสธร	92	100.0	46	49.7	46	50.3	-	-	-	-	-	-	-	-	2	4.3	1	3.1	46	100.0	-	-	1	3.1	Yasothon				
ร้อยเอ็ด	174	100.0	44	25.1	130	74.9	7	5.6	11	8.2	7	5.6	7	5.6	9	6.6	31	23.9	112	86.3	10	7.6	7	5.6	Roi Et				
เลย	470	100.0	125	26.7	345	73.3	2	0.7	7	1.9	3	0.9	4	1.3	2	0.6	3	1.0	344	99.7	62	17.9	-	-	Loei				
ศรีสะเกษ	119	100.0	56	46.9	63	53.1	3	4.8	3	4.8	-	-	2	3.2	-	-	3	4.8	63	100.0	-	-	-	-	Si Sa Ket				
สกลนคร	252	100.0	108	42.8	144	57.2	-	-	-	-	-	-	-	-	-	-	18	12.6	128	88.8	4	2.5	-	-	Sakon Nakhon				
สุรินทร์	189	100.0	66	34.7	123	65.3	1	0.8	22	17.8	8	6.8	1	0.9	3	2.7	3	2.7	103	83.8	9	7.6	-	-	Surin				
หนองคาย	200	100.0	111	55.5	89	44.5	23	25.3	28	30.9	23	25.3	23	25.3	25	27.5	24	26.4	78	87.7	36	40.7	23	25.3	Nong Khai				
หนองบัวลำภู	97	100.0	59	60.3	39	39.7	-	-	1	2.6	-	-	7	16.9	7	16.9	-	-	39	100.0	11	27.3	5	13.0	Nong Bua Lam Phu				
อุดรธานี	402	100.0	1	0.2	401	99.8	90	22.3	105	26.1	64	15.9	67	16.7	67	16.7	93	23.1	385	96.0	67	16.7	64	15.9	Udon Thani				
อุบลราชธานี	427	100.0	218	51.0	209	49.0	23	11.2	39	18.5	26	12.4	27	12.8	28	13.3	31	14.7	209	100.0	51	24.4	26	12.4	Ubon Ratchathani				
อำนาจเจริญ	94	100.0	48	50.7	46	49.3	-	-	1	2.2	-	-	2	4.3	11	23.7	13	28.0	31	67.4	-	-	4	8.6	Amnat Charoen				

หมายเหตุ : สถานประกอบการที่พักแรม 1 แห่ง สามารถตอบได้มากกว่า 1 คำตอบ

Note : one establishment can respond more than one choice

ที่มา : การสำรวจที่พักแรม พ.ศ. 2561 สำนักงานสถิติแห่งชาติ กระทรวงดิจิทัลเพื่อเศรษฐกิจและสังคม

Source : The 2018 Accommodation survey, National Statistical Office, Ministry of Digital Economy and Society.

ภาคใต้  
SOUTHERN REGION



## สารบัญตารางสถิติ

			หน้า
ตาราง	1	จำนวนและร้อยละของสถานประกอบการที่พักแรม จำแนกตามจังหวัด	177
ตาราง	2	จำนวนและร้อยละของสถานประกอบการที่พักแรม จำแนกตามรูปแบบการจัดตั้งตามกฎหมาย และจังหวัด	178
ตาราง	3	จำนวนและร้อยละของสถานประกอบการที่พักแรม จำแนกตามระยะเวลาในการดำเนินการ และจังหวัด	179
ตาราง	4	จำนวนและร้อยละของสถานประกอบการที่พักแรม จำแนกตามมูลค่าเงินทุนจดทะเบียน และจังหวัด	180
ตาราง	5	จำนวนคนทำงานของสถานประกอบการที่พักแรมในปี 2560 จำแนกตามลักษณะการจ้างงาน เพศ และจังหวัด	181
ตาราง	6	ค่าตอบแทนแรงงานของสถานประกอบการที่พักแรมในปี 2560 จำแนกตามจังหวัด	182
ตาราง	7	ค่าใช้จ่ายทั้งสิ้น มูลค่าสินค้าและวัสดุประกอบและส่วนเปลี่ยนแปลงสินค้าของสถานประกอบการที่พักแรมปี 2560 จำแนกตามจังหวัด	183
ตาราง	8	รายรับทั้งสิ้นของสถานประกอบการที่พักแรมในปี 2560 จำแนกตามจังหวัด	184
ตาราง	9	มูลค่าตามบัญชีของสินทรัพย์ ณ วันที่ 1 มกราคม 2560 จำแนกตามจังหวัด	185
ตาราง	10	มูลค่าตามบัญชีของสินทรัพย์ ณ วันที่ 31 ธันวาคม 2560 จำแนกตามจังหวัด	186
ตาราง	11	มูลค่าสินทรัพย์ถาวรที่เปลี่ยนแปลงของสถานประกอบการที่พักแรมระหว่าง มกราคม - ธันวาคม 2560 จำแนกตามจังหวัด	187

## สารบัญตารางสถิติ (ต่อ)

			หน้า
ตาราง	12	จำนวนและร้อยละของห้องพัก จำแนกตามประเภทห้องพัก และจังหวัด	188
ตาราง	13	จำนวนและร้อยละของห้องสามัญ จำแนกตามประเภทห้องพัก และจังหวัด	189
ตาราง	14	จำนวนและร้อยละของผู้เข้าพักชาวไทย และชาวต่างประเทศ จำแนกตามจังหวัด	190
ตาราง	15	จำนวนและร้อยละของห้องประชุม/สัมมนา หรือห้องจัดเลี้ยง จำแนกตามขนาดความจุ (คน) และจังหวัด	191
ตาราง	16	จำนวนและร้อยละของสถานประกอบการที่พักรวมที่มีการจัดประชุม/สัมมนา จำแนกตามจำนวนครั้งของการจัดประชุม/สัมมนา และจังหวัด	192
ตาราง	17	จำนวนและร้อยละของผู้เข้าร่วมประชุม/สัมมนา ตามจำนวนครั้งของการจัดประชุม/สัมมนา จำแนกตามจังหวัด	193
ตาราง	18	จำนวนผู้ใช้บริการเฉลี่ยต่อวัน และสัดส่วน(%) ของผู้มาใช้บริการ ในแต่ละประเภทธุรกิจ จำแนกตามผู้ใช้บริการ และจังหวัด	194
ตาราง	19	จำนวนและร้อยละของสถานประกอบการที่พักรวม จำแนกตามการมีสิ่งอำนวยความสะดวกบริการ ประเภทของสิ่งอำนวยความสะดวก และจังหวัด	197

## LIST OF STATISTICAL TABLES

			PAGE
TABLE	1	NUMBER AND PERCENTAGE OF ACCOMMODATION BY PROVINCE	177
TABLE	2	NUMBER AND PERCENTAGE OF ACCOMMODATION BY FORM OF LEGAL ORGANIZATION AND PROVINCE	178
TABLE	3	NUMBER AND PERCENTAGE OF ACCOMMODATION BY PERIOD OF OPERATION AND PROVINCE	179
TABLE	4	NUMBER AND PERCENTAGE OF ACCOMMODATION BY VALUE OF REGISTERED CAPITAL AND PROVINCE	180
TABLE	5	NUMBER OF PERSONS ENGAGED OF ACCOMMODATION IN 2017 BY WORK STATUS, SEX AND PROVINCE	181
TABLE	6	REMUNERATION OF ACCOMMODATION IN 2017 BY PROVINCE	182
TABLE	7	TOTAL EXPENSES , VALUE OF STOCKS AND CHANGE IN VALUE OF STOCKS OF ACCOMMODATION IN 2017 BY PROVINCE	183
TABLE	8	RECEIPTS OF ACCOMMODATION IN 2017 BY PROVINCE	184
TABLE	9	BOOK VALUE OF ASSETS ON JANUARY 1, 2017 BY PROVINCE	185
TABLE	10	BOOK VALUE OF ASSETS ON DECEMBER 31, 2017 BY PROVINCE	186
TABLE	11	VALUE OF FIXED ASSETS CHANGED OF ACCOMMODATION IN JANUARY – DECEMBER , 2017 BY PROVINCE	187



## LIST OF STATISTICAL TABLES (Cont'd)

			PAGE
TABLE	12	NUMBER AND PERCENTAGE OF ROOMS BY TYPE OF ROOM AND PROVINCE	188
TABLE	13	NUMBER AND PERCENTAGE OF COMMON ROOMS BY TYPE OF ROOM AND PROVINCE	189
TABLE	14	NUMBER AND PERCENTAGE OF GUEST BY NATIONALITY AND PROVINCE	190
TABLE	15	NUMBER AND PERCENTAGE OF MEETING/SEMINAR ROOM OR CONFERENCE ROOM BY CAPACITY (PERSONS) AND PROVINCE	191
TABLE	16	NUMBER AND PERCENTAGE OF ACCOMMODATION'S MEETING/SEMINAR ROOMS BY NUMBER OF MEETING/SEMINAR AND PROVINCE	192
TABLE	17	NUMBER AND PERCENTAGE OF PARTICIPANTS/SEMINAR BY TIME OF MEETING/SEMINAR BY PROVINCE	193
TABLE	18	AVERAGE GUEST PER DAY AND PERCENTAGE BY TYPE OF GUEST AND PROVINCE	194
TABLE	19	NUMBER AND PERCENTAGE OF ACCOMMODATION BY TYPE OF FACILITIES BY PROVINCE	197

ตาราง 1 จำนวนและร้อยละของสถานประกอบการที่พักแรม จำแนกตามจังหวัด

TABLE 1 NUMBER AND PERCENTAGE OF ACCOMMODATION BY PROVINCE

จังหวัด	จำนวนสถานประกอบการ		ห้องพัก		Province
	จำนวน	ร้อยละ	จำนวน	ร้อยละ	
	Number	%	Number	%	
ใต้	6,789	100.0	225,257	100.0	Southern
กระบี่	890	13.1	29,009	12.9	Krabi
ชุมพร	341	5.0	6,392	2.8	Chumphon
ตรัง	241	3.6	7,192	3.2	Trang
นครศรีธรรมราช	462	6.8	10,068	4.5	Nakhon Si Thammarat
นราธิวาส	79	1.2	2,243	1.0	Narathiwat
ปัตตานี	41	0.6	1,218	0.6	Pattani
พังงา	308	4.5	6,832	3.0	Phangnga
พัทลุง	158	2.3	2,702	1.2	Phatthalung
ภูเก็ต	1,486	21.9	75,998	33.7	Phuket
ยะลา	59	0.9	2,491	1.1	Yala
ระนอง	226	3.3	3,442	1.5	Ranong
สงขลา	623	9.2	23,591	10.5	Songkhla
สตูล	247	3.6	3,625	1.6	Satun
สุราษฎร์ธานี	1,628	24.0	50,454	22.4	Surat Thani

ที่มา : การสำรวจที่พักแรม พ.ศ. 2561 สำนักงานสถิติแห่งชาติ กระทรวงดิจิทัลเพื่อเศรษฐกิจและสังคม

Source : The 2018 Accommodation survey, National Statistical Office, Ministry of Digital Economy and Society.

ตาราง 2 จำนวนและร้อยละของสถานประกอบการที่พักแรม จำแนกตามรูปแบบการจัดตั้งตามกฎหมาย และจังหวัด

TABLE 2 NUMBER AND PERCENTAGE OF ACCOMMODATION BY FORM OF LEGAL ORGANIZATION AND PROVINCE

จังหวัด	จำนวนสถานประกอบการ		ส่วนบุคคล ห้างหุ้นส่วนสามัญ ที่ไม่เป็นนิติบุคคล		ห้างหุ้นส่วนสามัญนิติบุคคล Juristic partnership		บริษัทจำกัด บริษัทจำกัด (มหาชน) Company limited, public company limited		การจัดตั้ง ในรูปแบบอื่น ๆ Other		Province
	จำนวน	ร้อยละ	จำนวน	ร้อยละ	จำนวน	ร้อยละ	จำนวน	ร้อยละ	จำนวน	ร้อยละ	
	Number	%	Number	%	Number	%	Number	%	Number	%	
ใต้	6,789	100.0	4,971	73.2	371	5.5	1,403	20.7	44	0.6	Southern
กระบี่	890	100.0	562	63.2	83	9.3	245	27.5	-	-	Krabi
ชุมพร	341	100.0	302	88.6	23	6.7	16	4.7	-	-	Chumphon
ตรัง	241	100.0	173	71.7	15	6.2	51	21.3	2	0.8	Trang
นครศรีธรรมราช	462	100.0	402	87.0	38	8.3	22	4.7	-	-	Nakhon Si Thammarat
นราธิวาส	79	100.0	63	79.7	6	7.6	10	12.7	-	-	Narathiwat
ปัตตานี	41	100.0	31	76.7	4	8.7	6	14.6	-	-	Pattani
พังงา	308	100.0	206	67.0	20	6.4	82	26.5	-	-	Phangnga
พัทลุง	158	100.0	148	94.1	4	2.3	5	3.0	1	0.6	Phatthalung
ภูเก็ต	1,486	100.0	926	62.3	37	2.5	523	35.2	-	-	Phuket
ยะลา	59	100.0	37	62.7	8	13.6	13	22.0	1	1.7	Yala
ระนอง	226	100.0	208	92.0	12	5.5	6	2.5	-	-	Ranong
สงขลา	623	100.0	462	74.1	53	8.5	108	17.4	-	-	Songkhla
สตูล	247	100.0	171	69.2	23	9.3	13	5.3	40	16.2	Satun
สุราษฎร์ธานี	1,628	100.0	1,280	78.6	45	2.8	303	18.6	-	-	Surat Thani

ที่มา : การสำรวจที่พักแรม พ.ศ. 2561 สำนักงานสถิติแห่งชาติ กระทรวงดิจิทัลเพื่อเศรษฐกิจและสังคม

Source : The 2018 Accommodation survey, National Statistical Office, Ministry of Digital Economy and Society.

ตาราง 3 จำนวนและร้อยละของสถานประกอบการที่พักรวม จำแนกตามระยะเวลาในการดำเนินการ และจังหวัด

TABLE 3 NUMBER AND PERCENTAGE OF ACCOMMODATION BY PERIOD OF OPERATION AND PROVINCE

จังหวัด	จำนวนสถานประกอบการ		ระยะเวลาในการดำเนินการ (ปี)										Province
	Number of establishments		Period of operation (Years)										
	จำนวน	ร้อยละ	< 5		5 - 9		10 - 19		20 - 29		≥ 30		
Number	%	Number	%	Number	%	Number	%	Number	%	Number	%	Number	%
ใต้	6,789	100.0	2,155	31.8	1,738	25.6	1,911	28.1	603	8.9	382	5.6	Southern
กระบี่	890	100.0	329	37.0	272	30.6	217	24.4	45	5.0	27	3.0	Krabi
ชุมพร	341	100.0	37	10.8	119	35.0	144	42.2	31	8.9	10	3.1	Chumphon
ตรัง	241	100.0	105	43.5	58	24.1	30	12.4	24	10.0	24	10.0	Trang
นครศรีธรรมราช	462	100.0	179	38.7	84	18.1	134	28.9	49	10.6	16	3.7	Nakhon Si Thammarat
นราธิวาส	79	100.0	12	15.2	8	10.1	13	16.5	17	21.5	29	36.7	Narathiwat
ปัตตานี	41	100.0	18	45.6	9	22.0	7	16.0	4	10.1	3	6.3	Pattani
พังงา	308	100.0	85	27.6	82	26.6	113	36.7	17	5.5	11	3.6	Phangnga
พัทลุง	158	100.0	41	25.8	43	27.3	53	33.4	18	11.6	3	1.9	Phatthalung
ภูเก็ต	1,486	100.0	650	43.7	194	13.1	411	27.7	152	10.2	79	5.3	Phuket
ยะลา	59	100.0	5	8.5	5	8.5	16	27.1	15	25.4	18	30.5	Yala
ระนอง	226	100.0	44	19.5	61	27.0	82	36.2	39	17.3	-	-	Ranong
สงขลา	623	100.0	147	23.6	226	36.3	158	25.4	39	6.2	53	8.5	Songkhla
สตูล	247	100.0	21	8.5	107	43.4	39	15.7	24	9.9	56	22.5	Satun
สุราษฎร์ธานี	1,628	100.0	482	29.6	470	28.9	494	30.4	129	7.9	53	3.2	Surat Thani

ที่มา : การสำรวจที่พักแรม พ.ศ. 2561 สำนักงานสถิติแห่งชาติ กระทรวงดิจิทัลเพื่อเศรษฐกิจและสังคม

Source : The 2018 Accommodation survey, National Statistical Office, Ministry of Digital Economy and Society.

ตาราง 4 จำนวนและร้อยละของสถานประกอบการที่พักรวม จำแนกตามมูลค่าเงินลงทุนจดทะเบียน และจังหวัด

TABLE 4 NUMBER AND PERCENTAGE OF ACCOMMODATION BY VALUE OF REGISTERED CAPITAL AND PROVINCE

จังหวัด	จำนวนสถาน- ประกอบการ		ไม่มีทุนจดทะเบียน No value of registered capital		มูลค่าทุนจดทะเบียน (ล้านบาท) Value of registered capital (Million Baht)																Province
	Number of establishments		Total		รวม		< 1		1 - 9		10 - 49		50 - 99		100 - 199		≥ 200				
	จำนวน Number	ร้อยละ %	จำนวน Number	ร้อยละ %	จำนวน Number	ร้อยละ %	จำนวน Number	ร้อยละ %	จำนวน Number	ร้อยละ %	จำนวน Number	ร้อยละ %	จำนวน Number	ร้อยละ %	จำนวน Number	ร้อยละ %	จำนวน Number	ร้อยละ %			
ใต้	6,789	100.0	4,902	72.2	1,887	27.8	243	3.6	952	14.0	438	6.5	173	2.5	35	0.5	46	0.7	Southern		
กระบี่	890	100.0	551	61.9	339	38.1	65	7.4	133	14.9	107	12.0	31	3.5	-	-	3	0.3	Krabi		
ชุมพร	341	100.0	291	85.4	50	14.6	5	1.4	37	11.0	7	1.9	-	-	1	0.3	-	-	Chumphon		
ตรัง	241	100.0	200	83.1	41	16.9	5	2.1	31	12.8	3	1.2	-	-	-	-	2	0.8	Trang		
นครศรีธรรมราช	462	100.0	403	87.2	59	12.8	-	-	54	11.7	2	0.4	3	0.7	-	-	-	-	Nakhon Si Thammarat		
นราธิวาส	79	100.0	65	82.1	14	17.9	-	-	7	8.2	2	3.8	4	4.6	1	1.3	-	-	Narathiwat		
ปัตตานี	41	100.0	31	75.6	10	24.4	-	-	4	9.8	5	12.2	1	2.4	-	-	-	-	Pattani		
พังงา	308	100.0	224	72.9	84	27.1	4	1.3	60	19.4	14	4.5	-	-	6	1.9	-	-	Phangnga		
พัทลุง	158	100.0	141	88.5	17	11.5	10	6.2	2	1.7	5	3.6	-	-	-	-	-	-	Phatthalung		
ภูเก็ต	1,486	100.0	870	58.6	616	41.4	66	4.4	230	15.5	194	13.0	83	5.6	25	1.7	18	1.2	Phuket		
ยะลา	59	100.0	32	54.2	27	45.8	8	13.6	13	22.0	6	10.2	-	-	-	-	-	-	Yala		
ระนอง	226	100.0	208	92.0	18	8.0	7	3.2	10	4.4	1	0.4	-	-	-	-	-	-	Ranong		
สงขลา	623	100.0	448	71.9	175	28.1	-	-	111	17.8	29	4.7	24	3.9	2	0.3	9	1.4	Songkhla		
สตูล	247	100.0	158	64.1	89	35.9	39	15.7	40	16.1	10	4.1	-	-	-	-	-	-	Satun		
สุราษฎร์ธานี	1,628	100.0	1,280	78.6	348	21.4	34	2.1	220	13.5	53	3.2	27	1.7	-	-	14	0.9	Surat Thani		

ที่มา : การสำรวจที่พักแรม พ.ศ. 2561 สำนักงานสถิติแห่งชาติ กระทรวงดิจิทัลเพื่อเศรษฐกิจและสังคม

Source : The 2018 Accommodation survey, National Statistical Office, Ministry of Digital Economy and Society.

ตาราง 5 จำนวนคนทำงานของสถานประกอบการที่พักแรมในปี 2560 จำแนกตามลักษณะการจ้างงาน เพศ และจังหวัด  
TABLE 5 NUMBER OF PERSONS ENGAGED OF ACCOMMODATION IN 2017 BY WORK STATUS, SEX AND PROVINCE

จังหวัด	รวม			คนทำงานโดยไม่ได้รับ			ลูกจ้าง Employees															Province																												
	Total			ค่าจ้าง เงินเดือน			รวม			ระดับผู้บริหาร			รองหัวหน้าฝ่ายและผู้ช่วย			พนักงานผู้ใช้เทคนิค			พนักงานที่ไม่ต้องใช้เทคนิค																															
				Unpaid workers			Total			Management			หัวหน้าฝ่ายต่าง ๆ			ระดับกลาง			Unskilled staff																															
													Deputy and assistant			Intermediate skilled staff																																		
																					chiet																													
รวม			ชาย			หญิง			รวม			ชาย			หญิง			รวม			ชาย			หญิง																										
Total			Male			Female			Total			Male			Female			Total			Male			Female																										
ใต้	113,355	47,341	66,014	9,416	3,725	5,691	103,939	43,616	60,323	4,621	2,357	2,264	9,108	3,962	5,146	25,450	10,854	14,596	64,760	26,443	38,317	Southern																												
กระบี่	13,096	5,240	7,856	1,137	551	586	11,959	4,689	7,270	557	333	225	809	338	471	4,319	1,548	2,771	6,274	2,470	3,804	Krabi																												
ชุมพร	1,751	446	1,305	584	233	352	1,167	214	953	17	10	7	41	12	29	193	44	149	915	147	768	Chumphon																												
ตรัง	1,997	858	1,139	325	183	141	1,672	675	997	55	33	22	89	38	51	563	220	342	966	384	582	Trang																												
นครศรีธรรมราช	2,797	887	1,910	745	331	414	2,052	556	1,496	96	42	54	246	69	177	392	82	310	1,319	363	956	Nakhon Si Thammarat																												
นราธิวาส	819	335	485	106	58	49	713	277	436	22	6	16	59	25	34	184	82	102	448	165	283	Narathiwat																												
ปัตตานี	570	219	351	57	23	34	513	196	317	38	20	18	27	15	12	96	58	38	352	103	248	Pattani																												
พังงา	3,709	1,610	2,099	495	230	264	3,214	1,380	1,834	193	130	63	408	212	195	594	259	335	2,020	779	1,241	Phangnga																												
พัทลุง	738	250	489	307	132	175	431	118	313	7	2	5	2	2	-	53	11	42	370	103	267	Phatthalung																												
ภูเก็ต	54,730	24,378	30,352	1,228	234	995	53,502	24,144	29,358	1,937	1,113	825	4,891	2,249	2,642	9,360	4,741	4,619	37,313	16,041	21,272	Phuket																												
ยะลา	748	313	435	69	25	44	679	288	391	37	23	14	49	20	29	148	78	70	445	167	278	Yala																												
ระนอง	1,164	455	710	341	127	214	823	328	495	14	6	8	7	2	5	177	36	141	625	284	341	Ranong																												
สงขลา	7,282	2,498	4,784	740	285	455	6,542	2,213	4,328	330	166	165	507	188	319	2,693	961	1,732	3,011	898	2,113	Songkhla																												
สตูล	1,602	483	1,119	579	192	387	1,023	291	732	52	17	35	41	17	24	98	39	58	832	218	615	Satun																												
สุราษฎร์ธานี	22,352	9,370	12,981	2,703	1,123	1,579	19,649	8,247	11,402	1,265	457	808	1,934	775	1,159	6,580	2,694	3,886	9,869	4,320	5,549	Surat Thani																												

ที่มา : การสำรวจที่พักแรม พ.ศ. 2561 สำนักงานสถิติแห่งชาติ กระทรวงดิจิทัลเพื่อเศรษฐกิจและสังคม  
Source : The 2018 Accommodation survey, National Statistical Office, Ministry of Digital Economy and Society.

ตาราง 6 ค่าตอบแทนแรงงานของสถานประกอบการที่พักแรมในปี 2560 จำแนกตามจังหวัด

TABLE 6 REMUNERATION OF ACCOMMODATION IN 2017 BY PROVINCE

(พันบาท : In Thousand Baht)

จังหวัด	จำนวนสถาน- ประกอบการ Number of establishments	จำนวนลูกจ้าง Number of employees	รวม Total	ค่าจ้าง เงินเดือน Wages/ salaries	ค่าล่วงเวลา โบนัส เงินค่าครองชีพ ฯลฯ Overtime, bonus and allowance, etc.	สวัสดิการและผลประโยชน์ตอบแทน Fringe benefits			เงินที่สถานประกอบการ จ่ายสมทบเข้ากองทุน เพื่อการประกันสังคม ฯลฯ Employer's contribution to social security	Province
						รวม Total	ค่ารักษาพยาบาล Medical care	อื่น ๆ Others		
ใต้	6,789	103,939	21,701,039.9	18,089,877.0	1,306,491.0	1,411,133.4	91,617.8	1,319,515.5	893,538.6	Southern
กระบี่	890	11,959	2,015,106.1	1,685,729.6	160,495.9	91,882.3	7,474.5	84,407.9	76,998.3	Krabi
ชุมพร	341	1,167	149,577.0	138,764.3	2,329.5	1,450.2	60.0	1,390.2	7,033.0	Chumphon
ตรัง	241	1,672	256,922.1	233,019.4	5,147.1	10,648.3	87.6	10,560.7	8,107.4	Trang
นครศรีธรรมราช	462	2,052	265,101.1	243,712.0	6,591.4	3,945.9	-	3,945.9	10,851.8	Nakhon Si Thammarat
นราธิวาส	79	713	89,789.0	79,629.5	5,001.7	313.8	-	313.8	4,844.0	Narathiwat
ปัตตานี	41	513	66,189.5	58,447.0	4,604.4	159.5	6.7	152.8	2,978.6	Pattani
พังงา	308	3,214	578,717.0	459,088.7	71,007.9	27,160.7	177.2	26,983.5	21,459.8	Phangnga
พัทลุง	158	431	48,639.2	44,435.1	629.9	1,380.0	-	1,380.0	2,194.2	Phatthalung
ภูเก็ต	1,486	53,502	13,367,147.3	10,874,046.8	814,748.0	1,132,130.5	60,145.9	1,071,984.7	546,221.9	Phuket
ยะลา	59	679	99,176.9	91,680.5	840.0	1,818.5	-	1,818.5	4,838.0	Yala
ระนอง	226	823	94,625.9	83,499.4	270.1	6,396.3	-	6,396.3	4,460.1	Ranong
สงขลา	623	6,542	843,619.3	776,296.5	13,229.4	20,085.1	228.0	19,857.1	34,008.4	Songkhla
สตูล	247	1,023	118,398.7	110,666.2	1,799.0	252.0	-	252.0	5,681.5	Satun
สุราษฎร์ธานี	1,628	19,649	3,708,030.9	3,210,862.2	219,796.7	113,510.2	23,438.0	90,072.2	163,861.8	Surat Thani

ที่มา : การสำรวจที่พักแรม พ.ศ. 2561 สำนักงานสถิติแห่งชาติ กระทรวงดิจิทัลเพื่อเศรษฐกิจและสังคม

Source : The 2018 Accommodation survey, National Statistical Office, Ministry of Digital Economy and Society.

ตาราง 7 ค่าใช้จ่ายทั้งสิ้น มูลค่าสินค้าและวัสดุประกอบและส่วนเปลี่ยนแปลงสินค้าของสถานประกอบการที่พักแรมปี 2560 จำนวนตามจังหวัด

TABLE 7 TOTAL EXPENSES , VALUE OF STOCKS AND CHANGE IN VALUE OF STOCKS OF ACCOMMODATION IN 2017 BY PROVINCE

(พันบาท In Thousand Baht)

จังหวัด	จำนวน สถาน- ประกอบการ Number of establishments	รวม Total	ค่าซื้อสินค้า เพื่อการจำหน่าย และ/หรือให้บริการ Value of goods purchased for sale or rendering services	ค่าไฟฟ้า Electricity	ค่าน้ำประปา Water supply	ค่าน้ำมันเชื้อเพลิง Fuels	ค่าใช้จ่าย เกี่ยวกับการ ใช้บริการ อินเทอร์เน็ต Cost of internet services	ค่าใช้จ่าย เกี่ยวกับการ บำรุงรักษา อุปกรณ์ คอมพิวเตอร์ Repair and maintenance of computer accessories	ค่าซ่อมแซม สิ่งก่อสร้าง ยานพาหนะ เครื่องจักร และเครื่องมือ ฯลฯ Repair on construction, vehicles, machinery and equipment, etc.	ค่าเช่า ยานพาหนะ เครื่องจักร และเครื่องมือ ฯลฯ Rent on vehicles, and equipment, etc.	ค่าเช่า อาคาร/ อาคาร พร้อมที่ดิน Rent on buildings/ Rent on land and buildings	ค่าใช้จ่ายอื่นๆ Other expenses	มูลค่าสินค้าและวัสดุประกอบคงเหลือ Value of stocks		ส่วน เปลี่ยนแปลง ของสินค้าและ วัสดุประกอบ คงเหลือ Change in value of stocks	Province
													1 ม.ค. 2560 Jan 1, 2017	31 ธ.ค. 2560 Dec 31, 2017		
ใต้	6,789	42,065,195.7	16,015,008.7	5,133,401.7	756,809.7	495,437.3	186,010.8	178,036.4	1,740,119.4	171,486.9	637,372.9	16,751,511.9	3,592,724.0	2,486,036.5	-1,106,687.4	Southern
กระบี่	890	4,512,706.4	2,490,327.6	426,933.3	83,748.7	31,549.9	24,906.5	11,586.5	163,881.4	2,830.5	428,052.3	848,889.7	763,558.2	757,708.3	-5,849.9	Krabi
ชุมพร	341	204,396.4	61,638.0	60,284.9	17,733.9	3,226.7	2,932.0	561.1	7,719.3	140.0	5,609.0	44,551.5	8,747.3	6,863.6	-1,883.7	Chumphon
ตรัง	241	335,793.1	90,848.4	59,106.2	9,232.2	5,094.5	2,285.8	2,449.4	42,814.7	929.1	2,802.3	120,230.6	16,558.5	16,733.6	175.1	Trang
นครศรีธรรมราช	462	427,369.8	155,088.8	97,253.2	10,541.8	6,939.0	3,816.5	261.7	18,100.7	1,052.0	11,180.0	123,136.2	6,270.3	5,829.1	-441.2	Nakhon Si Thammarat
นราธิวาส	79	110,478.2	48,604.1	31,894.1	6,171.9	1,421.4	285.6	217.0	3,385.1	6.4	636.0	17,856.6	34,624.1	31,616.2	-3,007.8	Narathiwat
ปัตตานี	41	88,451.2	27,589.7	19,330.2	2,148.4	2,064.9	412.0	153.6	18,979.3	-	244.3	17,528.8	1,894.2	6,545.1	4,651.0	Pattani
พังงา	308	1,537,295.8	545,204.2	225,285.5	39,503.6	40,184.6	17,600.6	9,926.4	56,166.8	7,698.3	318.7	595,407.1	191,676.4	90,407.9	-101,268.5	Phangnga
พัทลุง	158	70,302.3	23,307.9	17,445.6	2,079.5	3,068.5	980.6	34.5	1,663.8	426.3	-	21,295.6	226.7	229.0	2.3	Phatthalung
ภูเก็ต	1,486	28,639,789.1	10,425,163.4	3,057,273.5	465,201.8	286,184.9	92,672.0	101,555.6	1,155,818.0	127,977.2	79,037.7	12,848,905.1	2,124,004.2	1,180,703.6	-943,300.6	Phuket
ยะลา	59	159,466.9	90,972.5	28,543.8	2,890.5	1,662.1	583.3	138.6	2,167.5	30.0	600.0	31,878.6	47,137.2	49,453.2	2,316.0	Yala
ระนอง	226	81,797.9	24,693.0	16,250.2	2,139.5	6,637.5	1,581.3	130.4	12,659.5	201.4	324.0	17,180.9	4,954.7	4,065.4	-889.3	Ranong
สงขลา	623	1,257,155.3	230,405.6	287,273.5	25,752.5	4,618.2	7,562.3	2,215.2	27,493.3	1,921.0	16,112.0	653,801.5	52,521.5	40,503.1	-12,018.4	Songkhla
สตูล	247	152,832.3	64,440.7	32,614.4	7,685.6	1,489.0	1,861.9	233.7	7,041.2	24.0	10,500.0	26,941.8	36,218.5	35,084.9	-1,133.5	Satun
สุราษฎร์ธานี	1,628	4,487,360.9	1,736,724.7	773,913.1	81,979.7	101,296.2	28,530.4	48,572.8	222,228.8	28,250.6	81,956.6	1,383,908.0	304,332.2	260,293.4	-44,038.8	Surat Thani

ที่มา : การสำรวจที่พักแรม พ.ศ. 2561 สำนักงานสถิติแห่งชาติ กระทรวงดิจิทัลเพื่อเศรษฐกิจและสังคม

Source : The 2018 Accommodation survey, National Statistical Office, Ministry of Digital Economy and Society.



ตาราง 8 รายรับทั้งสิ้นของสถานประกอบการที่พักแรมในปี 2560 จำแนกตามจังหวัด  
TABLE 8 RECEIPTS OF ACCOMMODATION IN 2017 BY PROVINCE

(พันบาท : In Thousand Baht)

จังหวัด	จำนวน สถาน- ประกอบการ Number of establishments	รวมทั้งสิ้น Total	รายรับของสถานประกอบการ / Receipts of establishments														Province
			รายรับจากประกอบการที่พักแรม Receipts from accommodation							รายรับอื่น ๆ (จากการดำเนินงานธุรกิจ) Other receipts from business							
			รวม Total	รายรับ ผ่านเว็บไซต์ Online sales	รายรับจาก ชายห้องพัก Receipts from room	รายรับจาก ภัตตาคาร/ ห้องอาหาร Receipts from restaurant	รายรับจาก สถานบันเทิง Receipts from entertainment	รายรับจาก ร้านขายของ ที่ระลึก Receipts from souvenir shop	รายรับจาก การให้เช่า ห้องพัก/ สัมมนา Receipts from function and meeting room sales	รวม Total	รายรับจาก การให้เช่าที่ดิน Receipts from rent on land	รายรับจากการ ให้เช่าอาคาร Receipts from rent on building	รายรับจากการให้เช่า ยานพาหนะ เครื่องจักรและ เครื่องมือ ฯลฯ Receipts from rent on vehicles and machinery	ดอกเบี้ย/ เงินปันผลรับ interest/ dividend	กำไรจากการ เปลี่ยนแปลง อัตรา แลกเปลี่ยน Gain from currency exchange	รายรับอื่น ๆ Other receipts	
ใต้	6,789	79,179,650.7	76,502,923.0	3,961,422.8	57,893,628.0	15,707,816.8	1,128,749.5	332,621.5	1,440,107.0	2,676,727.7	2,053.9	437,991.0	8,673.2	178,614.7	69,385.2	1,980,009.8	Southern
กระบี่	890	8,193,393.2	7,967,932.1	1,202,497.1	6,571,256.6	1,338,379.6	383.6	12,090.5	45,822.0	225,461.1	-	38,778.8	4,077.0	336.6	-	182,268.7	Krabi
ชุมพร	341	501,956.6	496,822.5	23,773.6	435,422.6	48,700.6	280.0	528.8	11,890.6	5,134.0	1,712.5	360.0	1,250.0	48.0	-	1,763.5	Chumphon
ตรัง	241	872,338.9	856,077.2	263,033.1	557,196.5	225,181.5	29,748.9	121.6	43,828.7	16,261.8	100.0	880.0	481.4	5.9	-	14,794.5	Trang
นครศรีธรรมราช	462	805,586.7	793,860.9	34,572.9	610,991.8	173,058.4	-	-	9,810.7	11,725.8	-	4,515.4	-	29.7	28.6	7,152.1	Nakhon Si Thammarat
นราธิวาส	79	231,182.9	230,141.1	-	155,289.2	51,647.0	13,490.8	1,281.3	8,432.9	1,041.9	157.4	-	-	-	-	884.5	Narathiwat
ปัตตานี	41	198,942.9	191,668.1	-	122,053.4	30,393.7	879.1	1,186.5	37,155.4	7,274.9	84.0	72.0	-	19.9	-	7,099.0	Pattani
พังงา	308	2,679,225.9	2,668,086.5	-	2,244,395.5	359,255.5	-	36,762.4	27,673.1	11,139.5	-	2,683.1	2,864.9	94.6	245.6	5,251.3	Phangnga
พัทลุง	158	178,578.7	178,391.6	1,650.0	158,873.5	11,488.9	-	-	8,029.2	187.1	-	170.0	-	17.1	-	-	Phatthalung
ภูเก็ต	1,486	50,965,466.5	48,629,632.0	1,651,715.7	35,708,570.6	11,127,702.5	958,680.7	255,206.1	579,472.2	2,335,834.5	-	344,979.7	-	176,300.7	68,773.9	1,745,780.2	Phuket
ยะลา	59	314,000.8	309,024.8	13,657.8	275,592.5	17,689.3	6,198.8	410.5	9,133.7	4,976.0	-	2,972.1	-	322.5	-	1,681.4	Yala
ระนอง	226	353,156.3	352,671.9	-	312,479.7	31,111.5	6,280.1	153.6	2,647.0	484.3	-	259.2	-	-	-	225.1	Ranong
สงขลา	623	2,571,625.2	2,547,014.5	-	2,174,285.5	216,393.6	17,569.9	-	138,765.5	24,610.6	-	22,080.5	-	650.6	-	1,879.6	Songkhla
สตูล	247	370,939.7	368,312.7	123,856.0	308,016.0	53,838.7	2,271.0	53.3	4,133.7	2,627.0	-	880.0	-	636.6	337.1	773.3	Satun
สุราษฎร์ธานี	1,628	10,943,256.5	10,913,287.1	646,666.7	8,259,204.9	2,022,976.1	92,966.6	24,827.1	513,312.4	29,969.4	-	19,360.2	-	152.6	-	10,456.6	Surat Thani

ที่มา : การสำรวจที่พักแรม พ.ศ. 2561 สำนักงานสถิติแห่งชาติ กระทรวงดิจิทัลเพื่อเศรษฐกิจและสังคม

Source : The 2018 Accommodation survey, National Statistical Office, Ministry of Digital Economy and Society.

ตาราง 9 มูลค่าตามบัญชีของสินทรัพย์ ณ วันที่ 1 มกราคม 2560 จำแนกตามจังหวัด

TABLE 9 BOOK VALUE OF ASSETS ON JANUARY 1, 2017 BY PROVINCE

(พันบาท : In Thousand Baht)

จังหวัด	จำนวน สถาน- ประกอบการ Number of establishments	มูลค่าตามบัญชีของสินทรัพย์ถาวรต้นงวด Book value of assets on Jan. 1, 2017								Province
		รวม Total	ที่ดิน Land	อาคารและ สิ่งก่อสร้าง Building and construction	เครื่องจักร Machinery	ยานพาหนะ Vehicles	เครื่องใช้ สำนักงาน Office appliances	เครื่องมือ อื่นๆ Equipment	สินทรัพย์ ถาวรอื่น ๆ Other fixed assets	
ใต้	6,789	270,760,106.4	82,892,126.6	161,691,882.9	3,196,806.8	3,950,334.4	9,270,700.0	4,089,685.9	5,668,569.8	Southern
กระบี่	890	29,606,397.4	13,320,258.4	14,424,994.5	222,127.7	656,457.8	464,247.0	465,932.0	52,379.9	Krabi
ชุมพร	341	3,982,457.4	1,892,646.7	1,882,285.0	5,501.8	67,352.5	87,960.5	46,710.9	-	Chumphon
ตรัง	241	4,829,339.8	1,727,605.1	2,703,415.3	94,431.3	109,850.8	87,689.9	104,143.5	2,203.9	Trang
นครศรีธรรมราช	462	6,497,157.4	2,630,619.3	3,311,794.5	238,936.2	66,287.2	84,020.2	151,103.5	14,396.4	Nakhon Si Thammarat
นราธิวาส	79	2,715,874.2	1,936,118.3	715,376.6	2,000.0	13,663.6	34,483.7	186.6	14,045.4	Narathiwat
ปัตตานี	41	848,206.9	195,727.5	533,332.1	27,534.3	10,100.7	24,516.1	3,928.2	53,068.0	Pattani
พังงา	308	10,007,432.5	2,965,624.4	6,591,487.6	70,662.9	237,787.6	49,353.2	73,869.2	18,647.6	Phangnga
พัทลุง	158	2,042,370.1	971,990.8	982,308.1	1,918.8	36,549.5	44,301.3	4,976.7	325.0	Phatthalung
ภูเก็ต	1,486	146,511,646.3	31,164,004.8	96,913,864.7	2,239,934.2	1,594,455.0	7,596,192.0	2,776,290.9	4,226,904.7	Phuket
ยะลา	59	913,038.7	452,124.4	403,686.6	15,444.4	19,767.6	16,923.9	5,091.8	-	Yala
ระนอง	226	990,856.1	466,482.1	464,147.4	1,872.7	27,160.0	28,601.0	2,592.9	-	Ranong
สงขลา	623	23,434,748.9	10,942,547.5	11,453,847.2	172,010.1	112,776.9	331,465.0	310,279.5	111,822.7	Songkhla
สตูล	247	1,917,390.5	819,844.9	923,768.7	-	66,511.7	66,713.8	40,501.5	50.0	Satun
สุราษฎร์ธานี	1,628	36,463,190.2	13,406,532.6	20,387,574.4	104,432.5	931,613.5	354,232.4	104,078.7	1,174,726.2	Surat Thani

ที่มา : การสำรวจที่พักแรม พ.ศ. 2561 สำนักงานสถิติแห่งชาติ กระทรวงดิจิทัลเพื่อเศรษฐกิจและสังคม

Source : The 2018 Accommodation survey, National Statistical Office, Ministry of Digital Economy and Society.

ตาราง 10 มูลค่าตามบัญชีของสินทรัพย์ ณ วันที่ 31 ธันวาคม 2560 จำแนกตามจังหวัด

TABLE 10 BOOK VALUE OF ASSETS ON DECEMBER 31, 2017 BY PROVINCE

(พันบาท : In Thousand Baht)

จังหวัด	จำนวน สถาน- ประกอบการ Number of establishments	มูลค่าตามบัญชีของสินทรัพย์ถาวรปลายงวด Book value of assets on Dec. 31, 2017								Province
		รวม Total	ที่ดิน Land	อาคารและ สิ่งก่อสร้าง Building and construction	เครื่องจักร Machinery	ยานพาหนะ Vehicles	เครื่องใช้ สำนักงาน Office appliances	เครื่องมือ อื่นๆ Equipment	สินทรัพย์ ถาวรอื่น ๆ Other fixed assets	
ใต้	6,789	263,014,286.4	85,599,373.1	153,042,431.7	3,078,176.8	3,536,459.4	8,562,952.3	3,719,730.3	5,475,162.8	Southern
กระบี่	890	29,048,333.9	13,601,379.3	13,648,427.4	206,996.4	625,564.6	413,761.3	496,387.7	55,817.2	Krabi
ชุมพร	341	3,821,579.1	1,898,086.4	1,742,054.5	18,035.3	58,580.2	61,521.8	43,300.8	-	Chumphon
ตรัง	241	4,585,140.3	1,703,105.3	2,515,231.9	77,109.5	102,832.5	84,791.7	100,166.3	1,903.1	Trang
นครศรีธรรมราช	462	6,353,845.1	2,730,819.3	3,117,942.6	241,667.5	58,128.4	73,992.2	115,098.1	16,197.1	Nakhon Si Thammarat
นราธิวาส	79	2,664,283.9	1,936,118.3	677,604.3	1,600.0	11,171.9	24,992.6	155.9	12,640.9	Narathiwat
ปัตตานี	41	790,396.9	195,727.5	474,615.7	29,440.4	8,917.4	24,870.1	4,256.2	52,569.6	Pattani
พังงา	308	9,562,196.8	2,972,509.0	6,188,034.3	66,752.8	197,101.0	59,127.0	63,203.7	15,468.9	Phangnga
พัทลุง	158	1,986,953.3	971,990.8	939,804.3	1,649.0	29,335.6	39,912.4	4,001.3	260.0	Phatthalung
ภูเก็ต	1,486	142,916,291.8	33,406,722.8	92,167,564.9	2,172,212.6	1,492,519.5	7,042,089.0	2,484,946.7	4,150,236.4	Phuket
ยะลา	59	884,922.3	455,917.1	381,252.3	12,880.5	15,814.1	14,984.9	4,073.4	-	Yala
ระนอง	226	922,268.1	466,482.1	405,277.5	1,590.5	21,595.6	25,372.2	1,950.1	-	Ranong
สงขลา	623	22,823,924.6	10,945,380.9	10,898,903.2	164,614.7	93,301.8	319,895.0	288,911.9	112,917.1	Songkhla
สตูล	247	1,874,445.0	879,264.7	838,591.6	-	57,581.6	60,574.2	38,413.0	20.0	Satun
สุราษฎร์ธานี	1,628	34,779,705.4	13,435,869.7	19,047,127.3	83,627.5	764,015.4	317,067.8	74,865.1	1,057,132.5	Surat Thani

ที่มา : การสำรวจที่พักแรม พ.ศ. 2561 สำนักงานสถิติแห่งชาติ กระทรวงดิจิทัลเพื่อเศรษฐกิจและสังคม

Source : The 2018 Accommodation survey, National Statistical Office, Ministry of Digital Economy and Society.

ตาราง 11 มูลค่าสินทรัพย์ถาวรที่เปลี่ยนแปลงของสถานประกอบการที่พักแรมระหว่าง มกราคม - ธันวาคม 2560 จำแนกตามจังหวัด  
TABLE 11 VALUE OF FIXED ASSETS CHANGED OF ACCOMMODATION IN JANUARY - DECEMBER , 2017 BY PROVINCE

(พันบาท In Thousand Baht)

จังหวัด	จำนวน สถาน- ประกอบการ Number of establishments	มูลค่าสินทรัพย์ ถาวรที่ซื้อหรือ ผลิตขึ้นใช้เอง Value of new or cost producing of fixed assets	มูลค่าสินทรัพย์ ถาวรที่ขาย Value of disposal of fixed assets	ค่าโอน กรรมสิทธิ์ Ownership transfer fee	Province
ใต้	6,789	10,246,575.5	62,257.3	-	Southern
กระบี่	890	680,716.6	6,542.9	-	Krabi
ชุมพร	341	8,232.6	1,485.0	-	Chumphon
ตรัง	241	8,368.0	300.0	-	Trang
นครศรีธรรมราช	462	362,051.6	-	-	Nakhon Si Thammarat
นราธิวาส	79	4,162.1	-	-	Narathiwat
ปัตตานี	41	1,193.8	-	-	Pattani
พังงา	308	217,921.6	-	-	Phangnga
พัทลุง	158	40,009.0	-	-	Phatthalung
ภูเก็ต	1,486	5,907,156.7	51,644.2	-	Phuket
ยะลา	59	4,776.6	-	-	Yala
ระนอง	226	436.2	-	-	Ranong
สงขลา	623	44,901.0	-	-	Songkhla
สตูล	247	-	-	-	Satun
สุราษฎร์ธานี	1,628	2,966,649.7	2,285.3	-	Surat Thani

ที่มา : การสำรวจที่พักแรม พ.ศ. 2561 สำนักงานสถิติแห่งชาติ กระทรวงดิจิทัลเพื่อเศรษฐกิจและสังคม

Source : The 2018 Accommodation survey, National Statistical Office, Ministry of Digital Economy and Society.

ตาราง 12 จำนวนและร้อยละของห้องพัก จำแนกตามประเภทห้องพัก และจังหวัด

TABLE 12 NUMBER AND PERCENTAGE OF ROOMS BY TYPE OF ROOM AND PROVINCE

จังหวัด	จำนวน สถานประกอบการ Number of establishments	รวม Total		ห้องชุด Suite room		ห้องสามัญ Common room		Province
		จำนวน Number	ร้อยละ %	จำนวน Number	ร้อยละ %	จำนวน Number	ร้อยละ %	
ใต้	6,789	225,257	100.0	11,931	5.3	213,326	94.7	Southern
กระบี่	890	29,009	100.0	1,769	6.1	27,240	93.9	Krabi
ชุมพร	341	6,392	100.0	102	1.6	6,291	98.4	Chumphon
ตรัง	241	7,192	100.0	237	3.3	6,955	96.7	Trang
นครศรีธรรมราช	462	10,068	100.0	533	5.3	9,535	94.7	Nakhon Si Thammarat
นราธิวาส	79	2,243	100.0	26	1.2	2,217	98.8	Narathiwat
ปัตตานี	41	1,218	100.0	15	1.2	1,203	98.8	Pattani
พังงา	308	6,832	100.0	134	2.0	6,698	98.0	Phangnga
พัทลุง	158	2,702	100.0	33	1.2	2,669	98.8	Phatthalung
ภูเก็ต	1,486	75,998	100.0	7,105	9.4	68,893	90.6	Phuket
ยะลา	59	2,491	100.0	21	0.8	2,470	99.2	Yala
ระนอง	226	3,442	100.0	29	0.8	3,413	99.2	Ranong
สงขลา	623	23,591	100.0	509	2.2	23,082	97.8	Songkhla
สตูล	247	3,625	100.0	18	0.5	3,607	99.5	Satun
สุราษฎร์ธานี	1,628	50,454	100.0	1,401	2.8	49,053	97.2	Surat Thani

ที่มา : การสำรวจที่พักแรม พ.ศ. 2561 สำนักงานสถิติแห่งชาติ กระทรวงดิจิทัลเพื่อเศรษฐกิจและสังคม

Source : The 2018 Accommodation survey, National Statistical Office, Ministry of Digital Economy and Society.

ตาราง 13 จำนวนและร้อยละของห้องสามัญ จำแนกตามประเภทห้องพัก และจังหวัด

TABLE 13 NUMBER AND PERCENTAGE OF COMMON ROOMS BY TYPE OF ROOM AND PROVINCE

จังหวัด	รวมทั้งสิ้น Total		ห้องเตียงเดี่ยว Double room				ห้องเตียงคู่ Twin room				อื่น ๆ Other room				Province						
			รวม Total		ห้องพักที่มี เครื่องปรับอากาศ Room with air condition		ห้องพักที่ไม่มี เครื่องปรับอากาศ Room without air condition		รวม Total		ห้องพักที่มี เครื่องปรับอากาศ Room with air condition		ห้องพักที่ไม่มี เครื่องปรับอากาศ Room without air condition								
	จำนวน Number	ร้อยละ %	จำนวน Number	ร้อยละ %	จำนวน Number	ร้อยละ %	จำนวน Number	ร้อยละ %	จำนวน Number	ร้อยละ %	จำนวน Number	ร้อยละ %	จำนวน Number	ร้อยละ %		จำนวน Number	ร้อยละ %	จำนวน Number	ร้อยละ %	จำนวน Number	ร้อยละ %
ใต้	213,326	100.0	119,743	56.1	110,475	92.3	9,268	7.7	73,544	34.5	72,184	98.2	1,360	1.8	20,039	9.4	19,351	96.6	688	3.4	Southern
กระบี่	27,240	100.0	14,765	54.2	13,743	93.1	1,023	6.9	11,784	43.3	11,605	98.5	179	1.5	691	2.5	691	100.0	-	-	Krabi
ชุมพร	6,291	100.0	4,492	71.4	4,085	91.0	406	9.0	1,576	25.1	1,429	90.7	147	9.3	223	3.5	134	60.3	89	39.7	Chumphon
ตรัง	6,955	100.0	4,379	63.0	4,236	96.8	142	3.2	2,334	33.5	2,228	95.5	105	4.5	243	3.5	203	83.7	40	16.3	Trang
นครศรีธรรมราช	9,535	100.0	6,721	70.5	5,580	83.0	1,142	17.0	2,581	27.1	2,343	90.8	238	9.2	232	2.4	191	82.4	41	17.6	Nakhon Si Thammarat
นราธิวาส	2,217	100.0	1,681	75.8	1,164	69.3	517	30.7	475	21.4	459	96.7	16	3.3	61	2.8	61	100.0	-	-	Narathiwat
ปัตตานี	1,203	100.0	639	53.1	472	73.8	167	26.2	347	28.9	283	81.7	63	18.3	217	18.0	96	44.4	121	55.6	Pattani
พังงา	6,698	100.0	3,789	56.6	3,386	89.4	403	10.6	2,124	31.7	1,917	90.3	207	9.7	785	11.7	568	72.3	217	27.7	Phangnga
พัทลุง	2,669	100.0	2,236	83.8	1,947	87.0	290	13.0	412	15.4	286	69.6	125	30.4	21	0.8	17	81.0	4	19.0	Phatthalung
ภูเก็ต	68,893	100.0	31,105	45.1	31,105	100.0	-	-	21,802	31.7	21,802	100.0	-	-	15,986	23.2	15,986	100.0	-	-	Phuket
ยะลา	2,470	100.0	1,740	70.4	1,412	81.2	328	18.8	702	28.4	634	90.4	67	9.6	29	1.2	29	100.0	-	-	Yala
ระนอง	3,413	100.0	2,804	82.2	1,179	42.0	1,625	58.0	600	17.6	580	96.6	20	3.4	9	0.2	9	100.0	-	-	Ranong
สงขลา	23,082	100.0	17,453	75.6	16,275	93.2	1,178	6.8	5,171	22.4	4,982	96.3	189	3.7	459	2.0	367	80.1	91	19.9	Songkhla
สตูล	3,607	100.0	1,705	47.3	1,552	91.0	153	9.0	1,591	44.1	1,588	99.8	3	0.2	311	8.6	230	74.0	81	26.0	Satun
สุราษฎร์ธานี	49,053	100.0	26,233	53.5	24,338	92.8	1,895	7.2	22,046	44.9	22,046	100.0	-	-	774	1.6	769	99.4	5	0.6	Surat Thani

ที่มา : การสำรวจที่พักแรม พ.ศ. 2561 สำนักงานสถิติแห่งชาติ กระทรวงดิจิทัลเพื่อเศรษฐกิจและสังคม

Source : The 2018 Accommodation survey, National Statistical Office, Ministry of Digital Economy and Society.

ตาราง 14 จำนวนและร้อยละของผู้เข้าพักชาวไทย และชาวต่างประเทศ จำแนกตามจังหวัด

TABLE 14 NUMBER AND PERCENTAGE OF GUEST BY NATIONALITY AND PROVINCE

จังหวัด	จำนวน สถานประกอบการ Number of establishments	ผู้เข้าพัก guest										Province
		รวมทั้งสิ้น		ชาวไทย Thai						ชาวต่างประเทศ		
		Total		รวม Total		คนในพื้นที่ Locals		คนนอกพื้นที่ Non locals		Foreigner		
		จำนวน Number	ร้อยละ %	จำนวน Number	ร้อยละ %	จำนวน Number	ร้อยละ %	จำนวน Number	ร้อยละ %	จำนวน Number	ร้อยละ %	
ใต้	6,789	41,772,473	100.0	15,228,353	36.5	5,842,103	38.4	9,386,250	61.6	26,544,120	63.5	Southern
กระบี่	890	3,433,917	100.0	993,781	28.9	124,617	12.5	869,164	87.5	2,440,136	71.1	Krabi
ชุมพร	341	1,593,106	100.0	1,332,486	83.6	491,662	36.9	840,824	63.1	260,620	16.4	Chumphon
ตรัง	241	954,066	100.0	646,582	67.8	318,627	49.3	327,955	50.7	307,484	32.2	Trang
นครศรีธรรมราช	462	1,520,988	100.0	1,495,962	98.3	904,161	60.4	591,801	39.6	25,026	1.7	Nakhon Si Thammarat
นราธิวาส	79	264,980	100.0	147,815	55.8	89,274	60.4	58,541	39.6	117,165	44.2	Narathiwat
ปัตตานี	41	431,878	100.0	424,421	98.3	273,141	64.4	151,280	35.6	7,457	1.7	Pattani
พังงา	308	1,415,394	100.0	320,876	22.7	57,494	17.9	263,382	82.1	1,094,518	77.3	Phangnga
พัทลุง	158	443,552	100.0	440,003	99.2	272,593	62.0	167,410	38.0	3,549	0.8	Phatthalung
ภูเก็ต	1,486	18,370,121	100.0	1,790,150	9.7	165,870	9.3	1,624,280	90.7	16,579,971	90.3	Phuket
ยะลา	59	272,583	100.0	161,201	59.1	67,664	42.0	93,537	58.0	111,382	40.9	Yala
ระนอง	226	307,711	100.0	261,224	84.9	121,254	46.4	139,970	53.6	46,487	15.1	Ranong
สงขลา	623	4,824,252	100.0	3,878,643	80.4	2,274,257	58.6	1,604,386	41.4	945,609	19.6	Songkhla
สตูล	247	402,948	100.0	358,612	89.0	115,217	32.1	243,395	67.9	44,336	11.0	Satun
สุราษฎร์ธานี	1,628	7,536,977	100.0	2,976,597	39.5	566,272	19.0	2,410,325	81.0	4,560,380	60.5	Surat Thani

ที่มา : การสำรวจที่พักแรม พ.ศ. 2561 สำนักงานสถิติแห่งชาติ กระทรวงดิจิทัลเพื่อเศรษฐกิจและสังคม

Source : The 2018 Accommodation survey, National Statistical Office, Ministry of Digital Economy and Society.

ตาราง 15 จำนวนและร้อยละของห้องประชุม/สัมมนา หรือห้องจัดเลี้ยง จำแนกตามขนาดความจุ (คน) และจังหวัด

TABLE 15 NUMBER AND PERCENTAGE OF MEETING/SEMINAR ROOM OR CONFERENCE ROOM BY CAPACITY (PERSONS) AND PROVINCE

จังหวัด	จำนวนสถานประกอบการ ที่มีห้องประชุม/สัมมนา Number of establishments with meeting/ seminar rooms	ขนาดความจุของห้องประชุม/สัมมนา หรือห้องจัดเลี้ยง (คน)/Capacity of meeting/seminar or conference room (persons)														Province
		รวม		1 - 49		50 - 199		200 - 299		300 - 399		400 - 499		≥ 500		
		จำนวน	ร้อยละ	จำนวน	ร้อยละ	จำนวน	ร้อยละ	จำนวน	ร้อยละ	จำนวน	ร้อยละ	จำนวน	ร้อยละ	จำนวน	ร้อยละ	
		Number	%	Number	%	Number	%	Number	%	Number	%	Number	%	Number	%	
ใต้	885	1,990	100.0	519	26.1	1,020	51.3	122	6.1	182	9.1	27	1.4	120	6.0	Southern
กระบี่	72	99	100.0	52	52.4	36	36.5	8	8.1	-	-	-	-	3	3.0	Krabi
ชุมพร	21	37	100.0	5	13.5	21	56.8	7	18.9	1	2.7	-	-	3	8.1	Chumphon
ตรัง	63	113	100.0	46	40.7	59	52.2	2	1.8	1	0.9	-	-	5	4.4	Trang
นครศรีธรรมราช	32	62	100.0	-	-	46	74.3	13	20.9	-	-	-	-	3	4.8	Nakhon Si Thammarat
นราธิวาส	5	18	100.0	3	15.1	13	71.7	-	-	-	-	-	-	2	13.2	Narathiwat
ปัตตานี	4	33	100.0	7	21.2	18	54.5	-	-	2	6.1	1	3.0	5	15.2	Pattani
พังงา	25	60	100.0	4	6.7	39	64.6	3	5.5	3	5.0	-	-	11	18.2	Phangnga
พัทลุง	19	27	100.0	5	18.5	22	81.5	-	-	-	-	-	-	-	-	Phatthalung
ภูเก็ต	427	854	100.0	239	28.0	457	53.5	16	1.8	119	14.0	8	0.9	15	1.8	Phuket
ยะลา	6	22	100.0	7	31.8	7	31.8	1	4.6	3	13.6	2	9.1	2	9.1	Yala
ระนอง	12	17	100.0	6	34.4	9	53.8	2	11.8	-	-	-	-	-	-	Ranong
สงขลา	64	196	100.0	46	23.4	92	47.0	15	7.7	19	9.7	11	5.6	13	6.6	Songkhla
สตูล	40	48	100.0	3	5.6	28	58.6	17	35.8	-	-	-	-	-	-	Satun
สุราษฎร์ธานี	95	404	100.0	96	23.8	173	42.8	38	9.4	34	8.4	5	1.2	58	14.4	Surat Thani

ที่มา : การสำรวจที่พักแรม พ.ศ. 2561 สำนักงานสถิติแห่งชาติ กระทรวงดิจิทัลเพื่อเศรษฐกิจและสังคม

Source : The 2018 Accommodation survey, National Statistical Office, Ministry of Digital Economy and Society.



ตาราง 16 จำนวนและร้อยละของสถานประกอบการที่พักแรมที่มีการจัดประชุม/สัมมนา จำแนกตามจำนวนครั้งของการจัดประชุม/สัมมนา และจังหวัด

TABLE 16 NUMBER AND PERCENTAGE OF ACCOMMODATION'S MEETING/SEMINAR ROOMS BY NUMBER OF MEETING/SEMINAR AND PROVINCE

จังหวัด	จำนวนสถานประกอบการ ที่มีการจัดประชุม/สัมมนา Number of establishments with meeting/ seminar rooms	จำนวนครั้งในการจัดประชุม/สัมมนา Number of meeting/seminar												จำนวนการประชุม เฉลี่ยต่อสถานประกอบการ ที่มีการจัดการประชุม Average number of meeting per establishment	Province
		รวม		1 - 9		10 - 39		40 - 69		70 - 99		≥ 100			
		จำนวน	ร้อยละ	จำนวน	ร้อยละ	จำนวน	ร้อยละ	จำนวน	ร้อยละ	จำนวน	ร้อยละ	จำนวน	ร้อยละ		
		Number	%	Number	%	Number	%	Number	%	Number	%	Number	%		
ใต้	885	733	100.0	387	52.9	165	22.5	149	20.3	12	1.6	20	2.7	26.4	Southern
กระบี่	72	28	100.0	22	78.6	3	10.7	-	-	-	-	3	10.7	18.3	Krabi
ชุมพร	21	21	100.0	10	47.6	7	33.3	-	-	2	9.5	2	9.5	30.0	Chumphon
ตรัง	63	44	100.0	20	45.4	23	52.3	-	-	-	-	1	2.3	18.3	Trang
นครศรีธรรมราช	32	14	100.0	5	35.7	-	-	9	64.3	-	-	-	-	33.1	Nakhon Si Thammarat
นราธิวาส	5	4	100.0	-	-	2	50.0	-	-	2	50.0	-	-	45.6	Narathiwat
ปัตตานี	4	4	100.0	-	-	-	-	1	25.0	-	-	3	75.0	388.8	Pattani
พังงา	25	25	100.0	10	40.0	15	60.0	-	-	-	-	-	-	15.7	Phangnga
พัทลุง	19	15	100.0	9	60.0	3	20.0	1	6.7	2	13.3	-	-	20.0	Phatthalung
ภูเก็ต	427	386	100.0	251	65.0	11	2.8	119	30.9	5	1.3	-	-	17.6	Phuket
ยะลา	6	6	100.0	1	16.7	5	83.3	-	-	-	-	-	-	19.3	Yala
ระนอง	12	11	100.0	4	36.4	7	63.6	-	-	-	-	-	-	11.7	Ranong
สงขลา	64	60	100.0	21	35.0	29	48.3	3	5.0	1	1.7	6	10.0	63.7	Songkhla
สตูล	40	20	100.0	14	70.0	3	15.0	3	15.0	-	-	-	-	12.5	Satun
สุราษฎร์ธานี	95	95	100.0	20	21.0	57	60.0	13	13.7	-	-	5	5.3	36.3	Surat Thani

ที่มา : การสำรวจที่พักแรม พ.ศ. 2561 สำนักงานสถิติแห่งชาติ กระทรวงดิจิทัลเพื่อเศรษฐกิจและสังคม

Source : The 2018 Accommodation survey, National Statistical Office, Ministry of Digital Economy and Society.

ตาราง 17 จำนวนและร้อยละของผู้เข้าร่วมประชุม/สัมมนา ตามจำนวนครั้งของการจัดประชุม/สัมมนา จำแนกตามจังหวัด

TABLE 17 NUMBER AND PERCENTAGE OF PARTICIPANTS/SEMINAR BY TIME OF MEETING/SEMINAR BY PROVINCE

จังหวัด	จำนวนสถานประกอบการ		จำนวนผู้เข้าร่วมประชุม/สัมมนา ตามจำนวนครั้งของการจัดประชุม/สัมมนา												จำนวนผู้เข้าร่วมประชุม/สัมมนาเฉลี่ยต่อครั้ง	Province
	Number of establishments		Number of participants/ seminar by times of meeting/seminar													
	มีห้องประชุม/สัมมนา	มีการจัดประชุม/สัมมนา	รวม		1 - 9		10 - 39		40 - 69		70 - 99		≥ 100			
			จำนวน	ร้อยละ	จำนวน	ร้อยละ	จำนวน	ร้อยละ	จำนวน	ร้อยละ	จำนวน	ร้อยละ	จำนวน	ร้อยละ		
ได้	885	733	2,222,274	100.0	126,472	5.7	389,054	17.5	631,156	28.4	172,636	7.8	902,956	40.6	114.6	Southern
กระบี่	72	28	57,076	100.0	3,413	6.0	8,663	15.2	-	-	-	-	45,000	78.8	111.1	Krabi
ชุมพร	21	21	96,338	100.0	11,480	12.0	17,858	18.5	-	-	27,000	28.0	40,000	41.5	151.1	Chumphon
ตรัง	63	44	109,027	100.0	3,169	2.9	30,720	28.2	-	-	-	-	75,138	68.9	137.2	Trang
นครศรีธรรมราช	32	14	44,200	100.0	6,200	14.0	-	-	38,000	86.0	-	-	-	-	95.5	Nakhon Si Thammarat
นราธิวาส	5	4	14,607	100.0	-	-	7,940	54.4	-	-	6,667	45.6	-	-	87.3	Narathiwat
ปัตตานี	4	4	397,360	100.0	-	-	-	-	30,500	7.7	-	-	366,860	92.3	255.5	Pattani
พังงา	25	25	42,607	100.0	3,400	8.0	39,207	92.0	-	-	-	-	-	-	107.1	Phangnga
พัทลุง	19	15	19,825	100.0	1,075	5.4	6,750	34.0	4,000	20.2	8,000	40.4	-	-	66.9	Phatthalung
ภูเก็ต	427	386	625,080	100.0	56,048	9.0	19,997	3.2	458,066	73.3	90,969	14.5	-	-	92.4	Phuket
ยะลา	6	6	16,033	100.0	1,500	9.4	14,533	90.6	-	-	-	-	-	-	131.4	Yala
ระนอง	12	11	13,228	100.0	1,790	13.5	11,438	86.5	-	-	-	-	-	-	101.6	Ranong
สงขลา	64	60	364,015	100.0	20,237	5.5	82,890	22.8	12,240	3.4	40,000	11.0	208,648	57.3	95.0	Songkhla
สตูล	40	20	20,110	100.0	4,160	20.7	5,600	27.8	10,350	51.5	-	-	-	-	79.0	Satun
สุราษฎร์ธานี	95	95	402,768	100.0	14,000	3.5	143,458	35.6	78,000	19.4	-	-	167,310	41.5	116.4	Surat Thani

ที่มา : การสำรวจที่พักแรม พ.ศ. 2561 สำนักงานสถิติแห่งชาติ กระทรวงดิจิทัลเพื่อเศรษฐกิจและสังคม

Source : The 2018 Accommodation survey, National Statistical Office, Ministry of Digital Economy and Society.

ตาราง 18 จำนวนผู้ใช้บริการเฉลี่ยต่อวัน และสัดส่วน(%) ของผู้มาใช้บริการในแต่ละประเภทธุรกิจ จำแนกตามผู้ใช้บริการ และจังหวัด  
TABLE 18 AVERAGE GUEST PER DAY AND PERCENTAGE BY TYPE OF GUEST AND PROVINCE

จังหวัด	จำนวนผู้ใช้บริการเฉลี่ยต่อวันและสัดส่วน / Average guest per day and percentage															Province
	ภัตตาคาร/ห้องอาหาร/Restaurant					สถานบันเทิง/Entertainment					บริการแท็กซี่/ รถลีมูซีน /Taxi / Limousine					
	รวม	ชาวไทย Thai		ชาวต่างชาติ Foreigner		รวม	ชาวไทย Thai		ชาวต่างชาติ Foreigner		รวม	ชาวไทย Thai		ชาวต่างชาติ Foreigner		
	Total	จำนวน	ร้อยละ	จำนวน	ร้อยละ	Total	จำนวน	ร้อยละ	จำนวน	ร้อยละ	Total	จำนวน	ร้อยละ	จำนวน	ร้อยละ	
	Number	%	Number	%		Number	%	Number	%		Number	%	Number	%		
ใต้	110,730	41,390	37.4	69,340	62.6	16,289	3,517	21.6	12,772	78.4	5,374	781	14.5	4,593	85.5	Southern
กระบี่	8,584	1,154	13.4	7,430	86.6	28	19	70.0	8	30.0	614	343	55.9	271	44.1	Krabi
ชุมพร	1,106	902	81.5	204	18.5	58	47	80.0	12	20.0	40	8	20.0	32	80.0	Chumphon
ตรัง	2,124	1,758	82.8	366	17.2	639	465	72.8	174	27.2	226	100	44.2	126	55.8	Trang
นครศรีธรรมราช	2,745	2,389	87.0	356	13.0	-	-	-	-	-	-	-	-	-	-	Nakhon Si Thammarat
นราธิวาส	654	523	80.0	131	20.0	443	296	66.8	147	33.2	-	-	-	-	-	Narathiwat
ปัตตานี	770	762	99.0	8	1.0	100	100	100.0	-	-	-	-	-	-	-	Pattani
พังงา	9,549	5,137	53.8	4,412	46.2	-	-	-	-	-	649	30	4.6	619	95.4	Phangnga
พัทลุง	676	675	99.9	1	0.1	-	-	-	-	-	-	-	-	-	-	Phatthalung
ภูเก็ต	54,212	15,472	28.5	38,741	71.5	8,662	438	5.1	8,224	94.9	1,822	91	5.0	1,731	95.0	Phuket
ยะลา	546	332	60.7	215	39.3	187	75	40.4	111	59.6	-	-	-	-	-	Yala
ระนอง	1,974	519	26.3	1,455	73.7	688	180	26.2	508	73.8	5	4	80.0	1	20.0	Ranong
สงขลา	9,032	6,123	67.8	2,909	32.2	1,000	384	38.4	616	61.6	85	68	80.0	17	20.0	Songkhla
สตูล	762	541	70.9	222	29.1	40	4	10.0	36	90.0	30	18	60.0	12	40.0	Satun
สุราษฎร์ธานี	17,996	5,105	28.4	12,891	71.6	4,444	1,508	33.9	2,936	66.1	1,903	119	6.3	1,784	93.7	Surat Thani

ที่มา : การสำรวจที่พักแรม พ.ศ. 2561 สำนักงานสถิติแห่งชาติ กระทรวงดิจิทัลเพื่อเศรษฐกิจและสังคม

Source : The 2018 Accommodation survey, National Statistical Office, Ministry of Digital Economy and Society.

ตาราง 18 จำนวนผู้ให้บริการเฉลี่ยต่อวัน และสัดส่วน(%) ของผู้มาใช้บริการในแต่ละประเภทธุรกิจ จำแนกตามผู้ให้บริการ และจังหวัด (ต่อ)  
TABLE 18 AVERAGE GUEST PER DAY AND PERCENTAGE BY TYPE OF GUEST AND PROVINCE (Cont'd)

จังหวัด	จำนวนผู้ให้บริการเฉลี่ยต่อวันและสัดส่วน / Average guest per day and percentage															Province
	ตัดผม - เสริมสวย/Barber-saloon					สปา/Spa					นวดแผนไทย/Massage					
	รวม	ชาวไทย Thai		ชาวต่างชาติ Foreigner		รวม	ชาวไทย Thai		ชาวต่างชาติ Foreigner		รวม	ชาวไทย Thai		ชาวต่างชาติ Foreigner		
	Total	จำนวน	ร้อยละ	จำนวน	ร้อยละ	Total	จำนวน	ร้อยละ	จำนวน	ร้อยละ	Total	จำนวน	ร้อยละ	จำนวน	ร้อยละ	
	Number	%	Number	%		Number	%	Number	%		Number	%	Number	%		
ใต้	198	33	16.9	165	83.1	9,173	528	5.8	8,645	94.2	9,473	1,226	12.9	8,247	87.1	Southern
กระบี่	-	-	-	-	-	262	14	5.4	248	94.6	986	268	27.2	717	72.8	Krabi
ชุมพร	-	-	-	-	-	80	32	40.0	48	60.0	90	42	46.7	48	53.3	Chumphon
ตรัง	10	7	70.0	3	30.0	50	37	74.0	13	26.0	242	159	65.5	84	34.5	Trang
นครศรีธรรมราช	-	-	-	-	-	-	-	-	-	-	50	50	100.0	-	-	Nakhon Si Thammarat
นราธิวาส	-	-	-	-	-	20	18	90.0	2	10.0	33	10	29.7	23	70.3	Narathiwat
ปัตตานี	-	-	-	-	-	-	-	-	-	-	-	-	-	-	-	Pattani
พังงา	-	-	-	-	-	857	48	5.6	809	94.4	865	3	0.4	861	99.6	Phangnga
พัทลุง	-	-	-	-	-	-	-	-	-	-	-	-	-	-	-	Phatthalung
ภูเก็ต	163	1	0.8	161	99.2	6,158	278	4.5	5,880	95.5	4,441	287	6.5	4,153	93.5	Phuket
ยะลา	-	-	-	-	-	-	-	-	-	-	60	36	60.0	24	40.0	Yala
ระนอง	-	-	-	-	-	-	-	-	-	-	43	13	30.0	30	70.0	Ranong
สงขลา	-	-	-	-	-	-	-	-	-	-	951	232	24.4	718	75.6	Songkhla
สตูล	-	-	-	-	-	-	-	-	-	-	13	3	20.0	11	80.0	Satun
สุราษฎร์ธานี	25	25	100.0	-	-	1,746	100	5.8	1,645	94.2	1,700	122	7.2	1,577	92.8	Surat Thani

ที่มา : การสำรวจที่พักแรม พ.ศ. 2561 สำนักงานสถิติแห่งชาติ กระทรวงดิจิทัลเพื่อเศรษฐกิจและสังคม

Source : The 2018 Accommodation survey, National Statistical Office, Ministry of Digital Economy and Society.

ตาราง 18 จำนวนผู้ให้บริการเฉลี่ยต่อวัน และสัดส่วน(%) ของผู้มาใช้บริการในแต่ละประเภทธุรกิจ จำแนกตามผู้ให้บริการ และจังหวัด (ต่อ)  
TABLE 18 AVERAGE GUEST PER DAY AND PERCENTAGE BY TYPE OF GUEST AND PROVINCE (Cont'd)

จังหวัด	จำนวนผู้ให้บริการเฉลี่ยต่อวันและสัดส่วน / Average guest per day and percentage															Province
	บริการนำเที่ยว/Tour services					ร้านขายของที่ระลึก/Souvenir shop					อื่น ๆ/Others					
	รวม Total	ชาวไทย Thai		ชาวต่างชาติ Foreigner		รวม Total	ชาวไทย Thai		ชาวต่างชาติ Foreigner		รวม Total	ชาวไทย Thai		ชาวต่างชาติ Foreigner		
		จำนวน Number	ร้อยละ %	จำนวน Number	ร้อยละ %		จำนวน Number	ร้อยละ %	จำนวน Number	ร้อยละ %		จำนวน Number	ร้อยละ %	จำนวน Number	ร้อยละ %	
ใต้	3,190	877	27.5	2,313	72.5	5,233	2,231	42.6	3,002	57.4	745	48	6.4	697	93.6	Southern
กระบี่	1,341	246	18.4	1,095	81.6	84	11	12.7	73	87.3	708	14	2.0	694	98.0	Krabi
ชุมพร	-	-	-	-	-	52	43	82.6	9	17.4	7	7	100.0	-	-	Chumphon
ตรัง	406	246	60.7	159	39.3	54	29	53.3	25	46.7	-	-	-	-	-	Trang
นครศรีธรรมราช	-	-	-	-	-	-	-	-	-	-	-	-	-	-	-	Nakhon Si Thammarat
นราธิวาส	-	-	-	-	-	20	15	73.3	5	26.7	-	-	-	-	-	Narathiwat
ปัตตานี	50	50	100.0	-	-	3	3	100.0	-	-	-	-	-	-	-	Pattani
พังงา	1,046	232	22.2	814	77.8	505	5	1.0	500	99.0	-	-	-	-	-	Phangnga
พัทลุง	-	-	-	-	-	-	-	-	-	-	-	-	-	-	-	Phatthalung
ภูเก็ต	127	-	-	127	100.0	3,383	1,551	45.8	1,832	54.2	-	-	-	-	-	Phuket
ยะลา	4	-	-	4	100.0	30	3	10.0	27	90.0	-	-	-	-	-	Yala
ระนอง	10	9	90.0	1	10.0	16	16	100.0	-	-	-	-	-	-	-	Ranong
สงขลา	-	-	-	-	-	-	-	-	-	-	-	-	-	-	-	Songkhla
สตูล	106	88	83.0	18	17.0	16	16	100.0	-	-	30	27	90.0	3	10.0	Satun
สุราษฎร์ธานี	100	5	5.0	95	95.0	1,070	540	50.5	530	49.5	-	-	-	-	-	Surat Thani

ที่มา : การสำรวจที่พักแรม พ.ศ. 2561 สำนักงานสถิติแห่งชาติ กระทรวงดิจิทัลเพื่อเศรษฐกิจและสังคม

Source : The 2018 Accommodation survey, National Statistical Office, Ministry of Digital Economy and Society.

ตาราง 19 จำนวนและร้อยละของสถานประกอบการที่พักแรม จำแนกตามการมีสิ่งอำนวยความสะดวกบริการ ประเภทของสิ่งอำนวยความสะดวก และจังหวัด  
TABLE 19 NUMBER AND PERCENTAGE OF ACCOMMODATION BY TYPE OF FACILITIES BY PROVINCE

จังหวัด	จำนวนสถานประกอบการ Number of establishments												ประเภทสิ่งอำนวยความสะดวก Types of facilities												Province
	รวม		ไม่มีบริการ		มีบริการ		ศูนย์สุขภาพ		สระว่ายน้ำ		สนามเด็กเล่น		สปา		นวดแผนไทย		บริการรถรับ-ส่ง		อินเทอร์เน็ต		บริการทางการสื่อสาร		อื่นๆ		
	Total		สิ่งอำนวยความสะดวก		สิ่งอำนวยความสะดวก		Health center/fitness		Swimming pool		kid club		Spa		Massage		Shuttle bus		Internet		Postal service		Others		
			No facilities		Facilities																				
	จำนวน	ร้อยละ	จำนวน	ร้อยละ	จำนวน	ร้อยละ	จำนวน	ร้อยละ	จำนวน	ร้อยละ	จำนวน	ร้อยละ	จำนวน	ร้อยละ	จำนวน	ร้อยละ	จำนวน	ร้อยละ	จำนวน	ร้อยละ	จำนวน	ร้อยละ	จำนวน	ร้อยละ	
	Number	%	Number	%	Number	%	Number	%	Number	%	Number	%	Number	%	Number	%	Number	%	Number	%	Number	%	Number	%	
ใต้	6,789	100.0	2,183	32.2	4,606	67.8	569	12.4	1,703	37.0	416	9.0	751	16.3	869	18.9	1,468	31.9	4,343	94.3	596	13.0	202	4.4	Southern
กระบี่	890	100.0	85	9.5	805	90.5	23	2.9	367	45.6	42	5.2	29	3.6	132	16.4	362	45.0	684	84.9	67	8.3	-	-	Krabi
ชุมพร	341	100.0	119	34.9	222	65.1	28	12.4	44	19.7	25	11.1	25	11.1	26	11.5	55	24.9	202	90.9	31	13.9	27	12.0	Chumphon
ตรัง	241	100.0	74	30.7	167	69.3	13	8.1	22	13.3	19	11.3	4	2.4	18	10.7	17	10.0	143	85.9	24	14.2	-	-	Trang
นครศรีธรรมราช	462	100.0	212	46.0	250	54.0	18	7.2	21	8.4	34	13.6	17	6.8	23	9.2	22	8.8	250	100.0	22	8.8	17	6.8	Nakhon Si Thammar
นราธิวาส	79	100.0	57	72.0	22	28.0	-	-	2	10.6	1	4.5	2	10.6	3	15.1	1	4.5	15	68.3	-	-	1	6.0	Narathiwat
ปัตตานี	41	100.0	16	38.0	25	62.0	3	11.8	3	11.8	3	11.8	2	7.9	2	7.9	2	7.9	25	100.0	4	15.7	2	7.9	Pattani
พังงา	308	100.0	104	33.8	204	66.2	18	8.6	66	32.3	21	10.2	21	10.4	17	8.5	50	24.5	204	100.0	30	14.9	2	0.9	Phangnga
พัทลุง	158	100.0	113	71.4	45	28.6	-	-	4	8.1	-	-	-	-	-	-	2	4.4	45	100.0	1	2.2	-	-	Phatthalung
ภูเก็ต	1,486	100.0	62	4.2	1,424	95.8	187	13.2	635	44.6	91	6.4	337	23.7	307	21.5	575	40.4	1,401	98.4	185	13.0	8	0.6	Phuket
ยะลา	59	100.0	26	43.5	33	56.5	-	-	4	11.8	-	-	-	-	8	23.0	-	-	29	87.3	15	44.8	-	-	Yala
ระนอง	226	100.0	108	47.7	118	52.3	-	-	8	6.6	2	1.7	-	-	4	3.6	6	4.9	110	93.4	2	1.6	-	-	Ranong
สงขลา	623	100.0	211	33.9	412	66.1	19	4.6	44	10.6	6	1.4	-	-	22	5.2	15	3.6	385	93.5	10	2.4	-	-	Songkhla
สตูล	247	100.0	77	31.0	170	69.0	-	-	8	4.7	-	-	2	1.2	3	1.6	25	14.5	164	96.5	-	-	3	1.8	Satun
สุราษฎร์ธานี	1,628	100.0	920	56.5	707	43.5	260	36.8	476	67.2	173	24.4	313	44.2	305	43.1	336	47.6	684	96.8	206	29.2	142	20.1	Surat Thani

หมายเหตุ : สถานประกอบการที่พักแรม 1 แห่ง สามารถตอบได้มากกว่า 1 คำตอบ

Note : one establishment can respond more than one choice

ที่มา : การสำรวจที่พักแรม พ.ศ. 2561 สำนักงานสถิติแห่งชาติ กระทรวงดิจิทัลเพื่อเศรษฐกิจและสังคม

Source : The 2018 Accommodation survey, National Statistical Office, Ministry of Digital Economy and Society.

แบบสอบถาม  
QUESTIONNAIRE





## การสำรวจธุรกิจทางการค้าและธุรกิจทางการบริการ

พ.ศ. 2561

### ☆ วัตถุประสงค์ของการเก็บรวบรวมข้อมูล

สำนักงานสถิติแห่งชาติ ได้จัดทำการศึกษาสำรวจธุรกิจทางการค้าและธุรกิจทางการบริการ มาตั้งแต่ปี 2511 โดยจัดทำเป็นประจำทุก 2 ปี เพื่อเก็บรวบรวมข้อมูลพื้นฐานเกี่ยวกับการประกอบธุรกิจทางการค้าและธุรกิจทางการบริการ ได้แก่ จำนวนคนทำงาน ลูกจ้าง ค่าตอบแทนแรงงาน รายได้และค่าใช้จ่ายจากการดำเนินงาน เป็นต้น ซึ่งการสำรวจนี้ คัมภีร์สถานประกอบการธุรกิจที่มีคนทำงานตั้งแต่ 1 คนขึ้นไป ที่ดำเนินธุรกิจเกี่ยวกับการขายส่ง ขายปลีก ที่พักแรม การบริการอาหารและเครื่องดื่ม ข้อมูลข่าวสารและการสื่อสาร กิจกรรมทางวิชาชีพ วิทยาศาสตร์ และเทคนิค และกิจกรรมอื่น ๆ เป็นต้น กิจกรรมอสังหาริมทรัพย์ กิจกรรมนันทนาการและการบริการอื่น ๆ ทั่วประเทศ เพื่อให้ประเทศไทยมีข้อมูลสถิติที่สำคัญ ซึ่งทุกภาคส่วนสามารถใช้ประโยชน์ในการวางแผนพัฒนาประเทศร่วมกัน ดังนี้

**ภาครัฐ :** เป็นข้อมูลในการวางแผนและกำหนดนโยบายด้านธุรกิจทางการค้า ธุรกิจทางการบริการ จัดทำแผนส่งเสริมวิสาหกิจขนาดกลางและขนาดย่อม (SMEs) ใช้ในการจัดทำบัญชีประชาชาติ ใช้ประกอบการพิจารณาจัดทำโครงสร้างพื้นฐานเพื่อสนับสนุนธุรกิจ รวมทั้งใช้ในการวิเคราะห์สถานการณ์การเปลี่ยนแปลง และการคาดการณ์แนวโน้มในอนาคตของการดำเนินธุรกิจทางการค้าและบริการของประเทศ

**ภาคเอกชน :** เป็นข้อมูลสำหรับผู้ประกอบการในการวางแผนธุรกิจ การตัดสินใจลงทุน ขยายกิจการ ขยายสาขา รวมทั้งการบริหารและการดำเนินกิจการด้านต่าง ๆ มีประสิทธิภาพยิ่งขึ้น

**ภาคประชาชน :** เป็นข้อมูลประกอบการตัดสินใจในการลงทุน การศึกษาวิเคราะห์เชิงลึกในธุรกิจที่อยู่ในความสนใจ และเรื่องที่เกี่ยวข้อง

### ☆ อำนาจหน้าที่ในการเก็บรวบรวมข้อมูล

สำนักงานสถิติแห่งชาติดำเนินการจัดทำสำมะโน โดยอาศัยอำนาจตามพระราชบัญญัติสถิติ พ.ศ. 2550 จึงใคร่ขอความร่วมมือจากท่านในการสละเวลาตอบคำถามที่เป็นข้อมูลของการดำเนินกิจการ และขอให้เชื่อมั่นใจว่าข้อความหรือข้อมูลที่บันทึกในแบบสอบถามนี้ สำนักงานสถิติแห่งชาติจะเก็บไว้เป็นความลับอย่างเคร่งครัดโดยจะไม่นำไปเปิดเผยเป็นรายกิจการ แต่จะนำไปประมวลผลและนำเสนอในลักษณะภาพรวมเท่านั้น และไม่เกี่ยวข้องกับการเรียกเก็บภาษีใด ๆ

สำนักงานสถิติแห่งชาติ หวังเป็นอย่างยิ่งว่าคงได้รับความร่วมมือจากท่านเป็นอย่างดีและขอแสดงความขอบคุณมา ณ โอกาสนี้ด้วย

สำนักงานสถิติแห่งชาติ  
กระทรวงดิจิทัลเพื่อเศรษฐกิจและสังคม  
www.nso.go.th

ชื่อพนักงานสัมภาษณ์ .....

ที่อยู่ .....

หมายเลขโทรศัพท์ .....



## การรักษาความลับของผู้ให้ข้อมูล/ตอบแบบสอบถาม

### ☆ การรักษาความลับข้อมูลของผู้ตอบแบบสอบถาม

สำนักงานสถิติแห่งชาติ ขอยืนยันให้ท่านมั่นใจในการเก็บรักษาความลับของข้อมูลที่ท่านให้มา ซึ่งเป็นข้อมูลส่วนบุคคลหรือข้อมูลรายกิจการ โดยสำนักงานสถิติแห่งชาติจะนำมาประมวลเป็นค่าสถิติต่าง ๆ เช่น ค่าเฉลี่ย ร้อยละ เพื่อเผยแพร่ในภาพรวมเท่านั้น โดยจะไม่เปิดเผยข้อมูลรายกิจการที่จะทำให้อุทราบายได้ว่าเป็นสถานประกอบการใดโดยเด็ดขาด ซึ่งท่านผู้ให้ข้อมูลจะได้รับความคุ้มครองตามพระราชบัญญัติสถิติ พ.ศ. 2550

มาตรา 15 บรรดาข้อมูลเฉพาะบุคคล หรือเฉพาะรายที่ได้มาตามพระราชบัญญัตินี้ ต้องถือเป็นความลับโดยเคร่งครัดห้ามมิให้ผู้ซึ่งปฏิบัติหน้าที่ตามพระราชบัญญัตินี้หรือผู้มีหน้าที่เก็บรักษาเปิดเผยข้อมูลนั้นแก่บุคคลใดซึ่งไม่มีหน้าที่ตามพระราชบัญญัตินี้ เว้นแต่

(1) เป็นการเปิดเผย เพื่อประโยชน์แก่การสอบสวนหรือการพิจารณาคดีที่ต้องหาว่ากระทำความผิดตามพระราชบัญญัตินี้

(2) เป็นการเปิดเผยต่อหน่วยงาน เพื่อใช้ประโยชน์ในการจัดทำสถิติ วิเคราะห์หรือวิจัย ทั้งนี้เท่าที่ไม่ก่อให้เกิดความเสียหายแก่เจ้าของข้อมูล และต้องไม่ระบุหรือเปิดเผยถึงเจ้าของข้อมูล

มาตรา 16 ภายใต้บังคับมาตรา 14 และมาตรา 15 ผู้ซึ่งปฏิบัติหน้าที่ในหน่วยงานหรือสำนักงานสถิติแห่งชาติต้องไม่นำบรรดาข้อมูลเฉพาะบุคคลหรือเฉพาะรายที่เจ้าของข้อมูลได้ให้ไว้หรือรอกแบบสอบถามไปใช้ในกิจการอื่นนอกเหนือจากการจัดทำสถิติวิเคราะห์หรือวิจัย

### ☆ การให้ข้อมูล/ตอบแบบสอบถาม

มาตรา 18 ผู้ใดไม่ให้ข้อมูล หรือไม่กรอกแบบสอบถามตามวิธีการที่กำหนดในประกาศตามมาตรา 10 หรือไม่ส่งคืนแบบสอบถามที่ได้กรอกรายการแล้วแก่พนักงานเจ้าหน้าที่ หรือหน่วยงานภายในระยะเวลาที่กำหนดในประกาศ ตามมาตรา 10 (4) หรือไม่ให้ความสะดวกแก่พนักงานเจ้าหน้าที่ในการปฏิบัติหน้าที่ตามมาตรา 12 ต้องระวางโทษปรับไม่เกินสามพันบาท

มาตรา 19 ผู้ใดซึ่งมีหน้าที่ให้ข้อมูลตามมาตรา 11 แต่จงใจให้ข้อมูลเป็นเท็จต้องระวางโทษจำคุกไม่เกินสามเดือน หรือปรับไม่เกินห้าพันบาท หรือทั้งจำทั้งปรับ

มาตรา 20 ผู้ใดฝ่าฝืนมาตรา 15 หรือมาตรา 16 ต้องระวางโทษจำคุกไม่เกินหนึ่งปี หรือปรับไม่เกินสองหมื่นบาท หรือทั้งจำทั้งปรับ

สำนักงานสถิติแห่งชาติ หวังเป็นอย่างยิ่งว่าจะได้รับความร่วมมือจากผู้ประกอบการทุกท่านในการให้ข้อมูลที่ถูกต้องเพื่อให้ประเทศมีข้อมูลสถิติที่เป็นจริง ในการกำหนดนโยบาย การวางแผน และการส่งเสริมการดำเนินงานทั้งภาครัฐและเอกชน ซึ่งจะส่งผลให้ธุรกิจรุ่งเรือง เศรษฐกิจชาติก้าวไกล

“มั่นใจข้อมูลไม่รั่วไหล ไม่เกี่ยวพันชอกกฎหมาย ไม่โยงโยเรื่องภาษี”

☆ กรุงเทพมหานคร สอบถามได้ที่  
กองบริหารจัดการเก็บข้อมูลสถิติ  
โทร.0 2143 1313 – 18

☆ ต่างจังหวัด สอบถามได้ที่  
สำนักงานสถิติจังหวัดทั่วประเทศ

  
สำนักงานสถิติแห่งชาติ  
กระทรวงดิจิทัลเพื่อเศรษฐกิจและสังคม  
[www.nso.go.th](http://www.nso.go.th)



## การสำรวจธุรกิจทางการค้าและธุรกิจทางการบริการ พ.ศ. 2561

บันทึกข้อมูลการดำเนินการกิจการระหว่างวันที่ 1 มกราคม - 31 ธันวาคม 2560  
 หากรอบบัญชีเป็นระยะเวลาต่างจากที่กำหนดไว้โปรดระบุ .....

		ID									
1. ชื่อสถานประกอบการ..... สถานที่ตั้ง เลขที่.....ถนน..... ตรอก/ซอย.....ตำบล/แขวง..... อำเภอ/เขต.....จังหวัด..... รหัสไปรษณีย์.....โทรศัพท์.....โทรสาร..... E-mail.....Web site..... Social Network (เช่น Facebook, Line, Instagram เป็นต้น)..... <b>เขตการปกครอง (โปรดกา <input checked="" type="checkbox"/> ลงใน <input type="checkbox"/> ) <input type="checkbox"/> 1. ในเขตเทศบาล <input type="checkbox"/> 2. นอกเขตเทศบาล</b>		<b>ใช้ในสำนักงาน</b> <input type="checkbox"/> REG <input type="checkbox"/> CWT <input type="checkbox"/> AMP <input type="checkbox"/> TAM <input type="checkbox"/> MUN <input type="checkbox"/> EA <input type="checkbox"/> VIL <input type="checkbox"/> TSIC_R <input type="checkbox"/> SIZE_R <input type="checkbox"/> SIZE_L <input type="checkbox"/> NO <input type="checkbox"/> YR <input type="checkbox"/> ENU									
2. สถานที่ติดต่อ (หากเป็นที่เดียวกับสถานที่ตั้งไม่ต้องบันทึก) เลขที่.....ถนน..... ตรอก/ซอย.....ตำบล/แขวง..... อำเภอ/เขต.....จังหวัด..... รหัสไปรษณีย์.....โทรศัพท์.....โทรสาร..... E-mail.....Web site..... Social Network (เช่น Facebook, Line, Instagram เป็นต้น).....											
3. โปรดระบุชนิดของสินค้า และ/หรือ บริการ เรียงลำดับจากสินค้าหรือบริการ <b>ที่มีมูลค่าขายหรือรายรับจากมากไปน้อย</b> ..... (เช่น ขายรถยนต์ อยู่ซ่อมรถยนต์ ขายปลีกอะไหล่รถยนต์ใหม่ ขายส่งข้าวสาร รับซื้อเศษเหล็กมาขายต่อ ขายปลีกเครื่องใช้ไฟฟ้า ซุปเปอร์มาร์เก็ต ห้างสรรพสินค้า โรงแรม รีสอร์ท เกสต์เฮาส์ โฮมสเตย์ บังกะโล หอพัก กภัตาคาร ร้านอาหารกึ่งเดียว รับจัดเลี้ยง สถานีวิทยุ/โทรทัศน์ โรงหนัง ร้านอินเทอร์เน็ต ให้เช่าอาคารสำนักงาน ขายห้องชุด ตรวจบัญชี สำนักงานทนายความ ร้านเช่าหนังสือ ตัวแทนนำเที่ยว นักแสดง ลิเก หมอลำ สปา ร้านตัดผม เสริมสวย ร้านซักรีดเสื้อผ้า อาบอบนวด ซ่อมคอมพิวเตอร์ เป็นต้น) ถ้าประกอบธุรกิจมากกว่า 1 ประเภท โปรดระบุประเภทธุรกิจที่มีรายรับสูงสุด		<input type="checkbox"/> SIZE_R <input type="checkbox"/> SIZE_L <input type="checkbox"/> NO <input type="checkbox"/> YR <input type="checkbox"/> ENU									
ต้องการทราบรายละเอียดเพิ่มเติมเกี่ยวกับการบันทึกแบบฯ ติดต่อสอบถามได้ที่ <div style="border: 1px solid black; height: 60px; width: 100%;"></div>		<b>ผลการจ้างนับ (โปรดกา <input checked="" type="checkbox"/> ลงใน <input type="checkbox"/> )</b> <input type="checkbox"/> จ้างนับได้ <input type="checkbox"/> จ้างนับไม่ได้ (ระบุ)..... ..... .....									

ตอนที่ 1 ข้อมูลทั่วไปของสถานประกอบการ	
ข้อ 1	รูปแบบการจัดตั้ง ตามกฎหมาย ( <i>โปรดกา ✓ ลงใน □ เพียงข้อเดียว</i> ) <span style="float: right;">[Rec. 01]</span>
	[A01]
<input type="checkbox"/>	1. ส่วนบุคคล ห้างหุ้นส่วนสามัญที่ไม่เป็นนิติบุคคล <small>บันทึกเลขทะเบียนพาณิชย์</small> <input type="text"/>
	[A02]
	<small>บันทึกเลขบัตรประจำตัวประชาชน</small> <input type="text"/>
	[A03]
<input type="checkbox"/>	2. ห้างหุ้นส่วนสามัญนิติบุคคล ห้างหุ้นส่วนจำกัด <small>บันทึกเลขทะเบียนนิติบุคคล</small> <input type="text"/>
	[A04]
<input type="checkbox"/>	3. บริษัทจำกัด บริษัทจำกัด (มหาชน) <small>บันทึกเลขทะเบียนนิติบุคคล</small> <input type="text"/>
	[A05]
<input type="checkbox"/>	4. ส่วนราชการ รัฐวิสาหกิจ
<input type="checkbox"/>	5. สหกรณ์
<input type="checkbox"/>	6. กลุ่มแม่บ้าน
<input type="checkbox"/>	7. สมาคม
<input type="checkbox"/>	8. มูลนิธิ
<input type="checkbox"/>	9. การจัดตั้งในรูปแบบอื่น ๆ (ระบุ).....
ข้อ 2	รูปแบบการจัดตั้งทางเศรษฐกิจ ( <i>โปรดกา ✓ ลงใน □ เพียงข้อเดียว</i> ) <span style="float: right;">[A06]</span>
<input type="checkbox"/>	1. สำนักงานแห่งเดียว (ไม่มีสาขาและไม่เป็นสาขาของสถานประกอบการอื่น)
<input type="checkbox"/>	2. สำนักงานใหญ่ (เป็นเจ้าของหรือควบคุมกิจการของสถานประกอบการที่เป็นสาขา)
<input type="checkbox"/>	3. สำนักงานสาขา (เป็นสาขาของสถานประกอบการอื่นที่เป็นสำนักงานใหญ่)
	ถ้า <input checked="" type="checkbox"/> 3. สำนักงานสาขา ให้บันทึก
	<div style="border: 1px solid black; padding: 5px; margin: 5px auto; width: 80%;"> <p style="text-align: center;"><b>ชื่อและที่ตั้งของสำนักงานใหญ่</b></p> <p>ชื่อสำนักงานใหญ่.....</p> <p>เลขที่ ..... ถนน .....</p> <p>ตรอก/ซอย ..... ตำบล/แขวง .....</p> <p>อำเภอ/เขต ..... จังหวัด .....</p> <p>รหัสไปรษณีย์ ..... โทรศัพท์ ..... โทรสาร .....</p> <p>E-mail ..... Web site .....</p> <p>Social Network (เช่น Facebook, Line, Instagram เป็นต้น) .....</p> </div>
ข้อ 3	ระยะเวลาในการดำเนินกิจการของสถานประกอบการ ..... ปี <span style="float: right;">[A07]</span>
	บันทึกจำนวนปีตั้งแต่เริ่มดำเนินกิจการ ในกรณีพิเศษของปีให้ปัดขึ้นเป็นอีกหนึ่งปี ถ้ามีการเปลี่ยนแปลงกิจการ/ประเภทธุรกิจ ให้บันทึกจำนวนปี ตั้งแต่ประกอบธุรกิจตามประเภทที่บันทึกไว้ในข้อ 3 หน้าปก
	<ul style="list-style-type: none"> <li>■ จำนวนเดือนที่ประกอบธุรกิจในรอบปี 2560 ..... เดือน <span style="float: right;">[A08]</span></li> <li style="padding-left: 20px;">ถ้าประกอบธุรกิจน้อยกว่า 12 เดือน โปรดระบุเหตุผล .....</li> <li>■ จำนวนชั่วโมงที่เปิดดำเนินการต่อวัน ..... ชั่วโมง <span style="float: right;">[A09]</span></li> </ul>
ข้อ 4	ทุนจดทะเบียน <span style="float: right;">[A10]</span>
<input type="checkbox"/>	1. ไม่มี
<input type="checkbox"/>	2. มี
	ถ้า <input checked="" type="checkbox"/> 2. มีให้บันทึก
	<ul style="list-style-type: none"> <li>■ เงินทุนจดทะเบียนพาณิชย์ จำนวน ..... บาท <span style="float: right;">[A11]</span></li> <li>■ ทุนที่ออกและเรียกชำระแล้ว จำนวน ..... บาท <span style="float: right;">[A12]</span></li> <li>■ จำนวนหุ้นที่ออกจำหน่าย จำนวน ..... หุ้น <span style="float: right;">[A13]</span></li> </ul>

ข้อ 5	การมีต่างประเทศร่วมลงทุนหรือถือหุ้น (โปรดกา <input checked="" type="checkbox"/> ลงใน <input type="checkbox"/> เพียงข้อเดียว)	[A14]																								
<p><input type="checkbox"/> 1. ไม่มี      <input type="checkbox"/> 2. มี      ถ้า <input checked="" type="checkbox"/> 2. มีให้บันทึก</p> <p>■ สัดส่วนของผู้ร่วมลงทุนหรือถือหุ้น (รวมทุกประเทศ) ประมาณร้อยละ .....</p>																										
ข้อ 6	การลงทุนในต่างประเทศ (โปรดกา <input checked="" type="checkbox"/> ลงใน <input type="checkbox"/> เพียงข้อเดียว)																									
<p><input type="checkbox"/> 1. ไม่มี      <input type="checkbox"/> 2. มี      ถ้า <input checked="" type="checkbox"/> 2. มีให้บันทึก</p> <p>■ รวมมูลค่าเงินลงทุน (ราคาทุน)      จำนวน ..... บาท</p> <p>(รวมบริษัทร่วม บริษัทย่อยและสาขาในต่างประเทศ)</p>																										
<b>ตอนที่ 2 คนทำงานและค่าตอบแทนแรงงาน</b>																										
ข้อ 7	จำนวนคนทำงานเฉลี่ยของสถานประกอบการในปี 2560 สำหรับลูกจ้าง ให้นับทั้งลูกจ้างประจำ	[Rec. 02]																								
<p>และลูกจ้างชั่วคราว</p> <table border="0" style="width: 100%; border-collapse: collapse;"> <thead> <tr> <th style="width: 60%;"></th> <th style="width: 20%; text-align: center;">ชาย (คน)</th> <th style="width: 20%; text-align: center;">หญิง (คน)</th> </tr> </thead> <tbody> <tr> <td>1. คนทำงานโดยไม่ได้รับค่าจ้าง เงินเดือน</td> <td style="text-align: center;">..... [B01]</td> <td style="text-align: center;">..... [B08]</td> </tr> <tr> <td>2. ลูกจ้าง</td> <td style="text-align: center;">..... [B02]</td> <td style="text-align: center;">..... [B09]</td> </tr> <tr> <td>    2.1 ผู้บริหาร</td> <td style="text-align: center;">..... [B03]</td> <td style="text-align: center;">..... [B10]</td> </tr> <tr> <td>    2.2 รองหัวหน้าฝ่าย และผู้ช่วยหัวหน้าฝ่ายต่าง ๆ</td> <td style="text-align: center;">..... [B04]</td> <td style="text-align: center;">..... [B11]</td> </tr> <tr> <td>    2.3 พนักงานผู้ใช้เทคนิคระดับกลาง</td> <td style="text-align: center;">..... [B05]</td> <td style="text-align: center;">..... [B12]</td> </tr> <tr> <td>    2.4 พนักงานที่ไม่ต้องใช้เทคนิค</td> <td style="text-align: center;">..... [B06]</td> <td style="text-align: center;">..... [B13]</td> </tr> <tr> <td style="text-align: right;">รวม (รายการ 1 + 2)</td> <td style="text-align: center;">..... [B07]</td> <td style="text-align: center;">..... [B14]</td> </tr> </tbody> </table>				ชาย (คน)	หญิง (คน)	1. คนทำงานโดยไม่ได้รับค่าจ้าง เงินเดือน	..... [B01]	..... [B08]	2. ลูกจ้าง	..... [B02]	..... [B09]	2.1 ผู้บริหาร	..... [B03]	..... [B10]	2.2 รองหัวหน้าฝ่าย และผู้ช่วยหัวหน้าฝ่ายต่าง ๆ	..... [B04]	..... [B11]	2.3 พนักงานผู้ใช้เทคนิคระดับกลาง	..... [B05]	..... [B12]	2.4 พนักงานที่ไม่ต้องใช้เทคนิค	..... [B06]	..... [B13]	รวม (รายการ 1 + 2)	..... [B07]	..... [B14]
	ชาย (คน)	หญิง (คน)																								
1. คนทำงานโดยไม่ได้รับค่าจ้าง เงินเดือน	..... [B01]	..... [B08]																								
2. ลูกจ้าง	..... [B02]	..... [B09]																								
2.1 ผู้บริหาร	..... [B03]	..... [B10]																								
2.2 รองหัวหน้าฝ่าย และผู้ช่วยหัวหน้าฝ่ายต่าง ๆ	..... [B04]	..... [B11]																								
2.3 พนักงานผู้ใช้เทคนิคระดับกลาง	..... [B05]	..... [B12]																								
2.4 พนักงานที่ไม่ต้องใช้เทคนิค	..... [B06]	..... [B13]																								
รวม (รายการ 1 + 2)	..... [B07]	..... [B14]																								
ข้อ 8	เวลาการทำงานของลูกจ้างของสถานประกอบการในปี 2560																									
<p>■ จำนวนวันทำงานต่อสัปดาห์      ..... วัน</p> <p>■ จำนวนชั่วโมงทำงานเฉลี่ยต่อวัน (เฉลี่ยทุกกะ)      ..... ชั่วโมง</p>																										

ข้อ 9	คำตอบแทนแรงงานที่จ่ายให้ลูกจ้าง ทุกแผนกตลอดปี 2560	[Rec. 03]
1.	ค่าจ้าง เงินเดือน	จำนวน ..... บาท (B17)
2.	ค่าล่วงเวลา โบนัส เงินรางวัลพิเศษ เงินเพิ่มค่าครองชีพ ค่านายหน้า	จำนวน ..... บาท (B18)
3.	ค่าสวัสดิการและผลประโยชน์ตอบแทนอื่น ๆ	จำนวน ..... บาท (B19)
	■ ค่ารักษาพยาบาล	จำนวน ..... บาท (B20)
	■ อื่น ๆ เช่น ค่าอาหาร ค่าเสื้อผ้า/เครื่องแต่งกาย ฯลฯ	จำนวน ..... บาท (B21)
4.	เงินที่สถานประกอบการจ่ายสมทบกองทุน ได้แก่ กองทุนประกันสังคม	
	กองทุนเงินทดแทน และกองทุนสำรองเลี้ยงชีพ ฯลฯ	จำนวน ..... บาท (B22)
	รวม (รายการ 1 + 2 + 3 + 4)	จำนวน ..... บาท (B23)
<b>คำตอบแทนแรงงานที่จ่ายให้ลูกจ้าง</b>		
<p>■ <b>ค่าจ้าง เงินเดือน</b> หมายถึง เงินที่นายจ้างหรือสถานประกอบการจ่ายให้ลูกจ้าง (ก่อนหักภาษีเงินได้บุคคลธรรมดา เงินสมทบกองทุนประกันสังคม ในส่วนที่ลูกจ้างต้องจ่าย ค่าประกันชีวิต และรายจ่ายอื่น ๆ ของลูกจ้าง) ตามข้อตกลง การจ้างแรงงาน โดยอาจจ่ายตามเงื่อนไขของระยะเวลาหรือจ่ายตามปริมาณ ทั้งนี้ ไม่รวมค่าล่วงเวลา โบนัส เงินรางวัลพิเศษ เงินเพิ่มช่วยค่าครองชีพ ค่านายหน้าสวัสดิการและผลประโยชน์ตอบแทนอื่น ๆ</p> <p>■ <b>สวัสดิการและผลประโยชน์ตอบแทนอื่น ๆ</b> หมายถึง ผลประโยชน์ตอบแทนแรงงานที่นายจ้าง หรือสถานประกอบการจ่ายหรือบริการให้แก่ลูกจ้าง ได้แก่ ค่าตอบแทนแรงงานที่จ่ายเป็นสิ่งของหรือ บริการและสวัสดิการที่นายจ้างจัดหาหรือบริการลูกจ้าง เช่น อาหาร เครื่องดื่ม บ้านพักคนงาน ค่าเช่าบ้าน ค่าซ่อมแซมที่อยู่อาศัย ค่ารักษาพยาบาล ค่าเล่าเรียนบุตร ค่าประกันชีวิต พาหนะรับส่งมาทำงาน บ้านเช่าหรือที่พักนันทนาการต่าง ๆ ที่จัดให้ลูกจ้าง เป็นต้น ทั้งนี้ ไม่รวมเสื้อผ้าเครื่องแบบที่ใช้ เฉพาะในการปฏิบัติงาน เช่น ชุดไทยที่ใช้ปฏิบัติงาน ชุดคนปรุงอาหาร ซึ่งนับเป็นค่าใช้จ่ายอื่น ๆ ของสถานประกอบการ</p> <p>■ <b>เงินที่สถานประกอบการจ่ายสมทบเพื่อการประกันสังคม</b> หมายถึง เงินที่สถานประกอบการจ่ายสมทบเข้ากองทุนเพื่อการประกันสังคมทั้งของรัฐบาลและเอกชน เพื่อให้ลูกจ้างได้รับความเดือดร้อนเมื่อต้อง ขาดรายได้ในบางช่วงหรือทั้งหมด อันเนื่องมาจากการเจ็บป่วยหรือประสบอันตราย ทั้งในและนอกเวลาทำงาน การคลอดบุตร พุพพลภาพ การว่างงาน ชราภาพ และเสียชีวิต เงินดังกล่าว ได้แก่ เงินสมทบกองทุนประกันสังคม กองทุนทดแทนแรงงาน กองทุนสำรองเลี้ยงชีพ</p>		
<b>ค่าใช้จ่ายของสถานประกอบการ</b>		
<p>■ <b>ค่าซื้อสินค้าเพื่อการจำหน่ายและ/หรือให้บริการ</b> หมายถึง มูลค่าของสินค้าที่ซื้อหรือได้รับมอบมาซึ่งสถานประกอบการ โดยไม่คำนึงถึงระยะเวลา ในการชำระเงิน มูลค่าของสินค้าที่บันทึกนี้ให้รวมราคา ค่าใช้จ่ายต่าง ๆ ที่เกิดขึ้นในการจัดซื้อ เช่น อาหารค่าขนส่ง ฯลฯ ค่าซื้อวัสดุและส่วนประกอบที่ใช้ในการขาย เช่น กระดาษห่อของ ถุง หีบห่อ หรือ กล่องกระดาษสำหรับใช้บรรจุสินค้าขาย สำหรับธุรกิจบริการ ค่าซื้อสินค้าหมายความรวมถึง ค่าเช่าภาพยนตร์ ค่าเช่าเครื่องมือ หรืออุปกรณ์เพื่อใช้ ประกอบกิจการ</p> <p>■ <b>ค่าใช้จ่ายอื่น ๆ</b> หมายถึง ค่าใช้จ่ายในการดำเนินธุรกิจของสถานประกอบการ นอกเหนือจากค่าซื้อสินค้าเพื่อการจำหน่ายและให้บริการ และคำตอบแทนแรงงาน ค่าใช้จ่ายอื่น ๆ ในการดำเนินธุรกิจ ได้แก่ ค่าเช่าอาคาร ยานพาหนะ เครื่องจักรและอุปกรณ์ ค่าซ่อมแซมสิ่งก่อสร้าง ค่านำมันเชื้อเพลิง ค่านำประปา ค่าไฟฟ้า ค่าประกันภัยโทรเลข ค่าโทรศัพท์ ค่าเครื่องเขียนแบบพิมพ์ ค่าทำบัญชี ค่าวิจัย ค่าดอกเบี้ยจ่าย ค่าโฆษณา ค่าเบี้ยประกันภัย เป็นต้น</p> <p>■ <b>ค่าธรรมเนียมใบอนุญาต</b> หมายถึง เงินที่ต้องจ่ายเพื่อเป็นค่าใบอนุญาตในการประกอบธุรกิจตามที่กฎหมายกำหนด เช่น ค่าธรรมเนียมที่จ่ายให้แก่นายทะเบียนโรงแรมประจำ ท้องที่เพื่อต่ออายุใบอนุญาตดำเนินการ ในปัจจุบัน นายทะเบียนโรงแรมที่ตั้งอยู่ตามต่างจังหวัด คือ เจ้าหน้าที่ฝ่ายปกครอง (ผู้ว่าราชการจังหวัด นายอำเภอ) ส่วนในเขตกรุงเทพมหานคร คือ นายตำรวจฝ่ายทะเบียนโรงแรม เป็นต้น</p> <p>■ <b>ค่าเครื่องใช้ที่ทำด้วยผ้า</b> หมายถึง เงินที่ต้องจ่ายเป็นค่าใช้จ่ายผลิตภัณฑ์ที่ทำด้วยผ้าทุกชนิด ซึ่งนำมาใช้ในการประกอบธุรกิจ ได้แก่ หินอ่อน หมอน ผ้าปูที่นอน ปลอกหมอน ผ้าห่ม นอน ผ้าเช็ดตัว เป็นต้น</p> <p>■ <b>ค่าผลิตภัณฑ์ทำความสะอาดต่าง ๆ</b> หมายถึง เงินที่ต้องจ่ายเป็นค่าใช้จ่าย ผลิตภัณฑ์ทำความสะอาด ได้แก่ สบู่ น้ำยาขัดพื้น น้ำยาซักผ้า น้ำยาขัดห้องน้ำ ที่เกี่ยวกับการทำความสะอาด ตลอดจน สเปรย์ดับกลิ่น (Air refresher) และผลิตภัณฑ์อื่น ๆ</p> <p>■ <b>ค่าเช่าอาคาร</b> หมายถึง เงินที่ต้องจ่ายให้สถานประกอบการอื่นหรือผู้อื่นเพื่อเป็นคำตอบแทนในการใช้ประโยชน์จากอาคาร</p> <p>■ <b>ขาดทุนจากการเปลี่ยนแปลงอัตราแลกเปลี่ยนเงินตราต่างประเทศ</b> หมายถึง กรณีที่สถานประกอบการเป็นเจ้าของสินทรัพย์หรือหนี้สินที่กำหนดราคาเป็นมูลค่าเงินตราต่างประเทศ การเปลี่ยนแปลงอัตราแลกเปลี่ยนเงินตราต่างประเทศ จะมีผลต่อมูลค่าสินทรัพย์หรือหนี้สินเมื่อเทียบกับเงินบาท ถ้าการเปลี่ยนแปลงอัตราแลกเปลี่ยนเงินตราต่างประเทศเป็นผลให้มูลค่า สินทรัพย์เป็นเงินตราต่างประเทศมีค่าเป็นเงินบาทลดลง จะเรียกมูลค่าส่วนที่ลดลงว่า "ขาดทุนจากการเปลี่ยนแปลงอัตราแลกเปลี่ยนเงินตราต่างประเทศ"</p> <p>■ <b>ค่าดอกเบี้ยจ่าย</b> หมายถึง จำนวนเงินที่จ่ายให้สถาบันการเงินหรือเอกชนอื่น เป็นค่าดอกเบี้ยจากการกู้ยืมเงินมาเพื่อลงทุนประกอบกิจการ</p> <p>■ <b>ค่าใช้จ่ายเกี่ยวกับการใช้บริการอินเทอร์เน็ต</b> หมายถึง เงินที่ต้องจ่ายเพื่อการใช้บริการต่าง ๆ เกี่ยวกับอินเทอร์เน็ต และบริการอื่น ๆ ที่เกี่ยวข้อง เช่น ค่าเช่า Server ค่าใช้จ่ายเกี่ยวกับ Internet ราย เดือน ค่าจ้างนักออกแบบ Web site ค่าดูแลรักษา Web site (Update) เป็นต้น</p>		

**ตอนที่ 3 ค่าใช้จ่ายของสถานประกอบการ**

ข้อ 10	ค่าใช้จ่ายของสถานประกอบการในปี 2560	[Rec. 04]
1.	ค่าซื้อสินค้าเพื่อการจำหน่ายและ/หรือให้บริการ	จำนวน ..... บาท (C01)
2.	ค่าใช้จ่ายอื่น ๆ	
2.1	ค่าไฟฟ้า	จำนวน ..... บาท (C02)
2.2	ค่าน้ำประปา	จำนวน ..... บาท (C03)
2.3	ค่าก๊าซ	จำนวน ..... บาท (C04)
2.4	ค่าน้ำมันเชื้อเพลิง	จำนวน ..... บาท (C05)
2.5	ค่าโฆษณา ค่าโทรศัพท์ ค่าโทรสาร	จำนวน ..... บาท (C06)
2.6	ค่าเครื่องเขียน แบบพิมพ์ หนังสือพิมพ์ และวัสดุสิ้นเปลือง	จำนวน ..... บาท (C07)
2.7	ค่าทำบัญชี ค่าปรึกษา ค่าทนายความ ค่าตรวจสอบบัญชี	จำนวน ..... บาท (C08)
2.8	ค่าใช้จ่ายในการฝึกอบรม ค่าวิจัย วางแผนและพัฒนา ค่าจ้างผู้เชี่ยวชาญ	จำนวน ..... บาท (C09)
		[Rec. 05]
2.9	ค่าโฆษณา / ประชาสัมพันธ์	จำนวน ..... บาท (C10)
2.10	ค่าเบี้ยประกันภัย	จำนวน ..... บาท (C11)
2.11	ค่าใช้จ่ายเกี่ยวกับการให้บริการอินเทอร์เน็ต	จำนวน ..... บาท (C12)
2.12	ค่าใช้จ่ายเกี่ยวกับการบำรุงรักษาอุปกรณ์คอมพิวเตอร์	จำนวน ..... บาท (C13)
2.13	ค่าขนส่งสินค้า (ที่ขาย)	จำนวน ..... บาท (C14)
2.14	ค่านายหน้า	จำนวน ..... บาท (C15)
2.15	ค่ารับรอง	จำนวน ..... บาท (C16)
	■ ค่าอาหารและเครื่องดื่ม .....%	จำนวน ..... บาท (C17)
	■ ค่ากิจกรรมเพื่อความบันเทิง นันทนาการ เช่น กีฬาต่าง ๆ.....%	จำนวน ..... บาท (C18)
	■ ค่าที่พัก .....%	จำนวน ..... บาท (C19)
		[Rec. 06]
2.16	ค่ากำจัดขยะ	จำนวน ..... บาท (C20)
2.17	ค่าเครื่องใช้ที่ทำด้วยผ้า	จำนวน ..... บาท (C21)
2.18	ค่าผลิตภัณฑ์ทำความสะอาดต่าง ๆ	จำนวน ..... บาท (C22)
2.19	ค่าพาหนะและค่าที่หักที่เฉพาะเพื่อกิจการ	จำนวน ..... บาท (C23)
2.20	ค่าธรรมเนียมใบอนุญาต	จำนวน ..... บาท (C24)
2.21	ค่าบำรุงการกุศล	จำนวน ..... บาท (C25)
2.22	ค่าซ่อมแซมสิ่งก่อสร้าง ยานพาหนะ เครื่องจักรและเครื่องมือ ฯลฯ	จำนวน ..... บาท (C26)
2.23	ค่าเช่ายานพาหนะ เครื่องจักรและเครื่องมือ ฯลฯ	จำนวน ..... บาท (C27)
2.24	ค่าเช่าอาคาร / อาคารพร้อมที่ดิน	จำนวน ..... บาท (C28)
2.25	ค่าเช่าที่ดิน	จำนวน ..... บาท (C29)
2.26	ขาดทุนจากการเปลี่ยนแปลงอัตราแลกเปลี่ยนฯ	จำนวน ..... บาท (C30)
2.27	ค่าดอกเบี้ยจ่าย	จำนวน ..... บาท (C31)
2.28	หนี้สูญ	จำนวน ..... บาท (C32)
		[Rec. 07]
2.29	อื่น ๆ (ระบุ).....	จำนวน ..... บาท (C33)
	รวม (รายการ 2.1 + 2.2 + ... + 2.29)	จำนวน ..... บาท (C34)
	รวม (รายการ 1 + 2)	จำนวน ..... บาท (C35)

ตอนที่ 4 สิ้นค้าคงเหลือของสถานประกอบการ			
ข้อ 11	มูลค่าสิ้นค้าคงเหลือในปี 2560 (รวมทั้งวัสดุประกอบที่มีไว้เพื่อใช้ในการประกอบธุรกิจ)		
	1. ต้นงวด ณ วันที่ 1 มกราคม 2560	จำนวน .....	บาท (C36)
	2. ปลายงวด ณ วันที่ 31 ธันวาคม 2560	จำนวน .....	บาท (C37)
ตอนที่ 5 รายรับของสถานประกอบการ			
ข้อ 12	รายรับที่ได้จากการจำหน่ายสินค้าและการให้บริการในปี 2560		[Rec. 08]
	1. รายรับจากการประกอบธุรกิจการขายส่ง ขายปลีก หรือบริการ	จำนวน .....	บาท (D011)
	■ รายรับจากการขายสินค้าและบริการผ่านทางอินเทอร์เน็ต .....	จำนวน .....	บาท (D002)
	2. รายรับจากการประกอบกิจการที่หักแรม (รายการ 2.1+2.2+...+2.5)	จำนวน .....	บาท (D003)
	■ รายรับจากการประกอบกิจการที่ผ่านทางอินเทอร์เน็ต .....	จำนวน .....	บาท (D004)
	2.1 รายรับจากการขายห้องพัก	จำนวน .....	บาท (D005)
	2.2 รายรับจากภัตตาคาร/ห้องอาหาร	จำนวน .....	บาท (D006)
	2.3 รายรับจากสถานบันเทิง	จำนวน .....	บาท (D007)
	2.4 รายรับจากร้านขายของที่ระลึก	จำนวน .....	บาท (D008)
	2.5 รายรับจากการให้เช่าห้องประชุม/สัมมนา	จำนวน .....	บาท (D009)
	3. รายรับอื่น ๆ (จากการดำเนินธุรกิจ) (รายการ 3.1+3.2+...+3.6)	จำนวน .....	บาท (D010)
	3.1 รายรับจากการให้เช่าที่ดิน	จำนวน .....	บาท (D011)
	3.2 รายรับจากการให้เช่าอาคาร/ อาคารพร้อมที่ดิน	จำนวน .....	บาท (D012)
	3.3 รายรับจากการให้เช่ายานพาหนะ เครื่องจักรและเครื่องมือ ฯลฯ	จำนวน .....	บาท (D013)
	3.4 ดอกเบี้ยรับ/เงินปันผลรับ	จำนวน .....	บาท (D014)
	3.5 กำไรจากการเปลี่ยนแปลงอัตราแลกเปลี่ยนฯ	จำนวน .....	บาท (D015)
	3.6 อื่น ๆ นอกเหนือจากรายการข้างต้น (ระบุ) .....	จำนวน .....	บาท (D016)
	<b>รวม (รายการ 1 + 2 + 3)</b>	<b>จำนวน .....</b>	<b>บาท (D017)</b>
<p>■ รายรับ หมายถึง มูลค่าของการขายสินค้าหรือรายรับที่ได้จากการให้บริการในปี 2560 นอกจากนั้นยอดรวมรายรับจากการให้บริการยังให้รวมถึงรายรับจากค่านายหน้าและค่าธรรมเนียมที่สถานประกอบการได้รับจากการซื้อหรือขายของที่กระทำในนามของผู้อื่นโดยไม่คำนึงถึงเวลาหรือวิธีการชำระเงินจากลูกค้า ทั้งนี้ให้รวมมูลค่าขายโดยการเช่าซื้อและการขายผ่อนชำระและการขายสินค้าที่นำไปฝากให้สถานประกอบการอื่นขายด้วย แต่ไม่รวมมูลค่าขายสินค้าที่สถานประกอบการอื่นนำมาฝากขายและไม่รวมส่วนลดที่สถานประกอบการลดให้แก่ผู้ซื้อ</p> <p>■ รายรับจากการขายสินค้าและบริการผ่านทางอินเทอร์เน็ต หมายถึง มูลค่าของการขายสินค้าและบริการที่เกิดจากคำสั่งซื้อสินค้าหรือบริการผ่านทางอินเทอร์เน็ต โดยการชำระเงินหรือจัดส่งจะผ่านช่องทางใดก็ได้ โดยการขายสินค้าและบริการถือเป็นอันสมบูรณ์ เมื่อสินค้าได้ถูกส่งไปยังผู้บริโภค</p>			

**ตอนที่ 6 สินทรัพย์ถาวรของสถานประกอบการ**

<b>ข้อ 13</b>	มูลค่าตามบัญชีของสินทรัพย์ถาวรของสถานประกอบการในปี 2560			
	ต้นงวด หรือ 1 ม.ค. 60 (บาท)	[Rec. 10]	ปลายงวด หรือ 31 ธ.ค. 60 (บาท)	[Rec. 11]
1. ที่ดิน	.....	[E01]	.....	[F01]
2. อาคารและสิ่งก่อสร้าง	.....	[E02]	.....	[F02]
3. เครื่องจักร	.....	[E03]	.....	[F03]
4. ยานพาหนะ	.....	[E04]	.....	[F04]
5. เครื่องใช้สำนักงาน (ครุภัณฑ์)	.....	[E05]	.....	[F05]
6. เครื่องมืออื่น ๆ	.....	[E06]	.....	[F06]
7. สินทรัพย์ถาวรอื่นๆ (ระบุ)..... (เช่น ซอฟต์แวร์ ลิขสิทธิ์ สิทธิบัตร)	.....	[E07]	.....	[F07]
รวม (รายการ 1+2+3+...+7)	.....	[E08]	.....	[F08]
<b>ข้อ 14</b>	มูลค่าสินทรัพย์ถาวรที่เปลี่ยนแปลงในระหว่าง มกราคม – ธันวาคม 2560			[Rec. 12]
1. มูลค่าสินทรัพย์ถาวรทุกประเภทที่ซื้อหรือผลิตขึ้นใช้เองระหว่างปี	จำนวน .....	บาท	[G01]	
2. มูลค่าสินทรัพย์ถาวรทุกประเภทที่ขายระหว่างปี	จำนวน .....	บาท	[G02]	
3. ค่าโอนกรรมสิทธิ์	จำนวน .....	บาท	[G03]	
<p>■ <b>มูลค่าตามบัญชีของสินทรัพย์ถาวร</b> หมายถึง มูลค่าสุทธิของสินทรัพย์ถาวรหลังจากหักค่าเสื่อมราคา ค่าสึกหรอตามระยะเวลาการใช้งานจนถึงปัจจุบัน หรือคิดมูลค่าที่เป็นจริงเมื่อสิ้นสุดงวดบัญชีปี 2560 หรือเมื่อ 31 ธันวาคม 2560</p> <p>■ <b>มูลค่าสินทรัพย์ถาวรทุกประเภทที่ซื้อหรือผลิตขึ้นใช้เอง</b> หมายถึง สินทรัพย์ถาวรใหม่หรือสินทรัพย์ถาวรที่ใช้แล้วที่สถานประกอบการซื้อมาเพิ่มเติมหรือผลิตขึ้นใช้เองระหว่าง มกราคม – ธันวาคม 2560</p> <p>■ <b>มูลค่าสินทรัพย์ถาวรทุกประเภทที่ขายระหว่างปี</b> หมายถึง มูลค่าตามความเป็นจริงที่ได้ขายสินทรัพย์ถาวร ในระหว่าง มกราคม – ธันวาคม 2560</p> <p>■ <b>ค่าโอนกรรมสิทธิ์</b> หมายถึง มูลค่าของค่าใช้จ่ายในการโอนกรรมสิทธิ์ครอบครองสินทรัพย์ ระหว่างเจ้าของสินทรัพย์นั้นให้กับบุคคลอื่น</p>				



ตอนที่ 7 ข้อมูลเฉพาะสถานประกอบการที่พักแรม					
ถามเฉพาะธุรกิจโรงแรม รีสอร์ท เกสต์เฮาส์ ที่พักสัมพัทธ์วัฒนธรรม และที่พักแรมระยะสั้นอื่น ๆ					
ข้อ 15	จำนวนห้องพักและอัตราค่าเช่าห้องพักต่อคืน				[Rec. 13]
ประเภทห้องพัก	จำนวนห้องพักทั้งสิ้น	ห้องพักที่มีเครื่องปรับอากาศ		ห้องพักที่ไม่มีเครื่องปรับอากาศ	
		จำนวน (ห้อง)	อัตราค่าเช่าต่อคืน (บาท)	จำนวน (ห้อง)	อัตราค่าเช่าต่อคืน (บาท)
1. ห้องชุด	..... [H01]	..... [H02]	..... [H03]		
2. ห้องเตียงเดี่ยว	..... [H04]	..... [H05]	..... [H06]	..... [H07]	..... [H08]
3. ห้องเตียงคู่	..... [H09]	..... [H10]	..... [H11]	..... [H12]	..... [H13]
4. ห้องพักอื่น ๆ (ระบุ) .....	..... [H14]	..... [H15]	..... [H16]	..... [H17]	..... [H18]
รวม	..... [H19]	..... [H20]		..... [H21]	
<ul style="list-style-type: none"> <li>▪ ห้องชุด (Suite) หมายถึง ห้องพักที่ประกอบด้วยห้องนอนหนึ่งห้องหรือสองห้อง ห้องรับแขกหรือห้องนั่งเล่น และอาจมีห้องสำหรับใช้เพื่อวัตถุประสงค์อื่นรวมอยู่ด้วย</li> <li>▪ ห้องเตียงเดี่ยว (Double bedded room) หมายถึง ห้องที่มีเตียงขนาดใหญ่</li> <li>▪ ห้องเตียงคู่ (Twin bedded room) หมายถึง ห้องที่มีเตียงเดี่ยว 2 เตียง (วางแยกกัน)</li> <li>▪ ห้องพักอื่น ๆ เช่น ห้อง 3 เตียง บังกะโล รีสอร์ทและโฮมสเตย์ เป็นต้น</li> </ul>					
ข้อ 16	จำนวนผู้ที่มาพักทั้งสิ้นในรอบปี 2560				[Rec. 14]
	1. คนไทย (รายการ 1.1 + 1.2)	จำนวน .....		คน	[001]
	1.1 คนในจังหวัด	จำนวน .....		คน	[002]
	1.2 คนต่างจังหวัด	จำนวน .....		คน	[003]
	2. คนต่างชาติ	จำนวน .....		คน	[004]
	รวม (รายการ 1+2)	จำนวน .....		คน	[005]
ข้อ 17	จำนวนห้องประชุม/สัมมนาหรือห้องจัดเลี้ยง (โปรดกา <input checked="" type="checkbox"/> ลงใน <input type="checkbox"/> เพียงข้อเดียว)				[006]
	<input type="checkbox"/> 1. ไม่มี <input type="checkbox"/> 2. มี ให้บันทึกจำนวนห้องประชุม/สัมมนาหรือห้องจัดเลี้ยงทั้งสิ้น ..... ห้อง				[007]

ข้อ 18	จำนวนคนที่สามารถบรรจุได้ในแต่ละห้อง (ห้องประชุม/สัมมนา/ห้องจัดเลี้ยง)	
ห้องที่ 1	จำนวน ..... คน [108]	ห้องที่ 7 จำนวน ..... คน [143]
ห้องที่ 2	จำนวน ..... คน [109]	ห้องที่ 8 จำนวน ..... คน [153]
ห้องที่ 3	จำนวน ..... คน [110]	ห้องที่ 9 จำนวน ..... คน [163]
ห้องที่ 4	จำนวน ..... คน [111]	ห้องที่ 10 จำนวน ..... คน [173]
ห้องที่ 5	จำนวน ..... คน [121]	ห้องที่ 11 จำนวน ..... คน [183]
ห้องที่ 6	จำนวน ..... คน [131]	ห้องที่ 12 จำนวน ..... คน [193]
ข้อ 19	การจัดประชุม/สัมมนาในรอบปี 2560 (โปรดกา <input checked="" type="checkbox"/> ลงใน <input type="checkbox"/> เพียงข้อเดียว) [120]	
	<input type="checkbox"/> 1. ไม่มี	
	<input type="checkbox"/> 2. มี ให้บันทึกจำนวนครั้งในการจัดประชุม/สัมมนา ..... ครั้ง [121]	
	ให้บันทึกจำนวนผู้ร่วมประชุม/สัมมนาทั้งสิ้น (รวมทุกครั้งที่ตลอดปี) ..... คน [122]	
ข้อ 20	ประเภทธุรกิจที่มีอยู่ในสถานประกอบการ (โรงแรม รีสอร์ท เกสต์เฮาส์ ที่พักสัมผัสนวดธรรม และที่พักแรม ระยะเวลาอื่น ๆ) (โปรดกา <input checked="" type="checkbox"/> ลงใน <input type="checkbox"/> เพียงข้อเดียว) [Rec. 15]	
1. กภัตตาคาร/ห้องอาหาร	[123]	
	<input type="checkbox"/> 1. ไม่มี <input type="checkbox"/> 2. ดำเนินการเอง <input type="checkbox"/> 3. ดำเนินการโดยผู้อื่น	
2. สถานบันเทิง ได้แก่ คอฟฟี่ช็อป/บาร์ ไนต์คลับ ดิสโก้เทค ผับ/ค็อกเทลเล้าจน์ คาราโอเกะ	[124]	
	<input type="checkbox"/> 1. ไม่มี <input type="checkbox"/> 2. ดำเนินการเอง <input type="checkbox"/> 3. ดำเนินการโดยผู้อื่น	
3. บริการแท็กซี่/รถสิบล้อ	[125]	
	<input type="checkbox"/> 1. ไม่มี <input type="checkbox"/> 2. ดำเนินการเอง <input type="checkbox"/> 3. ดำเนินการโดยผู้อื่น	
4. ดัดผม - เสริมสวย	[126]	
	<input type="checkbox"/> 1. ไม่มี <input type="checkbox"/> 2. ดำเนินการเอง <input type="checkbox"/> 3. ดำเนินการโดยผู้อื่น	
5. สปา	[127]	
	<input type="checkbox"/> 1. ไม่มี <input type="checkbox"/> 2. ดำเนินการเอง <input type="checkbox"/> 3. ดำเนินการโดยผู้อื่น	
6. นวดแผนไทย	[128]	
	<input type="checkbox"/> 1. ไม่มี <input type="checkbox"/> 2. ดำเนินการเอง <input type="checkbox"/> 3. ดำเนินการโดยผู้อื่น	
7. บริการนำเที่ยว	[129]	
	<input type="checkbox"/> 1. ไม่มี <input type="checkbox"/> 2. ดำเนินการเอง <input type="checkbox"/> 3. ดำเนินการโดยผู้อื่น	
8. ร้านขายของที่ระลึก	[130]	
	<input type="checkbox"/> 1. ไม่มี <input type="checkbox"/> 2. ดำเนินการเอง <input type="checkbox"/> 3. ดำเนินการโดยผู้อื่น	
9. อื่น ๆ (ระบุ) .....	[131]	
	<input type="checkbox"/> 1. ไม่มี <input type="checkbox"/> 2. ดำเนินการเอง <input type="checkbox"/> 3. ดำเนินการโดยผู้อื่น	

ข้อ 21	จำนวนผู้ใช้บริการเฉลี่ยต่อวัน และสัดส่วน (%) ของผู้มาใช้บริการในแต่ละประเภทธุรกิจ ที่สถานประกอบการ (โรงแรม รีสอร์ท เกสต์เฮาส์ ที่พักสัมพัทธ์วัฒนธรรม และที่พักแรมระยะสั้นอื่น ๆ) <u>ดำเนินการเอง</u> ดังนี้		
ประเภทธุรกิจ	จำนวนผู้ใช้บริการ		
	เฉลี่ยต่อวัน (คน)	คนไทย (%)	คนต่างชาติ (%)
1. กัฏาคาร/ห้องอาหาร	..... [132]	..... [133]	..... [134]
2. สถานบันเทิง ได้แก่ คอฟฟี่ช็อป/บาร์ ไนท์คลับ ดิสโก้เทค คลับ/ค็อกเทลเล็ลันจ์ คาราโอเกะ	..... [135]	..... [136]	..... [137]
3. บริการแท็กซี่/รถสิมูชัน	..... [138]	..... [139]	..... [140]
4. ตัดผม - เสริมสวย	..... [141]	..... [142]	..... [143]
5. สปา	..... [144]	..... [145]	..... [146]
6. นวดแผนไทย	..... [147]	..... [148]	..... [149]
7. บริการนำเที่ยว	..... [150]	..... [151]	..... [152]
8. ร้านขายของที่ระลึก	..... [153]	..... [154]	..... [155]
9. อื่น ๆ (ระบุ) .....	..... [156]	..... [157]	..... [158]
ข้อ 22	ประเภทของสิ่งอำนวยความสะดวกที่มีการให้บริการอยู่ในสถานประกอบการ (โรงแรม รีสอร์ท เกสต์เฮาส์ ที่พักสัมพัทธ์วัฒนธรรม และที่พักแรมระยะสั้นอื่น ๆ) ประเภทของสิ่งอำนวยความสะดวก (โปรดกา <input checked="" type="checkbox"/> ลงใน <input type="checkbox"/> ได้มากกว่า 1 ข้อ)		
<input type="checkbox"/> 1. ศูนย์สุขภาพ (Fitness)			[159]
<input type="checkbox"/> 2. สระว่ายน้ำ			[160]
<input type="checkbox"/> 3. สนามเด็กเล่น (Kid club)			[161]
<input type="checkbox"/> 4. สปา			[162]
<input type="checkbox"/> 5. นวดแผนไทย			[163]
<input type="checkbox"/> 6. บริการรถรับ – ส่ง			[164]
<input type="checkbox"/> 7. อินเทอร์เน็ต			[165]
<input type="checkbox"/> 8. ไปรษณีย์ โทรสาร			[166]
<input type="checkbox"/> 9. อื่น ๆ (ระบุ) .....			[167]

ตอนที่ 8 ความคิดเห็นและข้อเสนอแนะของสถานประกอบการ

ข้อ 23	ในปี 2560 ปัญหาและอุปสรรคของสถานประกอบการ (โปรดกา <input checked="" type="checkbox"/> ลงใน <input type="checkbox"/> เพียงข้อเดียว)	[Rec. 16]
<input type="checkbox"/> 1. ไม่มี <input type="checkbox"/> 2. มี    ถ้า <input checked="" type="checkbox"/> 2. มีให้บันทึก		
ปัญหาและอุปสรรค (โปรดกา <input checked="" type="checkbox"/> ลงใน <input type="checkbox"/> ได้มากกว่า 1 ข้อ)		
<input type="checkbox"/> 1. การแข่งขันทางการค้าเพิ่มมากขึ้น <span style="float: right;">[J01]</span>		
<input type="checkbox"/> 2. ต้นทุนในการดำเนินธุรกิจสูงขึ้น <span style="float: right;">[J02]</span>		
<input type="checkbox"/> 3. เศรษฐกิจไม่ดี / ชะลอตัว <span style="float: right;">[J03]</span>		
<input type="checkbox"/> 4. กำลังซื้อของลูกค้าลดลง <span style="float: right;">[J04]</span>		
<input type="checkbox"/> 5. ขาดเงินลงทุนและเงินหมุนเวียนในการประกอบการ <span style="float: right;">[J05]</span>		
<input type="checkbox"/> 6. การจัดเก็บภาษีที่ซ้ำซ้อน <span style="float: right;">[J06]</span>		
<input type="checkbox"/> 7. ขาดแคลนบุคลากรที่มีความรู้ ความสามารถเฉพาะด้าน <span style="float: right;">[J07]</span>		
<input type="checkbox"/> 8. กฎ ระเบียบ ข้อบังคับของส่วนราชการ <span style="float: right;">[J08]</span>		
<input type="checkbox"/> 9. ขาดการส่งเสริมและประชาสัมพันธ์การท่องเที่ยว <span style="float: right;">[J09]</span>		
<input type="checkbox"/> 10. อื่น ๆ (ระบุ) ..... <span style="float: right;">[J10]</span>		
<input type="checkbox"/> 11. ..... <span style="float: right;">[J11]</span>		
ข้อ 24	ความช่วยเหลือที่ต้องการจากหน่วยงานของรัฐ (โปรดกา <input checked="" type="checkbox"/> ลงใน <input type="checkbox"/> เพียงข้อเดียว)	
<input type="checkbox"/> 1. ไม่ต้องการ <input type="checkbox"/> 2. ต้องการ    ถ้า <input checked="" type="checkbox"/> 2. ต้องการให้บันทึก		
ความช่วยเหลือที่ต้องการจากหน่วยงานของรัฐ (โปรดกา <input checked="" type="checkbox"/> ลงใน <input type="checkbox"/> ได้มากกว่า 1 ข้อ)		
<input type="checkbox"/> 1. พักชำระหนี้ <span style="float: right;">[J12]</span>		
<input type="checkbox"/> 2. สนับสนุนแหล่งเงินทุน <span style="float: right;">[J13]</span>		
<input type="checkbox"/> 3. ลดอัตราดอกเบี้ย <span style="float: right;">[J14]</span>		
<input type="checkbox"/> 4. มาตรการลดอัตราภาษี <span style="float: right;">[J15]</span>		
<input type="checkbox"/> 5. มาตรการควบคุมราคาสินค้า <span style="float: right;">[J16]</span>		
<input type="checkbox"/> 6. มาตรการกระตุ้นเศรษฐกิจ <span style="float: right;">[J17]</span>		
<input type="checkbox"/> 7. ส่งเสริมและประชาสัมพันธ์การท่องเที่ยวมากขึ้น <span style="float: right;">[J18]</span>		
<input type="checkbox"/> 8. สนับสนุนและพัฒนาความรู้ความสามารถของแรงงาน <span style="float: right;">[J19]</span>		
<input type="checkbox"/> 9. แก้ไขปรับปรุงกฎ ระเบียบ ข้อบังคับของส่วนราชการ <span style="float: right;">[J20]</span>		
<input type="checkbox"/> 10. ส่งเสริมวิสาหกิจขนาดกลางและขนาดย่อม (SMEs) <span style="float: right;">[J21]</span>		
<input type="checkbox"/> 11. สร้างเสถียรภาพทางการเมืองภายในประเทศ <span style="float: right;">[J22]</span>		
<input type="checkbox"/> 12. มาตรการรักษาความปลอดภัยจากการก่อการร้าย <span style="float: right;">[J23]</span>		
<input type="checkbox"/> 13. อื่น ๆ (ระบุ) ..... <span style="float: right;">[J24]</span>		
<input type="checkbox"/> 14. ..... <span style="float: right;">[J25]</span>		

ข้อ 25 สถานประกอบการแห่งนี้เคยได้รับการสนับสนุน/ช่วยเหลือจากภาครัฐหรือไม่ (โปรดกา  ลงใน  เพียงข้อเดียว)

1. ไม่เคย     2. เคย    ถ้า  2. เคยให้บันทึก [26]

เคยได้รับการสนับสนุน/ช่วยเหลือจากภาครัฐ (โปรดกา  ลงใน  ได้มากกว่า 1 ข้อ)

1. การให้กู้ยืมเพื่อใช้ในการฝึกอบรมพัฒนาฝีมือแรงงาน [27]

2. มาตรการด้านภาษี เช่น การลด/ยกเว้นภาษี [28]

3. การลดค่าธรรมเนียมห้องพัก (ที่พักแรม) [29]

4. การค้ำประกันสินเชื่อสำหรับผู้ประกอบการรายใหม่ [30]

5. สินเชื่อเพื่อส่งเสริมสภาพคล่องสถานประกอบการได้แก่ การจ้างงาน/ทุนหมุนเวียน [31]

6. การให้เงินอุดหนุนผู้ประกอบการรายใหม่ [32]

7. อื่น ๆ (ระบุ) ..... [33]



การสำรวจที่พักแรมที่ผ่านมา

LIST OF REPORT  
OF THE ACCOMMODATION SURVEYS



## รายงานการสำรวจที่พักแรมที่ผ่านมา

### LIST OF REPORT OF THE ACCOMMODATION SURVEYS

- 1 รายงานการสำรวจการประกอบกิจการโรงแรม พ.ศ. 2522  
REPORT OF THE 1979 HOTELS SURVEY
- 2 รายงานการสำรวจการประกอบกิจการโรงแรม พ.ศ. 2523  
REPORT OF THE 1980 HOTELS SURVEY
- 3 รายงานการสำรวจการประกอบกิจการโรงแรม พ.ศ. 2524  
REPORT OF THE 1981 HOTELS SURVEY
- 4 รายงานการสำรวจการประกอบกิจการโรงแรม พ.ศ. 2525  
REPORT OF THE 1982 HOTELS SURVEY
- 5 รายงานการสำรวจการประกอบกิจการโรงแรม พ.ศ. 2526  
REPORT OF THE 1983 HOTELS SURVEY
- 6 รายงานการสำรวจการประกอบกิจการโรงแรม พ.ศ. 2527  
REPORT OF THE 1984 HOTELS SURVEY
- 7 รายงานการสำรวจการประกอบกิจการโรงแรม พ.ศ. 2528  
REPORT OF THE 1985 HOTELS SURVEY
- 8 รายงานการสำรวจการประกอบกิจการโรงแรม พ.ศ. 2529  
REPORT OF THE 1986 HOTELS SURVEY
- 9 รายงานการสำรวจการประกอบกิจการโรงแรม พ.ศ. 2530  
REPORT OF THE 1987 HOTELS SURVEY
- 10 รายงานการสำรวจการประกอบกิจการโรงแรม พ.ศ. 2531  
REPORT OF THE 1988 HOTELS SURVEY



- 11 รายงานการสำรวจการประกอบกิจการโรงแรม พ.ศ. 2533  
REPORT OF THE 1990 HOTELS SURVEY
- 12 รายงานการสำรวจการประกอบกิจการโรงแรมและเกสต์เฮาส์ พ.ศ. 2535  
REPORT OF THE 1992 HOTELS AND GUEST HOUSES SURVEY
- 13 รายงานการสำรวจการประกอบกิจการโรงแรมและเกสต์เฮาส์ พ.ศ. 2537  
REPORT OF THE 1994 HOTELS AND GUEST HOUSES SURVEY
- 14 รายงานการสำรวจการประกอบกิจการโรงแรมและเกสต์เฮาส์ พ.ศ. 2539  
REPORT OF THE 1996 HOTELS AND GUEST HOUSES SURVEY
- 15 รายงานการสำรวจการประกอบกิจการโรงแรมและเกสต์เฮาส์ พ.ศ. 2541  
REPORT OF THE 1998 HOTELS AND GUEST HOUSES SURVEY
- 16 รายงานการสำรวจการประกอบกิจการโรงแรมและเกสต์เฮาส์ พ.ศ. 2543  
REPORT OF THE 2000 HOTELS AND GUEST HOUSES SURVEY
- 17 รายงานการสำรวจการประกอบกิจการโรงแรมและเกสต์เฮาส์ พ.ศ. 2545  
REPORT OF THE 2002 HOTELS AND GUEST HOUSES SURVEY
- 18 รายงานการสำรวจการประกอบกิจการโรงแรมและเกสต์เฮาส์ พ.ศ. 2546  
REPORT OF THE 2003 HOTELS AND GUEST HOUSES SURVEY
- 19 รายงานการสำรวจการประกอบกิจการโรงแรมและเกสต์เฮาส์ พ.ศ. 2547  
REPORT OF THE 2004 HOTELS AND GUEST HOUSES SURVEY
- 20 รายงานการสำรวจการประกอบกิจการโรงแรมและเกสต์เฮาส์ พ.ศ. 2549  
REPORT OF THE 2006 HOTELS AND GUEST HOUSES SURVEY
- 21 รายงานการสำรวจการประกอบกิจการโรงแรมและเกสต์เฮาส์ พ.ศ. 2551  
REPORT OF THE 2008 HOTELS AND GUEST HOUSES SURVEY

- 22 รายงานการสำรวจการประกอบกิจการโรงแรมและเกสต์เฮาส์ พ.ศ. 2553  
REPORT OF THE 2010 HOTELS AND GUEST HOUSES SURVEY
- 23 รายงานการสำรวจการประกอบกิจการโรงแรมและเกสต์เฮาส์ พ.ศ. 2555  
REPORT OF THE 2012 HOTELS AND GUEST HOUSES SURVEY
- 24 รายงานการสำรวจการประกอบกิจการโรงแรมและเกสต์เฮาส์ พ.ศ. 2557  
REPORT OF THE 2014 HOTELS AND GUEST HOUSES SURVEY
- 25 รายงานการสำรวจการประกอบกิจการโรงแรมและเกสต์เฮาส์ พ.ศ. 2559  
REPORT OF THE 2016 HOTELS AND GUEST HOUSES SURVEY
- 26 รายงานการสำรวจที่พักแรม พ.ศ. 2561  
REPORT OF THE 2018 ACCOMMODATION SURVEY