



การสำรวจการย้ายถิ่นของประชากร พ.ศ.2560



สำนักงานสถิติแห่งชาติ
กระทรวงดิจิทัลเพื่อเศรษฐกิจและสังคม

การสำรวจการย้ายถิ่นของประชากร พ.ศ. 2560

The 2017 MIGRATION SURVEY



สำนักงานสถิติแห่งชาติ

สำนักงานสถิติแห่งชาติ

National Statistical Office

สารบัญ

| | หน้า |
|------------------------------------|------|
| คำนำ | ค |
| บทสรุปสำหรับผู้บริหาร | จ |
| สารบัญแผนภูมิ | ฎ |
| สารบัญตาราง | ฐ |
| บทที่ 1 บทนำ | 1 |
| 1.1 ความเป็นมา | 1 |
| 1.2 แนวคิดหรือข้อกำหนด | 1 |
| 1.3 วัตถุประสงค์ | 1 |
| 1.4 ประโยชน์ที่คาดว่าจะได้รับ | 1 |
| บทที่ 2 ระเบียบวิธีสถิติ | 3 |
| 2.1 ประชากรเป้าหมาย | 3 |
| 2.2 เวลาอ้างอิง | 3 |
| 2.3 คำนิยาม | 3 |
| 2.4 แผนแบบการเลือกตัวอย่าง | 4 |
| 2.5 รายการข้อมูล | 5 |
| 2.6 การเก็บรวบรวมข้อมูล | 5 |
| 2.7 การประมวลผลข้อมูล | 5 |
| 2.8 ข้อจำกัดของข้อมูล | 6 |
| บทที่ 3 ผลการสำรวจ | 7 |
| 3.1 อัตราการตอบ | 7 |
| 3.2 คุณลักษณะของประชากรและตัวอย่าง | 8 |
| 3.3 ผลการสำรวจ | 11 |
| 3.3.1 ลักษณะด้านประชากร | 11 |
| 3.3.1.1 อายุและเพศ | 11 |
| 3.3.1.2 การมีชื่อในทะเบียนบ้าน | 12 |
| 3.3.1.3 ระดับการศึกษาที่สำเร็จ | 13 |
| 3.3.1.4 สถานภาพการสมรส | 13 |

สารบัญ (ต่อ)

| | หน้า |
|--|------|
| 3.3.1.5 อาชีพ | 13 |
| 3.3.1.6 อุตสาหกรรม | 14 |
| 3.3.1.7 สถานภาพการทำงาน | 14 |
| 3.3.2 ประเภทและทิศทางการย้ายถิ่น | 14 |
| 3.3.2.1 การย้ายถิ่นภายในภาคเดียวกัน | 15 |
| 3.3.2.2 การย้ายถิ่นระหว่างภาค | 15 |
| 3.3.2.3 การย้ายถิ่นระหว่างประเทศ | 15 |
| 3.3.2.4 กระแสการย้ายถิ่น | 16 |
| 3.3.2.5 รูปแบบการย้ายถิ่น | 16 |
| 3.3.2.6 การย้ายถิ่นสุทธิ | 16 |
| 3.3.3 สาเหตุของการย้ายถิ่น | 17 |
| 3.3.4 การส่งเงินหรือสิ่งของ ของผู้ย้ายถิ่น | 17 |
| 3.3.4.1 ประเภทของสิ่งของที่ส่ง | 17 |
| 3.3.4.2 ผู้รับเงิน/สิ่งของปลายทาง | 17 |
| 3.3.4.3 การใช้เงินและสิ่งของที่ส่งไป | 18 |
| 3.3.5 การรับเงินหรือสิ่งของ ของผู้ย้ายถิ่น | 18 |
| 3.3.5.1 ประเภทของสิ่งของที่ได้รับ | 18 |
| 3.3.5.2 ผู้ส่งเงิน/สิ่งของต้นทาง | 18 |
| 3.3.5.3 การใช้เงินและสิ่งของที่ได้รับ | 19 |
| ภาคผนวก | |
| ภาคผนวก ก แผนการเลือกตัวอย่าง | 21 |
| ภาคผนวก ข แบบสอบถาม | 31 |
| ภาคผนวก ค ตารางสถิติ | 47 |

หน่วยงานเจ้าของเรื่อง

กลุ่มสถิติแรงงาน

กองสถิติสังคม

สำนักงานสถิติแห่งชาติ

โทรศัพท์ ๐ ๒๑๔๒ ๑๒๔๗

โทรสาร ๐ ๒๑๔๓ ๘๑๓๔

ไปรษณีย์อิเล็กทรอนิกส์ : slaborfs@nso.go.th

หน่วยงานที่เผยแพร่

กองสถิติพยากรณ์

สำนักงานสถิติแห่งชาติ

ศูนย์ราชการเฉลิมพระเกียรติ ๘๐ พรรษาฯ

อาคารรัฐประศาสนภักดี ชั้น ๒ ถนนแจ้งวัฒนะ

แขวงทุ่งสองห้อง เขตหลักสี่ กรุงเทพฯ ๑๐๒๑๐

โทรศัพท์ ๐ ๒๑๔๑ ๗๔๙๘

โทรสาร ๐ ๒๑๔๓ ๘๑๓๒

ไปรษณีย์อิเล็กทรอนิกส์ : services@nso.go.th

ปีที่จัดพิมพ์

๒๕๖๑

คำนำ

การย้ายถิ่นที่อยู่ของประชากร เป็นองค์ประกอบหนึ่งที่ทำให้เกิดการเปลี่ยนแปลงของประชากรในพื้นที่ต่างๆ ซึ่งส่งผลกระทบต่อความหนาแน่นของประชากร ซึ่งหากขาดการบริหารจัดการที่ดีและเหมาะสมกับจำนวนประชากรที่มีอยู่จริงในแต่ละพื้นที่ ย่อมก่อให้เกิดผลกระทบต่อประชากรทั้งทางตรงและทางอ้อม เช่น ปัญหาความแออัดของที่อยู่อาศัย ปัญหาทางด้านสภาพแวดล้อมและภาวะมลพิษ ปัญหาการกำจัดขยะ ปัญหาความไม่ปลอดภัยของชีวิตและทรัพย์สิน และปัญหาด้านการให้บริการสาธารณสุข และการบริหารจัดการ สาธารณูปโภคให้เพียงพอต่อความต้องการของประชากร เป็นต้น ฉะนั้นข้อมูลด้านการย้ายถิ่นของประชากร จึงมีความสำคัญและจำเป็นต่อการกำหนดนโยบายในการบริหารประเทศ ดังนั้นเพื่อให้ประเทศมีข้อมูลพื้นฐานในเรื่องดังกล่าว สำนักงานสถิติแห่งชาติจึงได้ดำเนินการสำรวจข้อมูลการย้ายถิ่นของประชากรเป็นประจำทุกปี สำหรับรายงานผลการสำรวจฉบับนี้เป็นผลของการสำรวจการย้ายถิ่นของประชากรซึ่งดำเนินการสำรวจในปี พ.ศ. 2560

สำนักงานสถิติแห่งชาติ หวังเป็นอย่างยิ่งว่า ข้อมูลที่เสนอในรายงานนี้จะเป็นประโยชน์ต่อหน่วยงานภาครัฐบาลและเอกชน ตลอดจนผู้สนใจทั่วไป

สรุปสำหรับผู้บริหาร

การสำรวจการย้ายถิ่นของประชากร พ.ศ. 2560



สำนักงานสถิติแห่งชาติ ได้ดำเนินการสำรวจการย้ายถิ่นของประชากรเป็นประจำทุกปี โดยในปี พ.ศ. 2560 เก็บรวบรวมข้อมูลระหว่างตุลาคม - ธันวาคม จากครัวเรือนตัวอย่างทั้งสิ้น 83,880 ครัวเรือน เพื่อรวบรวมข้อมูลพื้นฐานด้านประชากรและสังคมของผู้ย้ายถิ่น สำหรับนำไปใช้ในการติดตามสถานการณ์การย้ายถิ่นของประชากร ซึ่งผลการสำรวจที่สำคัญสรุปได้ดังนี้

1. จำนวนและอัตราการย้ายถิ่น

ผู้ย้ายถิ่นในปี 2560 มีทั้งสิ้น 6.32 แสนคน หรือคิดเป็นอัตราการย้ายถิ่นร้อยละ 0.9 ของประชากรทั้งประเทศ (67.70 ล้านคน) โดยจำนวนผู้ย้ายถิ่นกระจายอยู่ในภาคกลางมากที่สุดคือ 2.21 แสนคน (ร้อยละ 35.0) และอยู่ในกรุงเทพมหานครน้อยที่สุดคือ 0.32 แสนคน (ร้อยละ 5.1)

เปรียบเทียบจำนวนของผู้ย้ายถิ่น จำแนกตามภาคที่อยู่ในปัจจุบัน พ.ศ. 2557 - 2560

| ภาค | พ.ศ. | | | |
|---------------------------|------|------|------|------|
| | 2557 | 2558 | 2559 | 2560 |
| จำนวน (แสนคน) | | | | |
| ทั่วราชอาณาจักร | 8.99 | 9.34 | 7.73 | 6.32 |
| กรุงเทพมหานคร | 0.76 | 0.63 | 0.25 | 0.32 |
| กลาง | 2.76 | 3.39 | 2.94 | 2.21 |
| เหนือ | 1.30 | 1.61 | 1.36 | 1.21 |
| ตะวันออกเฉียงเหนือ | 2.96 | 2.21 | 1.82 | 1.46 |
| ใต้ | 1.21 | 1.50 | 1.36 | 1.11 |
| อัตราการย้ายถิ่น (ร้อยละ) | | | | |
| ทั่วราชอาณาจักร | 1.3 | 1.4 | 1.1 | 0.9 |
| กรุงเทพมหานคร | 0.9 | 0.7 | 0.3 | 0.4 |
| กลาง | 1.4 | 1.8 | 1.5 | 1.1 |
| เหนือ | 1.1 | 1.4 | 1.2 | 1.1 |
| ตะวันออกเฉียงเหนือ | 1.6 | 1.2 | 1.0 | 0.8 |
| ใต้ | 1.3 | 1.6 | 1.5 | 1.2 |

เมื่อพิจารณาตามอัตราการย้ายถิ่น พบว่าภาคใต้มีอัตราการย้ายถิ่นสูงสุด คือ ร้อยละ 1.2 รองลงมา ภาคกลางและภาคเหนือ ร้อยละ 1.1 ภาคตะวันออกเฉียงเหนือ ร้อยละ 0.8 และกรุงเทพมหานคร ร้อยละ 0.4

อัตราการย้ายถิ่น จำแนกตามภาค

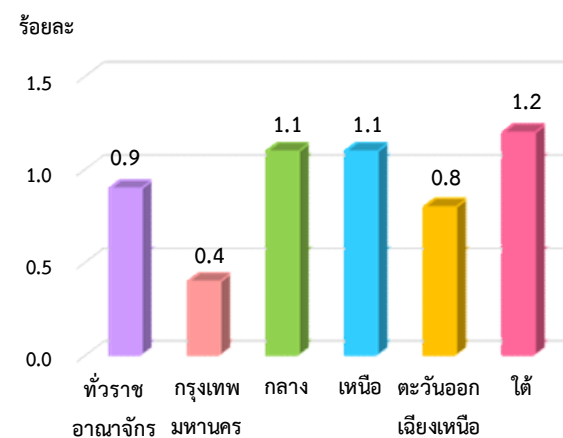

$$\text{อัตราการย้ายถิ่นตามพื้นที่} = \frac{\text{จำนวนผู้ย้ายถิ่นในแต่ละพื้นที่} \times 100}{\text{ประชากรทั้งสิ้นในแต่ละพื้นที่}}$$

2. เพศและอายุ

จากตาราง เมื่อพิจารณาอัตราการย้ายถิ่นระหว่างเพศ พบว่า เพศชายมีอัตราการย้ายถิ่นร้อยละ 1.0 เพศหญิงมีอัตราการย้ายถิ่นร้อยละ 0.9

อัตราการย้ายถิ่นจำแนกตามเพศ

| เพศ | จำนวนผู้ย้ายถิ่น (พันคน) | อัตราการย้ายถิ่น (ร้อยละ) |
|------|--------------------------|---------------------------|
| รวม | 632.0 | 0.9 |
| ชาย | 316.9 | 1.0 |
| หญิง | 315.1 | 0.9 |

$$\text{อัตราการย้ายถิ่นตามเพศ} = \frac{\text{จำนวนผู้ย้ายถิ่นแต่ละเพศ} \times 100}{\text{ประชากรทั้งสิ้นแต่ละเพศ}}$$

เมื่อพิจารณาตามกลุ่มอายุของผู้ย้ายถิ่นพบว่า กลุ่มที่มีอัตราการย้ายถิ่นมากที่สุด คือ กลุ่มอายุ 25 - 59 ปี (วัยผู้ใหญ่) ซึ่งมีอัตราการย้ายถิ่นร้อยละ 2.4 รองลงมาคือ กลุ่มอายุ 15 - 24 ปี (วัยเยาวชน) ร้อยละ 1.9 กลุ่มอายุ 0-14 ปี (วัยเด็ก) ร้อยละ 0.7 และน้อยที่สุดในกลุ่มอายุ 60 ปีขึ้นไป (วัยสูงอายุ) ร้อยละ 0.2

อัตราการย้ายถิ่น จำแนกตามกลุ่มอายุ

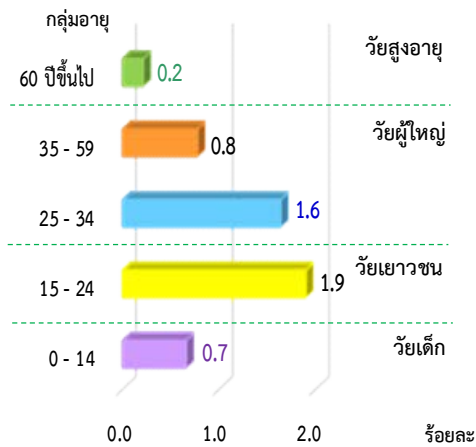

$$\text{อัตราการย้ายถิ่นตามกลุ่มอายุ} = \frac{\text{จำนวนผู้ย้ายถิ่นในแต่ละกลุ่มอายุ}}{\text{ประชากรทั้งสิ้นในแต่ละกลุ่มอายุ}} \times 100$$

3. ระดับการศึกษา

เมื่อพิจารณาตามระดับการศึกษาที่สำเร็จของผู้ย้ายถิ่นที่มีอายุ 15 ปีขึ้นไป พบว่า ผู้ย้ายถิ่นส่วนใหญ่เป็นผู้สำเร็จการศึกษาระดับมัธยมศึกษาตอนปลายมากที่สุด 1.34 แสนคน (หรือคิดเป็นอัตราการย้ายถิ่นร้อยละ 1.5) รองลงมา ระดับมัธยมศึกษาตอนต้น 1.21 แสนคน (ร้อยละ 1.2) ระดับประถมศึกษา 1.20 แสนคน (ร้อยละ 1.1) ระดับอุดมศึกษา 9.52 หมื่นคน (ร้อยละ 1.0) ระดับต่ำกว่าประถมศึกษา 4.18 หมื่นคน (ร้อยละ 0.3) และไม่มีการศึกษา 2.70 หมื่นคน (ร้อยละ 1.2) ที่เหลือกระจายอยู่ในการศึกษาอื่นๆ และไม่ทราบการศึกษา

อัตราการย้ายถิ่น จำแนกตามระดับการศึกษาที่สำเร็จ

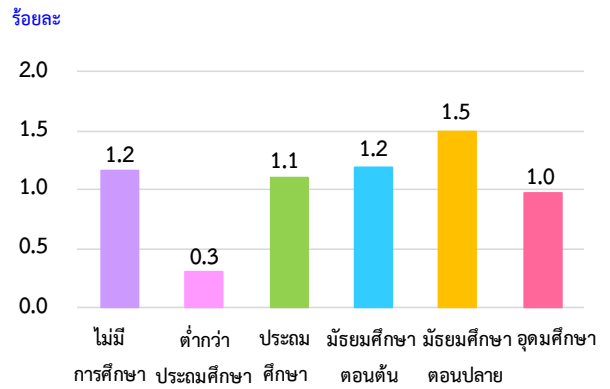

$$\text{อัตราการย้ายถิ่นตามระดับการศึกษาที่สำเร็จ} = \frac{\text{จำนวนผู้ย้ายถิ่นในแต่ละระดับการศึกษาที่สำเร็จ}}{\text{จำนวนประชากรทั้งสิ้นในแต่ละระดับการศึกษาที่สำเร็จ}} \times 100$$

4. สถานภาพสมรส

ผู้ย้ายถิ่นที่มีอายุ 15 ปีขึ้นไป เป็นผู้ที่มีสมรสร้อยละ 57.6 โสด ร้อยละ 34.0 ส่วนที่เหลือร้อยละ 8.4 เป็นผู้ที่มีสถานภาพสมรสอื่นๆ ได้แก่ แยกกันอยู่ ร้อยละ 4.2 หย่า ร้อยละ 2.3 และหม้าย ร้อยละ 1.9

ร้อยละของผู้ย้ายถิ่น จำแนกตามสถานภาพสมรส

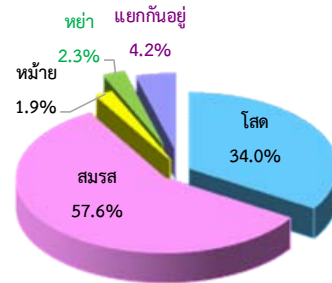

5. ประเภทของการย้ายถิ่น

เมื่อพิจารณาการย้ายถิ่นตามประเภทการย้ายถิ่น พบว่า ผู้ย้ายถิ่นภายในภาคเดียวกันมีจำนวนมากกว่าผู้ย้ายถิ่นระหว่างภาค (4.01 แสนคน และ 2.07 แสนคน ตามลำดับ) และเป็นผู้ย้ายถิ่นที่ย้ายมาจากต่างประเทศ 2.40 หมื่นคน

จำนวนผู้ย้ายถิ่น จำแนกตามประเภทของการย้ายถิ่น

| ประเภทของการย้ายถิ่น | จำนวน (คน) |
|----------------------|------------|
| รวม | 631,976 |
| ย้ายภายในภาคเดียวกัน | 400,802 |
| ย้ายระหว่างจังหวัด | 107,004 |
| ย้ายภายในจังหวัด | 293,798 |
| ย้ายระหว่างภาค | 207,139 |
| ย้ายมาจากต่างประเทศ | 24,035 |

เมื่อพิจารณาถิ่นที่อยู่ก่อนย้าย พบว่า ผู้ย้ายถิ่นในภาคกลาง กรุงเทพมหานคร และภาคเหนือ เป็นผู้ที่ย้ายถิ่นมาจากภาคตะวันออกเฉียงเหนือมากที่สุด สำหรับภาคตะวันออกเฉียงเหนือ และภาคใต้ เป็นผู้ที่ย้ายถิ่นมาจากภาคกลางมากที่สุด

จำนวนผู้ย้ายถิ่น จำแนกตามถิ่นที่อยู่ก่อนย้าย และภาคที่อยู่ในปัจจุบัน

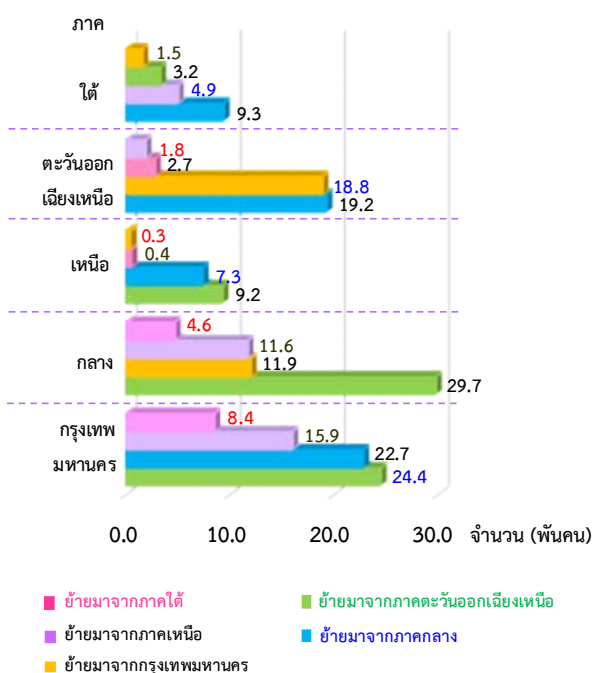

6. สาเหตุของการย้ายถิ่น

สาเหตุของการย้ายถิ่นที่มีอัตราสูงสุด คือ ด้านครอบครัว ร้อยละ 38.0 ส่วนใหญ่ย้ายถิ่นด้วยสาเหตุติดตามครอบครัว และกลับภูมิลำเนา (ร้อยละ 20.2 และ 16.0) รองลงมา ด้านการทำงาน ส่วนใหญ่ย้ายถิ่นเนื่องจากหน้าที่การงาน และต้องการหางานทำ (ร้อยละ 13.2 และ 12.9) สำหรับด้านอื่นๆ เป็นการย้ายที่อยู่อาศัย ร้อยละ 15.2 ส่วนที่เหลือเป็นเหตุผลด้านอื่นๆ

ร้อยละของผู้ย้ายถิ่น จำแนกตามสาเหตุของการย้ายถิ่น

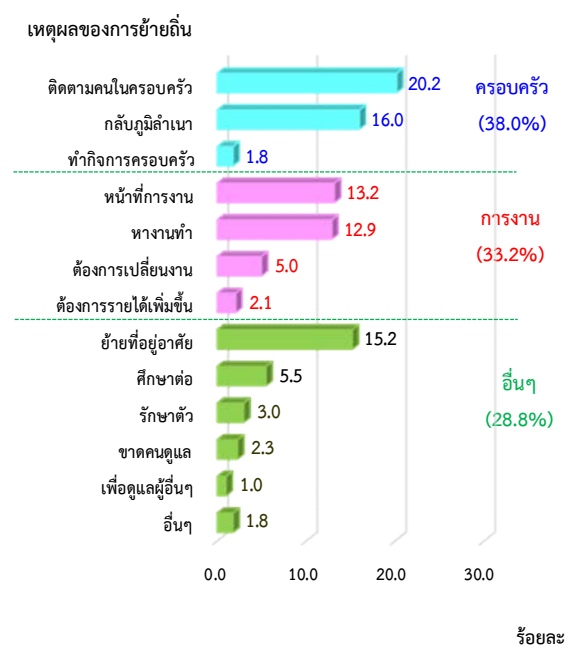

สารบัญแผนภูมิ

| | หน้า | |
|--------------|--|----|
| แผนภูมิ 3.1 | อัตราส่วนระหว่างเพศ จำแนกตามสถานภาพ การย้ายถิ่นและภาคที่อยู่ในปัจจุบัน | 12 |
| แผนภูมิ 3.2 | ร้อยละของประชากร จำแนกตามสถานภาพการย้ายถิ่น และสถานภาพการสมรส | 13 |
| แผนภูมิ 3.3 | จำนวนผู้ย้ายถิ่น จำแนกตามอาชีพที่ทำงาน | 14 |
| แผนภูมิ 3.4 | จำนวนผู้ย้ายถิ่น จำแนกตามประเภทอุตสาหกรรมที่ทำงาน | 14 |
| แผนภูมิ 3.5 | จำนวนผู้ย้ายถิ่น จำแนกตามสถานภาพการทำงาน | 14 |
| แผนภูมิ 3.6 | จำนวนผู้ย้ายถิ่น จำแนกตามถิ่นที่อยู่ก่อนย้ายและภาคที่อยู่ในปัจจุบัน | 15 |
| แผนภูมิ 3.7 | จำนวนผู้ย้ายถิ่นระหว่างประเทศ จำแนกตามภาคที่อยู่ปัจจุบันของผู้ย้ายถิ่น | 16 |
| แผนภูมิ 3.8 | ร้อยละของผู้ย้ายถิ่น จำแนกตามกระแสของการย้ายถิ่นและภาคที่อยู่ในปัจจุบัน | 16 |
| แผนภูมิ 3.9 | ร้อยละของผู้ย้ายถิ่น จำแนกตามรูปแบบการย้ายถิ่น | 16 |
| แผนภูมิ 3.10 | ร้อยละของผู้ย้ายถิ่น จำแนกตามสาเหตุของการย้ายถิ่นและเพศ | 17 |
| แผนภูมิ 3.11 | ร้อยละของผู้ย้ายถิ่นที่ส่งเงิน/สิ่งของ จำแนกตามภาคที่อยู่ปัจจุบัน | 17 |
| แผนภูมิ 3.12 | ร้อยละของผู้ย้ายถิ่น จำแนกตามประเภทของสิ่งที่ส่ง และภาคที่อยู่ของผู้ส่ง (ปัจจุบัน) | 17 |
| แผนภูมิ 3.13 | ร้อยละของผู้รับเงิน/สิ่งของปลายทาง จำแนกตามการใช้เงินและสิ่งของที่ได้รับ | 18 |
| แผนภูมิ 3.14 | ร้อยละของผู้ย้ายถิ่นที่รับเงิน/สิ่งของ จำแนกตามภาคที่อยู่ปัจจุบัน | 18 |
| แผนภูมิ 3.15 | ร้อยละของผู้ย้ายถิ่น จำแนกตามประเภทของสิ่งที่รับ และภาคที่อยู่ของผู้รับ (ปัจจุบัน) | 18 |
| แผนภูมิ 3.16 | ร้อยละของผู้ส่งเงิน/สิ่งของต้นทาง จำแนกตามการใช้เงินและสิ่งของที่ได้รับ | 19 |

สารบัญตาราง

| | | หน้า |
|-------|---|------|
| ตาราง | 2.1 การประมาณค่าสัมประสิทธิ์ของการแปรผันของค่าประมาณยอดรวมผู้ย้ายถิ่นและผู้ที่ไม่ย้ายถิ่น จำแนกตามกลุ่มอายุ เพศ และเขตการปกครอง | 6 |
| ตาราง | 3.1 ขนาดตัวอย่างที่สัมพันธ์กับขนาดประชากร | 7 |
| ตาราง | 3.2 ขนาดตัวอย่าง และค่าประมาณประชากร | 8 |
| ตาราง | 3.3 จำนวนและอัตราการย้ายถิ่น จำแนกตามเพศ เขตการปกครอง และภาคที่อยู่ในปัจจุบัน | 11 |
| ตาราง | 3.4 ร้อยละของประชากร จำแนกตามสถานภาพการย้ายถิ่น เพศ และกลุ่มอายุ | 11 |
| ตาราง | 3.5 จำนวนประชากร จำแนกตามการมีชื่อในทะเบียนบ้าน เพศ และเขตการปกครอง | 12 |
| ตาราง | 3.6 จำนวนประชากร จำแนกตามสถานภาพการย้ายถิ่น ระดับการศึกษาที่สำเร็จ และเพศ | 13 |
| ตาราง | 3.7 จำนวนผู้ย้ายถิ่น จำแนกตามประเภทการย้ายถิ่น และภาคที่อยู่ปัจจุบัน | 15 |
| ตาราง | 3.8 จำนวนผู้ย้ายถิ่นสุทธิ จำแนกตามภาคที่อยู่ในปัจจุบัน | 17 |
| ตาราง | 3.9 ร้อยละของผู้รับเงิน / สิ่งของปลายทาง จำแนกตามภาคที่อยู่ของผู้ส่ง (ปัจจุบัน) | 18 |
| ตาราง | 3.10 ร้อยละของผู้ส่งเงิน/สิ่งของต้นทาง จำแนกตามภาคที่อยู่ของผู้รับ (ปัจจุบัน) | 19 |

บทที่ 1

บทนำ

1.1 ความเป็นมา

สำนักงานสถิติแห่งชาติ ได้เริ่มดำเนินการสำรวจการย้ายถิ่นของประชากรครั้งแรกใน พ.ศ.2517 โดยทำการสำรวจเฉพาะการย้ายเข้าสู่กรุงเทพมหานคร ต่อมาในปี 2526-2533 ได้ขยายขอบข่ายการสำรวจเป็นการย้ายเข้าสู่จังหวัดที่อยู่ในเขตปริมณฑลของกรุงเทพมหานคร และบางจังหวัดในส่วนภูมิภาคซึ่งกำหนดให้เป็นเมืองหลักในการพัฒนา และตั้งแต่ปี 2535 จนถึงปัจจุบัน ได้ขยายขอบข่ายการสำรวจให้ครอบคลุมทั่วทั้งประเทศ

1.2 แนวคิดหรือข้อกำหนด

สำหรับแนวคิดและคำนิยามที่ใช้ในการสำรวจใช้ตามสภาพที่เหมาะสมกับประเทศไทย และตามข้อเสนอแนะจากผู้เชี่ยวชาญองค์การแรงงานระหว่างประเทศ (ILO) และหน่วยงานสหประชาชาติ (UN) ทั้งนี้ การย้ายถิ่น หมายถึง การที่ย้ายสถานที่อยู่อาศัยจากเขตเทศบาลอื่น หรือ อบต.อื่น หรือจากประเทศอื่น ซึ่งเป็นที่อยู่อาศัยครั้งสุดท้ายมายังเขตเทศบาลหรือ อบต. ซึ่งเป็นพื้นที่ที่อยู่ปัจจุบันที่กำลังถูกสัมภาษณ์

1.3 วัตถุประสงค์

เพื่อเก็บรวบรวมข้อมูลเกี่ยวกับจำนวนและลักษณะต่างๆ ของประชากร ซึ่งข้อมูลสำคัญที่ได้จากการสำรวจได้แก่

1. ข้อมูลพื้นฐานทางด้านประชากร เศรษฐกิจและสังคมของผู้ย้ายถิ่นและไม่ย้ายถิ่น เช่น อายุ เพศ ภูมิลำเนา ระดับการศึกษา สถานภาพสมรส อาชีพ อุตสาหกรรม สถานภาพการทำงาน เป็นต้น

2. ข้อมูลเกี่ยวกับการย้ายถิ่น เช่น จำนวน ผู้ย้ายถิ่น ทิศทางและกระแสการย้ายถิ่น รูปแบบการย้ายถิ่น เหตุผลของการย้ายถิ่น เป็นต้น

1.4 ประโยชน์ที่คาดว่าจะได้รับ

ใช้เป็นฐานข้อมูลให้แก่หน่วยงานที่เกี่ยวข้องกับการย้ายถิ่น

- 1.1 เพื่อประกอบการวางแผน และกำหนดนโยบาย และจัดทำแผนเกี่ยวกับการกระจายตัวและการตั้งถิ่นฐานของประชากรในแผนพัฒนาเศรษฐกิจและสังคมแห่งชาติ

- 1.2 เพื่อใช้เป็นแนวทางในการวางแผนพัฒนาโครงการต่างๆ และแก้ไขปัญหาที่เกิดจากการย้ายถิ่นของประชากร

บทที่ 2

ระเบียบวิธีสถิติ

2.1 ประชากรเป้าหมาย

การสำรวจโครงการนี้ คุ่มรวมคือ รวมครัวเรือนส่วนบุคคล และครัวเรือนกลุ่มบุคคล ประเภทครัวเรือนคนงานทุกครัวเรือนที่อาศัยอยู่ในเขตเทศบาลและนอกเขตเทศบาลทั่วประเทศทุกจังหวัดทั่วประเทศ ยกเว้นครัวเรือนชาวต่างประเทศที่มีเอกสิทธิ์ทางการทูต

สำหรับครัวเรือนที่เข้าข่ายการแฉงนับของการสำรวจการย้ายถิ่นของประชากร ได้แก่ ครัวเรือนส่วนบุคคล และครัวเรือนกลุ่มบุคคล ประเภทครัวเรือนคนงาน ซึ่งจะมีรายชื่อปรากฏในบัญชีรายชื่อครัวเรือนตัวอย่าง

บุคคลที่เข้าข่ายการแฉงนับ ได้แก่ ผู้ที่เป็นสมาชิกในครัวเรือนส่วนบุคคลตัวอย่าง และผู้ที่ถูกเลือกเป็นตัวอย่างในครัวเรือนกลุ่มบุคคล ประเภทครัวเรือนคนงาน

2.2 เวลาอ้างอิง

หมายถึง ระยะเวลา 1 ปี ระหว่าง 1 ตุลาคม 2559 ถึง 30 กันยายน 2560

2.3 คำนิยาม

การย้ายถิ่น หมายถึง การที่ย้ายสถานที่อยู่อาศัยจากเขตเทศบาลอื่น หรือ อบต.อื่น หรือจากประเทศอื่น ซึ่งเป็นที่อยู่อาศัยครั้งสุดท้ายยังเขตเทศบาลหรือ อบต. ซึ่งเป็นพื้นที่ที่อยู่ปัจจุบันที่กำลังถูกสัมภาษณ์ ระหว่าง 1 ตุลาคม 2559 ถึง 30 กันยายน 2560

การเปลี่ยนเขตเทศบาลหรือ อบต. เนื่องจากการขยายเขตเทศบาลหรือแยกหมู่บ้าน โดยที่บุคคลหรือครัวเรือนนั้นยังอยู่ประจำที่เดิม และการย้ายสถานที่อยู่อาศัยในกรุงเทพมหานคร และเมืองพัทยา ไม่นับว่าเป็นการย้ายถิ่น

ผู้ย้ายถิ่นระหว่างจังหวัด หมายถึง ผู้ซึ่งจังหวัดที่เคยอยู่ครั้งสุดท้ายก่อนย้าย ต่างกับจังหวัดที่อยู่ในขณะสำรวจ

ผู้ย้ายถิ่นระหว่างภาค หมายถึง ผู้ซึ่งภาคที่เคยอยู่ครั้งสุดท้ายก่อนย้าย ต่างกับภาคที่อยู่ในขณะสำรวจ

ครัวเรือนเดิม หมายถึง ครัวเรือนสุดท้ายของผู้ย้ายถิ่นก่อนที่ผู้ย้ายถิ่นย้ายมาอาศัยอยู่ในครัวเรือนปัจจุบัน

ครัวเรือนอื่น หมายถึง ครัวเรือนที่นอกเหนือจากครัวเรือนเดิมและครัวเรือนปัจจุบัน

อาชีพ หมายถึง ประเภทหรือชนิดของงานที่บุคคลนั้นทำอยู่ การจัดจำแนกประเภทอาชีพใช้ตาม International Standard Classification of Occupation (ISCO-08) ขององค์การแรงงานระหว่างประเทศ (ILO)

อุตสาหกรรม หมายถึง ประเภทของกิจกรรมทางเศรษฐกิจที่ได้ดำเนินการโดยสถานประกอบการที่บุคคลนั้นกำลังทำงานอยู่ หรือประเภทของธุรกิจ ซึ่งบุคคลนั้นได้ดำเนินการอยู่ในสัปดาห์แห่งการสำรวจ การจัดจำแนกประเภทอุตสาหกรรม ใช้ตาม Thailand Standard Industrial Classification (TSIC) 2009 ฉบับปรับปรุงโดยสำนักงานสถิติแห่งชาติ

สถานภาพการทำงาน หมายถึง สถานะของบุคคลที่ทำงานในสถานที่ทำงานหรือธุรกิจ แบ่งออกเป็น 5 ประเภท คือ

1. นายจ้าง หมายถึง ผู้ประกอบธุรกิจของตนเองเพื่อหวังผลกำไร หรือส่วนแบ่ง และได้จ้างบุคคลอื่นมาทำงานในธุรกิจในฐานะลูกจ้าง

2. ประกอบธุรกิจส่วนตัวโดยไม่มีลูกจ้าง หมายถึง ผู้ประกอบธุรกิจของตนเองโดยลำพังผู้เดียว หรืออาจมีบุคคลอื่นมาร่วมกิจการด้วยเพื่อหวังผลกำไร หรือส่วนแบ่งและไม่ได้จ้างลูกจ้างแต่อาจมีสมาชิกในครัวเรือนหรือผู้ฝึกงานมาช่วยทำงานโดยไม่ได้รับค่าจ้าง หรือค่าตอบแทนอย่างอื่นสำหรับงานที่ทำ

3. ช่วยธุรกิจในครัวเรือนโดยไม่ได้รับค่าจ้าง หมายถึง ผู้ที่ช่วยทำงานโดยไม่ได้รับค่าจ้างในไร่นาเกษตร หรือในธุรกิจของสมาชิกในครัวเรือน

4. ลูกจ้าง หมายถึง ผู้ที่ทำงานโดยได้รับค่าจ้างเป็นรายเดือน รายสัปดาห์ รายวัน รายชิ้น หรือเหมาจ่าย ค่าตอบแทนที่ได้รับจากการทำงาน อาจจะเป็นเงิน หรือสิ่งของ

ลูกจ้างแบ่งออกเป็น 3 ประเภท

4.1 ลูกจ้างรัฐบาล หมายถึง ข้าราชการ พนักงานเทศบาล พนักงานองค์การบริหารส่วนจังหวัด ตลอดจนลูกจ้างประจำ และชั่วคราวของรัฐบาล

4.2 ลูกจ้างรัฐวิสาหกิจ หมายถึง ผู้ที่ทำงานให้กับหน่วยงานรัฐวิสาหกิจ

4.3 ลูกจ้างเอกชน หมายถึง ผู้ที่ทำงานให้กับเอกชน หรือธุรกิจของเอกชน รวมทั้งผู้ที่รับจ้างทำงานบ้าน

5. การรวมกลุ่ม หมายถึง กลุ่มคนที่มาร่วมกันทำงานโดยมีวัตถุประสงค์เพื่อพึ่งตนเองและช่วยเหลือซึ่งกันและกัน สมาชิกแต่ละคนมีความเท่าเทียมกันในการกำหนดการทำงานทุกขั้นตอนไม่ว่าเป็นการลงทุน การขาย งานอื่นๆ ของกิจการที่ทำ ตลอดจนการแบ่งรายได้ให้แก่สมาชิกตามที่ตกลงกัน (การรวมกลุ่มดังกล่าวอาจจดทะเบียนจัดตั้งในรูปของสหกรณ์หรือไม่ก็ได้)

ระดับการศึกษาที่สำเร็จ

ได้จำแนกการศึกษาตามระดับการศึกษาที่สำเร็จดังนี้

1. ไม่มีการศึกษา หมายถึง บุคคลที่ไม่เคยเข้าศึกษาในโรงเรียน หรือไม่เคยได้รับการศึกษา

2. ต่ำกว่าประถมศึกษา หมายถึง บุคคลที่สำเร็จการศึกษาต่ำกว่าชั้นประถมศึกษาปีที่ 6 หรือชั้นประถมศึกษาปีที่ 7 หรือชั้น ม.3 เดิม

3. สำเร็จประถมศึกษา หมายถึง บุคคลที่สำเร็จการศึกษาตั้งแต่ชั้นประถมศึกษาปีที่ 6 หรือชั้นประถมศึกษาปีที่ 7 หรือชั้น ม.3 เดิมขึ้นไป แต่ไม่สำเร็จระดับการศึกษาที่สูงกว่า

4. สำเร็จมัธยมศึกษาตอนต้น หมายถึง บุคคลที่สำเร็จการศึกษาตั้งแต่ชั้น ม.3 ม.ศ.3 หรือ ม.6 เดิมขึ้นไป แต่ไม่สำเร็จระดับการศึกษาที่สูงกว่า

5. สำเร็จมัธยมศึกษาตอนปลาย

5.1 สายสามัญ หมายถึง บุคคลที่สำเร็จการศึกษาประเภทสามัญศึกษาตั้งแต่ชั้น ม.6 ม.ศ.5 หรือ ม.8 เดิมขึ้นไป แต่ไม่สำเร็จระดับการศึกษาที่สูงกว่า

5.2 อาชีวศึกษา หมายถึง บุคคลที่สำเร็จการศึกษาประเภทอาชีวศึกษาหรือวิชาชีพที่เรียนต่อจากระดับมัธยมศึกษาตอนต้นหรือเทียบเท่า โดยมีหลักสูตรไม่เกิน 3 ปี และไม่สำเร็จระดับการศึกษาที่สูงกว่า

5.3 วิชาการศึกษา หมายถึง บุคคลที่สำเร็จการศึกษาประเภทวิชาการศึกษา (การฝึกหัดครู) ในระดับมัธยมศึกษาตอนปลายหรือเทียบเท่าขึ้นไปแต่ไม่สำเร็จระดับการศึกษาที่สูงกว่า

6. อุดมศึกษา

6.1 สายวิชาการ หมายถึง บุคคลที่สำเร็จการศึกษาประเภทสามัญศึกษาหรือสายวิชาการ โดยได้รับวุฒิปัตถะระดับอนุปริญญาปริญญาตรี โท เอก

6.2 สายวิชาชีพ หมายถึง บุคคลที่สำเร็จการศึกษาประเภทอาชีวศึกษา หรือสายวิชาชีพที่ได้รับประกาศนียบัตรวิชาชีพชั้นสูงหรือเทียบเท่าอนุปริญญา ปริญญาตรี

6.3 สายวิชาการศึกษา หมายถึง บุคคลที่สำเร็จการศึกษาประเภทวิชาการศึกษา และได้รับประกาศนียบัตรระดับอนุปริญญาและปริญญาตรี

7. อาชีวศึกษาระยะสั้น หมายถึง บุคคลที่สำเร็จการศึกษาหรือการฝึกอบรมประเภทอาชีวศึกษาที่มีหลักสูตรไม่เกิน 1 ปี และได้รับประกาศนียบัตรหรือใบรับรองเมื่อสำเร็จการศึกษา พื้นความรู้ของผู้เข้าเรียนได้กำหนดให้แตกต่างตามวิชาเฉพาะแต่ละอย่างที่เรียน แต่อย่างต่ำต้องจบประมปีที 4 หรือเทียบเท่า

8. อื่น ๆ หมายถึง บุคคลที่สำเร็จการศึกษาที่ไม่สามารถเทียบชั้นได้

2.4 แผนแบบการเลือกตัวอย่าง

แผนแบบการเลือกตัวอย่างที่ใช้เป็นแบบ Stratified Two-Stage Sampling (รายละเอียดในภาคผนวก ก) โดยมีจังหวัดเป็นสตราตัม และในเขตเทศบาล นอกเขตเทศบาล เป็นสตราตัมย่อยในการเลือกตัวอย่างชั้นที่หนึ่ง (Primary Sampling Stage) หน่วยตัวอย่างชั้นที่หนึ่งคือ เขตแฉงนั้บ โดยกรอบตัวอย่างสำหรับการเลือกหน่วยตัวอย่างชั้นที่หนึ่ง ได้มาจากโครงการสำมะโนประชากร พ.ศ. 2553 ที่ได้มีการปรับปรุงให้มีความทันสมัย และจำนวนเขตแฉงนั้บตัวอย่างทั้งสิ้น 5,970 เขตแฉงนั้บ สำหรับการเลือกตัวอย่างชั้นที่สอง (Secondary Sampling Stage) ครั้วเรือนส่วนบุคคลและสมาชิกในครั้วเรือนกลุ่มบุคคลประเภทคนงานเป็นหน่วยตัวอย่างชั้นที่สอง โดยกำหนดให้ 16 และ 12

ครั้วเรือนตัวอย่างต่อเขตแฉงนั้บตัวอย่างในเขตเทศบาล และนอกเขตเทศบาล ตามลำดับ ในกรณีของครั้วเรือนกลุ่มบุคคลประเภทคนงาน จะเป็นการเลือกสมาชิกตัวอย่างจากครั้วเรือนกลุ่มบุคคลประเภทคนงานทุกครั้วเรือนก่อนดำเนินการเลือกครั้วเรือนตัวอย่าง ได้มีการสร้างกรอบครั้วเรือนตัวอย่าง โดยทำการนับและจดครั้วเรือน และอาคาร/สิ่งปลูกสร้างทุกแห่งในแต่ละเขตแฉงนั้บตัวอย่าง หลังจากนั้นจึงมีการจัดเรียงรายชื่อครั้วเรือนส่วนบุคคลใหม่ตามขนาดครั้วเรือน ซึ่งวัดด้วยจำนวนสมาชิกในครั้วเรือน แล้วจึงดำเนินการเลือกครั้วเรือนตัวอย่างด้วยวิธีการสุ่มแบบมีระบบ

2.5 รายการข้อมูล

สำหรับแบบสอบถามที่จะใช้ในการสัมภาษณ์ และบันทึกรายละเอียดของบุคคลที่อยู่ในข่ายการสำรวจโครงการนี้ ประกอบด้วยข้อมูลหลัก 5 ตอน ได้แก่

- ตอนที่ 1 ลักษณะทั่วไปของสมาชิกในครั้วเรือน
- ตอนที่ 2 การศึกษา
- ตอนที่ 3 การทำงาน
- ตอนที่ 4 ความต้องการจะทำงานเพิ่ม
- ตอนที่ 5 รายได้ของลูกจ้าง
- ตอนที่ 6 การย้ายถิ่นของประชากร

2.6 การเก็บรวบรวมข้อมูล

การสำรวจได้ดำเนินการพร้อมกันทั่วประเทศในระหว่างวันที่ 1 – 12 ของเดือนตุลาคม พฤศจิกายน และธันวาคม พ.ศ.2560

สำหรับวิธีการเก็บรวบรวมข้อมูล ใช้วิธีการสัมภาษณ์หัวหน้าครั้วเรือนหรือสมาชิกในครั้วเรือนตัวอย่าง โดยพนักงานของสำนักงานสถิติแห่งชาติ ซึ่งมีประสบการณ์ในการสำรวจ ทั้งนี้ ในกรุงเทพมหานคร ใช้พนักงานทำการสัมภาษณ์จำนวน 44 คน และในจังหวัดอื่นๆ จำนวน 830 คน

ตั้งแต่ พ.ศ. 2556 เป็นต้นมา สำนักงานสถิติแห่งชาติได้ใช้เครื่องคอมพิวเตอร์พกพาขนาดกลาง (Tablet) ในการบันทึกข้อมูล แบบสอบถาม เป็นการนำเทคโนโลยีมาใช้เพิ่ม

ประสิทธิภาพในการปฏิบัติงาน สามารถควบคุมคุณภาพ ติดตามการปฏิบัติงานของพนักงานเก็บรวบรวมข้อมูลบนระบบติดตามความก้าวหน้า (Web Application) ทั้งติดตามเส้นทางการเดินสำรวจของพนักงานเก็บรวบรวมข้อมูล ตลอดจนความก้าวหน้าในการปฏิบัติงานของพนักงาน

ก่อนถึงคาบการปฏิบัติงานเก็บรวบรวมข้อมูล สำนักงานสถิติแห่งชาติ มีการจัดประชุมชี้แจงการปฏิบัติงานผ่านระบบ Video Conference เป็นประจำทุกเดือน ได้แก่ การชี้แจงทำความเข้าใจแบบสอบถาม คำนิยามที่สำคัญ ขอบข่าย คุ่มรวม ตลอดจนข้อสังเกต ปัญหาอุปสรรคที่พบ เป็นต้น

การปฏิบัติงานเก็บรวบรวมข้อมูล พนักงานจะทำการสัมภาษณ์ครัวเรือนตัวอย่าง และทำการบันทึกข้อมูลลงเครื่องคอมพิวเตอร์พกพาขนาดกลาง (Tablet) เมื่อพนักงานทำการตรวจสอบข้อมูลบนเครือข่ายสัญญาณอินเทอร์เน็ตเข้าสู่ Server ซึ่งข้อมูลที่ได้จะเก็บไว้ในระบบ Cloud Computing สำหรับประมวลผลข้อมูลต่อไป

2.7 การประมวลผลข้อมูล

สำหรับการสำรวจครั้งนี้เป็นการสำรวจด้วยตัวอย่าง เพื่อให้สามารถประมาณค่าหรืออ้างถึงประชากรได้นั้น ต้องมีการคำนวณค่าถ่วงน้ำหนักให้แต่ละหน่วยที่ถูกเลือกมาเป็นตัวแทน โดยมีขั้นตอนการคำนวณค่าถ่วงน้ำหนัก 3 ขั้นตอนหลักๆ (รายละเอียดในภาคผนวก ก) ดังนี้

1. คำนวณค่าถ่วงน้ำหนักพื้นฐาน (Design weight หรือ base weight) เป็นการคำนวณส่วนกลับของความน่าจะเป็นของหน่วยตัวอย่างที่ถูกเลือกในแต่ละขั้นของการเลือกตัวอย่างตามแผนแบบการเลือกตัวอย่าง

2. การปรับค่าถ่วงน้ำหนักพื้นฐานเมื่อมีข้อมูลที่ไม่ตอบ (Adjustment for non-response) โดยจะทำการปรับค่าถ่วงน้ำหนักของครัวเรือน

3. การปรับค่าถ่วงน้ำหนักด้วยข้อมูลสนับสนุนอื่นๆ (post-stratification calibration adjustment) โดยข้อมูลจากการคาดประมาณประชากร ตามกลุ่มอายุ เพศ ภาค และเขตการปกครอง

2.8 ข้อจำกัดของข้อมูล

ตาราง 2.1 การประมาณค่าสัมประสิทธิ์ของการแปรผันของค่าประมาณยอดรวมผู้ย้ายถิ่น และผู้ที่ไม่ย้ายถิ่น จำแนกตามกลุ่มอายุ เพศ และเขตการปกครอง

| ภาค | กลุ่มอายุ (ปี) | ค่าสัมประสิทธิ์ของความแปรผันของค่าประมาณยอดรวม (ร้อยละ) (C.V. %) | | | | | |
|-----------------|----------------|--|-------|-------|----------------|------|------|
| | | ผู้ย้ายถิ่น | | | ผู้ไม่ย้ายถิ่น | | |
| | | รวม | ชาย | หญิง | รวม | ชาย | หญิง |
| ทั่วราชอาณาจักร | รวม | 3.21 | 4.48 | 4.60 | 0.03 | 0.04 | 0.03 |
| | 00-14 | 9.34 | 13.15 | 13.27 | 0.05 | 0.08 | 0.07 |
| | 15-17 | 15.28 | * | * | 0.05 | 0.08 | 0.06 |
| | 18-19 | 13.33 | 17.96 | 17.63 | 0.13 | 0.14 | 0.22 |
| | 20-24 | 8.00 | 11.46 | 11.03 | 0.16 | 0.20 | 0.26 |
| | 25-29 | 8.01 | 11.31 | 11.18 | 0.12 | 0.20 | 0.15 |
| | 30-34 | 9.75 | 13.08 | 14.58 | 0.12 | 0.16 | 0.16 |
| | 35-39 | 9.65 | 13.07 | 14.30 | 0.11 | 0.16 | 0.14 |
| | 40-49 | 8.37 | 11.83 | 11.60 | 0.08 | 0.13 | 0.09 |
| | 50-59 | 11.36 | 14.62 | 18.04 | 0.04 | 0.06 | 0.05 |
| | 60 ปีขึ้นไป | 15.44 | * | 19.11 | 0.03 | 0.05 | 0.04 |
| ในเขตเทศบาล | รวม | 4.65 | 6.58 | 6.58 | 0.04 | 0.05 | 0.04 |
| | 00-14 | 15.07 | * | * | 0.08 | 0.12 | 0.09 |
| | 15-17 | * | * | * | 0.07 | 0.12 | 0.09 |
| | 18-19 | 19.46 | * | * | 0.22 | 0.12 | 0.43 |
| | 20-24 | 11.02 | 16.41 | 14.84 | 0.19 | 0.27 | 0.27 |
| | 25-29 | 10.94 | 15.77 | 14.75 | 0.19 | 0.31 | 0.21 |
| | 30-34 | 14.24 | 18.85 | * | 0.18 | 0.27 | 0.25 |
| | 35-39 | 13.91 | 19.70 | 19.63 | 0.14 | 0.20 | 0.20 |
| | 40-49 | 12.28 | 16.51 | 18.26 | 0.08 | 0.14 | 0.09 |
| | 50-59 | 16.39 | * | * | 0.05 | 0.09 | 0.06 |
| | 60 ปีขึ้นไป | * | * | * | 0.04 | 0.03 | 0.07 |
| นอกเขตเทศบาล | รวม | 4.41 | 6.08 | 6.40 | 0.04 | 0.05 | 0.05 |
| | 00-14 | 11.89 | 16.08 | 17.49 | 0.08 | 0.11 | 0.11 |
| | 15-17 | * | * | * | 0.07 | 0.10 | 0.09 |
| | 18-19 | 17.73 | * | * | 0.16 | 0.23 | 0.21 |
| | 20-24 | 11.26 | 15.79 | 15.68 | 0.25 | 0.28 | 0.41 |
| | 25-29 | 11.75 | 16.21 | 16.94 | 0.16 | 0.25 | 0.20 |
| | 30-34 | 13.20 | 18.00 | 19.39 | 0.14 | 0.18 | 0.21 |
| | 35-39 | 13.28 | 17.39 | * | 0.16 | 0.25 | 0.20 |
| | 40-49 | 11.16 | 16.23 | 14.89 | 0.12 | 0.20 | 0.15 |
| | 50-59 | 15.37 | 19.20 | * | 0.06 | 0.08 | 0.08 |
| | 60 ปีขึ้นไป | 19.68 | * | * | 0.04 | 0.08 | 0.05 |

หมายเหตุ : * ค่า C.V. มากกว่า 20%

บทที่ 3

ผลการสำรวจ

3.1 อัตราการตอบ

ตาราง 3.1 ขนาดตัวอย่างที่สัมภาษณ์ได้และอัตราการตอบ

| ผลการแจกจ่าย | เขตการปกครอง | | ภาค | | | | | รวม |
|---|--------------|--------------|-------|--------|--------|------------------------|--------|--------|
| | ในเขตเทศบาล | นอกเขตเทศบาล | กทม. | กลาง | เหนือ | ตะวันออก เฉียงเหนือ | ใต้ | |
| จำนวนครัวเรือนที่แจกจ่ายได้ทั้งหมด | 41,130 | 31,584 | 3,672 | 21,986 | 16,155 | 18,539 | 12,362 | 72,714 |
| ครัวเรือนปฏิเสธ | 501 | 117 | 275 | 294 | 10 | 10 | 29 | 618 |
| ไม่พบผู้ตอบสัมภาษณ์ | 1,400 | 583 | 270 | 1,189 | 73 | 175 | 276 | 1,983 |
| บ้านว่าง/ไม่ใช่ครัวเรือน | 5,149 | 2,344 | 466 | 2,572 | 1,470 | 1,719 | 1,266 | 7,493 |
| อื่นๆ | 780 | 292 | 117 | 383 | 148 | 197 | 227 | 1,072 |
| จำนวนครัวเรือนตัวอย่าง | 48,960 | 34,920 | 4,800 | 26,424 | 17,856 | 20,640 | 14,160 | 83,880 |
| อัตราการตอบของครัวเรือน (ร้อยละ) ¹ | 94 | 97 | 85 | 92 | 99 | 98 | 96 | 95 |

¹ คำนวณจาก $(\# \text{ ครัวเรือนที่แจกจ่ายได้} \times 100 / (\# \text{ ครัวเรือนที่แจกจ่ายได้} + (\# \text{ ครัวเรือนที่ปฏิเสธ}) + (\# \text{ ครัวเรือนที่ไม่พบ}) + \dots \text{ตัวหารไม่รวม บ้านว่าง/ไม่ใช่ครัวเรือน})$

3.2 คุณลักษณะของประชากรและตัวอย่าง

ตาราง 3.2 ขนาดตัวอย่าง และค่าประมาณประชากร

| ลักษณะ | จำนวนตัวอย่าง ไม่ถ่วงน้ำหนัก | การประมาณค่าประชากรโดยการถ่วงน้ำหนัก | | |
|-------------------|---------------------------------|--------------------------------------|-----------------------|-------------------|
| | | จำนวน | ช่วงความเชื่อมั่น 95% | |
| | | | ขอบเขตบน | ขอบเขตล่าง |
| ทั่วประเทศ | 174,351 | 56,079,939 | 55,408,196 | 56,751,682 |
| 15-17 | 7,829 | 2,684,969 | 2,599,093 | 2,770,845 |
| 18-19 | 4,526 | 1,874,356 | 1,792,749 | 1,955,963 |
| 20-24 | 9,607 | 4,952,471 | 4,775,165 | 5,129,777 |
| 25-29 | 11,320 | 4,833,584 | 4,678,747 | 4,988,421 |
| 30-34 | 12,423 | 4,683,300 | 4,529,549 | 4,837,051 |
| 35-39 | 14,160 | 5,039,669 | 4,889,348 | 5,189,990 |
| 40-49 | 33,767 | 10,723,896 | 10,515,935 | 10,931,857 |
| 50-59 | 35,297 | 9,825,701 | 9,651,647 | 9,999,755 |
| 60 ปีขึ้นไป | 45,422 | 11,461,993 | 11,268,334 | 11,655,652 |
| ชาย | 81,165 | 27,082,796 | 26,721,252 | 27,444,340 |
| 15-17 | 3,920 | 1,363,607 | 1,304,835 | 1,422,379 |
| 18-19 | 2,444 | 948,778 | 894,070 | 1,003,486 |
| 20-24 | 4,900 | 2,496,369 | 2,387,748 | 2,604,990 |
| 25-29 | 5,556 | 2,436,051 | 2,340,032 | 2,532,070 |
| 30-34 | 6,140 | 2,342,808 | 2,250,098 | 2,435,518 |
| 35-39 | 6,750 | 2,481,386 | 2,390,232 | 2,572,540 |
| 40-49 | 15,676 | 5,192,022 | 5,062,810 | 5,321,234 |
| 50-59 | 16,081 | 4,672,872 | 4,572,604 | 4,773,140 |
| 60 ปีขึ้นไป | 19,698 | 5,148,903 | 5,046,984 | 5,250,822 |
| หญิง | 93,186 | 28,997,143 | 28,629,806 | 29,364,480 |
| 15-17 | 3,909 | 1,321,362 | 1,262,949 | 1,379,775 |
| 18-19 | 2,082 | 925,578 | 867,361 | 983,795 |
| 20-24 | 4,707 | 2,456,102 | 2,343,543 | 2,568,661 |
| 25-29 | 5,764 | 2,397,533 | 2,300,461 | 2,494,605 |
| 30-34 | 6,283 | 2,340,492 | 2,248,307 | 2,432,677 |
| 35-39 | 7,410 | 2,558,283 | 2,469,033 | 2,647,533 |
| 40-49 | 18,091 | 5,531,874 | 5,416,260 | 5,647,488 |
| 50-59 | 19,216 | 5,152,829 | 5,050,827 | 5,254,831 |
| 60 ปีขึ้นไป | 25,724 | 6,313,090 | 6,195,645 | 6,430,535 |

ตาราง 3.2 ขนาดตัวอย่าง และค่าประมาณประชากร (ต่อ)

| ลักษณะ | จำนวนตัวอย่าง ไม่ถ่วงน้ำหนัก | การประมาณค่าประชากรโดยการถ่วงน้ำหนัก | | |
|--------------------|---------------------------------|--------------------------------------|-----------------------|-------------------|
| | | จำนวน | ช่วงความเชื่อมั่น 95% | |
| | | | ขอบเขตบน | ขอบเขตล่าง |
| ในเขตเทศบาล | 97,175 | 25,492,577 | 24,951,682 | 26,033,472 |
| 15-17 | 4,118 | 1,079,552 | 1,026,202 | 1,132,902 |
| 18-19 | 2,522 | 782,567 | 733,504 | 831,630 |
| 20-24 | 5,568 | 2,210,050 | 2,102,677 | 2,317,423 |
| 25-29 | 6,597 | 2,449,566 | 2,332,925 | 2,566,207 |
| 30-34 | 7,135 | 2,407,064 | 2,286,550 | 2,527,578 |
| 35-39 | 8,075 | 2,537,505 | 2,416,262 | 2,658,748 |
| 40-49 | 18,776 | 5,006,942 | 4,844,683 | 5,169,201 |
| 50-59 | 19,321 | 4,301,184 | 4,173,786 | 4,428,582 |
| 60 ปีขึ้นไป | 25,063 | 4,718,147 | 4,587,913 | 4,848,381 |
| ชาย | 44,752 | 12,190,410 | 11,904,710 | 12,476,110 |
| 15-17 | 2,059 | 539,370 | 504,944 | 573,796 |
| 18-19 | 1,364 | 389,324 | 357,772 | 420,876 |
| 20-24 | 2,781 | 1,096,698 | 1,032,641 | 1,160,755 |
| 25-29 | 3,160 | 1,209,512 | 1,139,377 | 1,279,647 |
| 30-34 | 3,488 | 1,179,079 | 1,107,609 | 1,250,549 |
| 35-39 | 3,822 | 1,238,798 | 1,168,159 | 1,309,437 |
| 40-49 | 8,720 | 2,418,802 | 2,316,674 | 2,520,930 |
| 50-59 | 8,676 | 2,029,486 | 1,957,245 | 2,101,727 |
| 60 ปีขึ้นไป | 10,682 | 2,089,341 | 2,023,677 | 2,155,005 |
| หญิง | 52,423 | 13,302,167 | 13,011,087 | 13,593,247 |
| 15-17 | 2,059 | 540,182 | 505,145 | 575,219 |
| 18-19 | 1,158 | 393,243 | 358,069 | 428,417 |
| 20-24 | 2,787 | 1,113,352 | 1,044,193 | 1,182,511 |
| 25-29 | 3,437 | 1,240,054 | 1,168,219 | 1,311,889 |
| 30-34 | 3,647 | 1,227,985 | 1,155,343 | 1,300,627 |
| 35-39 | 4,253 | 1,298,707 | 1,227,913 | 1,369,501 |
| 40-49 | 10,056 | 2,588,140 | 2,500,218 | 2,676,062 |
| 50-59 | 10,645 | 2,271,698 | 2,198,393 | 2,345,003 |
| 60 ปีขึ้นไป | 14,381 | 2,628,806 | 2,548,657 | 2,708,955 |

ตาราง 3.2 ขนาดตัวอย่าง และค่าประมาณประชากร (ต่อ)

| ลักษณะ | จำนวนตัวอย่าง ไม่ถ่วงน้ำหนัก | การประมาณค่าประชากรโดยการถ่วงน้ำหนัก | | |
|---------------------|---------------------------------|--------------------------------------|-----------------------|-------------------|
| | | จำนวน | ช่วงความเชื่อมั่น 95% | |
| | | | ขอบเขตบน | ขอบเขตล่าง |
| นอกเขตเทศบาล | 77,176 | 30,587,362 | 30,189,027 | 30,985,697 |
| 15-17 | 3,711 | 1,605,417 | 1,538,123 | 1,672,711 |
| 18-19 | 2,004 | 1,091,789 | 1,026,578 | 1,157,000 |
| 20-24 | 4,039 | 2,742,421 | 2,601,324 | 2,883,518 |
| 25-29 | 4,723 | 2,384,018 | 2,282,187 | 2,485,849 |
| 30-34 | 5,288 | 2,276,236 | 2,180,759 | 2,371,713 |
| 35-39 | 6,085 | 2,502,164 | 2,413,302 | 2,591,026 |
| 40-49 | 14,991 | 5,716,954 | 5,586,879 | 5,847,029 |
| 50-59 | 15,976 | 5,524,517 | 5,405,923 | 5,643,111 |
| 60 ปีขึ้นไป | 20,359 | 6,743,846 | 6,600,518 | 6,887,174 |
| ชาย | 36,413 | 14,892,386 | 14,670,825 | 15,113,947 |
| 15-17 | 1,861 | 824,237 | 776,603 | 871,871 |
| 18-19 | 1,080 | 559,454 | 514,761 | 604,147 |
| 20-24 | 2,119 | 1,399,671 | 1,311,949 | 1,487,393 |
| 25-29 | 2,396 | 1,226,539 | 1,160,959 | 1,292,119 |
| 30-34 | 2,652 | 1,163,729 | 1,104,677 | 1,222,781 |
| 35-39 | 2,928 | 1,242,588 | 1,184,975 | 1,300,201 |
| 40-49 | 6,956 | 2,773,220 | 2,694,064 | 2,852,376 |
| 50-59 | 7,405 | 2,643,386 | 2,573,852 | 2,712,920 |
| 60 ปีขึ้นไป | 9,016 | 3,059,562 | 2,981,615 | 3,137,509 |
| หญิง | 40,763 | 15,694,976 | 15,470,903 | 15,919,049 |
| 15-17 | 1,850 | 781,180 | 734,442 | 827,918 |
| 18-19 | 924 | 532,335 | 485,945 | 578,725 |
| 20-24 | 1,920 | 1,342,750 | 1,253,944 | 1,431,556 |
| 25-29 | 2,327 | 1,157,479 | 1,092,190 | 1,222,768 |
| 30-34 | 2,636 | 1,112,507 | 1,055,751 | 1,169,263 |
| 35-39 | 3,157 | 1,259,576 | 1,205,227 | 1,313,925 |
| 40-49 | 8,035 | 2,943,734 | 2,868,658 | 3,018,810 |
| 50-59 | 8,571 | 2,881,131 | 2,810,203 | 2,952,059 |
| 60 ปีขึ้นไป | 11,343 | 3,684,284 | 3,598,439 | 3,770,129 |

3.3 ผลการสำรวจ

จากผลการสำรวจการย้ายถิ่นของประชากร พ.ศ. 2560 ทำให้ทราบถึงจำนวนและทิศทางของการย้ายถิ่นในช่วงเวลา 1 ปีที่ผ่านมา ลักษณะทางประชากร เศรษฐกิจและสังคมของผู้ย้ายถิ่นและไม่ย้ายถิ่น สรุปได้ดังนี้

3.3.1 ลักษณะด้านประชากร

ผู้ย้ายถิ่นในช่วง 1 ปีที่ผ่านมา มีจำนวนทั้งสิ้น 6.32 แสนคน เป็นชาย 3.17 แสนคน และหญิง 3.15 แสนคน (ร้อยละ 50.2 และร้อยละ 49.8 ตามลำดับ) ผู้ย้ายถิ่นส่วนใหญ่อาศัยอยู่ในภาคกลางมากที่สุด 2.21 แสนคน (ร้อยละ 35.0) รองลงมา คือ ภาคตะวันออกเฉียงเหนือ 1.46 แสนคน (ร้อยละ 23.1) ภาคเหนือ 1.21 แสนคน (ร้อยละ 19.1) ภาคใต้ 1.11 แสนคน (ร้อยละ 17.6) และกรุงเทพมหานคร 3.25 หมื่นคน (ร้อยละ 5.1)

ตาราง 3.3 จำนวนและอัตราการย้ายถิ่น จำแนกตาม เพศ เขตการปกครอง และภาคที่อยู่ในปัจจุบัน

| เพศ | ผู้ย้ายถิ่น | | อัตรา การย้ายถิ่น |
|--------------------------------------|------------------|--------|----------------------|
| | จำนวน (พันคน) | ร้อยละ | |
| เขตการปกครอง ภาคที่อยู่ในปัจจุบัน | | | |
| รวม | 632.0 | 100.0 | 0.9 |
| เพศ | | | |
| ชาย | 316.9 | 50.1 | 1.0 |
| หญิง | 315.1 | 49.9 | 0.9 |
| เขตการปกครอง | | | |
| ในเขตเทศบาล | 276.2 | 43.7 | 0.9 |
| นอกเขตเทศบาล | 355.8 | 56.3 | 1.0 |
| ภาค | | | |
| กทม. | 32.5 | 5.1 | 0.4 |
| กลาง (ไม่รวม กทม.) | 221.1 | 35.0 | 1.1 |
| เหนือ | 121.1 | 19.2 | 1.1 |
| ตะวันออกเฉียงเหนือ | 146.4 | 23.2 | 0.8 |
| ใต้ | 111.0 | 17.6 | 1.2 |

$$\text{อัตราการย้ายถิ่น} = \frac{\text{จำนวนผู้ย้ายถิ่น}}{\text{ประชากรทั้งประเทศ}} \times 100$$

อัตราการย้ายถิ่นของประชากร คือร้อยละ 0.9 เพศชายมีอัตราการย้ายถิ่นร้อยละ 1.0 และเพศหญิงมีอัตราการย้ายถิ่นร้อยละ 0.9 ตามลำดับ หากพิจารณาอัตราการย้ายถิ่นในแต่ละภูมิภาค พบว่า ภาคใต้ มีอัตราการย้ายถิ่น ร้อยละ 1.2 ภาคกลาง และภาคเหนือ มีอัตราการย้ายถิ่นเท่ากัน ร้อยละ 1.1 ภาคตะวันออกเฉียงเหนือ ร้อยละ 0.8 และกรุงเทพมหานคร ร้อยละ 0.4

3.3.1.1 อายุและเพศ

เมื่อพิจารณาตามกลุ่มอายุของผู้ย้ายถิ่น พบว่า ผู้ที่มีอายุ 25-59 ปี ซึ่งถือว่าเป็นกลุ่มวัยผู้ใหญ่ มีการย้ายถิ่นสูงที่สุดร้อยละ 55.8 ของผู้ย้ายถิ่นทั้งหมด รองลงมาคือ กลุ่มวัยเยาวชน (15 - 24 ปี) ร้อยละ 28.4 กลุ่มวัยเด็ก (0-14 ปี) ร้อยละ 12.0 และกลุ่มวัยผู้สูงอายุ (60 ปีขึ้นไป) มีการย้ายถิ่นต่ำที่สุดคือ ร้อยละ 3.8

เมื่อพิจารณาตามเพศ พบว่า เพศชายมีการย้ายถิ่นสูงที่สุด ซึ่งส่วนใหญ่จะอยู่ในกลุ่มอายุ 35-59 ปี (ร้อยละ 35.0) รองลงมาคือ กลุ่มอายุ 25-34 ปี (ร้อยละ 26.8) กลุ่มอายุ 15-24 ปี (ร้อยละ 23.2) ในทางกลับกันเพศหญิงมีการย้ายถิ่นสูงที่สุดในกลุ่มอายุ 15-24 ปี (ร้อยละ 33.8) รองลงมาคือกลุ่มอายุ 35-59 ปี (ร้อยละ 27.3) สำหรับกลุ่มอายุ 60 ปีขึ้นไป ทั้งเพศชายและเพศหญิงมีส่วนการย้ายถิ่นต่ำที่สุด ร้อยละ 3.2 และ 4.3 ตามลำดับ

ตาราง 3.4 ร้อยละของประชากร จำแนกตามสถานภาพ การย้ายถิ่น เพศ และกลุ่มอายุ

| กลุ่ม อายุ | ผู้ย้ายถิ่น | | | ผู้ไม่ย้ายถิ่น | | |
|---------------|-------------|-------|-------|----------------|-------|-------|
| | รวม | ชาย | หญิง | รวม | ชาย | หญิง |
| รวม | 100.0 | 100.0 | 100.0 | 100.0 | 100.0 | 100.0 |
| 0 - 14 | 12.0 | 11.8 | 12.2 | 17.2 | 18.0 | 16.4 |
| 15 - 24 | 28.4 | 23.2 | 33.8 | 13.9 | 14.5 | 13.4 |
| 25 - 34 | 24.6 | 26.8 | 22.4 | 14.0 | 14.4 | 13.6 |
| 35 - 59 | 31.2 | 35.0 | 27.3 | 37.9 | 37.4 | 38.3 |
| 60 + | 3.8 | 3.2 | 4.3 | 17.0 | 15.7 | 18.3 |

อัตราส่วนเพศของผู้ย้ายถิ่น หมายถึง อัตราส่วนของจำนวนผู้ย้ายถิ่นชายต่อจำนวนผู้ย้ายถิ่นหญิง 100 คน ถ้าอัตราส่วนเพศของผู้ย้ายถิ่นมีค่ามากกว่า 100 แสดงว่า ผู้ย้ายถิ่นชายมากกว่าผู้ย้ายถิ่นหญิง จากผลการสำรวจพบว่า อัตราส่วนเพศของผู้ย้ายถิ่นคือ 100.6 และเมื่อพิจารณาตามภาคที่อยู่ปัจจุบัน พบว่า เกือบทุกภาค มีอัตราส่วนเพศมากกว่า 100 โดยเฉพาะภาคตะวันออกเฉียงเหนือ มีอัตราส่วนเพศสูงสุด คือ 109.9 ยกเว้นกรุงเทพมหานคร และภาคกลาง มีอัตราส่วนเพศต่ำกว่า 100

เมื่อพิจารณาอัตราส่วนระหว่างเพศของผู้ไม่ย้ายถิ่น พบว่า อัตราส่วนเพศต่ำกว่า 100 ทั้งในระดับภาพรวมและจำแนกตามภาค โดยเฉพาะกรุงเทพมหานคร พบว่า อัตราส่วนเพศต่ำที่สุด คือ 94.0 ซึ่งหมายความว่า มีผู้ชายที่ไม่ย้ายถิ่นเพียง 94 คน ในขณะที่มีผู้หญิงที่ไม่ย้ายถิ่น 100 คน

แผนภูมิ 3.1 อัตราส่วนระหว่างเพศ จำแนกตามสถานภาพการย้ายถิ่นและภาคที่อยู่ปัจจุบัน

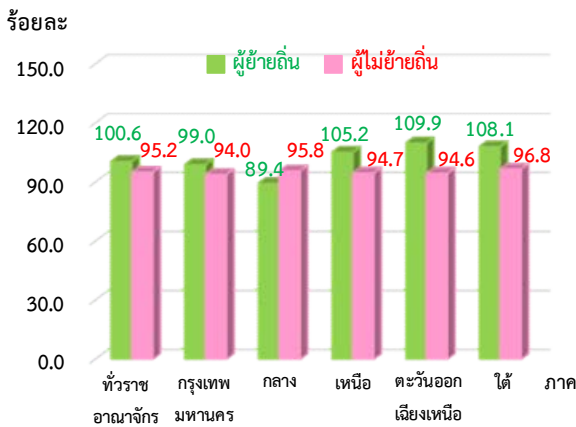

$$\text{อัตราส่วนระหว่างเพศผู้ย้ายถิ่น} = \frac{\text{จำนวนผู้ย้ายถิ่นชาย}}{\text{จำนวนผู้ย้ายถิ่นหญิง}} \times 100$$

$$\text{อัตราส่วนระหว่างเพศผู้ไม่ย้ายถิ่น} = \frac{\text{จำนวนผู้ไม่ย้ายถิ่นชาย}}{\text{จำนวนผู้ไม่ย้ายถิ่นหญิง}} \times 100$$

3.3.1.2 การมีชื่อในทะเบียนบ้าน

เมื่อพิจารณาตามการมีชื่ออยู่ในทะเบียนบ้านนั้น พบว่า ประชากรเกินกว่าครึ่งมีชื่ออยู่ในทะเบียนบ้านที่อาศัยอยู่ปัจจุบัน 53.88 ล้านคน หรือคิดเป็นร้อยละ 79.5 และอีกร้อยละ 20.4 มีชื่ออยู่ในทะเบียนบ้านซึ่งอยู่ที่อื่น ได้แก่ มีชื่อในทะเบียนบ้านในจังหวัดที่อยู่ปัจจุบันนั้น 7.07 ล้านคน (ร้อยละ 10.4) มีชื่อในทะเบียนบ้านแต่อยู่คนละจังหวัดกับที่อยู่ปัจจุบัน 5.66 ล้านคน (ร้อยละ 8.4) มีชื่อในทะเบียนบ้าน แต่อยู่ในต่างประเทศ 1.06 ล้านคน (ร้อยละ 1.6) และไม่มีชื่อในทะเบียนบ้านทั้งในประเทศไทย และประเทศอื่นๆ 3.72 หมื่นคน (ร้อยละ 0.1) ซึ่งคนเหล่านี้ส่วนใหญ่เป็นคนชาติอื่นๆ

ตาราง 3.5 จำนวนประชากร จำแนกตามการมีชื่อในทะเบียนบ้าน เพศ และเขตการปกครอง

หน่วย : แสนคน

| การมีชื่อในทะเบียนบ้าน | เพศ | | | เขตการปกครอง | |
|------------------------|-------|-------|-------|--------------|--------------|
| | รวม | ชาย | หญิง | ในเขตเทศบาล | นอกเขตเทศบาล |
| รวม | 677.0 | 330.2 | 346.8 | 302.6 | 374.4 |
| มีในบ้านที่อาศัยอยู่ | 538.8 | 259.7 | 276.5 | 216.0 | 322.7 |
| มีอยู่ที่อื่น | 137.9 | 70.2 | 67.7 | 86.4 | 51.5 |
| ในจังหวัดนี้ | 70.7 | 35.4 | 35.3 | 39.5 | 31.1 |
| ในจังหวัดอื่น | 56.6 | 29.0 | 27.6 | 39.7 | 16.8 |
| ประเทศอื่น | 10.6 | 5.8 | 4.8 | 7.2 | 3.6 |
| ไม่มีที่ใดเลย | 0.4 | 0.2 | 0.2 | 0.1 | 0.5 |

3.3.1.3 ระดับการศึกษาที่สำเร็จ

ผู้ย้ายถิ่นที่มีอายุ 15 ปีขึ้นไปส่วนใหญ่เป็นผู้ที่สำเร็จการศึกษาในระดับมัธยมศึกษาตอนปลายมากที่สุด 1.34 แสนคน (ร้อยละ 24.1) รองลงมาคือมัธยมศึกษาตอนต้น 1.21 แสนคน (ร้อยละ 21.8) ประถมศึกษา 1.20 แสนคน (ร้อยละ 21.6) อุดมศึกษา 9.52 หมื่นคน (ร้อยละ 17.1) ต่ำกว่าประถมศึกษา 4.18 หมื่นคน (ร้อยละ 0.7) และไม่มีการศึกษา 2.70 หมื่นคน (ร้อยละ 0.5)

ตาราง 3.6 จำนวนประชากร จำแนกตามสถานภาพการย้ายถิ่น ระดับการศึกษาที่สำเร็จ และเพศ

| ระดับการศึกษาที่สำเร็จ | หน่วย : หมื่นคน | | | | | |
|------------------------|-----------------|------|------|----------------|---------|---------|
| | ผู้ย้ายถิ่น | | | ผู้ไม่ย้ายถิ่น | | |
| | รวม | ชาย | หญิง | รวม | ชาย | หญิง |
| รวม | 55.6 | 27.9 | 27.7 | 5,552.4 | 2,680.3 | 2,872.1 |
| ไม่มีการศึกษาต่ำกว่า | 4.2 | 2.2 | 2.0 | 1,347.3 | 585.0 | 762.3 |
| ประถมศึกษา | 12.0 | 6.7 | 5.3 | 1,077.2 | 560.0 | 517.3 |
| มัธยมศึกษาตอนต้น | 12.1 | 6.7 | 5.4 | 1,009.2 | 543.7 | 465.6 |
| มัธยมศึกษาตอนปลาย | 13.4 | 6.1 | 7.4 | 882.2 | 454.8 | 427.4 |
| อุดมศึกษา | 9.5 | 4.5 | 5.0 | 972.1 | 431.8 | 540.3 |
| อื่นๆ | 1.6 | 0.8 | 0.8 | 33.2 | 18.9 | 14.3 |

สำหรับผู้ไม่ย้ายถิ่น ส่วนใหญ่เป็นผู้ที่จบการศึกษาต่ำกว่าประถมศึกษา 13.46 ล้านคน และหากพิจารณาตามเพศ ผู้ที่ไม่ย้ายถิ่นที่มีการศึกษาต่ำกว่าประถมศึกษาและไม่มีการศึกษา และสำเร็จการศึกษาในระดับอุดมศึกษานั้น เป็นเพศหญิงมากกว่าเพศชาย

3.3.1.4 สถานภาพการสมรส

สถานภาพการสมรส เป็นปัจจัยหนึ่งที่เป็นได้ทั้งปัจจัยผลักดันและยับยั้งการย้ายถิ่น ผลจากการสำรวจ พบว่า ผู้ย้ายถิ่นอายุ 15 ปีขึ้นไปเป็นผู้ที่สมสร้อยละ 51.6 โสดร้อยละ 39.1 แยกกันอยู่ ร้อยละ 4.0 หม้ายร้อยละ 3.4 หย่าร้อยละ 1.8 และเคยสมรสแต่ไม่ทราบสถานภาพร้อยละ 0.1

แผนภูมิ 3.2 ร้อยละของประชากร จำแนกตามสถานภาพการย้ายถิ่น และสถานภาพการสมรส

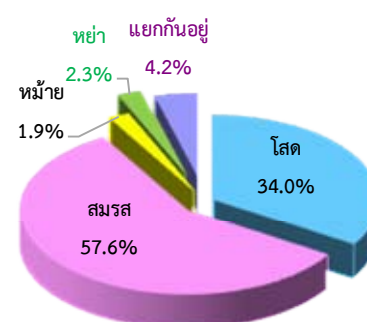

3.3.1.5 อาชีพ

เมื่อจำแนกผู้ย้ายถิ่นที่มีงานทำ 3.95 แสนคน ตามลักษณะอาชีพที่ทำพบว่า เป็นพนักงานบริการและผู้จำหน่ายสินค้า 9.33 หมื่นคน รองลงมาคือ ผู้ประกอบอาชีพงานพื้นฐาน 7.61 หมื่นคน ช่างฝีมือและผู้ปฏิบัติงานที่เกี่ยวข้อง 5.97 หมื่นคน ผู้ควบคุมเครื่องจักรโรงงานและเครื่องจักร และผู้ประกอบการด้านการประกอบ 5.43 หมื่นคน ผู้ปฏิบัติงานที่มีฝีมือในด้านการเกษตร ป่าไม้ และประมง 5.37 หมื่นคน เสมียน 1.81 หมื่นคน ที่เหลือกระจายอยู่ในอาชีพอื่นๆ

แผนภูมิ 3.3 จำนวนผู้ย้ายถิ่น จำแนกตามอาชีพที่ทำงาน

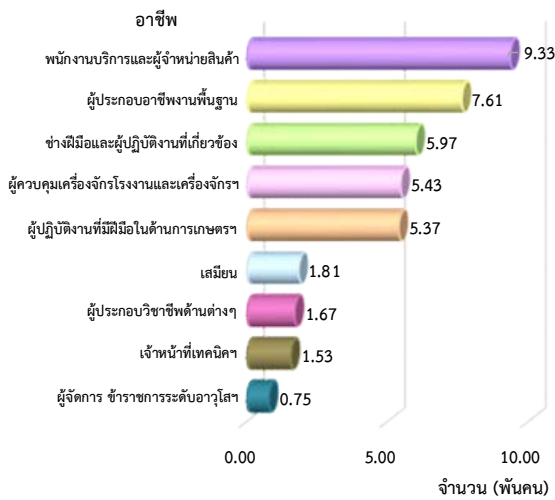

3.3.1.6 อุตสาหกรรม

เมื่อจำแนกตามประเภทอุตสาหกรรมของผู้ย้ายถิ่น พบว่า ผู้ย้ายถิ่นทำงานประเภทอุตสาหกรรมการผลิต 8.97 หมื่นคน รองลงมาคือ การขายส่งและการขายปลีก การช้อปปิ้งออนไลน์ และ รถจักรยานยนต์ 8.22 หมื่นคน เกษตรกรรม 6.80 หมื่นคน ที่พักแรมและบริการด้านอาหาร 5.17 หมื่นคน การก่อสร้าง 3.71 หมื่นคน การขนส่งและสถานที่เก็บสินค้า 1.35 หมื่นคน การบริหารราชการ การป้องกันประเทศ และการประกันสังคมภาคบังคับ 9.15 พันคน การศึกษา 7.50 พันคน กิจกรรมการบริหาร และการบริการสนับสนุน 7.13 พันคน ที่เหลือกระจายอยู่ในประเภทอุตสาหกรรมอื่นๆ

แผนภูมิ 3.4 จำนวนผู้ย้ายถิ่น จำแนกตามประเภทอุตสาหกรรมที่ทำงาน

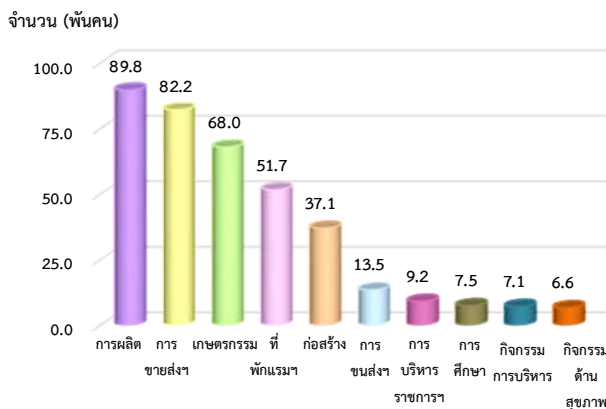

3.3.1.7 สถานภาพการทำงาน

ผู้ย้ายถิ่นที่มีงานทำส่วนใหญ่มีสถานภาพการทำงานเป็นลูกจ้าง 2.71 แสนคน (คิดเป็นร้อยละ 68.7) ซึ่งในจำนวนนี้เป็นลูกจ้างเอกชน 2.49 แสนคน (ร้อยละ 63.1) และลูกจ้างรัฐบาล 2.21 หมื่นคน (ร้อยละ 5.6) รองลงมาคือ ผู้ประกอบธุรกิจส่วนตัวโดยไม่มีลูกจ้าง 7.28 หมื่นคน (ร้อยละ 18.4) ผู้ช่วยธุรกิจส่วนตัวในครัวเรือนโดยไม่ได้รับค่าจ้าง 4.47 หมื่นคน (ร้อยละ 11.3) และนายจ้าง 5.93 พันคน (ร้อยละ 1.5) และการรวมกลุ่ม 209 คน (ร้อยละ 0.1)

แผนภูมิ 3.5 จำนวนผู้ย้ายถิ่น จำแนกตามสถานภาพการทำงาน

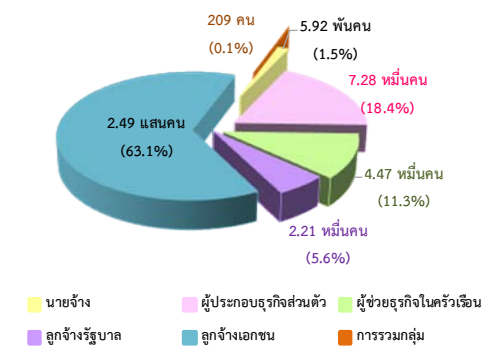

3.3.2 ประเภทและทิศทางการย้ายถิ่น

เมื่อจำแนกผู้ย้ายถิ่น ตามประเภทของการย้ายถิ่น พบว่า เป็นผู้ย้ายถิ่นภายในภาคเดียวกัน 4.01 แสนคน (ร้อยละ 63.4) โดยเป็นผู้ย้ายถิ่นภายในจังหวัด 2.94 แสนคน (ร้อยละ 46.5) และเป็นผู้ย้ายถิ่นระหว่างจังหวัด 1.07 แสนคน (ร้อยละ 16.9) รองลงมาเป็นผู้ย้ายถิ่นที่ย้ายระหว่างภาคมีจำนวน 2.07 แสนคน (ร้อยละ 32.8) สำหรับผู้ย้ายถิ่นมาจากต่างประเทศมีจำนวน 2.40 หมื่นคน (ร้อยละ 3.8)

3.3.2.1 การย้ายถิ่นภายในภาคเดียวกัน

จากการสำรวจ พบว่า ผู้ย้ายถิ่นที่ย้ายภายในภาคเดียวกันจำนวน 4.01 แสนคนนั้น เป็นผู้ย้ายถิ่นที่อยู่ในภาคกลางมากที่สุด 1.54 แสนคน รองลงมาคือ ภาคใต้ 8.83 หมื่นคน ภาคเหนือ 8.29 หมื่นคน ภาคตะวันออกเฉียงเหนือ 7.59 หมื่นคน แต่เมื่อพิจารณาตามอัตราการย้ายถิ่นภายในภาคเดียวกัน พบว่า ภาคใต้มีอัตราการย้ายถิ่นภายในภาคเดียวกันสูงที่สุด (ร้อยละ 1.0) รองลงมาคือ ภาคกลาง (ร้อยละ 0.8) ภาคเหนือ (ร้อยละ 0.7) ภาคตะวันออกเฉียงเหนือ (ร้อยละ 0.4)

ตาราง 3.7 จำนวนของผู้ย้ายถิ่น จำแนกตามประเภท

การย้ายถิ่น และภาคที่อยู่ในปัจจุบัน

หน่วย : พันคน

| ภาคที่อยู่ในปัจจุบัน | ย้ายภายในภาคเดียวกัน | | |
|----------------------------|----------------------|------------------|--------------------|
| | รวม | ย้ายภายในจังหวัด | ย้ายระหว่างจังหวัด |
| ทั่วราชอาณาจักร | 400,802 | 293,798 | 107,004 |
| | (0.6) | (0.4) | (0.2) |
| กรุงเทพมหานคร ¹ | - | - | - |
| | - | - | - |
| กลาง | 153,635 | 120,531 | 33,103 |
| | (0.8) | (0.6) | (0.2) |
| เหนือ | 82,933 | 64,716 | 18,217 |
| | (0.7) | (0.6) | (0.2) |
| ตะวันออกเฉียงเหนือ | 75,925 | 50,104 | 25,821 |
| | (0.4) | (0.3) | (0.1) |
| ใต้ | 88,309 | 58,446 | 29,862 |
| | (1.0) | (0.6) | (0.3) |

1/ การย้ายภายในกรุงเทพมหานครถือว่าไม่มีการย้ายถิ่น

อัตราการย้ายถิ่นภายในภาคเดียวกัน = $\frac{\text{จำนวนผู้ย้ายถิ่นภายในพื้นที่เดียวกัน}}{\text{ประชากรทั้งประเทศเป็นรายพื้นที่}} \times 100$

3.3.2.2 การย้ายถิ่นระหว่างภาค

จากจำนวนผู้ย้ายถิ่นที่ย้ายระหว่างภาคจำนวน 2.07 แสนคน หรือคิดเป็นร้อยละ 32.8 ของผู้ย้ายถิ่นทั้งสิ้น พบว่า ภาคตะวันออกเฉียงเหนือมีจำนวนผู้ย้ายถิ่นระหว่างภาคมากที่สุด 6.65 หมื่นคน หากพิจารณาตามอัตราการย้ายถิ่นระหว่างภาค พบว่า ภาค

ตะวันออกเฉียงเหนือ และกรุงเทพมหานคร มีอัตราการย้ายถิ่นระหว่างภาคร้อยละ 0.4 รองลงมาคือภาคกลาง และภาคเหนือ ร้อยละ 0.3 และภาคใต้ร้อยละ 0.2

เมื่อพิจารณาถิ่นที่อยู่อาศัยก่อนย้าย พบว่า ผู้ย้ายถิ่นในกรุงเทพมหานคร ภาคกลาง และภาคเหนือ ส่วนใหญ่เป็นผู้ที่ย้ายถิ่นมาจากภาคตะวันออกเฉียงเหนือ สำหรับภาคตะวันออกเฉียงเหนือ และภาคใต้ ส่วนใหญ่เป็นผู้ที่ย้ายถิ่นมาจากภาคกลาง

แผนภูมิ 3.6 จำนวนผู้ย้ายถิ่น จำแนกตามถิ่นที่อยู่ก่อนย้าย

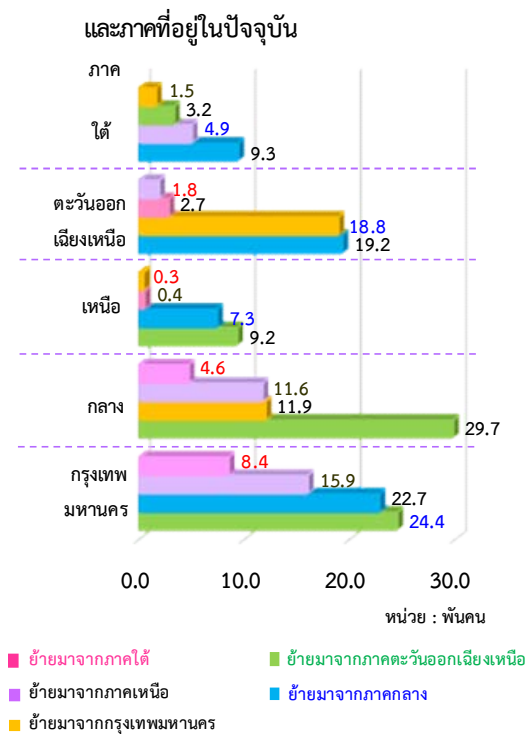

3.3.2.3 การย้ายถิ่นระหว่างประเทศ

ผู้ที่ย้ายถิ่นมาจากต่างประเทศมีทั้งสิ้น 2.40 หมื่นคน ในจำนวนนี้เป็นผู้ที่ปัจจุบันอาศัยอยู่ในภาคกลางมากที่สุด 8.88 พันคน (คิดเป็นอัตราการย้ายถิ่น ร้อยละ 0.05) รองลงมาคือภาคใต้ 6.56 พันคน (ร้อยละ 0.07) ภาคเหนือ 4.58 พันคน (ร้อยละ 0.04) และภาคตะวันออกเฉียงเหนือ 4.02 พันคน (ร้อยละ 0.02)

แผนภูมิ 3.7 จำนวนผู้ย้ายถิ่นระหว่างประเทศ จำแนกตามภาคที่อยู่ปัจจุบันของผู้ย้ายถิ่น

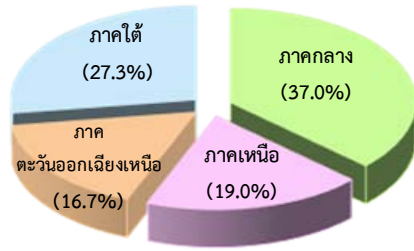

3.3.2.4 กระแสการย้ายถิ่น

กระแสการย้ายถิ่น คือการย้ายถิ่นระหว่างพื้นที่ เพื่อให้มีรายได้หรือความเป็นอยู่ที่ดีขึ้น การย้ายถิ่นส่วนมากจะเป็นการย้ายถิ่นจากพื้นที่ที่มีรายได้ต่ำไปสู่พื้นที่ที่มีโอกาสทางเศรษฐกิจที่มากกว่า ดังนั้น ผู้ที่อาศัยอยู่นอกเขตเทศบาล มีโอกาสที่จะย้ายถิ่นมากกว่าผู้ที่อาศัยในเขตเทศบาล ซึ่งสอดคล้องกับผลการสำรวจที่พบว่า การย้ายถิ่นออกจากรวมเขตเทศบาล มีสูงกว่าครึ่งหนึ่งของการย้ายถิ่นทั้งหมด (ร้อยละ 56.5) และเมื่อพิจารณาเป็นรายภาค พบว่า ผู้ที่ย้ายถิ่นจากกรุงเทพมหานครนั้น มีการย้ายถิ่นเข้าไปอาศัยอยู่ในเขตเทศบาลสูงกว่าย้ายถิ่นเข้าไปอาศัยอยู่นอกเขตเทศบาล (ร้อยละ 64.7 และร้อยละ 35.3 ตามลำดับ) สำหรับภาคตะวันออกเฉียงเหนือ และภาคเหนือ มีการย้ายถิ่นออกจากรวมเขตเทศบาลสูงกว่าการย้ายถิ่นออกจากรวมเขตเทศบาลอย่างเห็นได้ชัด (ร้อยละ 80.2 และร้อยละ 60.6 ตามลำดับ)

แผนภูมิ 3.8 ร้อยละของผู้ย้ายถิ่น จำแนกตามกระแสของการย้ายถิ่นและภาคที่อยู่ในปัจจุบัน

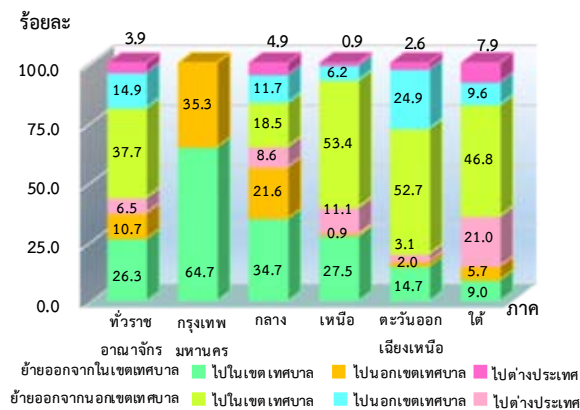

3.3.2.5 รูปแบบการย้ายถิ่น

เมื่อพิจารณารูปแบบการย้ายถิ่นพบว่า ส่วนใหญ่ผู้ย้ายถิ่นจะย้ายถิ่นมาคนเดียว (ร้อยละ 47.0) และเมื่อพิจารณาตามรูปแบบการย้ายถิ่นเป็นรายภาค พบว่า ภาคตะวันออกเฉียงเหนือมีผู้ที่ย้ายถิ่นที่ย้ายมาคนเดียวมากที่สุด (ร้อยละ 58.5) ภาคเหนือเป็นภาคที่ผู้ย้ายถิ่นย้ายมาคนเดียว (ร้อยละ 56.1) และภาคกลางเป็นภาคที่ผู้ย้ายถิ่นส่วนใหญ่ย้ายมาทั้งครัวเรือน (ร้อยละ 46.2)

แผนภูมิ 3.9 ร้อยละของผู้ย้ายถิ่น จำแนกตามรูปแบบการย้ายถิ่น

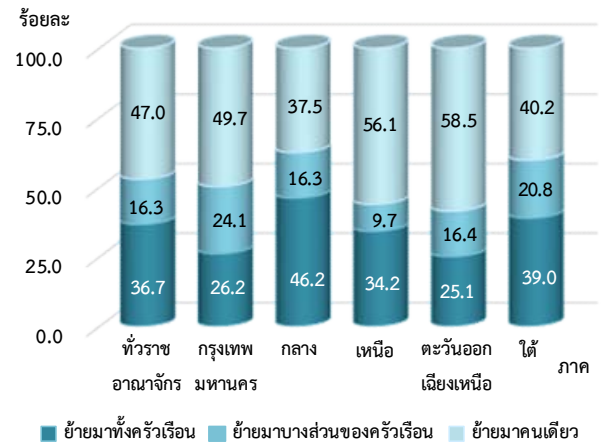

3.3.2.6 การย้ายถิ่นสุทธิ

เมื่อพิจารณาเฉพาะการย้ายระหว่างภาคภายในประเทศ พบว่า การย้ายถิ่นสุทธิของกรุงเทพมหานคร มีผลเป็นบวก ซึ่งหมายความว่า จำนวนผู้ย้ายถิ่นเข้าสู่ภาคดังกล่าวมีมากกว่าจำนวนผู้ย้ายถิ่นออก ส่วนภาคกลาง ภาคเหนือ ภาคตะวันออกเฉียงเหนือ และภาคใต้ มีทิศทางตรงกันข้าม คือมีผลเป็นลบ แสดงว่ามีจำนวนผู้ย้ายถิ่นออกมากกว่าผู้ย้ายถิ่นเข้า

ตาราง 3.8 จำนวนผู้ย้ายถิ่นสุทธิ จำแนกตามภาคที่อยู่ในปัจจุบัน

หน่วย : พันคน

| ภาคที่อยู่ในปัจจุบัน | ผู้ย้ายถิ่น เข้า | ผู้ย้ายถิ่น ออก | ผู้ย้ายถิ่น สุทธิ |
|----------------------|---------------------|--------------------|----------------------|
| รวม | 207.1 | 400.8 | -193.7 |
| กรุงเทพมหานคร | 32.5 | 0.0 | 32.5 |
| กลาง | 58.5 | 153.6 | -95.1 |
| เหนือ | 33.6 | 82.9 | -49.4 |
| ตะวันออกเฉียงเหนือ | 66.5 | 75.9 | -9.4 |
| ใต้ | 16.1 | 88.3 | -72.2 |

3.3.3 สาเหตุของการย้ายถิ่น

จากการสำรวจ พบว่า สาเหตุส่วนใหญ่ของการย้ายถิ่น คือด้านครอบครัว (ร้อยละ 38.0) รองลงมาคือ ด้านการงาน (ร้อยละ 33.2) โดยพบว่าเพศชายและเพศหญิง จะย้ายด้วยสาเหตุด้านครอบครัวมากกว่า ย้ายด้วยสาเหตุย้ายด้านการงาน ที่อยู่อาศัย ด้านการศึกษา และด้านสุขภาพ

แผนภูมิ 3.10 ร้อยละของผู้ย้ายถิ่น จำแนกตามสาเหตุของการย้ายถิ่นและเพศ

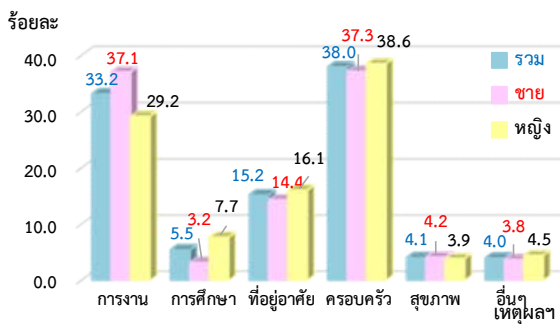

3.3.4 การส่งเงินหรือสิ่งของ ของผู้ย้ายถิ่น

จากผลการสำรวจพบว่า นับตั้งแต่ผู้ย้ายถิ่นย้ายเข้ามาอยู่ในเทศบาล/อบต. ที่อยู่ปัจจุบันนั้น ผู้ย้ายถิ่นร้อยละ 24.8 ได้ส่งเงิน/สิ่งของไปยังเทศบาลอื่น/อบต.อื่น/ประเทศอื่น โดยกรุงเทพมหานครมีสัดส่วนของการส่งที่สูงที่สุด (ร้อยละ 50.7) รองลงมาคือภาคกลาง ภาคใต้ ภาคเหนือ และภาคตะวันออกเฉียงเหนือ ตามลำดับ

แผนภูมิ 3.11 ร้อยละของผู้ย้ายถิ่นที่ส่งเงิน/สิ่งของ จำแนกตามภาคที่อยู่ในปัจจุบัน

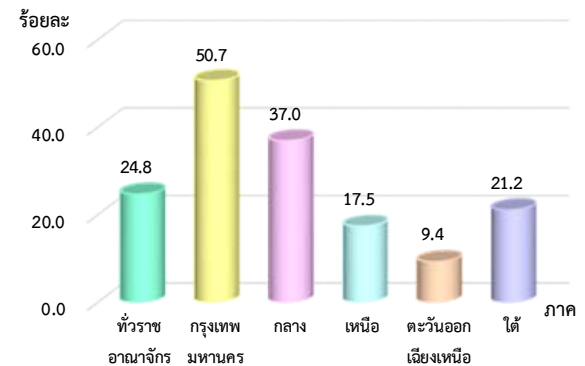

3.3.4.1 ประเภทของสิ่งของที่ส่ง

สำหรับประเภทของสิ่งของที่ส่งนั้น เมื่อพิจารณาตามภาคที่อยู่ในปัจจุบัน พบว่า ทุกภาคมีสัดส่วนของการส่งเงินอย่างเดียวมากที่สุด รองลงมาคือส่งทั้งเงินและสิ่งของ สำหรับภาคที่อยู่ของผู้ส่งที่มีสัดส่วนของการส่งเงินอย่างเดียวสูงที่สุดคือกรุงเทพมหานคร (ร้อยละ 87.8) และน้อยที่สุดคือ ภาคตะวันออกเฉียงเหนือ (ร้อยละ 67.8)

แผนภูมิ 3.12 ร้อยละของผู้ย้ายถิ่น จำแนกตามประเภทของสิ่งของที่ส่ง และภาคที่อยู่ของผู้ส่ง (ปัจจุบัน)



3.3.4.2 ผู้รับเงิน/สิ่งของปลายทาง

สำหรับผู้รับเงิน/สิ่งของปลายทางนั้น พบว่า ผู้ย้ายถิ่น ส่งเงิน/สิ่งของให้บิดา/มารดาสูงที่สุดคือ ร้อยละ 76.1 รองลงมาคือ ส่งให้บุตรและสามี/ภรรยา ร้อยละ 17.2 และ 6.1 ตามลำดับ

ตาราง 3.9 ร้อยละของผู้รับเงิน/สิ่งของปลายทาง จำแนกตามภาคที่อยู่ของผู้ส่ง (ปัจจุบัน)

| ผู้รับ | รวม | ภาคที่อยู่ของผู้ส่ง (ปัจจุบัน) | | | | |
|--------------|-------|--------------------------------|-------|-------|------------------------|-------|
| | | กทม. | กลาง | เหนือ | ตะวันออก เฉียงเหนือ | ใต้ |
| รวม | 100.0 | 100.0 | 100.0 | 100.0 | 100.0 | 100.0 |
| บิดา / มารดา | 76.1 | 60.4 | 78.3 | 76.8 | 80.6 | 75.9 |
| สามี / ภรรยา | 6.1 | 9.9 | 5.5 | 6.4 | 6.0 | 5.5 |
| บุตร | 17.2 | 25.3 | 16.2 | 15.5 | 13.4 | 18.6 |
| ญาติ | 0.6 | 4.4 | - | 1.3 | - | - |

3.3.4.3 การใช้เงินและสิ่งของที่ส่งไป

สำหรับผู้รับเงิน/สิ่งของปลายทางนั้นพบว่า ผู้รับเงิน/สิ่งของส่วนใหญ่ใช้เพื่อเป็นค่าใช้จ่ายในชีวิตประจำวันร้อยละ 90.3 รองลงมา เพื่อเป็นทุนการศึกษาร้อยละ 4.6 เพื่อชำระหนี้สิน ร้อยละ 3.1 ที่เหลือเป็นไม่ทราบ

แผนภูมิ 3.13 ร้อยละของผู้รับเงิน/สิ่งของปลายทาง จำแนกตามการใช้เงินและสิ่งของที่ได้รับ



3.3.5 การรับเงินหรือสิ่งของ ของผู้ย้ายถิ่น

จากผลการสำรวจ พบว่า นับตั้งแต่ผู้ย้ายถิ่นย้ายเข้ามาอยู่เทศบาล/อบต.ที่อยู่ปัจจุบันนั้นผู้ย้ายถิ่นร้อยละ 15.8 ได้รับเงิน/สิ่งของจากเทศบาลอื่น/อบต.อื่น/ประเทศอื่น และกรุงเทพมหานคร มีสัดส่วนของการรับสูงที่สุด รองลงมาคือ ภาคเหนือ และภาคตะวันออกเฉียงเหนือ

แผนภูมิ 3.14 ร้อยละของผู้ย้ายถิ่นที่รับเงิน/สิ่งของ จำแนกตามภาคที่อยู่ปัจจุบัน

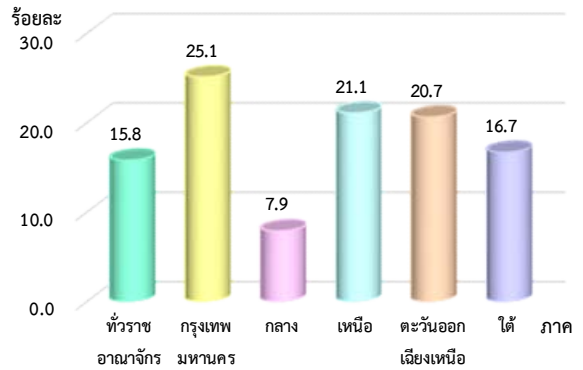

3.3.5.1 ประเภทของสิ่งของที่ได้รับ

สำหรับประเภทของสิ่งของที่ได้รับนั้นเมื่อพิจารณาตามภาคที่อยู่ปัจจุบัน พบว่า ส่วนใหญ่ทุกภาคมีสัดส่วนของการได้รับเฉพาะเงินอย่างเดียว ยกเว้นภาคเหนือที่ส่วนใหญ่ได้รับทั้งเงินและสิ่งของ สำหรับภาคที่อยู่ของผู้รับที่มีสัดส่วนของการรับเงินอย่างเดียวสูงที่สุดคือกรุงเทพมหานคร (ร้อยละ 65.9) รองลงมาคือ ภาคตะวันออกเฉียงเหนือ (ร้อยละ 56.3) ภาคใต้ (ร้อยละ 55.5) และภาคกลาง (ร้อยละ 52.3)

แผนภูมิ 3.15 ร้อยละของผู้ย้ายถิ่น จำแนกตามประเภทของสิ่งที่ได้รับ และภาคที่อยู่ของผู้รับ (ปัจจุบัน)

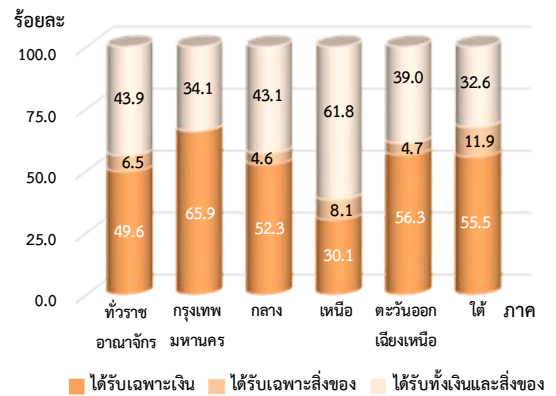

3.3.5.2 ผู้ส่งเงิน/สิ่งของต้นทาง

สำหรับผู้ส่งเงิน/สิ่งของต้นทางนั้นพบว่า ผู้ย้ายถิ่นรับเงิน/สิ่งของจากบิดา/มารดา ร้อยละ 63.1 รองลงมาคือ รับเงินจากสามี/ภรรยา และบุตร ร้อยละ 15.3 และ 7.3 ตามลำดับ

ตาราง 3.10 ร้อยละของผู้ส่งเงิน/สิ่งของต้นทาง จำแนกตามภาคที่อยู่ของผู้รับ (ปัจจุบัน)

| ผู้ส่ง | รวม | ภาคที่อยู่ของผู้รับ (ปัจจุบัน) | | | | ได้ เฉียงเหนือ |
|------------|-------|--------------------------------|-------|-------|----------|-------------------|
| | | กทม. | กลาง | เหนือ | ตะวันออก | |
| รวม | 100.0 | 100.0 | 100.0 | 100.0 | 100.0 | 100.0 |
| บิดา/มารดา | 63.1 | 41.7 | 66.5 | 70.3 | 75.3 | 39.4 |
| สามี/ภรรยา | 15.3 | - | 4.8 | 23.5 | 12.2 | 25.8 |
| บุตร | 7.3 | 3.6 | 10.5 | 4.7 | 10.3 | 4.6 |
| ญาติ | 2.7 | 5.3 | 6.3 | 1.5 | - | 4.3 |
| อื่น ๆ | 11.6 | 49.4 | 11.9 | - | 2.2 | 25.9 |

3.3.5.3 การใช้เงินและสิ่งของที่ได้รับ

สำหรับผู้รับเงิน/สิ่งของปลายทางนั้นพบว่า ผู้รับเงิน/สิ่งของส่วนใหญ่ใช้เพื่อเป็นค่าใช้จ่ายในชีวิตประจำวันร้อยละ 80.3 รองลงมาใช้เพื่อเป็นทุนการศึกษาร้อยละ 18.2 ใช้เพื่อลงทุนทำธุรกิจร้อยละ 1.0 และที่เหลือเป็นอื่น ๆ

แผนภูมิ 3.16 ร้อยละของผู้ส่งเงิน/สิ่งของต้นทาง จำแนกตามการใช้เงินและสิ่งของที่ได้รับ

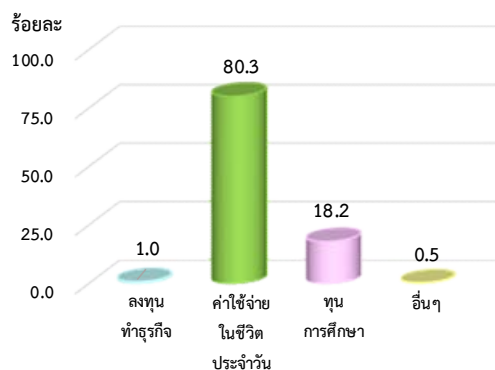

ภาคผนวก ก

แผนการเลือกตัวอย่าง

1. แผนการเลือกตัวอย่าง

แผนการสุ่มตัวอย่างที่ใช้เป็นแบบ Stratified Two – Stage Sampling โดยมีจังหวัดเป็นสตราตัม เขตแดนนับตัวอย่าง (ในเขตเทศบาล และนอกเขตเทศบาล) เป็นหน่วยตัวอย่างชั้นที่หนึ่ง คริวเรือนส่วนบุคคล และสมาชิกในคริวเรือนกลุ่มบุคคลประเภทคนงาน เป็นหน่วยตัวอย่างชั้นที่สอง

การจัดสตราตัม

จังหวัดเป็นสตราตัม ซึ่งมีทั้งสิ้น 77 สตราตัม และในแต่ละสตราตัม ได้ทำการแบ่งออกเป็น 2 สตราตัมย่อย ตามลักษณะการปกครองของกรมการปกครอง คือ ในเขตเทศบาล และนอกเขตเทศบาล

การเลือกตัวอย่างชั้นที่หนึ่ง

จากแต่ละสตราตัมย่อย หรือแต่ละเขตการปกครอง ได้ทำการเลือกเขตแดนนับตัวอย่าง อย่างอิสระต่อกัน โดยให้ความน่าจะเป็นในการเลือกเป็นปฏิภาคกับจำนวนคริวเรือนของเขตแดนนับตัวอย่างนั้น ๆ ได้จำนวนตัวอย่างทั้งสิ้น 5,970 เขตแดนนับตัวอย่าง จากทั้งสิ้นจำนวน 127,460 เขตแดนนับตัวอย่าง ซึ่งกระจายไปตามภาค และเขตการปกครอง เป็นดังนี้

| ภาค | รวม | ในเขตเทศบาล | นอกเขตเทศบาล |
|-----------------------------|--------------|--------------|--------------|
| กรุงเทพมหานคร | 300 | 300 | - |
| กลาง (ยกเว้น กรุงเทพมหานคร) | 1,902 | 900 | 1,002 |
| เหนือ | 1,278 | 630 | 648 |
| ตะวันออกเฉียงเหนือ | 1,476 | 732 | 744 |
| ใต้ | 1,014 | 498 | 516 |
| รวมทั้งราชอาณาจักร | 5,970 | 3,060 | 2,910 |

การเลือกตัวอย่างขั้นที่สอง

ในขั้นนี้เป็นการเลือกครัวเรือนตัวอย่างจากครัวเรือนส่วนบุคคลทั้งสิ้น ในบัญชีรายชื่อครัวเรือน ซึ่งได้จากการนับจุดในแต่ละเขตงานนับตัวอย่าง ด้วยวิธีการสุ่มแบบมีระบบ โดยกำหนดขนาดตัวอย่างเป็นดังนี้ คือ

ในเขตเทศบาล : กำหนด 16 ครัวเรือนตัวอย่าง ต่อเขตงานนับตัวอย่าง

นอกเขตเทศบาล : กำหนด 12 ครัวเรือนตัวอย่าง ต่อเขตงานนับตัวอย่าง

ก่อนที่จะทำการเลือกครัวเรือนตัวอย่าง ได้มีการจัดเรียงรายชื่อครัวเรือนส่วนบุคคลใหม่ตามขนาดครัวเรือน ซึ่งวัดด้วยจำนวนสมาชิกในครัวเรือน

ในกรณีของครัวเรือนกลุ่มบุคคลประเภทคนงาน ในขั้นนี้เป็นการเลือกสมาชิกตัวอย่างจากครัวเรือนกลุ่มบุคคลประเภทคนงานทุกครัวเรือนในแต่ละเขตงานนับตัวอย่าง ด้วยวิธีการสุ่มแบบมีระบบ

จำนวนครัวเรือนส่วนบุคคลตัวอย่างทั้งสิ้นที่ต้องทำการเจงนับ จำแนกตามภาค และเขตการปกครองเป็นดังนี้คือ

| ภาค | รวม | ในเขตเทศบาล | นอกเขตเทศบาล |
|-----------------------------|---------------|---------------|---------------|
| กรุงเทพมหานคร | 4,800 | 4,800 | - |
| กลาง (ยกเว้น กรุงเทพมหานคร) | 26,424 | 14,400 | 12,024 |
| เหนือ | 17,856 | 10,080 | 7,776 |
| ตะวันออกเฉียงเหนือ | 20,640 | 11,712 | 8,928 |
| ใต้ | 14,160 | 7,968 | 6,192 |
| รวมทั้งราชอาณาจักร | 83,880 | 48,960 | 34,920 |

2. วิธีการประมาณผล (ระดับจังหวัด)

การเสนอผลของการสำรวจได้เสนอผลการสำรวจในระดับจังหวัด ส่วนในระดับภาค คือ กรุงเทพมหานคร ภาคกลาง (ยกเว้นกรุงเทพมหานคร) ภาคเหนือ ภาคตะวันออกเฉียงเหนือ และภาคใต้ นั้น ได้เสนอผลในระดับเขตการปกครอง คือ ในเขตเทศบาล และนอกเขตเทศบาล

ในการประมาณค่า กำหนดให้

$$\begin{aligned} g &= 1, 2, 3, \dots, 20 && \text{(หมวดอายุ - เพศ)} \\ k &= 1, 2, 3, \dots, m_{hij} && \text{(ชมรมอาคาร / หมู่บ้านตัวอย่าง)} \\ j &= 1, 2 && \text{(เขตการปกครอง)} \\ i &= 1, 2, 3, \dots, A_h && \text{(จังหวัด)} \\ h &= 1, 2, 3, 4, 5 && \text{(ภาค)} \end{aligned}$$

การประมาณค่ายอดรวม

1. สูตรการประมาณค่ายอดรวมที่ปรับแล้วของจำนวนประชากรที่มีลักษณะที่ต้องการศึกษา X หมวดอายุ - เพศ g เขตการปกครอง j จังหวัด i ภาค h คือ

$$x''_{ghij} = \frac{x'_{ghij}}{y'_{ghij}} Y_{ghij} = r_{ghij} Y_{ghij} \dots\dots\dots(1)$$

โดยที่

- x'_{ghij} คือ ค่าประมาณยอดรวมโดยปกติจากการเลือกตัวอย่างสองขั้นตอน ของจำนวนประชากรทั้งสิ้นที่มีลักษณะที่ต้องการศึกษา X สำหรับหมวดอายุ - เพศ g เขตการปกครอง j จังหวัด i ภาค h
- y'_{ghij} คือ ค่าประมาณยอดรวมโดยปกติจากการเลือกตัวอย่างสองขั้นตอน ของจำนวนประชากรทั้งสิ้น สำหรับหมวดอายุ - เพศ g เขตการปกครอง j จังหวัด i ภาค h
- Y_{ghij} ^{1/} คือ ค่าประมาณจำนวนประชากรทั้งสิ้นที่ได้จากการคาดประมาณประชากรของประเทศไทย สำหรับหมวดอายุ - เพศ g เขตการปกครอง j จังหวัด i ภาค h
- r_{ghij} คือ อัตราส่วนของค่าประมาณจำนวนประชากรทั้งสิ้นที่มีลักษณะที่ต้องการศึกษา X กับค่าประมาณจำนวนประชากรทั้งสิ้น สำหรับหมวดอายุ - เพศ g เขตการปกครอง j จังหวัด i ภาค h

1/ การคาดประมาณประชากรของประเทศไทย พ.ศ. 2553 - 2583 สำนักงานคณะกรรมการพัฒนาการเศรษฐกิจและสังคมแห่งชาติ แผนพัฒนาเศรษฐกิจและสังคมแห่งชาติ ฉบับที่ 11 (กุมภาพันธ์ 2556)

สูตรการคำนวณค่าประมาณยอดรวมโดยปกติ จากการเลือกตัวอย่างสองขั้นตอน คือ

$$i) x'_{1hijg} = \frac{1}{m_{hij}} \sum_{k=1}^{m_{hij}} \frac{1}{P_{hijk}} \frac{N_{hijk}}{n_{hijk}} x_{1hijkg} \dots\dots\dots(2)$$

โดยที่

x_{1hijkg} คือ จำนวนประชากรที่เจงนับได้ทั้งสิ้น ที่มีลักษณะที่ต้องการศึกษา X ในหมวดอายุ - เพศ g ชุมรุมอาคาร / หมู่บ้านตัวอย่าง k เขตการปกครอง j จังหวัด i ภาค h

N_{hijk} คือ จำนวนครัวเรือนที่นับจดได้ทั้งสิ้น ในชุมรุมอาคาร / หมู่บ้านตัวอย่าง k เขตการปกครอง j จังหวัด i ภาค h

n_{hijk} คือ จำนวนครัวเรือนตัวอย่างทั้งสิ้น ในชุมรุมอาคาร / หมู่บ้านตัวอย่าง k เขตการปกครอง j จังหวัด i ภาค h

P_{hijk} คือ โอกาสในการเลือกชุมรุมอาคาร / หมู่บ้านตัวอย่าง k เขตการปกครอง j จังหวัด i ภาค h

m_{hij} คือ จำนวนชุมรุมอาคาร / หมู่บ้านตัวอย่างทั้งสิ้น ในเขตการปกครอง j จังหวัด i ภาค h

$$ii) y'_{1hijg} = \frac{1}{m_{hij}} \sum_{k=1}^{m_{hij}} \frac{1}{P_{hijk}} \frac{N_{hijk}}{n_{hijk}} y_{1hijkg} \dots\dots\dots(3)$$

โดยที่

y_{1hijkg} คือ จำนวนประชากรที่เจงนับได้ทั้งสิ้น ในหมวดอายุ - เพศ g ชุมรุมอาคาร/ หมู่บ้านตัวอย่าง k เขตการปกครอง j จังหวัด i ภาค h

2. สูตรการประมาณค่ายอดรวมที่ปรับแล้วของจำนวนประชากร ที่มีลักษณะที่ต้องการศึกษา X สำหรับเขตการปกครอง j จังหวัด i ภาค h คือ

$$x''_{1hij} = \sum_{g=1}^{26} x''_{1hijg} \dots\dots\dots(4)$$

3. สูตรการประมาณค่ายอดรวมที่ปรับแล้วของจำนวนประชากร ที่มีลักษณะที่ต้องการศึกษา X สำหรับ หมวดอายุ - เพศ g จังหวัด i ภาค h คือ

$$x''_{1hig} = \sum_{j=1}^2 x''_{1hijg} \dots\dots\dots(5)$$

4. สูตรการประมาณค่ายอดรวมที่ปรับแล้วของจำนวนประชากร ที่มีลักษณะที่ต้องการศึกษา X สำหรับจังหวัด i ภาค h คือ

$$x''_{1hi} = \sum_{j=1}^2 x''_{1hij} = \sum_{g=1}^{26} x''_{1hig} \quad \dots\dots\dots (6)$$

5. สูตรการประมาณค่ายอดรวมที่ปรับแล้วของจำนวนประชากร ที่มีลักษณะที่ต้องการศึกษา X สำหรับหมวดอายุ - เพศ g เขตการปกครอง j ภาค h คือ

$$x''_{1hfg} = \sum_{i=1}^{A_h} x''_{1hifg} \quad \dots\dots\dots (7)$$

โดยที่

$$A_h \text{ คือ จำนวนจังหวัดทั้งสิ้น ในภาค } h \text{ และ } \sum_{h=1}^5 A_h = 76$$

6. สูตรการประมาณค่ายอดรวมที่ปรับแล้วของจำนวนประชากร ที่มีลักษณะที่ต้องการศึกษา X สำหรับเขตการปกครอง j ภาค h คือ

$$x''_{1hj} = \sum_{i=1}^{A_h} x''_{1hij} = \sum_{g=1}^{26} x''_{1hfg} \quad \dots\dots\dots (8)$$

7. สูตรการประมาณค่ายอดรวมที่ปรับแล้ว ของจำนวนประชากร ที่มีลักษณะที่ต้องการศึกษา X สำหรับหมวดอายุ - เพศ g ภาค h คือ

$$x''_{1hfg} = \sum_{i=1}^{A_h} x''_{1hifg} = \sum_{j=1}^2 x''_{1hifgj} \quad \dots\dots\dots (9)$$

8. สูตรการประมาณค่ายอดรวมที่ปรับแล้วของจำนวนประชากร ที่มีลักษณะที่ต้องการศึกษา X สำหรับภาค h คือ

$$x''_{1h} = \sum_{i=1}^{A_h} x''_{1hi} = \sum_{j=1}^2 x''_{1hj} = \sum_{g=1}^{26} x''_{1hg} \quad \dots\dots\dots (10)$$

9. สูตรการประมาณค่ายอดรวมที่ปรับแล้วของจำนวนประชากร ที่มีลักษณะที่ต้องการศึกษา X สำหรับเขตการปกครอง j ทั่วประเทศ คือ

$$x''_{1j} = \sum_{h=1}^5 x''_{1hj} \quad \dots\dots\dots (11)$$

10. สูตรการประมาณค่ายอดรวมที่ปรับแล้วของจำนวนประชากร ที่มีลักษณะที่ต้องการศึกษา X สำหรับหมวดอายุ - เพศ g ทั่วราชอาณาจักร คือ

$$x''_{1l} = \sum_{h=1}^5 x''_{1hg} \dots\dots\dots (12)$$

11. สูตรการประมาณค่ายอดรวมที่ปรับแล้วของจำนวนประชากร ที่มีลักษณะที่ต้องการศึกษา X สำหรับ ทั่วราชอาณาจักร คือ

$$x''_l = \sum_{h=1}^5 x''_{lh} = \sum_{j=1}^2 x''_{lj} = \sum_{g=1}^{26} x''_{lg} \dots\dots\dots (13)$$

การประมาณค่าความแปรปรวนของค่าประมาณยอดรวม

1. สูตรการประมาณค่าความแปรปรวนของ x''_{1hijg} คือ

$$\hat{V}(x''_{1hijg}) = \left[\frac{Y_{1hijg}}{y'_{1hijg}} \right]^2 \frac{1}{m_{hij}(m_{hij}-1)} \sum_{k=1}^{m_{hij}} z_{1hijkg}^2 \dots\dots\dots (14)$$

โดยที่

$$z'_{1hijkg} = x'_{1hijkg} - \bar{y}_{1hijg}$$

$$x'_{1hijkg} = \frac{1}{P_{hij}} \frac{N_{hijk}}{n_{hijk}} x_{1hijkg}$$

$$y'_{1hijkg} = \frac{1}{P_{hij}} \frac{N_{hijk}}{n_{hijk}} y_{1hijkg}$$

2. สูตรการประมาณค่าความแปรปรวนของ x''_{1hij} คือ

$$\hat{V}(x''_{1hij}) = \sum_{g=1}^{26} \hat{V}(x''_{1hijg}) \dots\dots\dots (15)$$

3. สูตรการประมาณค่าความแปรปรวนของ x''_{1hig} คือ

$$\hat{V}(x''_{1hig}) = \sum_{j=1}^2 \hat{V}(x''_{1hijg}) \dots\dots\dots (16)$$

4. สูตรการประมาณค่าความแปรปรวนของ \mathbf{x}_{1hi}'' คือ

$$\hat{V}(x_{1hi}'') = \sum_{j=1}^2 \hat{V}(x_{1hij}'') = \sum_{g=1}^{26} \hat{V}(x_{1hig}'') \quad \dots\dots\dots (17)$$

5. สูตรการประมาณค่าความแปรปรวนของ \mathbf{x}_{1hij}'' คือ

$$\hat{V}(x_{1hij}'') = \sum_{i=1}^{A_h} \hat{V}(x_{1hij}'') \quad \dots\dots\dots (18)$$

6. สูตรการประมาณค่าความแปรปรวนของ \mathbf{x}_{1hj}'' คือ

$$\hat{V}(x_{1hj}'') = \sum_{i=1}^{A_h} \hat{V}(x_{1hij}'') = \sum_{g=1}^{26} \hat{V}(x_{1hig}'') \quad \dots\dots\dots (19)$$

7. สูตรการประมาณค่าความแปรปรวนของ \mathbf{x}_{1hg}'' คือ

$$\hat{V}(x_{1hg}'') = \sum_{i=1}^{A_h} \hat{V}(x_{1hig}'') = \sum_{j=1}^2 \hat{V}(x_{1hij}'') \quad \dots\dots\dots (20)$$

8. สูตรการประมาณค่าความแปรปรวนของ \mathbf{x}_{1h}'' คือ

$$\hat{V}(x_{1h}'') = \sum_{i=1}^{A_h} \hat{V}(x_{1hi}'') = \sum_{j=1}^2 \hat{V}(x_{1hj}'') = \sum_{g=1}^{26} \hat{V}(x_{1hg}'') \quad \dots\dots\dots (21)$$

9. สูตรการประมาณค่าความแปรปรวนของ \mathbf{x}_{1j}'' คือ

$$\hat{V}(x_{1j}'') = \sum_{h=1}^5 \hat{V}(x_{1hj}'') \quad \dots\dots\dots (22)$$

10. สูตรการประมาณค่าความแปรปรวนของ \mathbf{x}_{1g}'' คือ

$$\hat{V}(x_{1g}'') = \sum_{h=1}^5 \hat{V}(x_{1hg}'') \quad \dots\dots\dots (23)$$

11. สูตรการประมาณค่าความแปรปรวนของ \mathbf{x}_1'' คือ

$$\hat{V}(x_1'') = \sum_{h=1}^5 \hat{V}(x_{1h}'') = \sum_{j=1}^2 \hat{V}(x_{1j}'') = \sum_{g=1}^{26} \hat{V}(x_{1g}'') \quad \dots\dots\dots (24)$$

การประมาณค่าสัมประสิทธิ์ของความแปรผันของค่าประมาณยอดรวม

1. สูตรการประมาณค่าสัมประสิทธิ์ของความแปรผันของ x''_{1hijg} คือ

$$cv(x''_{1hijg}) = \frac{\sqrt{\hat{V}(x''_{1hijg})}}{x''_{1hijg}} \times 100 \% \quad \dots\dots\dots (25)$$

2. สูตรการประมาณค่าสัมประสิทธิ์ของความแปรผันของ x''_{1hij} คือ

$$cv(x''_{1hij}) = \frac{\sqrt{\hat{V}(x''_{1hij})}}{x''_{1hij}} \times 100 \% \quad \dots\dots\dots (26)$$

3. สูตรการประมาณค่าสัมประสิทธิ์ของความแปรผันของ x''_{1hig} คือ

$$cv(x''_{1hig}) = \frac{\sqrt{\hat{V}(x''_{1hig})}}{x''_{1hig}} \times 100 \% \quad \dots\dots\dots (27)$$

4. สูตรการประมาณค่าสัมประสิทธิ์ของความแปรผันของ x''_{1hi} คือ

$$cv(x''_{1hi}) = \frac{\sqrt{\hat{V}(x''_{1hi})}}{x''_{1hi}} \times 100 \% \quad \dots\dots\dots (28)$$

5. สูตรการประมาณค่าสัมประสิทธิ์ของความแปรผันของ x''_{1hfg} คือ

$$cv(x''_{1hfg}) = \frac{\sqrt{\hat{V}(x''_{1hfg})}}{x''_{1hfg}} \times 100 \% \quad \dots\dots\dots (29)$$

6. สูตรการประมาณค่าสัมประสิทธิ์ของความแปรผันของ x''_{1hj} คือ

$$cv(x''_{1hj}) = \frac{\sqrt{\hat{V}(x''_{1hj})}}{x''_{1hj}} \times 100 \% \quad \dots\dots\dots (30)$$

7. สูตรการประมาณค่าสัมประสิทธิ์ของความแปรผันของ x''_{1hg} คือ

$$cv(x''_{1hg}) = \frac{\sqrt{\hat{V}(x''_{1hg})}}{x''_{1hg}} \times 100 \% \quad \dots\dots\dots (31)$$

8. สูตรการประมาณค่าสัมประสิทธิ์ของความแปรผันของ x_{1h}'' คือ

$$cv(x_{1h}'') = \frac{\sqrt{\hat{V}(x_{1h}'')}}{x_{1h}''} \times 100 \% \quad \dots\dots\dots (32)$$

9. สูตรการประมาณค่าสัมประสิทธิ์ของความแปรผันของ x_{1j}'' คือ

$$cv(x_{1j}'') = \frac{\sqrt{\hat{V}(x_{1j}'')}}{x_{1j}''} \times 100 \% \quad \dots\dots\dots (33)$$

10. สูตรการประมาณค่าสัมประสิทธิ์ของความแปรผันของ x_{1g}'' คือ

$$cv(x_{1g}'') = \frac{\sqrt{\hat{V}(x_{1g}'')}}{x_{1g}''} \times 100 \% \quad \dots\dots\dots (34)$$

11. สูตรการประมาณค่าสัมประสิทธิ์ของความแปรผันของ x_1'' คือ

$$cv(x_1'') = \frac{\sqrt{\hat{V}(x_1'')}}{x_1''} \times 100 \% \quad \dots\dots\dots (35)$$

3. วิธีการเก็บรวบรวมข้อมูล

การสำรวจได้ดำเนินการพร้อมกันทั่วประเทศในระหว่างวันที่ 1 – 12 ของเดือนตุลาคม – ธันวาคม พ.ศ.2560 มีครัวเรือนที่ตกเป็นตัวอย่างทั้งสิ้น 83,880 ครัวเรือน เป็นครัวเรือนตัวอย่างในกรุงเทพมหานคร 4,800 ครัวเรือน ในเขตเทศบาล 48,960 ครัวเรือน และนอกเขตเทศบาล 34,920 ครัวเรือน สำหรับวิธีการเก็บรวบรวมข้อมูลใช้การสัมภาษณ์หัวหน้าครัวเรือน หรือสมาชิกในครัวเรือนที่ตกเป็นตัวอย่าง โดยพนักงานของสำนักงานสถิติแห่งชาติ

4. การปิดตัวเลข

ในตารางสถิติ ผลรวมของแต่ละจำนวนอาจไม่เท่ากับยอดรวม เนื่องจากข้อมูลแต่ละจำนวนได้มีการปิดเศษเป็นหลักพัน โดยอิสระจากกัน



สร้ง. 3
(แบบแจงนับ)

ภาคผนวก ข
แบบสอบถาม

การสำรวจการย้ายถิ่นของประชากร
ไตรมาสที่ 4 (ต.ค. - ธ.ค.) 2560

- 1. ภาค..... จังหวัด..... REG CW
AMP TM 1-3
- 2. อำเภอ/เขต..... ตำบล/แขวง..... 4-7
- 3. บ้านเลขที่..... ถนน..... ตรอก/ซอย.....
- 4. ในเขตเทศบาล EA..... นอกเขตเทศบาล EA..... หมู่ที่..... ชื่อหมู่บ้าน..... AREA EA VIL 8-11
- 5. ลำดับที่ EA ตัวอย่าง..... PSU_NO 12-13
- 6. ชุด EA ตัวอย่าง..... ชุดครัวเรือนตัวอย่าง..... เดือน..... พ.ศ..... EA_SET SAMSET MONTH_YR 14-17
- 7. ลำดับที่ครัวเรือนตัวอย่าง.....ประเภท(ส่วนบุคคล.....1 กลุ่มบุคคล(ระบุ)..... 2) HH_NO TYPE 18-19
- 8. จำนวนสมาชิกในครัวเรือน **ชั้นแจงนับ**..... คน MEMBERS 20-23
- 9. จำนวนสมาชิกในครัวเรือน **ชั้นนับจด**..... คน LISTING 24-26
- 10. ชื่อผู้ตอบสัมภาษณ์..... เป็นสมาชิกในครัวเรือน.....1 WHO 27-28
- ไม่เป็นสมาชิกในครัวเรือน.....2 160

11. ผลการแจงนับครัวเรือนตัวอย่างนี้ (บันทึกรหัส)

| ได้ข้อมูล | | รหัส | ไม่ได้ข้อมูล | | รหัส |
|--|----------------|------|------------------------------|------------------------|------|
| ชั้นนับจด | ชั้นแจงนับ | | ชั้นนับจด | ชั้นแจงนับ | |
| 1. เป็นครัวเรือนตัวอย่าง | | | เป็นครัวเรือนตัวอย่าง | ไปสามครั้งไม่พบ | |
| 1.1 มีครัวเรือนอาศัยอยู่ | แจงนับได้ | 11 | | ผู้ตอบสัมภาษณ์ | 21 |
| | รื้อถอน ไฟไหม้ | 12 | | ไม่ให้ความร่วมมือ | 22 |
| | เป็นบ้านว่าง | 13 | | หาบ้านไม่พบ | 23 |
| 2. ไม่เป็นครัวเรือนตัวอย่าง | | | | อื่น ๆ (ระบุ) | 24 |
| (ครัวเรือนใหม่อยู่แทน ครัวเรือนเดิมที่เป็นตัวอย่าง) | | 14 | | | |

ENUM 31-32

รหัสพนักงานแจงนับ

รหัสผู้ตรวจสอบ

| ตอนที่ 1 ลักษณะทั่วไปของสมาชิกในครัวเรือน | | | | | |
|---|---------------------|---|---|---|---|
| ลำดับที่ | ถามทุกคนในครัวเรือน | | | | ถามเฉพาะ ผู้มีอายุ 15 ปีขึ้นไป |
| | ชื่อ-นามสกุล | ความเกี่ยวพัน กับหัวหน้าครัวเรือน | เพศ | อายุ | สถานภาพสมรส |
| | | บ้านที่กรหัส หัวหน้าครัวเรือน.....1 ภรรยาหรือสามี.....2 บุตรที่ยังไม่สมรส.....3 บุตรที่สมรสแล้ว.....4 บุตรชาย บุตรสะใภ้.....5 บุตรของบุตร.....6 พ่อ แม่ พ่อตา แม่ยาย...7 ญาติอื่น ๆ8 ผู้อาศัย และคนรับใช้.....9 สมาชิกครัวเรือนกลุ่มบุคคล...0 | บ้านที่กรหัส ชาย.....1 หญิง.....2 | บ้านที่กรหัส (บ้านที่อายุเต็มปี ถ้าต่ำกว่า 1 ปี บ้านที่ " 00 ") ถ้าบันทึก 00 - 14 ปี ให้ข้ามไปถาม ตอนที่ 6 | บ้านที่กรหัส โสด.....1 สมรส.....2 ม่าย.....3 หย่า.....4 แยกกันอยู่.....5 เคยสมรสแต่ไม่ทราบ สถานภาพ.....6 |
| F1 | F2 | F3 | F4 | F5 | F6 |
| <input type="text"/> | | <input type="checkbox"/> | <input type="checkbox"/> | <input type="text"/> | <input type="checkbox"/> |
| <input type="text"/> | | <input type="checkbox"/> | <input type="checkbox"/> | <input type="text"/> | <input type="checkbox"/> |
| <input type="text"/> | | <input type="checkbox"/> | <input type="checkbox"/> | <input type="text"/> | <input type="checkbox"/> |
| <input type="text"/> | | <input type="checkbox"/> | <input type="checkbox"/> | <input type="text"/> | <input type="checkbox"/> |
| <input type="text"/> | | <input type="checkbox"/> | <input type="checkbox"/> | <input type="text"/> | <input type="checkbox"/> |
| <input type="text"/> | | <input type="checkbox"/> | <input type="checkbox"/> | <input type="text"/> | <input type="checkbox"/> |
| <input type="text"/> | | <input type="checkbox"/> | <input type="checkbox"/> | <input type="text"/> | <input type="checkbox"/> |

หมายเหตุ :

ตอนที่ 3 การทำงาน ถามเฉพาะผู้มีอายุตั้งแต่ 15 ปีขึ้นไป (ต่อ)

| ผู้เคยทำงานมาก่อน รหัส 1 ในสดมภ์ F21 | | ผู้มีงานทำหรือเคยทำงานมาก่อน (รหัส 1 ในสดมภ์ F11, F12, F21) (รหัส 1 หรือ 2 ในสดมภ์ F14) | | |
|--|---|---|--|--|
| | | อาชีพ | อุตสาหกรรม | สถานภาพการทำงาน |
| "สาเหตุที่ ... (ชื่อ) ... ออกจากงาน/หยุดทำงาน ครั้งสุดท้าย" บันทึกรหัส นายจ้างเลิก/หยุด/ปิดกิจการ.....1 หมดสัญญาจ้างแรงงาน.....2 ถูกให้ออก/ไล่ออก/ปลดออก.....3 ลาออก.....4 เลิก/หยุด/ปิดกิจการ.....5 หมดสัญญาจ้างงาน.....6 อื่น ๆ ระบุ.....7 (ถามต่อไป) | " ... (ชื่อ) ... ออกจากงาน/ หยุดทำงาน ครั้งสุดท้าย มานานเท่าใด" บันทึกรหัส ต่ำกว่า 1 เดือน...1 1 - 2.9 เดือน...2 3 - 5.9 เดือน...3 6 - 8.9 เดือน...4 9 - 11.9 เดือน...5 ตั้งแต่ 12 เดือน...6 (ถามต่อไป) | "... (ชื่อ) ... ทำงานอะไร" ผู้บันทึกรหัส 1 ในสดมภ์ F11 ให้บันทึกอาชีพและตำแหน่งหน้าที่ การงานที่มีชั่วโมงทำงานสูงสุดใน 7 วันก่อนวันสัมภาษณ์ ผู้บันทึกรหัส 1 ในสดมภ์ F12 ผู้บันทึกรหัส 1 หรือ 2 ใน F14 ให้บันทึกอาชีพปกติ ผู้บันทึกรหัส 1 ในสดมภ์ F21 ให้บันทึกอาชีพที่ทำครั้งสุดท้าย (ถามต่อไป) | " กิจกรรมหลักที่... (ชื่อ) ...ทำอยู่ เป็นกิจกรรมหรือผลคืออะไร " (ให้บันทึกประเภทของกิจการ ลักษณะงานให้ชัดเจน) | "... (ชื่อ) ...ทำงานในฐานะอะไร " บันทึกรหัส นายจ้าง.....1 ประกอบธุรกิจส่วนตัวโดยไม่มีลูกจ้าง.....2 ช่วยธุรกิจครัวเรือนโดยไม่ได้รับค่าจ้าง...3 ลูกจ้างรัฐบาล.....4 ลูกจ้างรัฐวิสาหกิจ.....5 ลูกจ้างเอกชน.....6 ผู้รับจ้างทำงานหลายเจ้า.....7 การรวมกลุ่ม.....8 (ถ้าบันทึกรหัส 1หรือ6 หรือ7 ถามต่อไป) (บันทึกรหัส 2, 3, 4, 5, 8 ข้ามไปถามสดมภ์ F28 ยกเว้นผู้บันทึก รหัส 1 ในสดมภ์ F21 ข้ามไปถามตอนที่ 6) |
| F22 | F23 | F24 | F25 | F26 |
| <input type="checkbox"/> | <input type="checkbox"/> | <input type="checkbox"/> | <input type="checkbox"/> | <input type="checkbox"/> |
| <input type="checkbox"/> | <input type="checkbox"/> | <input type="checkbox"/> | <input type="checkbox"/> | <input type="checkbox"/> |
| <input type="checkbox"/> | <input type="checkbox"/> | <input type="checkbox"/> | <input type="checkbox"/> | <input type="checkbox"/> |
| <input type="checkbox"/> | <input type="checkbox"/> | <input type="checkbox"/> | <input type="checkbox"/> | <input type="checkbox"/> |
| <input type="checkbox"/> | <input type="checkbox"/> | <input type="checkbox"/> | <input type="checkbox"/> | <input type="checkbox"/> |
| <input type="checkbox"/> | <input type="checkbox"/> | <input type="checkbox"/> | <input type="checkbox"/> | <input type="checkbox"/> |
| <input type="checkbox"/> | <input type="checkbox"/> | <input type="checkbox"/> | <input type="checkbox"/> | <input type="checkbox"/> |
| 64 | 65 | 66 | 70 | 75 |

| ตอนที่ 5 รายได้ของลูกจ้าง (ต่อ) | | |
|---|--|---|
| ผลประโยชน์ตอบแทนอื่น ๆ ที่เป็นตัวเงิน ผู้มีงานทำที่มีสถานภาพการทำงานเป็นลูกจ้างทุกประเภท ผู้ที่บันทึกรหัส 1 ในสดมภ์ F11, F12 รหัส 1 หรือ 2 ในสดมภ์ F14 และมีสถานภาพการทำงานเป็นรหัส 4 หรือ 5 หรือ 6 หรือ 7 ในสดมภ์ F26 | | |
| "ระหว่าง 30 วันก่อนวันสัมภาษณ์ ... (ชื่อ) ...นอกจากค่าจ้างที่ได้รับแล้ว ยังได้รับโบนัสหรือไม่" (ถ้าได้รับบันทึก จำนวนเงิน ชิดขวา | "ระหว่าง 30 วันก่อนวันสัมภาษณ์ ... (ชื่อ) ... นอกจากค่าจ้างที่ได้รับแล้ว ยังได้รับรายได้หรือผลประโยชน์อื่นที่ เป็นตัวเงิน หรือไม่" (ถ้าได้รับบันทึก จำนวนเงิน ถ้าไม่ได้รับบันทึก "0" ช่องขวาสุด) | |
| โบนัส | ค่าล่วงเวลาเดือนละ | เงินอื่น ๆ เดือนละ |
| F38 | F39 | F40 |
| <input style="width: 100%; height: 20px;" type="text"/> | <input style="width: 100%; height: 20px;" type="text"/> | <input style="width: 100%; height: 20px;" type="text"/> |
| <input style="width: 100%; height: 20px;" type="text"/> | <input style="width: 100%; height: 20px;" type="text"/> | <input style="width: 100%; height: 20px;" type="text"/> |
| <input style="width: 100%; height: 20px;" type="text"/> | <input style="width: 100%; height: 20px;" type="text"/> | <input style="width: 100%; height: 20px;" type="text"/> |
| <input style="width: 100%; height: 20px;" type="text"/> | <input style="width: 100%; height: 20px;" type="text"/> | <input style="width: 100%; height: 20px;" type="text"/> |
| <input style="width: 100%; height: 20px;" type="text"/> | <input style="width: 100%; height: 20px;" type="text"/> | <input style="width: 100%; height: 20px;" type="text"/> |
| <input style="width: 100%; height: 20px;" type="text"/> | <input style="width: 100%; height: 20px;" type="text"/> | <input style="width: 100%; height: 20px;" type="text"/> |

.....

| ตอนที่ 5 รายได้ของลูกจ้าง (ต่อ) | | | | |
|--|--|-------------------------|----------------------|---|
| ผลประโยชน์ตอบแทนอื่น ๆ ที่ไม่เป็นตัวเงิน ผู้มีงานทำที่มีสถานภาพการทำงานเป็นลูกจ้างทุกประเภท ผู้ที่บันทึกรหัส 1 ในสดมภ์ F11, F12 รหัส 1 หรือ 2 ในสดมภ์ F14 และมีสถานภาพการทำงานเป็นรหัส 4 หรือ 5 หรือ 6 หรือ 7 ในสดมภ์ F26 | | | | |
| "ในระหว่าง 30 วันก่อนวันสัมภาษณ์ ... (ชื่อ) นอกจากค่าจ้างที่ได้รับแล้ว ยังได้รับรายได้หรือผลประโยชน์อื่นที่ <u>ไม่เป็นตัวเงิน</u> หรือไม่" (ให้ประมาณเป็นจำนวนเงิน) (ถ้าได้รับบันทึก จำนวนเงิน ถ้าไม่ได้รับบันทึก "0" ช่องขวาสุด) | | | | "เป็นสมาชิก คนสุดท้าย ของครัวเรือน หรือไม่" |
| " อาหาร " | " เสื้อผ้า หรือ เครื่องแต่งกายอื่น ๆ " | " ที่อยู่อาศัย " | " อื่น ๆ " | |
| F41 | F42 | F43 | F44 | F45 |
| <input type="text"/> | <input type="text"/> | <input type="text"/> | <input type="text"/> | <input type="text"/> |
| <input type="text"/> | <input type="text"/> | <input type="text"/> | <input type="text"/> | <input type="text"/> |
| <input type="text"/> | <input type="text"/> | <input type="text"/> | <input type="text"/> | <input type="text"/> |
| <input type="text"/> | <input type="text"/> | <input type="text"/> | <input type="text"/> | <input type="text"/> |
| <input type="text"/> | <input type="text"/> | <input type="text"/> | <input type="text"/> | <input type="text"/> |
| <input type="text"/> | <input type="text"/> | <input type="text"/> | <input type="text"/> | <input type="text"/> |
| <input type="text"/> | <input type="text"/> | <input type="text"/> | <input type="text"/> | <input type="text"/> |

| ตอนที่ 6 การย้ายถิ่นของประชากร | | | | | | | | |
|---|---|---|--|--------------------------|--------------------------------------|---|--------------------------------------|--------------------------|
| ถามทุกคน | ถามเฉพาะ ผู้ที่บันทึก รหัส 3 ใน F46 | ถามเฉพาะ ผู้ที่บันทึก รหัส 4 ใน F46 | ถามทุกคน | | ถามเฉพาะ ผู้ที่บันทึกรหัส 1 ใน F3 | ถามทุกคน | | |
| "... (ชื่อ) ... มีชื่ออยู่ใน ทะเบียนบ้านนี้ หรือไม่" | "...ชื่อ... มีชื่อในทะเบียนบ้านที่ใด" | | "... (ชื่อ)... มีภูมิลำเนาอยู่ที่ใด" (ภูมิลำเนา หมายถึง สถานที่ที่ ครอบครัวเดิมของผู้ย้ายถิ่น ตั้งถิ่นฐานอยู่) (ตอบได้เพียง 1 สดมภ์) | | ลักษณะการครอบครอง ที่อยู่อาศัย | "... (ชื่อ)... มีสถานที่เกิด อยู่ที่ใด" | "... (ชื่อ)... มีสัญชาติ อะไร" | |
| | บ้านที่รหัส | | | | | | บ้านที่รหัส | |
| มีอยู่ที่บ้านหลังนี้1 | ถ้ามีชื่ออยู่ใน | ถ้ามีชื่ออยู่ใน | ถ้ามีภูมิลำเนา | ถ้ามีภูมิลำเนา | เป็นเจ้าของ : | ประเทศไทย | ต่างประเทศ | - ถ้ามีสัญชาติ |
| มีอยู่ที่อื่น | ทะเบียนบ้าน | ทะเบียนบ้าน | อยู่ในประเทศไทย | อยู่ต่างประเทศ | มีการเช่า1 | | | ในบันทึก "สัญชาติ" |
| จังหวัดนี้2 | ในประเทศไทย | ในต่างประเทศ | | | ไม่มีการเช่า2 | | | เช่น |
| จังหวัดอื่น3 | | | | | เช่าชื่อ3 | (ให้บันทึก) | (ให้บันทึก) | สัญชาติ ไทย |
| ไม่มีในประเทศไทย | (ให้บันทึก | (ให้บันทึก | (ให้บันทึก | (ให้บันทึก | เช่า4 | ชื่อจังหวัด | ชื่อประเทศ | รหัส 7 6 4 |
| แต่มีในประเทศอื่น4 | ชื่อจังหวัด | ชื่อประเทศ | ชื่อจังหวัด | ชื่อประเทศ | อยู่โดยไม่เสียค่าเช่า เพราะ | แล้วข้ามไปถาม | แล้วถามต่อไป) | สัญชาติ จีน |
| ไม่มีที่ใดเลย5 | แล้วข้ามไปถาม | แล้วถามต่อไป) | แล้วข้ามไปถาม | แล้วถามต่อไป) | เป็นส่วนหนึ่งของค่าจ้าง ...5 | สดมภ์ F54) | | รหัส 1 5 6 |
| (ถ้า บันทึก รหัส 1,2,5 | สดมภ์ F49) | | สดมภ์ F51) | | ให้อยู่เปล่า6 | | | สัญชาติ พม่า |
| ข้ามไปถามสดมภ์ F49 | | | | | อื่นๆ (ระบุ)7 | | | รหัส 1 0 4 |
| บันทึก รหัส 3 | | | | | (ถามต่อไป) | | | - ถ้าไม่มีสัญชาติ |
| ข้ามไปถามสดมภ์ F47 | | | | | | | | ในบันทึก ไม่มีสัญชาติ |
| บันทึก รหัส 4 | | | | | | | | รหัส 9 9 8 |
| ข้ามไปถามสดมภ์ F48) | | | | | | | | (ถามต่อไป) |
| F46 | F47 | F48 | F49 | F50 | F51 | F52 | F53 | F54 |
| <input type="checkbox"/> | <input type="checkbox"/> | <input type="checkbox"/> | <input type="checkbox"/> | <input type="checkbox"/> | <input type="checkbox"/> | <input type="checkbox"/> | <input type="checkbox"/> | <input type="checkbox"/> |
| <input type="checkbox"/> | <input type="checkbox"/> | <input type="checkbox"/> | <input type="checkbox"/> | <input type="checkbox"/> | <input type="checkbox"/> | <input type="checkbox"/> | <input type="checkbox"/> | <input type="checkbox"/> |
| <input type="checkbox"/> | <input type="checkbox"/> | <input type="checkbox"/> | <input type="checkbox"/> | <input type="checkbox"/> | <input type="checkbox"/> | <input type="checkbox"/> | <input type="checkbox"/> | <input type="checkbox"/> |
| <input type="checkbox"/> | <input type="checkbox"/> | <input type="checkbox"/> | <input type="checkbox"/> | <input type="checkbox"/> | <input type="checkbox"/> | <input type="checkbox"/> | <input type="checkbox"/> | <input type="checkbox"/> |
| <input type="checkbox"/> | <input type="checkbox"/> | <input type="checkbox"/> | <input type="checkbox"/> | <input type="checkbox"/> | <input type="checkbox"/> | <input type="checkbox"/> | <input type="checkbox"/> | <input type="checkbox"/> |
| <input type="checkbox"/> | <input type="checkbox"/> | <input type="checkbox"/> | <input type="checkbox"/> | <input type="checkbox"/> | <input type="checkbox"/> | <input type="checkbox"/> | <input type="checkbox"/> | <input type="checkbox"/> |
| <input type="checkbox"/> | <input type="checkbox"/> | <input type="checkbox"/> | <input type="checkbox"/> | <input type="checkbox"/> | <input type="checkbox"/> | <input type="checkbox"/> | <input type="checkbox"/> | <input type="checkbox"/> |
| <input type="checkbox"/> | <input type="checkbox"/> | <input type="checkbox"/> | <input type="checkbox"/> | <input type="checkbox"/> | <input type="checkbox"/> | <input type="checkbox"/> | <input type="checkbox"/> | <input type="checkbox"/> |
| 220 | 221 | 223 | 225 | 227 | 229 | 230 | 232 | 234 |

ตอนที่ 6 การย้ายถิ่นของประชากร (ต่อ)

| ถามทุกคน | ถามเฉพาะผู้ที่มีบัตรที่ 1 ใน F55 | | ถามเฉพาะผู้ที่มีบัตรที่ทำงาน บัตรที่ 1 ใน F11, F12, F13 | | ถามเฉพาะผู้ที่มีบัตรที่ รหัส 1 ใน F55 หรือ รหัส 1 ใน F11, F12, F13 | | |
|--------------------------|--|--|---|--|---|--|--|
| | "...(ชื่อ)... สถานที่เรียน ในปัจจุบันอยู่ที่ไหน" (ตอบได้เพียง 1 สดมภ์) | | "ปัจจุบัน สถานที่ทำงานของ ...(ชื่อ)... อยู่ที่ใด" (ตอบได้เพียง 1 สดมภ์) | | สถานที่ทำงาน/ สถานศึกษา ของท่าน ตั้งอยู่ที่ใด | "โดยปกติ...(ชื่อ)... ใช้เวลาเดินทาง ไป-กลับ จากบ้านถึง สถานที่เรียน / สถานที่ทำงาน และจากสถานที่เรียน / สถานที่ทำงาน ถึงบ้านนานเท่าไร" | ระยะทาง ระหว่างที่พักและ สถานที่ทำงาน / สถานศึกษาของท่าน ห่างกันเท่าไร (กิโลเมตร) |
| เรียนหนังสือ หรือไม่ | ถ้าเรียน ในประเทศไทย | ถ้าเรียน อยู่ต่างประเทศ | ถ้าทำงาน ในประเทศไทย | ถ้าทำงาน ในต่างประเทศ | บัตรที่กรหัส | | |
| เรียน1 | ชื่อจังหวัดที่เรียน | ชื่อประเทศที่เรียน | ชื่อจังหวัด | ชื่อประเทศ | ในเขต เทศบาล...1 | | |
| ไม่เรียน2 | (ให้บันทึก ชื่อจังหวัดที่เรียน แล้วข้ามไปถาม สดมภ์ F58) | (ให้บันทึก ชื่อประเทศที่เรียน แล้วข้ามต่อไป) | (ให้บันทึก ชื่อจังหวัด แล้วข้ามไปถาม สดมภ์ F60) | (ให้บันทึก ชื่อประเทศ แล้วข้ามต่อไป) | นอกเขต เทศบาล...2 ต่างประเทศ ...3 (ถามต่อไป) | (ถามต่อไป) | |
| F55 | F56 | F57 | F58 | F59 | F60 | F61 | F62 |
| <input type="checkbox"/> | <input type="text"/> | <input type="text"/> | <input type="text"/> | <input type="text"/> | <input type="text"/> | ชั่วโมง นาที | กิโลเมตร เมตร |
| <input type="checkbox"/> | <input type="text"/> | <input type="text"/> | <input type="text"/> | <input type="text"/> | <input type="text"/> | ชั่วโมง นาที | กิโลเมตร เมตร |
| <input type="checkbox"/> | <input type="text"/> | <input type="text"/> | <input type="text"/> | <input type="text"/> | <input type="text"/> | ชั่วโมง | กิโลเมตร เมตร |
| <input type="checkbox"/> | <input type="text"/> | <input type="text"/> | <input type="text"/> | <input type="text"/> | <input type="text"/> | ชั่วโมง | กิโลเมตร เมตร |
| <input type="checkbox"/> | <input type="text"/> | <input type="text"/> | <input type="text"/> | <input type="text"/> | <input type="text"/> | ชั่วโมง | กิโลเมตร เมตร |
| <input type="checkbox"/> | <input type="text"/> | <input type="text"/> | <input type="text"/> | <input type="text"/> | <input type="text"/> | ชั่วโมง | กิโลเมตร เมตร |

237

238

240

242

244

246

247

249

251

255

ตอนที่ 6 การย้ายถิ่นของประชากร (ต่อ)

| ถามเฉพาะผู้ที่บันทึกรหัส 1 ใน F55 หรือ รหัส 1 ใน F11, F12, F13 | | ถามทุกคน | ถามเฉพาะผู้ย้ายถิ่น ในช่วง 1 ต.ค. 59 - 30 ก.ย. 60 (บันทึกรหัส 1059 - 0960 ใน F65) | |
|---|---|--|---|---|
| ค่าใช้จ่ายต่อเดือน สำหรับการเดินทาง ไป - กลับ สถานที่เรียน / สถานที่ทำงาน ประมาณเท่าใด (ถามต่อไป) | "ยานพาหนะหลักที่...(ชื่อ)... ใช้ในการเดินทางไป สถานที่เรียน / สถานที่ทำงาน" บันทึกรหัส รถยนต์ส่วนบุคคล เดินทางคนเดียว01 มีเพื่อนร่วมทาง02 รถโดยสารประจำทาง03 รถไฟ04 รถไฟฟ้า BTS05 รถไฟใต้ดิน MRT06 รถรับ-ส่งพนักงาน/นักเรียน07 เรือ08 รถจักรยานยนต์09 รถจักรยาน10 เดิน11 ทำงานที่บ้าน12 อื่นๆ (ระบุ)13 (ถามต่อไป) | "... (ชื่อ) ... อยู่ในเทศบาล / อบต. นี้ ตั้งแต่เมื่อใด" ให้บันทึกเดือน และ พ.ศ. ดังนี้ - เดือน ใช้รหัสด้านล่าง - พ.ศ. ใช้ 2 หลักหลังของ พ.ศ. <div style="border: 1px solid black; padding: 5px; width: fit-content; margin: 10px auto;"> ม.ค. 01 ก.พ. 02 มี.ค. 03 เม.ย. 04 พ.ค. 05 มิ.ย. 06 ก.ค. 07 ส.ค. 08 </div> (ถ้าย้ายมาอยู่ 1) 1 ต.ค. 59 - 30 ก.ย. 60 ให้ถามต่อไป 2) ไม่ใช่ 1 ต.ค. 59 - 30 ก.ย. 60 หรืออยู่ที่นั่นตั้งแต่เกิด ให้บันทึก 00 ในช่องเดือน และ 00 ในช่อง พ.ศ. แล้วยุติการสัมภาษณ์ | "สถานที่อยู่สุดท้าย ของ...(ชื่อ)... ก่อนย้ายมาอยู่ เทศบาล/อบต. นี้" (ตอบได้เพียง 1 สดมภ์) | |
| | | | ภายใน ประเทศไทย (ให้บันทึก ชื่อจังหวัด แล้วข้ามไปถาม สดมภ์ F68) | ต่าง ประเทศ (ให้บันทึก ชื่อประเทศ แล้วข้ามไปถาม สดมภ์ F69) |
| F63 | F64 | F65 | F66 | F67 |
| <input type="text"/> | <input type="text"/> | เดือน พ.ศ. <input type="text"/> | <input type="text"/> | <input type="text"/> |
| <input type="text"/> | <input type="text"/> | เดือน พ.ศ. <input type="text"/> | <input type="text"/> | <input type="text"/> |
| <input type="text"/> | <input type="text"/> | เดือน พ.ศ. <input type="text"/> | <input type="text"/> | <input type="text"/> |
| <input type="text"/> | <input type="text"/> | เดือน พ.ศ. <input type="text"/> | <input type="text"/> | <input type="text"/> |
| <input type="text"/> | <input type="text"/> | เดือน พ.ศ. <input type="text"/> | <input type="text"/> | <input type="text"/> |
| <input type="text"/> | <input type="text"/> | เดือน พ.ศ. <input type="text"/> | <input type="text"/> | <input type="text"/> |

ตอนที่ 6 การย้ายถิ่นของประชากร (ต่อ)

| ตอนที่ 6 การย้ายถิ่นของประชากร (ต่อ) | | | | | | | |
|--|---|--|---|--|--|--------------------------|--------------------------|
| หมายเหตุ ผู้ย้ายถิ่น ภายในประเทศไทย (มีการบันทึก รหัส 10 - 97 ใน สดมภ์ F66 "... (ชื่อ) ... ย้ายมาจากที่ใด" บันทึกรหัส เทศบาล1 อบต.2 | หมายเหตุผู้ย้ายถิ่นในช่วง 1 ต.ค. 59 - 30 ก.ย. 60 (บันทึกรหัส 1059 - 0960 ใน F65) | | | | | | |
| | ลักษณะ การย้ายถิ่น "... (ชื่อ) ... ย้ายมา รูปแบบใด" บันทึกรหัส ย้ายมาทั้งครัวเรือน1 ย้ายมาบางส่วนของ ครัวเรือน2 ย้ายมาคนเดียว3 (ถามต่อไป) | "เมื่อ ... (ชื่อ) ... ย้ายมาอยู่ เทศบาล / อบต. นี้ ยังมี บุคคลในครอบครัวของท่าน อาศัยอยู่ที่อื่นหรือไม่" บันทึกรหัส อาศัยอยู่ที่อื่น1 ไม่ได้อาศัยอยู่ที่อื่น เพราะอาศัยอยู่ด้วยกัน2 ไม่มีบุคคลนั้น3 (ถ้า สดมภ์ F70 บันทึก รหัส 1 - 3 ให้ถามต่อไป ถ้า สดมภ์ F71 บันทึก รหัส 1 - 3 ให้ถามต่อไป ถ้า สดมภ์ F72 บันทึก รหัส 1 ให้ถามต่อไป รหัส 2 - 3 ให้ข้ามไปถาม สดมภ์ F74) | หมายเหตุ ผู้ที่บันทึก รหัส 1 ใน F72 "... (ชื่อ) ... มีบุตร อยุ่ต่ำกว่า 15 ปี ที่ยังอาศัยอยู่ ในครัวเรือนเดิมหรือ ครัวเรือนอื่นก็ตาม" (รวม บุตรที่ให้กำเนิด บุตรเลี้ยง และ บุตรบุญธรรม) บันทึกจำนวนบุตร (ถ้า มี ตั้งแต่ 8 คนขึ้นไป บันทึก "8" ถ้า ไม่มี บันทึก "0" (ถามต่อไป) | "สาเหตุหลักที่...(ชื่อ)... ย้ายมาอยู่ในเทศบาล / อบต. นี้ บันทึกรหัส ทางหน้า01 ต้องการเปลี่ยนงาน02 ต้องการรายได้เพิ่มขึ้น03 หน้าที่การงาน04 ศึกษาต่อ05 ย้ายที่อยู่อาศัย06 กลับภูมิลำเนา07 ติดตามคนในครอบครัว08 ทำกิจการครอบครัว09 รักษาตัว10 ขาดคนดูแล11 เพื่อดูแลผู้อื่น12 อื่น ๆ (ระบุ)13 (ถ้าบันทึกรหัส 1-10, 13 ข้ามไปถาม สดมภ์ F76 รหัส 11-12 ถามต่อไป) | หมายเหตุ ผู้บันทึก รหัส 11-12 ใน สดมภ์ F74 "... (ชื่อ) ... ย้ายถิ่นมาเพื่อ ดูแลใคร/ให้ใคร ดูแลเป็นหลัก" บันทึกรหัส สามี/ภรรยา1 บุตร2 พ่อ/แม่3 ญาติ4 อื่นๆ (ระบุ)5 (ถามต่อไป) | | |
| F68 | F69 | F70 | F71 | F72 | F73 | F74 | F75 |
| <input type="checkbox"/> | <input type="checkbox"/> | <input type="checkbox"/> | <input type="checkbox"/> | <input type="checkbox"/> | <input type="checkbox"/> | <input type="checkbox"/> | <input type="checkbox"/> |
| <input type="checkbox"/> | <input type="checkbox"/> | <input type="checkbox"/> | <input type="checkbox"/> | <input type="checkbox"/> | <input type="checkbox"/> | <input type="checkbox"/> | <input type="checkbox"/> |
| <input type="checkbox"/> | <input type="checkbox"/> | <input type="checkbox"/> | <input type="checkbox"/> | <input type="checkbox"/> | <input type="checkbox"/> | <input type="checkbox"/> | <input type="checkbox"/> |
| <input type="checkbox"/> | <input type="checkbox"/> | <input type="checkbox"/> | <input type="checkbox"/> | <input type="checkbox"/> | <input type="checkbox"/> | <input type="checkbox"/> | <input type="checkbox"/> |
| <input type="checkbox"/> | <input type="checkbox"/> | <input type="checkbox"/> | <input type="checkbox"/> | <input type="checkbox"/> | <input type="checkbox"/> | <input type="checkbox"/> | <input type="checkbox"/> |
| <input type="checkbox"/> | <input type="checkbox"/> | <input type="checkbox"/> | <input type="checkbox"/> | <input type="checkbox"/> | <input type="checkbox"/> | <input type="checkbox"/> | <input type="checkbox"/> |
| <input type="checkbox"/> | <input type="checkbox"/> | <input type="checkbox"/> | <input type="checkbox"/> | <input type="checkbox"/> | <input type="checkbox"/> | <input type="checkbox"/> | <input type="checkbox"/> |

| ตอนที่ 6 การย้ายถิ่นของประชากร (ต่อ) | | | |
|--|--|---|---|
| ถามเฉพาะผู้ย้ายถิ่นในช่วง 1 ต.ค. 59 - 30 ก.ย. 60 (บันทึกรหัส 1059 - 0960 ใน F65) | | | |
| ถามเฉพาะผู้บันทึก รหัส 1,3 ในสดมภ์ F79 | "นับตั้งแต่ย้ายมาอยู่ เทศบาล/อบต.นี้ ... (ชื่อ) ... สงเงิน/สิ่งของ ไปที่อื่นหรือไม่" | ถามเฉพาะผู้บันทึก รหัส 1-3 ในสดมภ์ F82 | ถามเฉพาะผู้บันทึก รหัส 1,3 ในสดมภ์ F82 |
| "ส่วนใหญ่ ...(ชื่อ)... ใช้เงินที่ได้รับ ไปในด้านใด" | "ส่วนใหญ่...(ชื่อ)... สงเงิน/สิ่งของ เพื่อให้ใคร" | "... (ชื่อ)... ทราบหรือไม่ว่า เงินที่ส่งไปนั้น ส่วนใหญ่ถูกใช้ไป ในด้านใด" | |
| บันทึกรหัส | บันทึกรหัส | บันทึกรหัส | บันทึกรหัส |
| ลงทุนทำธุรกิจ1 | ส่ง | บิดา/มารดา1 | ทราบ ถูกใช้ไปใน |
| เป็นค่าใช้จ่ายในชีวิตประจำวัน2 | เฉพาะเงิน1 | สามี/ภรรยา2 | ลงทุนทำธุรกิจ1 |
| เป็นทุนการศึกษา3 | เฉพาะสิ่งของ2 | บุตร3 | เป็นค่าใช้จ่ายในชีวิตประจำวัน2 |
| ใช้หนี้สิน4 | ทั้งเงินและสิ่งของ3 | ญาติอื่นๆ4 | เป็นทุนการศึกษา3 |
| กิจกรรมด้านสังคม5 | ไม่ได้ส่ง4 | บุคคลอื่นที่ไม่ใช่ญาติ5 | ใช้หนี้สิน4 |
| อื่นๆ (ระบุ)6 | (ถ้าบันทึกรหัส 1-3 : ถามต่อไป รหัส 4 : ยุติการสัมภาษณ์) | | กิจกรรมด้านสังคม5 |
| (ถามต่อไป) | | (ถามต่อไป) | อื่นๆ (ระบุ)6 |
| F81 | F82 | F83 | F84 |
| <input type="checkbox"/> | <input type="checkbox"/> | <input type="checkbox"/> | <input type="checkbox"/> |
| <input type="checkbox"/> | <input type="checkbox"/> | <input type="checkbox"/> | <input type="checkbox"/> |
| <input type="checkbox"/> | <input type="checkbox"/> | <input type="checkbox"/> | <input type="checkbox"/> |
| <input type="checkbox"/> | <input type="checkbox"/> | <input type="checkbox"/> | <input type="checkbox"/> |
| <input type="checkbox"/> | <input type="checkbox"/> | <input type="checkbox"/> | <input type="checkbox"/> |
| <input type="checkbox"/> | <input type="checkbox"/> | <input type="checkbox"/> | <input type="checkbox"/> |
| <input type="checkbox"/> | <input type="checkbox"/> | <input type="checkbox"/> | <input type="checkbox"/> |
| <input type="checkbox"/> | <input type="checkbox"/> | <input type="checkbox"/> | <input type="checkbox"/> |
| 288 | 289 | 290 | 291 |

ภาคผนวก ค

ตารางสถิติ

สารบัญตารางสถิติ

| | หน้า |
|---|------|
| ตารางที่ 1 จำนวนประชากร จำแนกตามสถานภาพการย้ายถิ่น หมวดอายุ เพศ ภาค และเขตการปกครองที่อยู่ปัจจุบัน | 51 |
| ตารางที่ 2 จำนวนประชากร จำแนกตามสถานภาพการย้ายถิ่น การมีชื่อในทะเบียนบ้าน เพศ ภาค และเขตการปกครองที่อยู่ปัจจุบัน | 56 |
| ตารางที่ 3 จำนวนประชากรอายุ 15 ปีขึ้นไป จำแนกตามสถานภาพการย้ายถิ่น ระดับการศึกษาที่สำเร็จ เพศ ภาค และเขตการปกครองที่อยู่ปัจจุบัน | 59 |
| ตารางที่ 4 จำนวนประชากรอายุ 15 ปีขึ้นไป จำแนกตามสถานภาพการย้ายถิ่น สถานภาพสมรส เพศ ภาค และเขตการปกครองที่อยู่ปัจจุบัน | 62 |
| ตารางที่ 5 จำนวนผู้มีงานทำอายุ 15 ปีขึ้นไป จำแนกตามสถานภาพการย้ายถิ่น อาชีพปัจจุบัน เพศ ภาค และเขตการปกครองที่อยู่ปัจจุบัน | 65 |
| ตารางที่ 6 จำนวนผู้มีงานทำอายุ 15 ปีขึ้นไป จำแนกตามสถานภาพการย้ายถิ่น ประเภทอุตสาหกรรม เพศ ภาค และเขตการปกครองที่อยู่ปัจจุบัน | 70 |
| ตารางที่ 7 จำนวนผู้มีงานทำอายุ 15 ปีขึ้นไป จำแนกตามสถานภาพการย้ายถิ่น สถานภาพการทำงาน เพศ ภาค และเขตการปกครองที่อยู่ปัจจุบัน | 79 |
| ตารางที่ 8 จำนวนผู้ย้ายถิ่น จำแนกตามประเภทของการย้ายถิ่น ภาค และเขตการปกครองก่อนย้าย ภาค และเขตการปกครองที่อยู่ปัจจุบัน | 82 |
| ตารางที่ 9 จำนวนผู้ย้ายถิ่น จำแนกตามกระแสการย้ายถิ่น เพศ และภาคที่อยู่ปัจจุบัน | 83 |
| ตารางที่ 10 จำนวนผู้ย้ายถิ่น จำแนกตามรูปแบบการย้ายถิ่น เพศ ภาค และเขตการปกครองที่อยู่ปัจจุบัน | 84 |
| ตารางที่ 11 จำนวนผู้ย้ายถิ่น จำแนกตามสถานที่สามี / ภรรยา อาศัยอยู่ เพศ ภาค และเขตการปกครองที่อยู่ปัจจุบัน | 85 |
| ตารางที่ 12 จำนวนผู้ย้ายถิ่น จำแนกตามสถานที่บิดา / มารดา อาศัยอยู่ เพศ ภาค และเขตการปกครองที่อยู่ปัจจุบัน | 86 |
| ตารางที่ 13 จำนวนผู้ย้ายถิ่น จำแนกตามสถานที่บุตรอาศัยอยู่ เพศ ภาค และเขตการปกครองที่อยู่ปัจจุบัน | 87 |
| ตารางที่ 14 จำนวนผู้ย้ายถิ่น จำแนกตามจำนวนบุตรที่มีอายุต่ำกว่า 15 ปี ที่อาศัยในครัวเรือนเดิม หรือครัวเรือนอื่น เพศ ภาค และเขตการปกครองที่อยู่ปัจจุบัน | 88 |
| ตารางที่ 15 จำนวนผู้ย้ายถิ่น จำแนกตามเหตุผลของการย้ายถิ่น เพศ ภาค และเขตการปกครองที่อยู่ปัจจุบัน | 89 |
| ตารางที่ 16 จำนวนผู้ย้ายถิ่น จำแนกตามการย้ายถิ่นมาเพื่อดูแลใคร / ให้ใครดูแล เพศ ภาค และเขตการปกครองที่อยู่ปัจจุบัน | 91 |

สารบัญตารางสถิติ (ต่อ)

| | หน้า |
|---|------|
| ตารางที่ 17 จำนวนผู้ย้ายถิ่น จำแนกตามจำนวนครั้งที่ย้ายถิ่น เพศ ภาค และ เขตการปกครองที่อยู่ปัจจุบัน | 92 |
| ตารางที่ 18 จำนวนผู้ย้ายถิ่น จำแนกตามระยะเวลาที่คาดว่าจะอยู่อาศัย เพศ ภาค และ เขตการปกครองที่อยู่ปัจจุบัน | 93 |
| ตารางที่ 19 จำนวนผู้ย้ายถิ่น จำแนกตามเหตุผลของการย้ายถิ่นในอนาคต เพศ ภาค และ เขตการปกครองที่อยู่ปัจจุบัน | 94 |
| ตารางที่ 20 จำนวนผู้ย้ายถิ่น ที่รับเงินและสิ่งของ จำแนกตามการรับเงินและสิ่งของ เพศ ภาค และเขตการปกครองที่อยู่ปัจจุบัน | 96 |
| ตารางที่ 21 จำนวนผู้ย้ายถิ่น ที่รับเงินและสิ่งของ จำแนกตามผู้ส่งเงิน / สิ่งของ เพศ ภาค และ เขตการปกครองที่อยู่ปัจจุบัน | 97 |
| ตารางที่ 22 จำนวนผู้ย้ายถิ่น ที่รับเงินและสิ่งของ จำแนกตามการใช้เงินที่ได้รับ เพศ ภาค และ เขตการปกครองที่อยู่ปัจจุบัน | 98 |
| ตารางที่ 23 จำนวนผู้ย้ายถิ่น ที่ส่งเงินและสิ่งของ จำแนกตามการส่งเงินและสิ่งของ เพศ ภาค และ เขตการปกครองที่อยู่ปัจจุบัน | 99 |
| ตารางที่ 24 จำนวนผู้ย้ายถิ่น ที่ส่งเงินและสิ่งของ จำแนกตามผู้รับเงิน / สิ่งของ เพศ ภาค และ เขตการปกครองที่อยู่ปัจจุบัน | 100 |
| ตารางที่ 25 จำนวนผู้ย้ายถิ่น ที่ส่งเงินและสิ่งของ จำแนกตามการใช้เงินที่ส่งไป เพศ ภาค และ เขตการปกครองที่อยู่ปัจจุบัน | 101 |

ตารางที่ 1 จำนวนประชากร จำแนกตามสถานภาพการย้ายถิ่น หมวดอายุ เพศ ภาค และเขตการปกครองที่อยู่ปัจจุบัน (ต่อ)

หน่วย : คน

| สถานภาพการย้ายถิ่น | | ภาค และเขตการปกครองที่อยู่ปัจจุบัน | | | | | | | | | | | | | | | |
|--------------------|-----|------------------------------------|------------|------------|-----------|-----------|-----------|-----------|-----------|-----------|-----------|-----------------------|-----------|-----------|-----------|-----------|-----------|
| หมวดอายุ | เพศ | ทั่วราชอาณาจักร | | | กทม. | ภาคกลาง | | | ภาคเหนือ | | | ภาคตะวันออกเฉียงเหนือ | | | ภาคใต้ | | |
| | | รวม | ในเขตฯ | นอกเขตฯ | | รวม | ในเขตฯ | นอกเขตฯ | รวม | ในเขตฯ | นอกเขตฯ | รวม | ในเขตฯ | นอกเขตฯ | รวม | ในเขตฯ | นอกเขตฯ |
| ผู้ไม่ย้ายถิ่น | | 34,360,839 | 15,517,357 | 18,843,482 | 4,492,171 | 9,948,629 | 4,611,605 | 5,337,024 | 5,781,377 | 2,041,610 | 3,739,767 | 9,480,699 | 2,786,796 | 6,693,903 | 4,657,963 | 1,585,176 | 3,072,788 |
| 0 - 5 | | 1,924,520 | 798,851 | 1,125,669 | 188,371 | 498,554 | 223,205 | 275,348 | 304,497 | 106,886 | 197,611 | 587,670 | 169,654 | 418,016 | 345,429 | 110,735 | 234,694 |
| 6 - 12 | | 2,786,582 | 1,144,469 | 1,642,112 | 275,831 | 714,003 | 307,063 | 406,940 | 450,621 | 152,420 | 298,202 | 889,468 | 256,874 | 632,594 | 456,659 | 152,282 | 304,377 |
| 13 - 14 | | 929,130 | 397,762 | 531,368 | 103,190 | 238,765 | 113,142 | 125,623 | 160,648 | 49,086 | 111,562 | 292,723 | 88,459 | 204,264 | 133,803 | 43,884 | 89,919 |
| 15 - 19 | | 2,214,121 | 914,628 | 1,299,493 | 197,622 | 564,536 | 256,413 | 308,124 | 374,846 | 130,810 | 244,037 | 742,959 | 217,806 | 525,153 | 334,157 | 111,977 | 222,179 |
| 20 - 24 | | 2,382,548 | 1,082,548 | 1,300,000 | 288,590 | 672,454 | 323,825 | 348,629 | 385,096 | 144,652 | 240,444 | 699,615 | 205,636 | 493,978 | 336,792 | 119,844 | 216,948 |
| 25 - 29 | | 2,356,125 | 1,218,492 | 1,137,632 | 453,449 | 789,047 | 395,879 | 393,169 | 325,383 | 117,376 | 208,007 | 461,675 | 136,201 | 325,474 | 326,571 | 115,588 | 210,983 |
| 30 - 34 | | 2,311,434 | 1,212,913 | 1,098,521 | 470,772 | 820,584 | 402,251 | 418,333 | 296,055 | 106,104 | 189,951 | 402,116 | 118,953 | 283,163 | 321,907 | 114,833 | 207,074 |
| 35 - 39 | | 2,529,411 | 1,285,491 | 1,243,920 | 474,317 | 882,270 | 429,414 | 452,855 | 326,923 | 113,960 | 212,962 | 508,186 | 150,369 | 357,818 | 337,716 | 117,431 | 220,285 |
| 40 - 44 | | 2,625,133 | 1,263,806 | 1,361,327 | 411,215 | 822,701 | 393,942 | 428,759 | 371,335 | 135,875 | 235,460 | 667,500 | 200,504 | 466,996 | 352,382 | 122,270 | 230,112 |
| 45 - 49 | | 2,863,784 | 1,309,329 | 1,554,455 | 395,961 | 858,686 | 397,206 | 461,479 | 453,970 | 158,894 | 295,075 | 796,489 | 235,652 | 560,837 | 358,679 | 121,616 | 237,063 |
| 50 - 54 | | 2,711,569 | 1,220,084 | 1,491,485 | 325,751 | 763,926 | 349,812 | 414,114 | 513,759 | 191,172 | 322,587 | 783,115 | 238,423 | 544,692 | 325,018 | 114,927 | 210,091 |
| 55 - 59 | | 2,426,944 | 1,046,062 | 1,380,882 | 283,871 | 674,729 | 299,132 | 375,597 | 502,983 | 176,038 | 326,946 | 682,610 | 195,323 | 487,286 | 282,751 | 91,698 | 191,053 |
| 60 ปีขึ้นไป | | 6,299,537 | 2,622,920 | 3,676,617 | 623,231 | 1,648,373 | 720,320 | 928,053 | 1,315,261 | 458,338 | 856,923 | 1,966,572 | 572,940 | 1,393,632 | 746,100 | 248,091 | 498,009 |

ตารางที่ 2 จำนวนประชากร จำแนกตามสถานภาพการย้ายถิ่น การมีชื่อในทะเบียนบ้าน เพศ ภาค และเขตการปกครองที่อยู่ปัจจุบัน

หน่วย : คน

| สถานภาพการย้ายถิ่น | ภาค และเขตการปกครองที่อยู่ปัจจุบัน | | | | | | | | | | | | | | | |
|----------------------|------------------------------------|------------|------------|-----------|------------|-----------|------------|------------|-----------|-----------|-----------------------|-----------|------------|-----------|-----------|-----------|
| | ทั่วราชอาณาจักร | | | กทม. | ภาคกลาง | | | ภาคเหนือ | | | ภาคตะวันออกเฉียงเหนือ | | | ภาคใต้ | | |
| | รวม | ในเขตฯ | นอกเขตฯ | | รวม | ในเขตฯ | นอกเขตฯ | รวม | ในเขตฯ | นอกเขตฯ | รวม | ในเขตฯ | นอกเขตฯ | รวม | ในเขตฯ | นอกเขตฯ |
| ยอรวม | 67,697,721 | 30,259,192 | 37,438,529 | 8,746,060 | 19,699,121 | 9,032,300 | 10,666,821 | 11,377,483 | 3,946,998 | 7,430,485 | 18,598,775 | 5,430,604 | 13,168,171 | 9,276,282 | 3,103,230 | 6,173,052 |
| มีในบ้านที่อยู่อาศัย | 53,877,808 | 21,603,402 | 32,274,406 | 5,549,876 | 14,153,892 | 5,951,539 | 8,202,353 | 9,954,613 | 3,271,573 | 6,683,039 | 17,094,229 | 4,741,628 | 12,352,601 | 7,125,198 | 2,088,786 | 5,036,413 |
| มีอยู่ที่อื่น | | | | | | | | | | | | | | | | |
| จังหวัดนี้ | 7,067,259 | 3,952,514 | 3,114,745 | 1,159,903 | 2,154,384 | 1,123,371 | 1,031,013 | 1,022,441 | 460,615 | 561,826 | 1,203,505 | 533,446 | 670,059 | 1,527,026 | 675,179 | 851,847 |
| จังหวัดอื่น | 5,657,887 | 3,972,435 | 1,685,452 | 1,797,705 | 2,859,289 | 1,633,628 | 1,225,661 | 270,959 | 145,484 | 125,474 | 266,700 | 141,222 | 125,478 | 463,234 | 254,396 | 208,838 |
| ไม่มีในประเทศไทย | 1,057,563 | 717,816 | 339,747 | 238,576 | 518,464 | 319,815 | 198,648 | 109,513 | 61,939 | 47,574 | 33,107 | 14,114 | 18,993 | 157,903 | 83,371 | 74,532 |
| แต่มีในประเทศอื่น | | | | | | | | | | | | | | | | |
| ไม่มีที่ใดเลย | 37,204 | 13,025 | 24,179 | - | 13,093 | 3,948 | 9,145 | 19,957 | 7,386 | 12,571 | 1,234 | 193 | 1,040 | 2,920 | 1,498 | 1,422 |
| ผู้ย้ายถิ่น | 631,976 | 276,172 | 355,804 | 32,466 | 221,062 | 98,610 | 122,452 | 121,081 | 45,102 | 75,978 | 146,417 | 57,178 | 89,239 | 110,951 | 42,816 | 68,135 |
| มีในบ้านที่อยู่อาศัย | 158,188 | 34,386 | 123,802 | 878 | 13,219 | 2,503 | 10,716 | 45,516 | 10,768 | 34,748 | 77,490 | 15,969 | 61,521 | 21,085 | 4,269 | 16,816 |
| มีอยู่ที่อื่น | | | | | | | | | | | | | | | | |
| จังหวัดนี้ | 187,795 | 85,573 | 102,223 | 2,334 | 61,615 | 23,997 | 37,618 | 37,102 | 12,909 | 24,192 | 40,043 | 25,186 | 14,858 | 46,702 | 21,147 | 25,555 |
| จังหวัดอื่น | 237,259 | 127,860 | 109,399 | 29,254 | 124,997 | 60,275 | 64,722 | 23,706 | 12,679 | 11,027 | 26,574 | 14,125 | 12,450 | 32,727 | 11,527 | 21,200 |
| ไม่มีในประเทศไทย | 48,734 | 28,353 | 20,381 | - | 21,231 | 11,835 | 9,396 | 14,757 | 8,746 | 6,010 | 2,309 | 1,899 | 411 | 10,437 | 5,873 | 4,564 |
| แต่มีในประเทศอื่น | | | | | | | | | | | | | | | | |
| ไม่มีที่ใดเลย | - | - | - | - | - | - | - | - | - | - | - | - | - | - | - | - |
| ผู้ย้ายถิ่น | 67,065,745 | 29,983,020 | 37,082,725 | 8,713,594 | 19,478,059 | 8,933,690 | 10,544,369 | 11,256,402 | 3,901,896 | 7,354,507 | 18,452,358 | 5,373,426 | 13,078,932 | 9,165,331 | 3,060,414 | 6,104,917 |
| มีในบ้านที่อยู่อาศัย | 53,719,620 | 21,569,016 | 32,150,604 | 5,548,998 | 14,140,673 | 5,949,036 | 8,191,637 | 9,909,097 | 3,260,806 | 6,648,291 | 17,016,739 | 4,725,659 | 12,291,080 | 7,104,114 | 2,084,517 | 5,019,596 |
| มีอยู่ที่อื่น | | | | | | | | | | | | | | | | |
| จังหวัดนี้ | 6,879,463 | 3,866,941 | 3,012,522 | 1,157,569 | 2,092,769 | 1,099,374 | 993,395 | 985,340 | 447,706 | 537,634 | 1,163,462 | 508,261 | 655,201 | 1,480,324 | 654,032 | 826,292 |
| จังหวัดอื่น | 5,420,628 | 3,844,575 | 1,576,053 | 1,768,451 | 2,734,292 | 1,573,353 | 1,160,939 | 247,253 | 132,806 | 114,447 | 240,126 | 127,097 | 113,029 | 430,506 | 242,869 | 187,638 |
| ไม่มีในประเทศไทย | 1,008,830 | 689,463 | 319,367 | 238,576 | 497,233 | 307,980 | 189,252 | 94,757 | 53,193 | 41,564 | 30,798 | 12,216 | 18,582 | 147,466 | 77,498 | 69,968 |
| แต่มีในประเทศอื่น | | | | | | | | | | | | | | | | |
| ไม่มีที่ใดเลย | 37,204 | 13,025 | 24,179 | - | 13,093 | 3,948 | 9,145 | 19,957 | 7,386 | 12,571 | 1,234 | 193 | 1,040 | 2,920 | 1,498 | 1,422 |

ตารางที่ 2 จำนวนประชากร จำแนกตามสถานภาพการย้ายถิ่น การมีชื่อในทะเบียนบ้าน เพศ ภาค และเขตการปกครองที่อยู่ปัจจุบัน (ต่อ)

หน่วย : คน

| สถานภาพการย้ายถิ่น | ภาค และเขตการปกครองที่อยู่ปัจจุบัน | | | | | | | | | | | | | | | | |
|--------------------|------------------------------------|-----------------|------------|-----------|-----------|-----------|-----------|-----------|-----------|-----------|-----------|-----------------------|-----------|-----------|-----------|-----------|--------|
| | การมีชื่อในทะเบียนบ้าน | ทั่วราชอาณาจักร | | | กทม. | ภาคกลาง | | | ภาคเหนือ | | | ภาคตะวันออกเฉียงเหนือ | | | ภาคใต้ | | |
| | | เพศ | รวม | ในเขตฯ | | นอกเขตฯ | รวม | ในเขตฯ | นอกเขตฯ | รวม | ในเขตฯ | นอกเขตฯ | รวม | ในเขตฯ | นอกเขตฯ | รวม | ในเขตฯ |
| ชาย | 33,021,806 | 14,600,475 | 18,421,331 | 4,237,574 | 9,633,805 | 4,371,838 | 5,261,967 | 5,537,107 | 1,881,585 | 3,655,522 | 9,048,325 | 2,614,803 | 6,433,522 | 4,564,995 | 1,494,675 | 3,070,320 | |
| มีบ้านที่อยู่อาศัย | 25,984,206 | 10,241,734 | 15,742,472 | 2,654,704 | 6,740,876 | 2,766,584 | 3,974,292 | 4,827,673 | 1,558,714 | 3,268,959 | 8,289,389 | 2,265,382 | 6,024,007 | 3,471,564 | 996,350 | 2,475,214 | |
| มีอยู่ที่อื่น | | | | | | | | | | | | | | | | | |
| จังหวัดนี้ | 3,535,185 | 1,927,340 | 1,607,845 | 548,281 | 1,103,067 | 565,998 | 537,069 | 506,851 | 215,153 | 291,698 | 610,773 | 270,597 | 340,176 | 766,213 | 327,311 | 438,902 | |
| จังหวัดอื่น | 2,902,767 | 2,032,797 | 869,970 | 909,684 | 1,485,715 | 852,989 | 632,725 | 140,184 | 75,511 | 64,673 | 135,680 | 71,145 | 64,535 | 231,504 | 123,468 | 108,037 | |
| ไม่มีในประเทศไทย | 580,481 | 393,308 | 187,173 | 124,906 | 296,538 | 184,603 | 111,935 | 53,403 | 29,654 | 23,749 | 11,537 | 7,485 | 4,052 | 94,097 | 46,660 | 47,437 | |
| แต่มีในประเทศอื่น | | | | | | | | | | | | | | | | | |
| ไม่มีที่ใดเลย | 19,166 | 5,296 | 13,870 | - | 7,609 | 1,663 | 5,946 | 8,995 | 2,553 | 6,442 | 946 | 193 | 752 | 1,616 | 887 | 730 | |
| ผู้ย้ายถิ่น | 316,900 | 134,812 | 182,088 | 16,151 | 104,375 | 49,753 | 54,622 | 62,082 | 21,299 | 40,782 | 76,666 | 28,173 | 48,493 | 57,628 | 19,437 | 38,191 | |
| มีบ้านที่อยู่อาศัย | 86,442 | 18,478 | 67,964 | 433 | 5,692 | 1,504 | 4,188 | 25,496 | 5,483 | 20,014 | 43,174 | 8,918 | 34,256 | 11,647 | 2,142 | 9,506 | |
| มีอยู่ที่อื่น | | | | | | | | | | | | | | | | | |
| จังหวัดนี้ | 86,374 | 36,317 | 50,057 | 657 | 24,300 | 9,272 | 15,028 | 17,458 | 6,281 | 11,177 | 20,201 | 11,579 | 8,622 | 23,759 | 8,528 | 15,231 | |
| จังหวัดอื่น | 119,533 | 66,850 | 52,683 | 15,061 | 62,521 | 32,667 | 29,854 | 13,336 | 6,753 | 6,582 | 11,987 | 6,372 | 5,615 | 16,629 | 5,997 | 10,632 | |
| ไม่มีในประเทศไทย | 24,551 | 13,166 | 11,384 | - | 11,863 | 6,310 | 5,553 | 5,792 | 2,782 | 3,009 | 1,304 | 1,304 | - | 5,593 | 2,770 | 2,822 | |
| แต่มีในประเทศอื่น | | | | | | | | | | | | | | | | | |
| ไม่มีที่ใดเลย | - | - | - | - | - | - | - | - | - | - | - | - | - | - | - | - | |
| ผู้ไม่ย้ายถิ่น | 32,704,906 | 14,465,663 | 18,239,243 | 4,221,423 | 9,529,430 | 4,322,085 | 5,207,345 | 5,475,025 | 1,860,286 | 3,614,740 | 8,971,660 | 2,586,630 | 6,385,029 | 4,507,368 | 1,475,238 | 3,032,129 | |
| มีบ้านที่อยู่อาศัย | 25,897,764 | 10,223,256 | 15,674,508 | 2,654,272 | 6,735,184 | 2,765,081 | 3,970,103 | 4,802,177 | 1,553,231 | 3,248,945 | 8,246,215 | 2,256,464 | 5,989,751 | 3,459,917 | 994,208 | 2,465,708 | |
| มีอยู่ที่อื่น | | | | | | | | | | | | | | | | | |
| จังหวัดนี้ | 3,448,811 | 1,891,022 | 1,557,788 | 547,623 | 1,078,767 | 556,726 | 522,042 | 489,393 | 208,872 | 280,522 | 590,572 | 259,018 | 331,554 | 742,455 | 318,784 | 423,671 | |
| จังหวัดอื่น | 2,783,234 | 1,965,947 | 817,287 | 894,623 | 1,423,194 | 820,322 | 602,871 | 126,849 | 68,758 | 58,091 | 123,693 | 64,773 | 58,920 | 214,875 | 117,470 | 97,405 | |
| ไม่มีในประเทศไทย | 555,930 | 380,142 | 175,789 | 124,906 | 284,675 | 178,293 | 106,382 | 47,611 | 26,872 | 20,739 | 10,233 | 6,181 | 4,052 | 88,505 | 43,890 | 44,615 | |
| แต่มีในประเทศอื่น | | | | | | | | | | | | | | | | | |
| ไม่มีที่ใดเลย | 19,166 | 5,296 | 13,870 | - | 7,609 | 1,663 | 5,946 | 8,995 | 2,553 | 6,442 | 946 | 193 | 752 | 1,616 | 887 | 730 | |

ตารางที่ 2 จำนวนประชากร จำแนกตามสถานภาพการย้ายถิ่น การมีชื่อในทะเบียนบ้าน เพศ ภาค และเขตการปกครองที่อยู่ปัจจุบัน (ต่อ)

หน่วย : คน

| สถานภาพการย้ายถิ่น | ภาค และเขตการปกครองที่อยู่ปัจจุบัน | | | | | | | | | | | | | | | | |
|----------------------|------------------------------------|-----------------|------------|------------|-----------|------------|-----------|-----------|-----------|-----------|-----------|-----------------------|-----------|-----------|-----------|-----------|-----------|
| | การมีชื่อในทะเบียนบ้าน | ทั่วราชอาณาจักร | | | กทม. | ภาคกลาง | | | ภาคเหนือ | | | ภาคตะวันออกเฉียงเหนือ | | | ภาคใต้ | | |
| | | เพศ | รวม | ในเขตฯ | | นอกเขตฯ | รวม | ในเขตฯ | นอกเขตฯ | รวม | ในเขตฯ | นอกเขตฯ | รวม | ในเขตฯ | นอกเขตฯ | รวม | ในเขตฯ |
| หญิง | | 34,675,915 | 15,658,717 | 19,017,198 | 4,508,486 | 10,065,316 | 4,660,462 | 5,404,854 | 5,840,376 | 2,065,413 | 3,774,963 | 9,550,450 | 2,815,801 | 6,734,649 | 4,711,287 | 1,608,555 | 3,102,732 |
| มีในบ้านที่อยู่อาศัย | | 27,893,602 | 11,361,668 | 16,531,934 | 2,895,172 | 7,413,016 | 3,184,954 | 4,228,061 | 5,126,939 | 1,712,859 | 3,414,080 | 8,804,841 | 2,476,246 | 6,328,594 | 3,653,634 | 1,092,436 | 2,561,199 |
| มีอยู่ที่อื่น | | | | | | | | | | | | | | | | | |
| จังหวัดนี้ | | 3,532,074 | 2,025,174 | 1,506,900 | 611,622 | 1,051,317 | 557,373 | 493,944 | 515,590 | 245,462 | 270,128 | 592,732 | 262,849 | 329,883 | 760,813 | 347,868 | 412,945 |
| จังหวัดอื่น | | 2,755,119 | 1,939,638 | 815,481 | 888,021 | 1,373,574 | 780,638 | 592,936 | 130,774 | 69,973 | 60,801 | 131,020 | 70,077 | 60,943 | 231,730 | 130,929 | 100,801 |
| ไม่มีในประเทศไทย | | 477,082 | 324,508 | 152,574 | 113,670 | 221,926 | 135,212 | 86,713 | 56,110 | 32,285 | 23,825 | 21,570 | 6,629 | 14,941 | 63,806 | 36,712 | 27,095 |
| แต่มีในประเทศอื่น | | | | | | | | | | | | | | | | | |
| ไม่มีที่ใดเลย | | 18,038 | 7,729 | 10,309 | - | 5,484 | 2,284 | 3,199 | 10,962 | 4,833 | 6,129 | 288 | - | 288 | 1,304 | 611 | 693 |
| ผู้ย้ายถิ่น | | 315,076 | 141,360 | 173,716 | 16,315 | 116,687 | 48,857 | 67,830 | 58,999 | 23,803 | 35,196 | 69,751 | 29,005 | 40,746 | 53,324 | 23,379 | 29,944 |
| มีในบ้านที่อยู่อาศัย | | 71,746 | 15,908 | 55,838 | 446 | 7,527 | 999 | 6,528 | 20,020 | 5,285 | 14,734 | 34,317 | 7,051 | 27,265 | 9,437 | 2,127 | 7,310 |
| มีอยู่ที่อื่น | | | | | | | | | | | | | | | | | |
| จังหวัดนี้ | | 101,421 | 49,255 | 52,166 | 1676 | 37,315 | 14,725 | 22,590 | 19,644 | 6,628 | 13,016 | 19,842 | 13,607 | 6,236 | 22,943 | 12,619 | 10,324 |
| จังหวัดอื่น | | 117,726 | 61,010 | 56,716 | 14,193 | 62,476 | 27,608 | 34,868 | 10,371 | 5,926 | 4,445 | 14,587 | 7,753 | 6,834 | 16,098 | 5,530 | 10,568 |
| ไม่มีในประเทศไทย | | 24,183 | 15,187 | 8,996 | - | 9,368 | 5,525 | 3,843 | 8,965 | 5,964 | 3,001 | 1,005 | 594 | 411 | 4,845 | 3,103 | 1,741 |
| แต่มีในประเทศอื่น | | | | | | | | | | | | | | | | | |
| ไม่มีที่ใดเลย | | - | - | - | - | - | - | - | - | - | - | - | - | - | - | - | - |
| ผู้ไม่ย้ายถิ่น | | 34,360,839 | 15,517,357 | 18,843,482 | 4,492,171 | 9,948,629 | 4,611,605 | 5,337,024 | 5,781,377 | 2,041,610 | 3,739,767 | 9,480,699 | 2,786,796 | 6,693,903 | 4,657,963 | 1,585,176 | 3,072,788 |
| มีในบ้านที่อยู่อาศัย | | 27,821,856 | 11,345,760 | 16,476,096 | 2,894,726 | 7,405,489 | 3,183,955 | 4,221,533 | 5,106,920 | 1,707,574 | 3,399,346 | 8,770,524 | 2,469,195 | 6,301,329 | 3,644,197 | 1,090,309 | 2,553,888 |
| มีอยู่ที่อื่น | | | | | | | | | | | | | | | | | |
| จังหวัดนี้ | | 3,430,653 | 1,975,919 | 1,454,734 | 609,946 | 1,014,002 | 542,648 | 471,354 | 495,946 | 238,834 | 257,112 | 572,890 | 249,242 | 323,647 | 737,870 | 335,248 | 402,621 |
| จังหวัดอื่น | | 2,637,394 | 1,878,629 | 758,765 | 873,828 | 1,311,098 | 753,030 | 558,068 | 120,404 | 64,048 | 56,356 | 116,433 | 62,324 | 54,109 | 215,631 | 125,399 | 90,233 |
| ไม่มีในประเทศไทย | | 452,899 | 309,321 | 143,578 | 113,670 | 212,557 | 129,687 | 82,870 | 47,145 | 26,321 | 20,825 | 20,565 | 6,034 | 14,530 | 58,962 | 33,608 | 25,353 |
| แต่มีในประเทศอื่น | | | | | | | | | | | | | | | | | |
| ไม่มีที่ใดเลย | | 18,038 | 7,729 | 10,309 | - | 5,484 | 2,284 | 3,199 | 10,962 | 4,833 | 6,129 | 288 | - | 288 | 1,304 | 611 | 693 |

ตารางที่ 3 จำนวนประชากรอายุ 15 ปีขึ้นไป จำแนกตามสถานภาพการย้ายถิ่น ระดับการศึกษา เพศ ภาค และเขตการปกครองที่อยู่ปัจจุบัน

หน่วย : คน

| สถานภาพการย้ายถิ่น ระดับการศึกษา | ภาค และเขตการปกครองที่อยู่ปัจจุบัน | | | | | | | | | | | | | | | |
|-------------------------------------|------------------------------------|-------------------|-------------------|------------------|-------------------|------------------|------------------|------------------|------------------|------------------|-----------------------|------------------|-------------------|------------------|------------------|------------------|
| | ทั่วราชอาณาจักร | | | กทม. | ภาคกลาง | | | ภาคเหนือ | | | ภาคตะวันออกเฉียงเหนือ | | | ภาคใต้ | | |
| | รวม | ในเขตฯ | นอกเขตฯ | | รวม | ในเขตฯ | นอกเขตฯ | รวม | ในเขตฯ | นอกเขตฯ | รวม | ในเขตฯ | นอกเขตฯ | รวม | ในเขตฯ | นอกเขตฯ |
| ยอดรวม | 56,079,939 | 25,492,577 | 30,587,362 | 7,578,799 | 16,706,631 | 7,727,102 | 8,979,529 | 9,492,980 | 3,325,570 | 6,167,410 | 14,954,951 | 4,378,455 | 10,576,496 | 7,346,578 | 2,482,651 | 4,863,927 |
| ไม่เคยเรียน | 2,338,021 | 923,519 | 1,414,503 | 222,871 | 693,419 | 318,146 | 375,273 | 819,042 | 223,571 | 595,471 | 258,055 | 63,517 | 194,538 | 344,635 | 95,414 | 249,221 |
| ก่อนประถมศึกษา | 13,515,036 | 4,590,265 | 8,924,771 | 751,844 | 3,385,400 | 1,253,954 | 2,131,446 | 2,958,620 | 922,361 | 2,036,260 | 5,001,332 | 1,273,015 | 3,728,317 | 1,417,841 | 389,092 | 1,028,749 |
| ประถมศึกษา | 10,892,150 | 4,167,671 | 6,724,479 | 1,155,889 | 2,959,876 | 1,249,007 | 1,710,869 | 1,574,206 | 429,665 | 1,144,541 | 3,468,915 | 865,441 | 2,603,475 | 1,733,262 | 467,668 | 1,265,594 |
| มัธยมศึกษาตอนต้น | 10,213,648 | 4,494,380 | 5,719,268 | 1,241,275 | 3,386,256 | 1,520,859 | 1,865,397 | 1,476,522 | 501,811 | 974,710 | 2,726,383 | 764,936 | 1,961,448 | 1,383,212 | 465,499 | 917,713 |
| มัธยมศึกษาตอนปลาย | 8,956,330 | 4,709,277 | 4,247,053 | 1,424,448 | 2,953,617 | 1,496,262 | 1,457,355 | 1,333,157 | 580,377 | 752,779 | 2,052,165 | 748,009 | 1,304,156 | 1,192,942 | 460,181 | 732,762 |
| อนุปริญญา | 2,342,481 | 1,268,178 | 1,074,303 | 379,577 | 873,133 | 433,228 | 439,905 | 340,941 | 153,384 | 187,557 | 425,222 | 166,327 | 258,895 | 323,608 | 135,663 | 187,946 |
| ปริญญาตรี | 6,536,253 | 4,448,235 | 2,088,018 | 1,987,987 | 1,998,247 | 1,181,853 | 816,394 | 831,417 | 434,148 | 397,269 | 900,869 | 437,314 | 463,555 | 817,733 | 406,933 | 410,800 |
| สูงกว่าปริญญาตรี | 937,646 | 692,865 | 244,781 | 369,291 | 251,877 | 157,704 | 94,173 | 122,248 | 65,720 | 56,527 | 120,100 | 58,850 | 61,250 | 74,131 | 41,300 | 32,831 |
| อื่นๆ / เรียนแต่ไม่ทราบระดับชั้น | 132,623 | 50,744 | 81,879 | - | 81,538 | 36,787 | 44,750 | 32,461 | 11,421 | 21,041 | 146 | 146 | - | 18,477 | 2,390 | 16,087 |
| ไม่ทราบ | 215,749 | 147,443 | 68,307 | 45,617 | 123,269 | 79,302 | 43,967 | 4,365 | 3,111 | 1,254 | 1,762 | 900 | 862 | 40,736 | 18,512 | 22,224 |
| ผู้ย้ายถิ่น | 555,997 | 245,612 | 310,385 | 29,153 | 199,814 | 89,707 | 110,108 | 106,718 | 39,711 | 67,007 | 127,620 | 49,400 | 78,221 | 92,691 | 37,642 | 55,050 |
| ไม่เคยเรียน | 26,965 | 14,611 | 12,355 | 992 | 9,177 | 5,458 | 3,720 | 13,477 | 6,760 | 6,717 | 351 | 351 | - | 2,968 | 1,050 | 1,918 |
| ก่อนประถมศึกษา | 41,818 | 13,878 | 27,940 | 1,512 | 15,327 | 6,342 | 8,985 | 4,973 | 1,318 | 3,656 | 11,760 | 1,742 | 10,018 | 8,246 | 2,965 | 5,281 |
| ประถมศึกษา | 120,069 | 43,254 | 76,814 | 7,679 | 39,111 | 17,511 | 21,600 | 11,540 | 1,895 | 9,645 | 40,743 | 9,367 | 31,375 | 20,996 | 6,802 | 14,194 |
| มัธยมศึกษาตอนต้น | 121,333 | 53,000 | 68,333 | 5,046 | 50,856 | 20,890 | 29,966 | 19,154 | 5,675 | 13,479 | 23,813 | 12,693 | 11,120 | 22,465 | 8,697 | 13,767 |
| มัธยมศึกษาตอนปลาย | 134,250 | 65,770 | 68,479 | 9,769 | 51,596 | 20,898 | 30,698 | 22,755 | 10,406 | 12,349 | 35,056 | 15,209 | 19,847 | 15,074 | 9,489 | 5,586 |
| อนุปริญญา | 29,290 | 13,291 | 16,000 | - | 7,971 | 4,856 | 3,115 | 10,638 | 1,971 | 8,667 | 5,838 | 4,644 | 1,194 | 4,844 | 1,820 | 3,024 |
| ปริญญาตรี | 60,044 | 31,934 | 28,110 | 2,897 | 15,253 | 10,286 | 4,966 | 16,711 | 9,073 | 7,638 | 9,685 | 5,215 | 4,470 | 15,499 | 4,462 | 11,037 |
| สูงกว่าปริญญาตรี | 5,827 | 3,174 | 2,653 | - | 1,799 | 257 | 1,542 | 2610 | 1939 | 671 | 376 | 178 | 197 | 1,043 | 800 | 243 |
| อื่นๆ / เรียนแต่ไม่ทราบระดับชั้น | 8,079 | 675 | 7404 | - | 3,220 | - | 3220 | 4,859 | 675 | 4184 | - | - | - | - | - | - |
| ไม่ทราบ | 8,322 | 6,026 | 2,296 | 1,259 | 5,506 | 3,209 | 2,296 | - | - | - | - | - | - | 1,557 | 1,557 | - |
| ผู้ไม่ย้ายถิ่น | 55,523,942 | 25,246,965 | 30,276,977 | 7,549,646 | 16,506,817 | 7,637,395 | 8,869,421 | 9,386,262 | 3,285,859 | 6,100,403 | 14,827,331 | 4,329,055 | 10,498,275 | 7,253,887 | 2,445,009 | 4,808,877 |
| ไม่เคยเรียน | 2,311,056 | 908,908 | 1,402,148 | 221,878 | 684,241 | 312,688 | 371,553 | 805,565 | 216,811 | 588,754 | 257,704 | 63,166 | 194,538 | 341,667 | 94,364 | 247,303 |
| ก่อนประถมศึกษา | 13,473,219 | 4,576,387 | 8,896,832 | 750,332 | 3,370,073 | 1,247,612 | 2,122,461 | 2,953,647 | 921,043 | 2,032,604 | 4,989,572 | 1,271,273 | 3,718,299 | 1,409,595 | 386,127 | 1,023,468 |
| ประถมศึกษา | 10,772,081 | 4,124,416 | 6,647,665 | 1,148,210 | 2,920,766 | 1,231,496 | 1,689,269 | 1,562,666 | 427,770 | 1,134,896 | 3,428,173 | 856,074 | 2,572,099 | 1,712,266 | 460,866 | 1,251,400 |
| มัธยมศึกษาตอนต้น | 10,092,316 | 4,441,380 | 5,650,936 | 1,236,230 | 3,335,400 | 1,499,969 | 1,835,431 | 1,457,368 | 496,137 | 961,231 | 2,702,571 | 752,243 | 1,950,328 | 1,360,747 | 456,801 | 903,946 |
| มัธยมศึกษาตอนปลาย | 8,822,080 | 4,643,507 | 4,178,573 | 1,414,679 | 2,902,022 | 1,475,364 | 1,426,657 | 1,310,402 | 569,972 | 740,430 | 2,017,109 | 732,800 | 1,284,309 | 1,177,868 | 450,692 | 727,176 |
| อนุปริญญา | 2,313,191 | 1,254,888 | 1,058,303 | 379,577 | 865,162 | 428,372 | 436,790 | 330,303 | 151,413 | 178,890 | 419,384 | 161,683 | 257,701 | 318,765 | 133,843 | 184,922 |
| ปริญญาตรี | 6,476,209 | 4,416,301 | 2,059,908 | 1,985,091 | 1,982,994 | 1,171,566 | 811,428 | 814,706 | 425,075 | 389,631 | 891,184 | 432,099 | 459,086 | 802,233 | 402,470 | 399,763 |
| สูงกว่าปริญญาตรี | 931,819 | 689,692 | 242,128 | 369,291 | 250,078 | 157,447 | 92,631 | 119,638 | 63,782 | 55,856 | 119,724 | 58,672 | 61,053 | 73,089 | 40,500 | 32,588 |
| อื่นๆ / เรียนแต่ไม่ทราบระดับชั้น | 124,544 | 50,070 | 74,474 | - | 78,318 | 36,787 | 41,530 | 27,603 | 10,746 | 16,857 | 146 | 146 | - | 18,477 | 2,390 | 16,087 |
| ไม่ทราบ | 207,427 | 141,417 | 66,010 | 44,358 | 117,764 | 76,093 | 41,671 | 4,365 | 3,111 | 1,254 | 1,762 | 900 | 862 | 39,179 | 16,954 | 22,224 |

ตารางที่ 3 จำนวนประชากรอายุ 15 ปีขึ้นไป จำแนกตามสถานภาพการย้ายถิ่น ระดับการศึกษา เพศ ภาค และเขตการปกครองที่อยู่ปัจจุบัน (ต่อ)

หน่วย : คน

| สถานภาพการย้ายถิ่น ระดับการศึกษา | ภาค และเขตการปกครองที่อยู่ปัจจุบัน | | | | | | | | | | | | | | | |
|-------------------------------------|------------------------------------|-------------------|-------------------|------------------|------------------|------------------|------------------|------------------|------------------|------------------|-----------------------|------------------|------------------|------------------|------------------|------------------|
| | ทั่วราชอาณาจักร | | | กทม. | ภาคกลาง | | | ภาคเหนือ | | | ภาคตะวันออกเฉียงเหนือ | | | ภาคใต้ | | |
| | รวม | ในเขตฯ | นอกเขตฯ | | รวม | ในเขตฯ | นอกเขตฯ | รวม | ในเขตฯ | นอกเขตฯ | รวม | ในเขตฯ | นอกเขตฯ | รวม | ในเขตฯ | นอกเขตฯ |
| ชาย | 27,082,796 | 12,190,410 | 14,892,386 | 3,638,382 | 8,106,378 | 3,714,715 | 4,391,663 | 4,573,892 | 1,570,955 | 3,002,937 | 7,185,011 | 2,082,196 | 5,102,815 | 3,579,133 | 1,184,162 | 2,394,971 |
| ไม่เคยเรียน | 870,445 | 357,773 | 512,672 | 83,875 | 261,756 | 127,931 | 133,825 | 308,216 | 86,591 | 221,625 | 80,939 | 20,677 | 60,262 | 135,658 | 38,698 | 96,959 |
| ก่อนประถมศึกษา | 5,872,241 | 1,904,582 | 3,967,659 | 293,890 | 1,434,825 | 516,345 | 918,480 | 1,321,260 | 387,518 | 933,742 | 2,199,665 | 541,539 | 1,658,127 | 622,601 | 165,290 | 457,311 |
| ประถมศึกษา | 5,666,600 | 2,098,573 | 3,568,027 | 577,929 | 1,543,913 | 627,238 | 916,674 | 824,543 | 216,383 | 608,160 | 1,794,203 | 441,695 | 1,352,508 | 926,012 | 235,328 | 690,684 |
| มัธยมศึกษาตอนต้น | 5,503,854 | 2,427,325 | 3,076,529 | 691,622 | 1,838,849 | 831,523 | 1,007,326 | 808,914 | 270,233 | 538,681 | 1,433,238 | 394,843 | 1,038,395 | 731,231 | 239,104 | 492,127 |
| มัธยมศึกษาตอนปลาย | 4,609,042 | 2,423,993 | 2,185,049 | 745,966 | 1,504,201 | 751,043 | 753,158 | 702,705 | 305,727 | 396,978 | 1,034,489 | 373,089 | 661,401 | 621,680 | 248,167 | 373,512 |
| อนุปริญญา | 1,296,897 | 703,684 | 593,213 | 208,141 | 483,074 | 237,632 | 245,442 | 197,609 | 87,482 | 110,126 | 239,362 | 99,991 | 139,371 | 168,712 | 70,437 | 98,274 |
| ปริญญาตรี | 2,666,919 | 1,866,213 | 800,705 | 852,919 | 824,143 | 494,687 | 329,456 | 334,327 | 176,355 | 157,972 | 347,023 | 182,022 | 165,001 | 308,508 | 160,231 | 148,277 |
| สูงกว่าปริญญาตรี | 399,810 | 295,884 | 103,926 | 156,758 | 98,965 | 61,421 | 37,544 | 60,220 | 33,746 | 26,474 | 54,438 | 27,549 | 26,889 | 29,430 | 16,411 | 13,019 |
| อื่นๆ / เรียนแต่ไม่ทราบระดับชั้น | 74,458 | 27,188 | 47,270 | - | 47,197 | 20,904 | 26,292 | 13,496 | 5,112 | 8,384 | 146 | 146 | - | 13,619 | 1,025 | 12,593 |
| ไม่ทราบ | 122,531 | 85,195 | 37,336 | 27,281 | 69,456 | 45,991 | 23,465 | 2,604 | 1,809 | 795 | 1,507 | 645 | 862 | 21,684 | 9,470 | 12,213 |
| ผู้ย้ายถิ่น | 279,461 | 119,719 | 159,741 | 13,515 | 96,869 | 45,514 | 51,355 | 53,240 | 18,314 | 34,926 | 68,518 | 24,949 | 43,569 | 47,319 | 17,428 | 29,891 |
| ไม่เคยเรียน | 8,606 | 4,045 | 4,561 | - | 4,120 | 1,690 | 2,431 | 2,975 | 1,682 | 1,292 | 263 | 263 | - | 1,248 | 410 | 838 |
| ก่อนประถมศึกษา | 22,234 | 7,002 | 15,231 | 1512 | 7,008 | 2,707 | 4,301 | 2,370 | 682 | 1,688 | 7,323 | 468 | 6,856 | 4,020 | 1,634 | 2,386 |
| ประถมศึกษา | 67,073 | 24,162 | 42,911 | 3,539 | 20,693 | 8,832 | 11,861 | 6,891 | 1,089 | 5,803 | 23,575 | 7,349 | 16,226 | 12,374 | 3,352 | 9,022 |
| มัธยมศึกษาตอนต้น | 67,238 | 29,619 | 37,618 | 3,490 | 28,724 | 13,024 | 15,700 | 10,492 | 2,361 | 8,131 | 15,858 | 8,219 | 7,639 | 8,673 | 2,525 | 6,148 |
| มัธยมศึกษาตอนปลาย | 60,576 | 29,690 | 30,885 | 3,714 | 20,240 | 9,918 | 10,323 | 12,463 | 4,947 | 7,516 | 15,408 | 5,449 | 9,959 | 8,750 | 5,662 | 3,088 |
| อนุปริญญา | 16,786 | 8,546 | 8,240 | - | 5,577 | 4,182 | 1,395 | 4,970 | 1,281 | 3,689 | 3,001 | 2,215 | 786 | 3,238 | 868 | 2370 |
| ปริญญาตรี | 24,166 | 9,518 | 14,648 | - | 5,161 | 2,309 | 2,852 | 8,543 | 4,450 | 4,093 | 2,892 | 986 | 1,906 | 7,570 | 1,774 | 5,797 |
| สูงกว่าปริญญาตรี | 4,376 | 2,083 | 2,293 | - | 1,264 | 82 | 1,181 | 2140 | 1469 | 671 | 197 | - | 197 | 775 | 532 | 243 |
| อื่นๆ / เรียนแต่ไม่ทราบระดับชั้น | 3,128 | 354 | 2774 | - | 732 | - | 732 | 2396 | 354 | 2043 | - | - | - | - | - | - |
| ไม่ทราบ | 5,277 | 4,699 | 578 | 1,259 | 3,348 | 2,769 | 578 | - | - | - | - | - | - | 670 | 670 | - |
| ผู้ไม่ย้ายถิ่น | 26,803,335 | 12,070,691 | 14,732,645 | 3,624,867 | 8,009,509 | 3,669,201 | 4,340,308 | 4,520,652 | 1,552,641 | 2,968,011 | 7,116,493 | 2,057,247 | 5,059,246 | 3,531,814 | 1,166,734 | 2,365,080 |
| ไม่เคยเรียน | 861,838 | 353,728 | 508,110 | 83,875 | 257,636 | 126,241 | 131,395 | 305,241 | 84,908 | 220,333 | 80,676 | 20,414 | 60,262 | 134,410 | 38,289 | 96,121 |
| ก่อนประถมศึกษา | 5,850,007 | 1,897,580 | 3,952,428 | 292,379 | 1,427,816 | 513,638 | 914,178 | 1,318,889 | 386,836 | 932,054 | 2,192,342 | 541,071 | 1,651,271 | 618,581 | 163,656 | 454,925 |
| ประถมศึกษา | 5,599,527 | 2,074,411 | 3,525,115 | 574,390 | 1,523,219 | 618,406 | 904,813 | 817,652 | 215,294 | 602,358 | 1,770,628 | 434,346 | 1,336,282 | 913,638 | 231,976 | 681,662 |
| มัธยมศึกษาตอนต้น | 5,436,616 | 2,397,706 | 3,038,911 | 688,132 | 1,810,125 | 818,499 | 991,626 | 798,422 | 267,872 | 530,549 | 1,417,380 | 386,624 | 1,030,756 | 722,558 | 236,579 | 485,979 |
| มัธยมศึกษาตอนปลาย | 4,548,466 | 2,394,302 | 2,154,164 | 742,252 | 1,483,961 | 741,126 | 742,836 | 690,242 | 300,780 | 389,462 | 1,019,081 | 367,639 | 651,442 | 612,930 | 242,505 | 370,424 |
| อนุปริญญา | 1,280,111 | 695,137 | 584,973 | 208,141 | 477,496 | 233,450 | 244,046 | 192,638 | 86,201 | 106,437 | 236,361 | 97,776 | 138,585 | 165,473 | 69,569 | 95,904 |
| ปริญญาตรี | 2,642,752 | 1,856,695 | 786,057 | 852,919 | 818,982 | 492,378 | 326,604 | 325,784 | 171,906 | 153,879 | 344,130 | 181,036 | 163,094 | 300,937 | 158,457 | 142,480 |
| สูงกว่าปริญญาตรี | 395,435 | 293,801 | 101,634 | 156,758 | 97,701 | 61,338 | 36,363 | 58,080 | 32,277 | 25,802 | 54,241 | 27,549 | 26,692 | 28,655 | 15,879 | 12,777 |
| อื่นๆ / เรียนแต่ไม่ทราบระดับชั้น | 71,330 | 26,834 | 44,496 | - | 46,465 | 20,904 | 25,560 | 11,100 | 4,758 | 6,342 | 146 | 146 | - | 13,619 | 1,025 | 12,593 |
| ไม่ทราบ | 117,253 | 80,496 | 36,757 | 26,021 | 66,108 | 43,221 | 22,887 | 2,604 | 1,809 | 795 | 1,507 | 645 | 862 | 21,013 | 8,800 | 12,213 |

ตารางที่ 3 จำนวนประชากรอายุ 15 ปีขึ้นไป จำแนกตามสถานภาพการย้ายถิ่น ระดับการศึกษา เพศ ภาค และเขตการปกครองที่อยู่ปัจจุบัน (ต่อ)

หน่วย : คน

| สถานภาพการย้ายถิ่น ระดับการศึกษา | ภาค และเขตการปกครองที่อยู่ปัจจุบัน | | | | | | | | | | | | | | | |
|-------------------------------------|------------------------------------|-------------------|-------------------|------------------|------------------|------------------|------------------|------------------|------------------|------------------|-----------------------|------------------|------------------|------------------|------------------|------------------|
| | ทั่วราชอาณาจักร | | | กทม. | ภาคกลาง | | | ภาคเหนือ | | | ภาคตะวันออกเฉียงเหนือ | | | ภาคใต้ | | |
| | เทศ | รวม | ในเขตฯ | | นอกเขตฯ | รวม | ในเขตฯ | นอกเขตฯ | รวม | ในเขตฯ | นอกเขตฯ | รวม | ในเขตฯ | นอกเขตฯ | รวม | ในเขตฯ |
| หญิง | 28,997,143 | 13,302,167 | 15,694,976 | 3,940,417 | 8,600,253 | 4,012,387 | 4,587,866 | 4,919,088 | 1,754,615 | 3,164,473 | 7,769,940 | 2,296,259 | 5,473,681 | 3,767,445 | 1,298,489 | 2,468,956 |
| ไม่เคยเรียน | 1,467,577 | 565,746 | 901,831 | 138,995 | 431,663 | 190,215 | 241,448 | 510,827 | 136,981 | 373,846 | 177,115 | 42,839 | 134,276 | 208,977 | 56,716 | 152,261 |
| ก่อนประถมศึกษา | 7,642,795 | 2,685,683 | 4,957,112 | 457,953 | 1,950,575 | 737,609 | 1,212,966 | 1,637,361 | 534,843 | 1,102,518 | 2,801,667 | 731,476 | 2,070,190 | 795,240 | 223,802 | 571,438 |
| ประถมศึกษา | 5,225,550 | 2,069,097 | 3,156,453 | 577,960 | 1,415,964 | 621,769 | 794,195 | 749,664 | 213,282 | 536,381 | 1,674,712 | 423,746 | 1,250,967 | 807,250 | 232,340 | 574,910 |
| มัธยมศึกษาตอนต้น | 4,709,794 | 2,067,055 | 2,642,739 | 549,653 | 1,547,407 | 689,336 | 858,071 | 667,608 | 231,578 | 436,030 | 1,293,145 | 370,093 | 923,053 | 651,981 | 226,395 | 425,586 |
| มัธยมศึกษาตอนปลาย | 4,347,288 | 2,285,285 | 2,062,003 | 678,482 | 1,449,416 | 745,218 | 704,197 | 630,452 | 274,650 | 355,802 | 1,017,676 | 374,921 | 642,755 | 571,262 | 212,013 | 359,249 |
| อนุปริญญา | 1,045,584 | 564,495 | 481,090 | 171,436 | 390,059 | 195,596 | 194,463 | 143,333 | 65,901 | 77,431 | 185,860 | 66,336 | 119,524 | 154,897 | 65,225 | 89,671 |
| ปริญญาตรี | 3,869,334 | 2,582,021 | 1,287,313 | 1,135,068 | 1,174,104 | 687,166 | 486,938 | 497,090 | 257,793 | 239,297 | 553,846 | 255,292 | 298,555 | 509,225 | 246,702 | 262,523 |
| สูงกว่าปริญญาตรี | 537,836 | 396,981 | 140,855 | 212,533 | 152,911 | 96,283 | 56,628 | 62,028 | 31,975 | 30,054 | 65,662 | 31,301 | 34,361 | 44,701 | 24,890 | 19,812 |
| อื่นๆ / เรียนแต่ไม่ทราบระดับชั้น | 58,165 | 23,557 | 34,609 | - | 34,341 | 15,883 | 18,458 | 18,965 | 6,309 | 12,656 | - | - | - | 4,859 | 1,365 | 3,494 |
| ไม่ทราบ | 93,219 | 62,248 | 30,971 | 18,336 | 53,814 | 33,311 | 20,502 | 1,761 | 1,303 | 458 | 256 | 256 | - | 19,052 | 9,041 | 10,011 |
| ผู้ย้ายถิ่น | 276,536 | 125,893 | 150,644 | 15,639 | 102,946 | 44,193 | 58,753 | 53,477 | 21,397 | 32,080 | 59,102 | 24,451 | 34,651 | 45,373 | 20,214 | 25,159 |
| ไม่เคยเรียน | 18,359 | 10,566 | 7,793 | 992 | 5,057 | 3,768 | 1,289 | 10,502 | 5,078 | 5,425 | 88 | 88 | - | 1,720 | 640 | 1,079 |
| ก่อนประถมศึกษา | 19,584 | 6,876 | 12,708 | - | 8,318 | 3,635 | 4,684 | 2,603 | 636 | 1,968 | 4,437 | 1,275 | 3,162 | 4,226 | 1,331 | 2,895 |
| ประถมศึกษา | 52,995 | 19,092 | 33,903 | 4,140 | 18,417 | 8,679 | 9,739 | 4,649 | 807 | 3,843 | 17,167 | 2,018 | 15,149 | 8,622 | 3,449 | 5,173 |
| มัธยมศึกษาตอนต้น | 54,095 | 23,381 | 30,714 | 1,556 | 22,132 | 7,866 | 14,266 | 8,662 | 3,314 | 5,348 | 7,954 | 4,473 | 3,481 | 13,792 | 6,172 | 7,619 |
| มัธยมศึกษาตอนปลาย | 73,674 | 36,080 | 37,594 | 6,055 | 31,355 | 10,980 | 20,375 | 10,292 | 5,459 | 4,833 | 19,648 | 9,760 | 9,888 | 6,324 | 3,827 | 2,497 |
| อนุปริญญา | 12,504 | 4,744 | 7,760 | - | 2,394 | 674 | 1,720 | 5,668 | 690 | 4,978 | 2,837 | 2,429 | 408 | 1,605 | 951 | 654 |
| ปริญญาตรี | 35,878 | 22,416 | 13,462 | 2,897 | 10,091 | 7,977 | 2,114 | 8,168 | 4,624 | 3,545 | 6,793 | 4,229 | 2,563 | 7,929 | 2,688 | 5,241 |
| สูงกว่าปริญญาตรี | 1,452 | 1,091 | 361 | - | 535 | 174 | 361 | 470 | 470 | - | 178 | 178 | - | 268 | 268 | - |
| อื่นๆ / เรียนแต่ไม่ทราบระดับชั้น | 4,951 | 321 | 4,630 | - | 2,488 | - | 2,488 | 2,462 | 321 | 2,142 | - | - | - | - | - | - |
| ไม่ทราบ | 3,045 | 1,327 | 1,718 | - | 2,158 | 440 | 1,718 | - | - | - | - | - | - | 887 | 887 | - |
| ผู้ไม่ย้ายถิ่น | 28,720,607 | 13,176,274 | 15,544,332 | 3,924,778 | 8,497,307 | 3,968,194 | 4,529,113 | 4,865,611 | 1,733,218 | 3,132,393 | 7,710,838 | 2,271,808 | 5,439,030 | 3,722,072 | 1,278,275 | 2,443,797 |
| ไม่เคยเรียน | 1,449,218 | 555,180 | 894,038 | 138,003 | 426,605 | 186,447 | 240,158 | 500,324 | 131,903 | 368,421 | 177,028 | 42,751 | 134,276 | 207,257 | 56,076 | 151,182 |
| ก่อนประถมศึกษา | 7,623,211 | 2,678,808 | 4,944,404 | 457,953 | 1,942,256 | 733,974 | 1,208,282 | 1,634,757 | 534,208 | 1,100,550 | 2,797,230 | 730,202 | 2,067,028 | 791,014 | 222,471 | 568,543 |
| ประถมศึกษา | 5,172,555 | 2,050,005 | 3,122,550 | 573,821 | 1,397,547 | 613,091 | 784,456 | 745,014 | 212,476 | 532,539 | 1,657,545 | 421,728 | 1,235,818 | 798,628 | 228,890 | 569,738 |
| มัธยมศึกษาตอนต้น | 4,655,699 | 2,043,674 | 2,612,025 | 548,097 | 1,525,275 | 681,470 | 843,805 | 658,946 | 228,264 | 430,681 | 1,285,191 | 365,619 | 919,572 | 638,189 | 220,223 | 417,967 |
| มัธยมศึกษาตอนปลาย | 4,273,614 | 2,249,205 | 2,024,409 | 672,427 | 1,418,060 | 734,238 | 683,822 | 620,160 | 269,192 | 350,968 | 998,028 | 365,161 | 632,867 | 564,938 | 208,187 | 356,752 |
| อนุปริญญา | 1,033,080 | 559,750 | 473,330 | 171,436 | 387,665 | 194,922 | 192,743 | 137,665 | 65,212 | 72,453 | 183,023 | 63,907 | 119,116 | 153,291 | 64,274 | 89,017 |
| ปริญญาตรี | 3,833,456 | 2,559,606 | 1,273,851 | 1,132,172 | 1,164,013 | 679,189 | 484,824 | 488,922 | 253,169 | 235,753 | 547,054 | 251,063 | 295,991 | 501,296 | 244,014 | 257,283 |
| สูงกว่าปริญญาตรี | 536,384 | 395,890 | 140,494 | 212,533 | 152,377 | 96,109 | 56,268 | 61,558 | 31,504 | 30,054 | 65,484 | 31,123 | 34,361 | 44,433 | 24,622 | 19,812 |
| อื่นๆ / เรียนแต่ไม่ทราบระดับชั้น | 53,215 | 23,236 | 29,979 | - | 31,853 | 15,883 | 15,970 | 16,503 | 5,988 | 10,515 | - | - | - | 4,859 | 1,365 | 3,494 |
| ไม่ทราบ | 90,174 | 60,921 | 29,253 | 18,336 | 51,656 | 32,871 | 18,784 | 1,761 | 1,303 | 458 | 256 | 256 | - | 18,165 | 8,155 | 10,011 |

ตารางที่ 4 จำนวนประชากรอายุ 15 ปีขึ้นไป จำแนกตามสถานภาพการย้ายถิ่น สถานภาพสมรส เพศ ภาค และเขตการปกครองที่อยู่ปัจจุบัน

หน่วย : คน

| สถานภาพการย้ายถิ่น | | ภาค และเขตการปกครองที่อยู่ปัจจุบัน | | | | | | | | | | | | | | | |
|---------------------------|-----|------------------------------------|-------------------|-------------------|------------------|-------------------|------------------|------------------|------------------|------------------|------------------|-----------------------|------------------|-------------------|------------------|------------------|------------------|
| สถานภาพสมรส | เพศ | ทั่วราชอาณาจักร | | | กทม. | ภาคกลาง | | | ภาคเหนือ | | | ภาคตะวันออกเฉียงเหนือ | | | ภาคใต้ | | |
| | | รวม | ในเขตฯ | นอกเขตฯ | | รวม | ในเขตฯ | นอกเขตฯ | รวม | ในเขตฯ | นอกเขตฯ | รวม | ในเขตฯ | นอกเขตฯ | | | |
| ยอดรวม | | 56,079,939 | 25,492,577 | 30,587,362 | 7,578,799 | 16,706,631 | 7,727,102 | 8,979,529 | 9,492,980 | 3,325,570 | 6,167,410 | 14,954,951 | 4,378,455 | 10,576,496 | 7,346,578 | 2,482,651 | 4,863,927 |
| โสด | | 14,752,996 | 7,746,146 | 7,006,850 | 2,828,611 | 4,419,672 | 2,219,114 | 2,200,558 | 2,103,314 | 843,323 | 1,259,991 | 3,516,164 | 1,131,690 | 2,384,473 | 1,885,237 | 723,408 | 1,161,828 |
| สมรส | | 34,410,157 | 14,724,467 | 19,685,690 | 3,982,685 | 10,207,754 | 4,597,933 | 5,609,821 | 6,069,094 | 1,992,040 | 4,077,054 | 9,517,377 | 2,678,270 | 6,839,107 | 4,633,246 | 1,473,538 | 3,159,708 |
| ม่าย | | 4,368,113 | 1,806,999 | 2,561,114 | 389,621 | 1,196,507 | 505,289 | 691,219 | 904,672 | 332,015 | 572,657 | 1,338,340 | 398,811 | 939,529 | 538,971 | 181,263 | 357,708 |
| หย่า | | 1,112,205 | 541,965 | 570,240 | 158,984 | 343,223 | 157,838 | 185,385 | 195,861 | 89,154 | 106,706 | 304,105 | 98,149 | 205,956 | 110,033 | 37,840 | 72,193 |
| แยกกันอยู่ | | 1,427,425 | 666,697 | 760,728 | 216,250 | 534,743 | 244,404 | 290,339 | 219,506 | 69,038 | 150,469 | 278,658 | 71,227 | 207,431 | 178,268 | 65,778 | 112,490 |
| เคยสมรส แต่ไม่ทราบสถานภาพ | | 9,043 | 6,303 | 2,740 | 2648 | 4,731 | 2524 | 2,207 | 533 | - | 533 | 307 | 307 | - | 824 | 824 | - |
| ผู้ย้ายถิ่น | | 555,997 | 245,612 | 310,385 | 29,153 | 199,814 | 89,707 | 110,108 | 106,718 | 39,711 | 67,007 | 127,620 | 49,400 | 78,221 | 92,691 | 37,642 | 55,050 |
| โสด | | 189,087 | 107,395 | 81,692 | 11,168 | 69,080 | 36,746 | 32,334 | 35,542 | 18,525 | 17,017 | 49,646 | 24,667 | 24,978 | 23,651 | 16,289 | 7,362 |
| สมรส | | 320,064 | 121,956 | 198,108 | 16,667 | 113,265 | 46,079 | 67,186 | 60,863 | 18,037 | 42,826 | 70,412 | 22,718 | 47,694 | 58,858 | 18,456 | 40,402 |
| ม่าย | | 10,518 | 3,430 | 7,088 | 293 | 4,344 | 1,268 | 3,076 | 1,498 | 669 | 829 | 1,367 | 312 | 1,055 | 3,016 | 889 | 2127 |
| หย่า | | 13,034 | 6,109 | 6,925 | 1026 | 5,218 | 1,866 | 3,353 | 3,038 | 790 | 2,248 | 2,335 | 1,208 | 1,127 | 1,416 | 1,219 | 197 |
| แยกกันอยู่ | | 23,294 | 6,722 | 16,572 | - | 7,907 | 3,749 | 4,158 | 5,777 | 1690 | 4,087 | 3,861 | 494 | 3,367 | 5,749 | 789 | 4960 |
| เคยสมรส แต่ไม่ทราบสถานภาพ | | - | - | - | - | - | - | - | - | - | - | - | - | - | - | - | - |
| ผู้ไม่ย้ายถิ่น | | 55,523,942 | 25,246,965 | 30,276,977 | 7,549,646 | 16,506,817 | 7,637,395 | 8,869,421 | 9,386,262 | 3,285,859 | 6,100,403 | 14,827,331 | 4,329,055 | 10,498,275 | 7,253,887 | 2,445,009 | 4,808,877 |
| โสด | | 14,563,910 | 7,638,751 | 6,925,159 | 2,817,443 | 4,350,592 | 2,182,369 | 2,168,223 | 2,067,772 | 824,798 | 1,242,974 | 3,466,518 | 1,107,023 | 2,359,495 | 1,861,585 | 707,119 | 1,154,466 |
| สมรส | | 34,090,093 | 14,602,511 | 19,487,582 | 3,966,019 | 10,094,489 | 4,551,854 | 5,542,635 | 6,008,232 | 1,974,003 | 4,034,228 | 9,446,965 | 2,655,552 | 6,791,413 | 4,574,388 | 1,455,083 | 3,119,305 |
| ม่าย | | 4,357,595 | 1,803,569 | 2,554,026 | 389,328 | 1,192,163 | 504,021 | 688,143 | 903,175 | 331,346 | 571,829 | 1,336,973 | 398,499 | 938,474 | 535,955 | 180,374 | 355,581 |
| หย่า | | 1,099,171 | 535,856 | 563,315 | 157,957 | 338,005 | 155,972 | 182,032 | 192,822 | 88,364 | 104,458 | 301,770 | 96,941 | 204,829 | 108,617 | 36,621 | 71,996 |
| แยกกันอยู่ | | 1,404,131 | 659,975 | 744,156 | 216,250 | 526,836 | 240,655 | 286,181 | 213,729 | 67,348 | 146,381 | 274,797 | 70,733 | 204,064 | 172,518 | 64,989 | 107,529 |
| เคยสมรส แต่ไม่ทราบสถานภาพ | | 9,043 | 6,303 | 2,740 | 2648 | 4,731 | 2524 | 2,207 | 533 | - | 533 | 307 | 307 | - | 824 | 824 | - |

ตารางที่ 4 จำนวนประชากรอายุ 15 ปีขึ้นไป จำแนกตามสภาพการย้ายถิ่น สถานภาพสมรส เพศ ภาค และเขตการปกครองที่อยู่ปัจจุบัน (ต่อ)

หน่วย : คน

| สถานภาพการย้ายถิ่น | ภาค และเขตการปกครองที่อยู่ปัจจุบัน | | | | | | | | | | | | | | | |
|---------------------------|------------------------------------|------------|------------|-----------|-----------|-----------|-----------|-----------|-----------|-----------|-----------------------|-----------|-----------|-----------|-----------|-----------|
| | ทั่วราชอาณาจักร | | | กทม. | ภาคกลาง | | | ภาคเหนือ | | | ภาคตะวันออกเฉียงเหนือ | | | ภาคใต้ | | |
| | รวม | ในเขตฯ | นอกเขตฯ | | รวม | ในเขตฯ | นอกเขตฯ | รวม | ในเขตฯ | นอกเขตฯ | รวม | ในเขตฯ | นอกเขตฯ | รวม | ในเขตฯ | นอกเขตฯ |
| ชาย | 27,082,796 | 12,190,410 | 14,892,386 | 3,638,382 | 8,106,378 | 3,714,715 | 4,391,663 | 4,573,892 | 1,570,955 | 3,002,937 | 7,185,011 | 2,082,196 | 5,102,815 | 3,579,133 | 1,184,162 | 2,394,971 |
| สตรี | 8,247,808 | 4,075,728 | 4,172,080 | 1,434,581 | 2,422,655 | 1,168,206 | 1,254,449 | 1,226,387 | 456,579 | 769,808 | 2,080,956 | 633,165 | 1,447,791 | 1,083,229 | 383,198 | 700,031 |
| สมรส | 16,901,230 | 7,274,682 | 9,626,548 | 1,979,422 | 5,106,017 | 2,291,423 | 2,814,593 | 2,965,687 | 974,078 | 1,991,609 | 4,563,433 | 1,299,049 | 3,264,384 | 2,286,671 | 730,710 | 1,555,961 |
| ม่าย | 886,243 | 359,601 | 526,643 | 78,571 | 239,698 | 102,528 | 137,170 | 191,794 | 68,906 | 122,888 | 282,669 | 80,736 | 201,933 | 93,511 | 28,859 | 64,652 |
| หย่า | 429,640 | 197,999 | 231,641 | 54,999 | 117,249 | 47,418 | 69,831 | 87,641 | 39,705 | 47,936 | 132,743 | 41,834 | 90,909 | 37,007 | 14,043 | 22,965 |
| แยกกันอยู่ | 614,829 | 281,185 | 333,645 | 90,809 | 218,440 | 104,118 | 114,322 | 101,850 | 31,687 | 70,163 | 125,017 | 27,219 | 97,798 | 78,714 | 27,352 | 51,362 |
| เคยสมรส แต่ไม่ทราบสถานภาพ | 3,045 | 1216 | 1,830 | - | 2,319 | 1022 | 1,297 | 533 | - | 533 | 194 | 194 | - | - | - | - |
| ผู้ย้ายถิ่น | 279,461 | 119,719 | 159,741 | 13,515 | 96,869 | 45,514 | 51,355 | 53,240 | 18,314 | 34,926 | 68,518 | 24,949 | 43,569 | 47,319 | 17,428 | 29,891 |
| สตรี | 100,941 | 53,677 | 47,264 | 3,580 | 38,290 | 22,071 | 16,218 | 22,695 | 8,162 | 14,533 | 22,830 | 11,738 | 11,093 | 13,546 | 8,126 | 5,419 |
| สมรส | 159,353 | 59,749 | 99,604 | 9,282 | 51,501 | 20,513 | 30,988 | 26,748 | 9,163 | 17,585 | 42,560 | 12,097 | 30,463 | 29,262 | 8,694 | 20,568 |
| ม่าย | 2,117 | 737 | 1,380 | - | 1,221 | 111 | 1111 | 586 | 586 | - | - | - | - | 310 | 40 | 270 |
| หย่า | 5,857 | 2,361 | 3,497 | 653 | 2,562 | 157 | 2406 | 1199 | 364 | 836 | 875 | 620 | 255 | 567 | 567 | - |
| แยกกันอยู่ | 11,193 | 3,197 | 7,997 | - | 3,295 | 2,663 | 632 | 2,012 | 39 | 1,972 | 2,252 | 494 | 1758 | 3,634 | - | 3634 |
| เคยสมรส แต่ไม่ทราบสถานภาพ | - | - | - | - | - | - | - | - | - | - | - | - | - | - | - | - |
| ผู้ไม่ย้ายถิ่น | 26,803,335 | 12,070,691 | 14,732,645 | 3,624,867 | 8,009,509 | 3,669,201 | 4,340,308 | 4,520,652 | 1,552,641 | 2,968,011 | 7,116,493 | 2,057,247 | 5,059,246 | 3,531,814 | 1,166,734 | 2,365,080 |
| สตรี | 8,146,867 | 4,022,051 | 4,124,816 | 1,431,001 | 2,384,365 | 1,146,134 | 1,238,231 | 1,203,691 | 448,417 | 755,275 | 2,058,126 | 621,427 | 1,436,699 | 1,069,683 | 375,072 | 694,612 |
| สมรส | 16,741,877 | 7,214,933 | 9,526,944 | 1,970,140 | 5,054,516 | 2,270,910 | 2,783,605 | 2,938,939 | 964,914 | 1,974,025 | 4,520,872 | 1,286,952 | 3,233,920 | 2,257,410 | 722,016 | 1,535,394 |
| ม่าย | 884,127 | 358,864 | 525,263 | 78,571 | 238,477 | 102,418 | 136,059 | 191,208 | 68,320 | 122,888 | 282,669 | 80,736 | 201,933 | 93,201 | 28,819 | 64,382 |
| หย่า | 423,783 | 195,639 | 228,144 | 54,346 | 114,687 | 47,261 | 67,426 | 86,442 | 39,342 | 47,100 | 131,868 | 41,214 | 90,654 | 36,440 | 13,475 | 22,965 |
| แยกกันอยู่ | 603,636 | 277,988 | 325,648 | 90,809 | 215,145 | 101,455 | 113,690 | 99,838 | 31,648 | 68,190 | 122,764 | 26,725 | 96,040 | 75,080 | 27,352 | 47,728 |
| เคยสมรส แต่ไม่ทราบสถานภาพ | 3,045 | 1216 | 1,830 | - | 2,319 | 1022 | 1,297 | 533 | - | 533 | 194 | 194 | - | - | - | - |

ตารางที่ 4 จำนวนประชากรอายุ 15 ปีขึ้นไป จำแนกตามสภาพการย้ายถิ่น สถานภาพสมรส เพศ ภาค และเขตการปกครองที่อยู่ปัจจุบัน (ต่อ)

หน่วย : คน

| สถานภาพการย้ายถิ่น | | ภาค และเขตการปกครองที่อยู่ปัจจุบัน | | | | | | | | | | | | | | | |
|---------------------------|-----|------------------------------------|------------|------------|-----------|-----------|-----------|-----------|-----------|-----------|-----------|-----------------------|-----------|-----------|-----------|-----------|-----------|
| สถานภาพสมรส | เพศ | ทั่วราชอาณาจักร | | | กทม. | ภาคกลาง | | | ภาคเหนือ | | | ภาคตะวันออกเฉียงเหนือ | | | ภาคใต้ | | |
| | | รวม | ในเขตฯ | นอกเขตฯ | | รวม | ในเขตฯ | นอกเขตฯ | รวม | ในเขตฯ | นอกเขตฯ | รวม | ในเขตฯ | นอกเขตฯ | รวม | ในเขตฯ | นอกเขตฯ |
| หญิง | | 28,997,143 | 13,302,167 | 15,694,976 | 3,940,417 | 8,600,253 | 4,012,387 | 4,587,866 | 4,919,088 | 1,754,615 | 3,164,473 | 7,769,940 | 2,296,259 | 5,473,681 | 3,767,445 | 1,298,489 | 2,468,956 |
| โสด | | 6,505,189 | 3,670,418 | 2,834,770 | 1,394,030 | 1,997,017 | 1,050,909 | 946,108 | 876,927 | 386,744 | 490,183 | 1,435,207 | 498,525 | 936,682 | 802,008 | 340,210 | 461,797 |
| สมรส | | 17,508,927 | 7,449,785 | 10,059,142 | 2,003,264 | 5,101,738 | 2,306,509 | 2,795,228 | 3,103,407 | 1,017,963 | 2,085,444 | 4,953,944 | 1,379,221 | 3,574,723 | 2,346,575 | 742,828 | 1,603,746 |
| ม่าย | | 3,481,869 | 1,447,398 | 2,034,471 | 311,050 | 956,809 | 402,760 | 554,049 | 712,878 | 263,109 | 449,769 | 1,055,672 | 318,076 | 737,596 | 445,460 | 152,404 | 293,057 |
| หย่า | | 682,564 | 343,965 | 338,599 | 103,984 | 225,974 | 110,420 | 115,554 | 108,219 | 49,449 | 58,770 | 171,361 | 56,315 | 115,046 | 73,026 | 23,797 | 49,228 |
| แยกกันอยู่ | | 812,596 | 385,512 | 427,084 | 125,442 | 316,303 | 140,286 | 176,017 | 117,657 | 37,351 | 80,306 | 153,641 | 44,008 | 109,633 | 99,553 | 38,426 | 61,128 |
| เคยสมรส แต่ไม่ทราบสถานภาพ | | 5,998 | 5088 | 910 | 2648 | 2412 | 1502 | 910 | - | - | - | 114 | 114 | - | 824 | 824 | - |
| ผู้ย้ายถิ่น | | 276,536 | 125,893 | 150,644 | 15,639 | 102,946 | 44,193 | 58,753 | 53,477 | 21,397 | 32,080 | 59,102 | 24,451 | 34,651 | 45,373 | 20,214 | 25,159 |
| โสด | | 88,146 | 53,719 | 34,428 | 7,588 | 30,790 | 14,674 | 16,116 | 12,847 | 10,363 | 2,483 | 26,815 | 12,930 | 13,886 | 10,106 | 8,163 | 1,943 |
| สมรส | | 160,711 | 62,207 | 98,504 | 7,385 | 61,764 | 25,566 | 36,198 | 34,114 | 8,874 | 25,241 | 27,851 | 10,621 | 17,230 | 29,597 | 9,762 | 19,835 |
| ม่าย | | 8,401 | 2,694 | 5,708 | 293 | 3,123 | 1,158 | 1,966 | 912 | 83 | 829 | 1,367 | 312 | 1,055 | 2,706 | 848 | 1,858 |
| หย่า | | 7,177 | 3,748 | 3,428 | 373 | 2,656 | 1,709 | 947 | 1,839 | 426 | 1,412 | 1,460 | 588 | 871 | 849 | 652 | 197 |
| แยกกันอยู่ | | 12,101 | 3,525 | 8,576 | - | 4,612 | 1,086 | 3,526 | 3765 | 1651 | 2115 | 1,609 | - | 1,609 | 2115 | 789 | 1326 |
| เคยสมรส แต่ไม่ทราบสถานภาพ | | - | - | - | - | - | - | - | - | - | - | - | - | - | - | - | - |
| ผู้ไม่ย้ายถิ่น | | 28,720,607 | 13,176,274 | 15,544,332 | 3,924,778 | 8,497,307 | 3,968,194 | 4,529,113 | 4,865,611 | 1,733,218 | 3,132,393 | 7,710,838 | 2,271,808 | 5,439,030 | 3,722,072 | 1,278,275 | 2,443,797 |
| โสด | | 6,417,042 | 3,616,700 | 2,800,343 | 1,386,442 | 1,966,227 | 1,036,234 | 929,992 | 864,080 | 376,381 | 487,699 | 1,408,392 | 485,596 | 922,796 | 791,902 | 332,047 | 459,854 |
| สมรส | | 17,348,216 | 7,387,578 | 9,960,638 | 1,995,878 | 5,039,973 | 2,280,944 | 2,759,030 | 3,069,293 | 1,009,089 | 2,060,203 | 4,926,093 | 1,368,600 | 3,557,493 | 2,316,978 | 733,066 | 1,583,912 |
| ม่าย | | 3,473,468 | 1,444,705 | 2,028,763 | 310,757 | 953,686 | 401,603 | 552,083 | 711,966 | 263,026 | 448,941 | 1,054,305 | 317,764 | 736,541 | 442,754 | 151,555 | 291,199 |
| หย่า | | 675,388 | 340,217 | 335,171 | 103,611 | 223,317 | 108,711 | 114,607 | 106,380 | 49,023 | 57,358 | 169,902 | 55,727 | 114,175 | 72,177 | 23,146 | 49,031 |
| แยกกันอยู่ | | 800,495 | 381,987 | 418,508 | 125,442 | 311,691 | 139,201 | 172,491 | 113,891 | 35,700 | 78,191 | 152,033 | 44,008 | 108,025 | 97,438 | 37,637 | 59,801 |
| เคยสมรส แต่ไม่ทราบสถานภาพ | | 5,998 | 5088 | 910 | 2648 | 2412 | 1502 | 910 | - | - | - | 114 | 114 | - | 824 | 824 | - |

ตารางที่ 5 จำนวนผู้มีงานทำอายุ 15 ปีขึ้นไป จำแนกตามสถานภาพการย้ายถิ่น อาชีพปัจจุบัน เพศ ภาค และเขตการปกครองที่อยู่ปัจจุบัน

หน่วย : คน

| สถานภาพการย้ายถิ่น อาชีพปัจจุบัน | ภาค และเขตการปกครองที่อยู่ปัจจุบัน | | | | | | | | | | | | | | | |
|---|------------------------------------|-------------------|-------------------|------------------|-------------------|------------------|------------------|------------------|------------------|------------------|-----------------------|------------------|------------------|------------------|------------------|------------------|
| | ทั่วราชอาณาจักร | | | กทม. | ภาคกลาง | | | ภาคเหนือ | | | ภาคตะวันออกเฉียงเหนือ | | | ภาคใต้ | | |
| | รวม | ในเขตฯ | นอกเขตฯ | | รวม | ในเขตฯ | นอกเขตฯ | รวม | ในเขตฯ | นอกเขตฯ | รวม | ในเขตฯ | นอกเขตฯ | รวม | ในเขตฯ | นอกเขตฯ |
| ยอดรวม | 37,204,585 | 16,933,331 | 20,271,254 | 5,233,017 | 11,421,646 | 5,254,289 | 6,167,357 | 6,177,198 | 2,115,721 | 4,061,477 | 9,394,505 | 2,654,908 | 6,739,597 | 4,978,219 | 1,675,397 | 3,302,823 |
| 1. ผู้จัดการ ข้าราชการระดับอาวุโส และ ผู้บัญชาการพิเศษ | 1,396,086 | 902,100 | 493,986 | 436,862 | 437,306 | 255,287 | 182,019 | 156,862 | 70,290 | 86,572 | 255,499 | 85,151 | 170,348 | 109,558 | 54,510 | 55,048 |
| 2. ผู้ประกอบวิชาชีพด้านต่างๆ | 2,201,124 | 1,425,950 | 775,174 | 614,159 | 642,198 | 360,225 | 281,973 | 298,817 | 159,128 | 139,689 | 408,012 | 174,530 | 233,482 | 237,938 | 117,909 | 120,029 |
| 3. เจ้าหน้าที่เทคนิค และผู้ประกอบ วิชาชีพที่เกี่ยวข้องกับด้านต่างๆ | 1,715,160 | 1,199,401 | 515,760 | 587,746 | 617,270 | 340,667 | 276,603 | 167,126 | 85,361 | 81,765 | 172,003 | 89,904 | 82,100 | 171,015 | 95,723 | 75,292 |
| 4. เสมียน | 1,566,157 | 999,499 | 566,658 | 415,645 | 591,557 | 323,660 | 267,897 | 173,219 | 86,599 | 86,620 | 205,151 | 87,336 | 117,814 | 180,586 | 86,258 | 94,327 |
| 5. พนักงานบริการ และผู้จำหน่ายสินค้า | 7,613,857 | 4,555,300 | 3,058,557 | 1,435,319 | 2,484,972 | 1,383,894 | 1,101,078 | 1,151,745 | 557,536 | 594,209 | 1,447,573 | 649,395 | 798,178 | 1,094,248 | 529,155 | 565,092 |
| 6. ผู้ปฏิบัติงานที่มีฝีมือในด้าน การเกษตร ป่าไม้ ประมง | 11,030,531 | 2,148,301 | 8,882,230 | 19,746 | 1,710,918 | 371,686 | 1,339,232 | 2,426,414 | 471,374 | 1,955,040 | 4,951,105 | 978,068 | 3,973,037 | 1,922,348 | 307,427 | 1,614,921 |
| 7. ช่างฝีมือ และผู้ปฏิบัติงานที่เกี่ยวข้อง | 4,085,439 | 2,026,242 | 2,059,198 | 550,578 | 1,536,056 | 718,030 | 818,026 | 701,032 | 298,703 | 402,329 | 819,515 | 265,341 | 554,175 | 478,257 | 193,590 | 284,668 |
| 8. ผู้ควบคุมเครื่องจักรโรงงาน และ เครื่องจักร และผู้ประกอบการ ด้านการประกอบ | 3,563,053 | 1,873,350 | 1,689,704 | 615,016 | 1,966,393 | 910,832 | 1,055,562 | 314,017 | 133,479 | 180,538 | 414,486 | 117,854 | 296,633 | 253,141 | 96,169 | 156,972 |
| 9. ผู้ประกอบอาชีพงานพื้นฐาน | 3,952,457 | 1,725,338 | 2,227,119 | 493,938 | 1,419,260 | 577,161 | 842,099 | 787,966 | 253,250 | 534,716 | 721,160 | 207,330 | 513,830 | 530,131 | 193,658 | 336,473 |
| 10. ไม่ทราบอาชีพ | 80,720 | 77,852 | 2,868 | 64,007 | 15,716 | 12,848 | 2,868 | - | - | - | - | - | - | 997 | 997 | - |
| ผู้ย้ายถิ่น | 395,092 | 182,363 | 212,729 | 24,964 | 157,594 | 73,686 | 83,907 | 70,803 | 28,122 | 42,680 | 75,193 | 29,670 | 45,523 | 66,539 | 25,921 | 40,619 |
| 1. ผู้จัดการ ข้าราชการระดับอาวุโส และ ผู้บัญชาการพิเศษ | 7,520 | 3,459 | 4,061 | - | 4,737 | 2,346 | 2,391 | 1,492 | 202 | 1,290 | 742 | 362 | 381 | 549 | 549 | - |
| 2. ผู้ประกอบวิชาชีพด้านต่างๆ | 16,694 | 11,165 | 5,529 | - | 4,696 | 2,233 | 2,463 | 6,249 | 4,497 | 1,752 | 3,586 | 2,515 | 1,071 | 2,163 | 1,920 | 243 |
| 3. เจ้าหน้าที่เทคนิค และผู้ประกอบ วิชาชีพที่เกี่ยวข้องกับด้านต่างๆ | 15,277 | 8,040 | 7,236 | 1,047 | 6,483 | 3,375 | 3,107 | 2,515 | 1,664 | 850 | 2,673 | 884 | 1,789 | 2,559 | 1,070 | 1,490 |
| 4. เสมียน | 18,132 | 12,192 | 5,940 | 1,450 | 9,151 | 6,884 | 2,267 | 3,723 | 808 | 2,914 | 1,838 | 1,649 | 188 | 1,971 | 1,400 | 571 |
| 5. พนักงานบริการ และผู้จำหน่ายสินค้า | 93,287 | 50,230 | 43,057 | 6,539 | 40,817 | 20,031 | 20,786 | 17,476 | 7,467 | 10,008 | 16,065 | 10,089 | 5,976 | 12,391 | 6,103 | 6,287 |
| 6. ผู้ปฏิบัติงานที่มีฝีมือในด้าน การเกษตร ป่าไม้ ประมง | 53,701 | 6,355 | 47,346 | - | 6,245 | 475 | 5,769 | 5,096 | 1,384 | 3,712 | 25,876 | 2,948 | 22,928 | 16,484 | 1,548 | 14,936 |
| 7. ช่างฝีมือ และผู้ปฏิบัติงานที่เกี่ยวข้อง | 59,682 | 30,133 | 29,548 | 6,580 | 23,000 | 10,416 | 12,584 | 14,986 | 6,857 | 8,130 | 8,440 | 2,309 | 6,131 | 6,675 | 3,972 | 2,703 |
| 8. ผู้ควบคุมเครื่องจักรโรงงาน และ เครื่องจักร และผู้ประกอบการ ด้านการประกอบ | 54,349 | 25,964 | 28,385 | 4,943 | 35,066 | 15,290 | 19,777 | 6,812 | 1,781 | 5,031 | 3,579 | 2,647 | 933 | 3,949 | 1,304 | 2,645 |
| 9. ผู้ประกอบอาชีพงานพื้นฐาน | 76,077 | 34,451 | 41,627 | 4,031 | 27,399 | 12,636 | 14,763 | 12,454 | 3,462 | 8,992 | 12,394 | 6,267 | 6,127 | 19,799 | 8,054 | 11,745 |
| 10. ไม่ทราบอาชีพ | 373 | 373 | - | 373 | - | - | - | - | - | - | - | - | - | - | - | - |

ตารางที่ 5 จำนวนผู้มีงานทำอายุ 15 ปีขึ้นไป จำแนกตามสถานภาพการย้ายถิ่น อาชีพปัจจุบัน เพศ ภาค และเขตการปกครองที่อยู่ปัจจุบัน (ต่อ)

หน่วย : คน

| สถานภาพการย้ายถิ่น อาชีพปัจจุบัน | ภาค และเขตการปกครองที่อยู่ปัจจุบัน | | | | | | | | | | | | | | | |
|---|------------------------------------|------------|------------|-----------|------------|-----------|-----------|-----------|-----------|-----------|-----------------------|-----------|-----------|-----------|-----------|-----------|
| | ทั่วราชอาณาจักร | | | กทม. | ภาคกลาง | | | ภาคเหนือ | | | ภาคตะวันออกเฉียงเหนือ | | | ภาคใต้ | | |
| | รวม | ในเขตฯ | นอกเขตฯ | | รวม | ในเขตฯ | นอกเขตฯ | รวม | ในเขตฯ | นอกเขตฯ | รวม | ในเขตฯ | นอกเขตฯ | รวม | ในเขตฯ | นอกเขตฯ |
| ผู้ไม่ย้ายถิ่น | 36,809,492 | 16,750,968 | 20,058,524 | 5,208,053 | 11,264,053 | 5,180,602 | 6,083,450 | 6,106,395 | 2,087,598 | 4,018,797 | 9,319,312 | 2,625,238 | 6,694,073 | 4,911,680 | 1,649,476 | 3,262,204 |
| 1. ผู้จัดการ ข้าราชการระดับอาวุโส และ ผู้บัญชาการพิเศษ | 1,388,565 | 898,641 | 489,925 | 436,862 | 432,568 | 252,941 | 179,628 | 155,370 | 70,088 | 85,282 | 254,757 | 84,789 | 169,968 | 109,009 | 53,961 | 55,048 |
| 2. ผู้ประกอบวิชาชีพด้านต่างๆ | 2,184,430 | 1,414,785 | 769,645 | 614,159 | 637,502 | 357,992 | 279,510 | 292,567 | 154,630 | 137,937 | 404,426 | 172,015 | 232,411 | 235,775 | 115,989 | 119,786 |
| 3. เจ้าหน้าที่เทคนิค และผู้ประกอบ วิชาชีพที่เกี่ยวข้องกับด้านต่างๆ | 1,699,884 | 1,191,360 | 508,523 | 586,699 | 610,788 | 337,292 | 273,496 | 164,611 | 83,696 | 80,914 | 169,331 | 89,020 | 80,311 | 168,456 | 94,653 | 73,803 |
| 4. เสมียน | 1,548,025 | 987,307 | 560,718 | 414,196 | 582,406 | 316,776 | 265,630 | 169,496 | 85,791 | 83,705 | 203,313 | 85,687 | 117,626 | 178,614 | 84,858 | 93,757 |
| 5. พนักงานบริการ และผู้จำหน่ายสินค้า | 7,520,570 | 4,505,070 | 3,015,500 | 1,428,780 | 2,444,155 | 1,363,862 | 1,080,292 | 1,134,269 | 550,069 | 584,201 | 1,431,508 | 639,306 | 792,202 | 1,081,857 | 523,052 | 558,805 |
| 6. ผู้ปฏิบัติงานที่มีฝีมือในด้าน การเกษตร ป่าไม้ ประมง | 10,976,830 | 2,141,946 | 8,834,884 | 19,746 | 1,704,673 | 371,211 | 1,333,463 | 2,421,318 | 469,990 | 1,951,328 | 4,925,229 | 975,120 | 3,950,109 | 1,905,864 | 305,880 | 1,599,985 |
| 7. ช่างฝีมือ และผู้ปฏิบัติงานที่เกี่ยวข้อง | 4,025,758 | 1,996,108 | 2,029,649 | 543,999 | 1,513,056 | 707,614 | 805,442 | 686,045 | 291,846 | 394,199 | 811,075 | 263,032 | 548,043 | 471,583 | 189,617 | 281,965 |
| 8. ผู้ควบคุมเครื่องจักรโรงงาน และ เครื่องจักร และผู้ประกอบการ ด้านการประกอบ | 3,508,704 | 1,847,385 | 1,661,319 | 610,072 | 1,931,327 | 895,542 | 1,035,785 | 307,205 | 131,698 | 175,507 | 410,907 | 115,207 | 295,700 | 249,193 | 94,865 | 154,327 |
| 9. ผู้ประกอบอาชีพงานพื้นฐาน | 3,876,379 | 1,690,887 | 2,185,492 | 489,907 | 1,391,861 | 564,525 | 827,336 | 775,513 | 249,789 | 525,724 | 708,766 | 201,063 | 507,704 | 510,332 | 185,604 | 324,728 |
| 10. ไม่ทราบอาชีพ | 80,347 | 77,479 | 2,868 | 63,634 | 15,716 | 12,848 | 2,868 | - | - | - | - | - | - | 997 | 997 | - |
| ชาย | 20,338,294 | 9,062,957 | 11,275,338 | 2,765,481 | 6,235,855 | 2,845,466 | 3,390,388 | 3,344,711 | 1,114,708 | 2,230,003 | 5,196,707 | 1,442,085 | 3,754,623 | 2,795,541 | 895,217 | 1,900,323 |
| 1. ผู้จัดการ ข้าราชการระดับอาวุโส และ ผู้บัญชาการพิเศษ | 950,948 | 586,035 | 364,913 | 271,172 | 297,335 | 170,573 | 126,762 | 113,027 | 49,875 | 63,152 | 195,579 | 59,737 | 135,841 | 73,835 | 34,678 | 39,157 |
| 2. ผู้ประกอบวิชาชีพด้านต่างๆ | 876,389 | 620,711 | 255,678 | 292,472 | 261,074 | 163,309 | 97,765 | 111,590 | 60,856 | 50,734 | 134,354 | 64,829 | 69,525 | 76,899 | 39,245 | 37,654 |
| 3. เจ้าหน้าที่เทคนิค และผู้ประกอบ วิชาชีพที่เกี่ยวข้องกับด้านต่างๆ | 761,805 | 523,590 | 238,216 | 233,572 | 293,831 | 157,628 | 136,203 | 81,962 | 41,608 | 40,354 | 78,554 | 43,379 | 35,175 | 73,887 | 47,403 | 26,484 |
| 4. เสมียน | 465,716 | 313,028 | 152,689 | 147,863 | 168,754 | 86,279 | 82,475 | 45,971 | 25,848 | 20,123 | 62,609 | 31,252 | 31,356 | 40,519 | 21,785 | 18,734 |
| 5. พนักงานบริการ และผู้จำหน่ายสินค้า | 3,110,628 | 1,938,250 | 1,172,378 | 648,038 | 1,026,381 | 580,349 | 446,032 | 441,805 | 222,472 | 219,333 | 571,617 | 275,994 | 295,624 | 422,786 | 211,397 | 211,389 |
| 6. ผู้ปฏิบัติงานที่มีฝีมือในด้าน การเกษตร ป่าไม้ ประมง | 6,554,011 | 1,300,688 | 5,253,324 | 16,674 | 1,051,321 | 233,185 | 818,136 | 1,413,827 | 279,688 | 1,134,139 | 2,867,007 | 567,923 | 2,299,084 | 1,205,183 | 203,218 | 1,001,965 |
| 7. ช่างฝีมือ และผู้ปฏิบัติงานที่เกี่ยวข้อง | 3,018,461 | 1,540,107 | 1,478,355 | 437,537 | 1,160,750 | 555,101 | 605,649 | 489,729 | 205,635 | 284,094 | 563,666 | 193,111 | 370,556 | 366,779 | 148,723 | 218,056 |
| 8. ผู้ควบคุมเครื่องจักรโรงงาน และ เครื่องจักร และผู้ประกอบการ ด้านการประกอบ | 2,496,596 | 1,370,937 | 1,125,659 | 483,625 | 1,264,425 | 614,398 | 650,027 | 229,356 | 98,249 | 131,107 | 288,326 | 85,476 | 202,850 | 230,864 | 89,189 | 141,676 |
| 9. ผู้ประกอบอาชีพงานพื้นฐาน | 2,062,651 | 830,166 | 1,232,485 | 201,461 | 704,376 | 278,678 | 425,698 | 417,445 | 130,478 | 286,967 | 434,996 | 120,384 | 314,612 | 304,373 | 99,165 | 205,208 |
| 10. ไม่ทราบอาชีพ | 41,089 | 39,447 | 1,641 | 33,067 | 7,607 | 5,966 | 1,641 | - | - | - | - | - | - | 414 | 414 | - |

ตารางที่ 5 จำนวนผู้มีงานทำอายุ 15 ปีขึ้นไป จำแนกตามสถานภาพการย้ายถิ่น อาชีพปัจจุบัน เพศ ภาค และเขตการปกครองที่อยู่ปัจจุบัน (ต่อ)

หน่วย : คน

| สถานภาพการย้ายถิ่น อาชีพปัจจุบัน | ภาค และเขตการปกครองที่อยู่ปัจจุบัน | | | | | | | | | | | | | | | |
|---|------------------------------------|-----------|------------|-----------|-----------|-----------|-----------|-----------|-----------|-----------|-----------------------|-----------|-----------|-----------|---------|-----------|
| | หัวราชอาณาจักร | | | กทม. | ภาคกลาง | | | ภาคเหนือ | | | ภาคตะวันออกเฉียงเหนือ | | | ภาคใต้ | | |
| | รวม | ในเขตฯ | นอกเขตฯ | | รวม | ในเขตฯ | นอกเขตฯ | รวม | ในเขตฯ | นอกเขตฯ | รวม | ในเขตฯ | นอกเขตฯ | รวม | ในเขตฯ | นอกเขตฯ |
| ผู้ย้ายถิ่น | 225,819 | 100,990 | 124,828 | 13,024 | 84,232 | 41,849 | 42,383 | 38,536 | 13,715 | 24,821 | 49,195 | 18,433 | 30,762 | 40,832 | 13,970 | 26,862 |
| 1. ผู้จัดการ ข้าราชการระดับอาวุโส และ ผู้บัญชาการพิเศษ | 4,663 | 931 | 3,733 | - | 2,390 | 328 | 2,062 | 1,416 | 125 | 1,290 | 463 | 82 | 381 | 395 | 395 | - |
| 2. ผู้ประกอบวิชาชีพด้านต่างๆ | 6,287 | 2,964 | 3,323 | - | 1,902 | 551 | 1,352 | 2,929 | 1,398 | 1,532 | 440 | 243 | 197 | 1,015 | 772 | 243 |
| 3. เจ้าหน้าที่เทคนิค และผู้ประกอบ วิชาชีพที่เกี่ยวข้องกับด้านต่างๆ | 8,611 | 3,716 | 4,895 | - | 3,138 | 1,762 | 1,376 | 1,763 | 1,174 | 589 | 1,988 | 548 | 1,440 | 1,722 | 232 | 1,490 |
| 4. เสมียน | 4,803 | 4,338 | 465 | - | 2,553 | 2,553 | - | 456 | 456 | - | 1,197 | 1,009 | 188 | 597 | 320 | 277 |
| 5. พนักงานบริการ และผู้จำหน่ายสินค้า | 38,890 | 22,342 | 16,548 | 2,672 | 15,159 | 9,065 | 6,095 | 8,185 | 3,407 | 4,778 | 7,665 | 4,874 | 2,791 | 5,209 | 2,324 | 2,884 |
| 6. ผู้ปฏิบัติงานที่มีฝีมือในด้าน การเกษตร ป่าไม้ ประมง | 38,364 | 5,046 | 33,317 | - | 4,678 | 475 | 4,203 | 4,692 | 1,113 | 3,579 | 17,903 | 2,317 | 15,586 | 11,091 | 1,141 | 9,950 |
| 7. ช่างฝีมือ และผู้ปฏิบัติงานที่เกี่ยวข้อง | 45,587 | 22,512 | 23,075 | 4,988 | 19,065 | 8,604 | 10,461 | 8,963 | 3,082 | 5,881 | 6,502 | 2,129 | 4,373 | 6,069 | 3,709 | 2,360 |
| 8. ผู้ควบคุมเครื่องจักรโรงงาน และ เครื่องจักร และผู้ประกอบการ ด้านการประกอบ | 35,516 | 20,705 | 14,811 | 4,943 | 20,873 | 11,737 | 9,136 | 2,685 | 379 | 2,305 | 3,066 | 2,342 | 725 | 3,949 | 1,304 | 2,645 |
| 9. ผู้ประกอบอาชีพงานพื้นฐาน | 43,099 | 18,437 | 24,662 | 420 | 14,473 | 6,774 | 7,699 | 7,449 | 2,580 | 4,868 | 9,971 | 4,890 | 5,081 | 10,786 | 3,773 | 7,014 |
| 10. ไม่ทราบอาชีพ | - | - | - | - | - | - | - | - | - | - | - | - | - | - | - | - |
| ผู้ไม่ย้ายถิ่น | 20,112,476 | 8,961,967 | 11,150,509 | 2,752,457 | 6,151,623 | 2,803,618 | 3,348,005 | 3,306,175 | 1,100,993 | 2,205,182 | 5,147,512 | 1,423,652 | 3,723,861 | 2,754,709 | 881,247 | 1,873,461 |
| 1. ผู้จัดการ ข้าราชการระดับอาวุโส และ ผู้บัญชาการพิเศษ | 946,284 | 585,105 | 361,180 | 271,172 | 294,944 | 170,245 | 124,700 | 111,611 | 49,749 | 61,862 | 195,116 | 59,655 | 135,461 | 73,441 | 34,284 | 39,157 |
| 2. ผู้ประกอบวิชาชีพด้านต่างๆ | 870,102 | 617,747 | 252,355 | 292,472 | 259,171 | 162,758 | 96,414 | 108,661 | 59,459 | 49,202 | 133,914 | 64,586 | 69,328 | 75,885 | 38,473 | 37,412 |
| 3. เจ้าหน้าที่เทคนิค และผู้ประกอบ วิชาชีพที่เกี่ยวข้องกับด้านต่างๆ | 753,195 | 519,874 | 233,321 | 233,572 | 290,692 | 155,866 | 134,827 | 80,199 | 40,434 | 39,765 | 76,566 | 42,832 | 33,735 | 72,165 | 47,171 | 24,994 |
| 4. เสมียน | 460,914 | 308,690 | 152,224 | 147,863 | 166,202 | 83,726 | 82,475 | 45,514 | 25,392 | 20,123 | 61,412 | 30,244 | 31,168 | 39,923 | 21,465 | 18,457 |
| 5. พนักงานบริการ และผู้จำหน่ายสินค้า | 3,071,738 | 1,915,907 | 1,155,831 | 645,366 | 1,011,222 | 571,284 | 439,938 | 433,621 | 219,065 | 214,556 | 563,952 | 271,120 | 292,833 | 417,577 | 209,073 | 208,504 |
| 6. ผู้ปฏิบัติงานที่มีฝีมือในด้าน การเกษตร ป่าไม้ ประมง | 6,515,648 | 1,295,641 | 5,220,006 | 16,674 | 1,046,643 | 232,710 | 813,933 | 1,409,135 | 278,575 | 1,130,560 | 2,849,104 | 565,606 | 2,283,498 | 1,194,091 | 202,076 | 992,015 |
| 7. ช่างฝีมือ และผู้ปฏิบัติงานที่เกี่ยวข้อง | 2,972,874 | 1,517,595 | 1,455,279 | 432,548 | 1,141,685 | 546,497 | 595,188 | 480,766 | 202,553 | 278,213 | 557,164 | 190,982 | 366,182 | 360,710 | 145,014 | 215,696 |
| 8. ผู้ควบคุมเครื่องจักรโรงงาน และ เครื่องจักร และผู้ประกอบการ ด้านการประกอบ | 2,461,081 | 1,350,232 | 1,110,849 | 478,681 | 1,243,553 | 602,662 | 640,891 | 226,671 | 97,869 | 128,802 | 285,260 | 83,135 | 202,125 | 226,916 | 87,885 | 139,031 |
| 9. ผู้ประกอบอาชีพงานพื้นฐาน | 2,019,552 | 811,729 | 1,207,823 | 201,041 | 689,903 | 271,904 | 417,999 | 409,996 | 127,897 | 282,099 | 425,025 | 115,494 | 309,531 | 293,587 | 95,392 | 198,194 |
| 10. ไม่ทราบอาชีพ | 41,089 | 39,447 | 1,641 | 33,067 | 7,607 | 5,966 | 1,641 | - | - | - | - | - | - | 414 | 414 | - |

ตารางที่ 5 จำนวนผู้มีงานทำอายุ 15 ปีขึ้นไป จำแนกตามสถานภาพการย้ายถิ่น อาชีพปัจจุบัน เพศ ภาค และเขตการปกครองที่อยู่ปัจจุบัน (ต่อ)

หน่วย : คน

| สถานภาพการย้ายถิ่น อาชีพปัจจุบัน เพศ | ภาค และเขตการปกครองที่อยู่ปัจจุบัน | | | | | | | | | | | | | | | |
|---|------------------------------------|-----------|-----------|-----------|-----------|-----------|-----------|-----------|---------|-----------|-----------------------|-----------|-----------|-----------|---------|-----------|
| | หัวราชอาณาจักร | | | กทม. | ภาคกลาง | | | ภาคเหนือ | | | ภาคตะวันออกเฉียงเหนือ | | | ภาคใต้ | | |
| | รวม | ในเขตฯ | นอกเขตฯ | | รวม | ในเขตฯ | นอกเขตฯ | รวม | ในเขตฯ | นอกเขตฯ | รวม | ในเขตฯ | นอกเขตฯ | รวม | ในเขตฯ | นอกเขตฯ |
| ผู้ไม่ย้ายถิ่น | 16,697,017 | 7,789,002 | 8,908,015 | 2,455,597 | 5,112,429 | 2,376,985 | 2,735,445 | 2,800,220 | 986,605 | 1,813,615 | 4,171,799 | 1,201,587 | 2,970,213 | 2,156,971 | 768,229 | 1,388,743 |
| 1. ผู้จัดการ ข้าราชการระดับอาวุโส และ ผู้บัญชาการพิเศษ | 442,281 | 313,536 | 128,745 | 165,690 | 137,624 | 82,696 | 54,928 | 43,759 | 20,339 | 23,420 | 59,641 | 25,134 | 34,507 | 35,568 | 19,678 | 15,890 |
| 2. ผู้ประกอบวิชาชีพด้านต่างๆ | 1,314,327 | 797,038 | 517,290 | 321,688 | 378,330 | 195,234 | 183,097 | 183,907 | 95,171 | 88,735 | 270,512 | 107,429 | 163,083 | 159,890 | 77,516 | 82,375 |
| 3. เจ้าหน้าที่เทคนิค และผู้ประกอบการ วิชาชีพที่เกี่ยวข้องกับด้านต่างๆ | 946,689 | 671,487 | 275,202 | 353,127 | 320,095 | 181,426 | 138,669 | 84,411 | 43,262 | 41,149 | 92,765 | 46,189 | 46,576 | 96,291 | 47,483 | 48,809 |
| 4. เสมียน | 1,087,112 | 678,617 | 408,494 | 266,332 | 416,205 | 233,050 | 183,154 | 123,982 | 60,399 | 63,583 | 141,901 | 55,443 | 86,458 | 138,692 | 63,393 | 75,299 |
| 5. พนักงานบริการ และผู้จำหน่ายสินค้า | 4,448,832 | 2,589,162 | 1,859,670 | 783,414 | 1,432,933 | 792,578 | 640,355 | 700,649 | 331,004 | 369,645 | 867,556 | 368,186 | 499,369 | 664,280 | 313,979 | 350,301 |
| 6. ผู้ปฏิบัติงานที่มีฝีมือในด้าน การเกษตร ป่าไม้ ประมง | 4,461,183 | 846,305 | 3,614,878 | 3,072 | 658,030 | 138,501 | 519,529 | 1,012,183 | 191,415 | 820,768 | 2,076,125 | 409,514 | 1,666,611 | 711,773 | 103,803 | 607,970 |
| 7. ช่างฝีมือ และผู้ปฏิบัติงานที่เกี่ยวข้อง | 1,052,884 | 478,514 | 574,370 | 111,450 | 371,371 | 161,117 | 210,254 | 205,279 | 89,293 | 115,986 | 253,911 | 72,050 | 181,861 | 110,872 | 44,603 | 66,269 |
| 8. ผู้ควบคุมเครื่องจักรโรงงาน และ เครื่องจักร และผู้ประกอบการ ด้านการประกอบ | 1,047,623 | 497,153 | 550,470 | 131,391 | 687,775 | 292,880 | 394,894 | 80,534 | 33,829 | 46,705 | 125,647 | 32,073 | 93,575 | 22,277 | 6,981 | 15,296 |
| 9. ผู้ประกอบอาชีพงานพื้นฐาน | 1,856,827 | 879,158 | 977,669 | 288,866 | 701,958 | 292,621 | 409,337 | 365,517 | 121,891 | 243,625 | 283,741 | 85,569 | 198,173 | 216,746 | 90,212 | 126,534 |
| 10. ไม่ทราบอาชีพ | 39,258 | 38,031 | 1,227 | 30,567 | 8,109 | 6,882 | 1,227 | - | - | - | - | - | - | 583 | 583 | - |

ตารางที่ 6 จำนวนผู้มีงานทำอายุ 15 ปีขึ้นไป จำแนกตามสถานภาพการย้ายถิ่น อุตสาหกรรมปัจจุบัน เพศ ภาค และเขตการปกครองที่อยู่ปัจจุบัน

| สถานภาพการย้ายถิ่น อุตสาหกรรมปัจจุบัน | ภาค และเขตการปกครองที่อยู่ปัจจุบัน | | | | | | | | | | | | | | | หน่วย : คน |
|---|------------------------------------|------------|------------|-----------|------------|-----------|-----------|-----------|-----------|-----------|-----------------------|-----------|-----------|-----------|-----------|------------|
| | ทิวราชาอาณาจักร | | | กทม. | ภาคกลาง | | | ภาคเหนือ | | | ภาคตะวันออกเฉียงเหนือ | | | ภาคใต้ | | |
| | รวม | ในเขตฯ | นอกเขตฯ | | รวม | ในเขตฯ | นอกเขตฯ | รวม | ในเขตฯ | นอกเขตฯ | รวม | ในเขตฯ | นอกเขตฯ | รวม | ในเขตฯ | |
| ยอดรวม | 37,204,585 | 16,933,331 | 20,271,254 | 5,233,017 | 11,421,646 | 5,254,289 | 6,167,357 | 6,177,198 | 2,115,721 | 4,061,477 | 9,394,505 | 2,654,908 | 6,739,597 | 4,978,219 | 1,675,397 | 3,302,823 |
| 1. เกษตรกรรม การป่าไม้ และการประมง | 11,930,754 | 2,289,758 | 9,640,996 | 12,461 | 2,033,379 | 431,305 | 1,602,074 | 2,717,937 | 516,869 | 2,201,069 | 5,138,947 | 1,005,465 | 4,133,482 | 2,028,031 | 323,658 | 1,704,372 |
| 2. การทำเหมืองแร่ และเหมืองหิน | 56,676 | 24,257 | 32,418 | 3,693 | 26,675 | 11,057 | 15,617 | 13,207 | 4,128 | 9,079 | 2,270 | 824 | 1,446 | 10,831 | 4,556 | 6,275 |
| 3. การผลิต | 6,022,383 | 3,075,755 | 2,946,628 | 893,889 | 3,323,858 | 1,567,504 | 1,756,355 | 614,050 | 264,882 | 349,168 | 784,804 | 205,989 | 578,815 | 405,783 | 143,492 | 262,291 |
| 4. ไฟฟ้า ก๊าซ ไอน้ำ และระบบปรับอากาศ | 126,665 | 65,629 | 61,036 | 16,246 | 46,120 | 21,324 | 24,796 | 24,698 | 12,136 | 12,562 | 23,516 | 9,530 | 13,986 | 16,085 | 6,394 | 9,692 |
| 5. การจัดหา การจัดการ และการบำบัด น้ำเสีย ของเสีย และสิ่งปฏิกูล | 75,532 | 39,089 | 36,443 | 5,459 | 21,939 | 10,123 | 11,817 | 16,724 | 6,584 | 10,140 | 25,482 | 12,270 | 13,212 | 5,928 | 4,653 | 1,275 |
| 6. การก่อสร้าง | 1,962,341 | 899,702 | 1,062,639 | 265,302 | 622,250 | 273,465 | 348,785 | 389,896 | 145,390 | 244,506 | 422,284 | 120,376 | 301,907 | 262,609 | 95,169 | 167,440 |
| 7. การขายส่ง และการขายปลีก การซ่อมยานยนต์ | 6,219,635 | 3,600,398 | 2,619,236 | 1,202,895 | 1,963,829 | 1,047,109 | 916,720 | 949,054 | 432,504 | 516,550 | 1,238,212 | 523,260 | 714,951 | 865,644 | 394,629 | 471,015 |
| 8. การขนส่ง และสถานที่เก็บสินค้า | 1,236,212 | 848,027 | 388,185 | 454,258 | 477,443 | 264,225 | 213,217 | 84,155 | 43,432 | 40,724 | 113,881 | 33,858 | 80,023 | 106,475 | 52,254 | 54,221 |
| 9. ที่พักแรมและบริการด้านอาหาร | 2,853,658 | 1,900,102 | 953,556 | 649,604 | 960,425 | 574,928 | 385,497 | 370,014 | 199,562 | 170,453 | 403,025 | 219,087 | 183,939 | 470,589 | 256,922 | 213,667 |
| 10. ข้อมูลข่าวสารและการสื่อสาร | 242,531 | 193,501 | 49,031 | 130,337 | 61,052 | 40,866 | 20,186 | 19,884 | 9,313 | 10,571 | 16,847 | 6,630 | 10,217 | 14,412 | 6,355 | 8,057 |
| 11. กิจกรรมทางการเงิน และการประกันภัย | 538,672 | 398,980 | 139,692 | 223,324 | 150,167 | 89,924 | 60,243 | 55,967 | 29,442 | 26,526 | 65,046 | 31,480 | 33,566 | 44,168 | 24,810 | 19,358 |
| 12. กิจกรรมอสังหาริมทรัพย์ | 200,237 | 152,846 | 47,391 | 87,727 | 68,623 | 42,584 | 26,039 | 11,802 | 6,633 | 5,168 | 17,522 | 5,566 | 11,956 | 14,563 | 10,335 | 4,228 |
| 13. กิจกรรมทางวิชาชีพ วิทยาศาสตร์ และเทคนิค | 366,568 | 295,984 | 70,583 | 185,158 | 82,297 | 52,950 | 29,347 | 32,952 | 17,133 | 15,820 | 23,418 | 13,958 | 9,460 | 42,742 | 26,786 | 15,956 |
| 14. กิจกรรมการบริหาร และการบริการสนับสนุน | 616,950 | 455,431 | 161,519 | 259,853 | 217,559 | 118,928 | 98,631 | 47,026 | 28,421 | 18,605 | 31,535 | 18,231 | 13,304 | 60,977 | 29,998 | 30,979 |
| 15. การบริหารราชการ การป้องกันประเทศ การประกันสังคม | 1,507,389 | 774,334 | 733,056 | 168,483 | 448,643 | 226,249 | 222,394 | 293,020 | 132,643 | 160,377 | 393,827 | 151,658 | 242,168 | 203,416 | 95,300 | 108,116 |
| 16. การศึกษา | 1,186,798 | 621,284 | 565,514 | 159,258 | 320,791 | 160,621 | 160,170 | 202,990 | 94,300 | 108,690 | 323,213 | 128,241 | 194,973 | 180,546 | 78,865 | 101,681 |
| 17. กิจกรรมด้านสุขภาพ และงานสังคม สงเคราะห์ | 726,299 | 433,955 | 292,343 | 137,110 | 204,990 | 106,274 | 98,715 | 134,543 | 71,362 | 63,180 | 161,566 | 72,489 | 89,077 | 88,090 | 46,719 | 41,371 |
| 18. ศิลปะ ความบันเทิง และนันทนาการ | 234,705 | 121,378 | 113,327 | 42,013 | 89,662 | 41,906 | 47,756 | 37,861 | 17,280 | 20,581 | 41,681 | 10,416 | 31,265 | 23,488 | 9,764 | 13,724 |
| 19. กิจกรรมบริการด้านอื่นๆ | 789,701 | 488,366 | 301,335 | 154,239 | 250,658 | 140,691 | 109,967 | 127,062 | 66,933 | 60,129 | 141,568 | 72,068 | 69,500 | 116,175 | 54,435 | 61,740 |
| 20. กิจกรรมการจ้างงานในครัวเรือนส่วนบุคคล การผลิตสินค้า และบริการที่ทำขึ้นเองเพื่อใช้ ในครัวเรือน | 221,408 | 168,310 | 53,098 | 103,358 | 41,999 | 25,923 | 16,076 | 33,502 | 16,196 | 17,306 | 25,864 | 13,513 | 12,351 | 16,686 | 9,319 | 7,366 |
| 21. กิจกรรมขององค์การระหว่างประเทศ | 2,434 | 2,160 | 274 | 1,013 | - | - | - | 854 | 579 | 274 | - | - | - | 568 | 568 | - |
| 22. ไม่ทราบ | 87,037 | 84,084 | 2,953 | 77,337 | 9,286 | 6,333 | 2,953 | - | - | - | - | - | - | 414 | 414 | - |

ตารางที่ 6 จำนวนผู้มีงานทำอายุ 15 ปีขึ้นไป จำแนกตามสถานภาพการย้ายถิ่น อุตสาหกรรมปัจจุบัน เพศ ภาค และเขตการปกครองที่อยู่ปัจจุบัน (ต่อ)

หน่วย : คน

| สถานภาพการย้ายถิ่น อุตสาหกรรมปัจจุบัน | ภาค และเขตการปกครองที่อยู่ปัจจุบัน | | | | | | | | | | | | | | | |
|---|------------------------------------|---------|---------|--------|---------|--------|---------|----------|--------|---------|-----------------------|--------|---------|--------|--------|---------|
| | ทิวราชาอาณาจักร | | | กทม. | ภาคกลาง | | | ภาคเหนือ | | | ภาคตะวันออกเฉียงเหนือ | | | ภาคใต้ | | |
| | รวม | โมเซตา | นอกเขตฯ | | รวม | โมเซตา | นอกเขตฯ | รวม | โมเซตา | นอกเขตฯ | รวม | โมเซตา | นอกเขตฯ | รวม | โมเซตา | นอกเขตฯ |
| ผู้ย้ายถิ่น | 395,092 | 182,363 | 212,729 | 24,964 | 157,594 | 73,686 | 83,907 | 70,803 | 28,122 | 42,680 | 75,193 | 29,670 | 45,523 | 66,539 | 25,921 | 40,619 |
| 1. เกษตรกรรม การป่าไม้ และการประมง | 67,999 | 9,244 | 58,755 | - | 12,666 | 2,716 | 9,950 | 8,836 | 1,742 | 7,094 | 26,200 | 3,272 | 22,928 | 20,296 | 1,514 | 18,782 |
| 2. การทำเหมืองแร่ และเหมืองหิน | 1,494 | 150 | 1,344 | - | 1,145 | - | 1,145 | 199 | - | 199 | - | - | - | 150 | 150 | - |
| 3. การผลิต | 89,751 | 43,956 | 45,795 | 6,234 | 53,510 | 26,768 | 26,743 | 16,835 | 7,056 | 9,779 | 6,090 | 2,061 | 4,029 | 7,082 | 1,837 | 5,244 |
| 4. ไฟฟ้า ก๊าซ ไอน้ำ และระบบปรับอากาศ | 320 | 109 | 212 | - | 109 | 109 | - | 212 | - | 212 | - | - | - | - | - | - |
| 5. การจัดหา การจัดการ และการบำบัด น้ำเสีย ของเสีย และสิ่งปฏิกูล | 40 | 40 | - | - | - | - | - | - | - | - | - | - | - | 40 | 40 | - |
| 6. การก่อสร้าง | 37,110 | 19,100 | 18,010 | 5,225 | 16,357 | 5,573 | 10,785 | 3,068 | 1,446 | 1,621 | 4,498 | 734 | 3,764 | 7,963 | 6,123 | 1,840 |
| 7. การขายส่ง และการขายปลีก การซ่อมยานยนต์ | 82,196 | 48,610 | 33,586 | 6,847 | 31,564 | 16,378 | 15,186 | 17,107 | 7,913 | 9,194 | 15,630 | 11,834 | 3,796 | 11,048 | 5,638 | 5,410 |
| 8. การขนส่ง และสถานที่เก็บสินค้า | 13,540 | 6,070 | 7,469 | 2,899 | 3,529 | 961 | 2,569 | 2,590 | 171 | 2,419 | 2,517 | 887 | 1,630 | 2,004 | 1,153 | 851 |
| 9. ที่พักแรมและบริการด้านอาหาร | 51,712 | 25,046 | 26,666 | 909 | 25,746 | 12,934 | 12,811 | 6,896 | 3,368 | 3,528 | 9,395 | 4,882 | 4,513 | 8,767 | 2,952 | 5,815 |
| 10. ข้อมูลข่าวสารและการสื่อสาร | 711 | 284 | 426 | - | - | - | - | 479 | 218 | 262 | - | - | - | 231 | 67 | 165 |
| 11. กิจกรรมทางการเงิน และการประกันภัย | 2,704 | 2,021 | 683 | - | 906 | 460 | 446 | 728 | 491 | 237 | 856 | 856 | - | 214 | 214 | - |
| 12. กิจกรรมอสังหาริมทรัพย์ | 2,190 | 1,214 | 976 | - | 2,053 | 1,077 | 976 | 137 | 137 | - | - | - | - | - | - | - |
| 13. กิจกรรมทางวิชาชีพ วิทยาศาสตร์ และเทคนิค | 3,811 | 3,294 | 516 | 446 | 1,123 | 1,123 | - | 661 | 145 | 516 | 748 | 748 | - | 834 | 834 | - |
| 14. กิจกรรมการบริหาร และการบริการสนับสนุน | 7,133 | 3,463 | 3,670 | - | 3,086 | 1,234 | 1,852 | - | - | - | - | - | - | 4,046 | 2,229 | 1,818 |
| 15. การบริหารราชการ การป้องกันประเทศ การประกันสังคม | 9,150 | 5,064 | 4,086 | 373 | 1,303 | 904 | 398 | 2,665 | 1,209 | 1,456 | 3,644 | 1,413 | 2,231 | 1,165 | 1,165 | - |
| 16. การศึกษา | 7,450 | 4,398 | 3,052 | - | 1,366 | 901 | 465 | 2,213 | 1,011 | 1,202 | 2,763 | 1,889 | 874 | 1,107 | 597 | 510 |
| 17. กิจกรรมด้านสุขภาพ และงานสังคม สงเคราะห์ | 6,649 | 3,996 | 2,653 | 601 | 181 | 181 | - | 4,328 | 2,023 | 2,304 | 823 | 474 | 349 | 717 | 717 | - |
| 18. ศิลปะ ความบันเทิง และนันทนาการ | 2,703 | 1,058 | 1,646 | - | - | - | - | 1,970 | 324 | 1,646 | 509 | 509 | - | 225 | 225 | - |
| 19. กิจกรรมบริการด้านอื่นๆ | 6,112 | 3,522 | 2,590 | 1,429 | 1,460 | 1,226 | 233 | 1,443 | 681 | 762 | 1,521 | 111 | 1,410 | 259 | 74 | 184 |
| 20. กิจกรรมการจ้างงานในครัวเรือนส่วนบุคคล การผลิตสินค้า และบริการที่ทำขึ้นเองเพื่อใช้ ในครัวเรือน | 2,210 | 1,615 | 595 | - | 1,490 | 1,144 | 347 | 327 | 79 | 248 | - | - | - | 393 | 393 | - |
| 21. กิจกรรมขององค์การระหว่างประเทศ | 108 | 108 | - | - | - | - | - | 108 | 108 | - | - | - | - | - | - | - |
| 22. ไม่ทราบ | - | - | - | - | - | - | - | - | - | - | - | - | - | - | - | - |

ตารางที่ 6 จำนวนผู้มีงานทำอายุ 15 ปีขึ้นไป จำแนกตามสถานภาพการย้ายถิ่น อุตสาหกรรมปัจจุบัน เพศ ภาค และเขตการปกครองที่อยู่ปัจจุบัน (ต่อ)

หน่วย : คน

| สถานภาพการย้ายถิ่น อุตสาหกรรมปัจจุบัน เพศ | ภาค และเขตการปกครองที่อยู่ปัจจุบัน | | | | | | | | | | | | | | | |
|---|------------------------------------|------------|------------|-----------|------------|-----------|-----------|-----------|-----------|-----------|-----------------------|-----------|-----------|-----------|-----------|-----------|
| | ทิวราชอาณาจักร | | | กทม. | ภาคกลาง | | | ภาคเหนือ | | | ภาคตะวันออกเฉียงเหนือ | | | ภาคใต้ | | |
| | รวม | โมเขตตา | นอกเขตตา | | รวม | โมเขตตา | นอกเขตตา | รวม | โมเขตตา | นอกเขตตา | รวม | โมเขตตา | นอกเขตตา | รวม | โมเขตตา | นอกเขตตา |
| ผู้ไม่ย้ายถิ่น | 36,809,492 | 16,750,968 | 20,058,524 | 5,208,053 | 11,264,053 | 5,180,602 | 6,083,450 | 6,106,395 | 2,087,598 | 4,018,797 | 9,319,312 | 2,625,238 | 6,694,073 | 4,911,680 | 1,649,476 | 3,262,204 |
| 1. เกษตรกรรม การป่าไม้ และการประมง | 11,862,755 | 2,280,513 | 9,582,242 | 12,461 | 2,020,713 | 428,589 | 1,592,124 | 2,709,101 | 515,127 | 2,193,974 | 5,112,746 | 1,002,193 | 4,110,554 | 2,007,734 | 322,144 | 1,685,590 |
| 2. การทำเหมืองแร่ และเหมืองหิน | 55,181 | 24,107 | 31,074 | 3,693 | 25,530 | 11,057 | 14,472 | 13,008 | 4,128 | 8,880 | 2,270 | 824 | 1,446 | 10,681 | 4,406 | 6,275 |
| 3. การผลิต | 5,932,632 | 3,031,799 | 2,900,833 | 887,655 | 3,270,348 | 1,540,736 | 1,729,612 | 597,214 | 257,826 | 339,389 | 778,713 | 203,927 | 574,786 | 398,701 | 141,655 | 257,047 |
| 4. ไฟฟ้า ก๊าซ ไอน้ำ และระบบปรับอากาศ | 126,345 | 65,520 | 60,824 | 16,246 | 46,012 | 21,215 | 24,796 | 24,487 | 12,136 | 12,350 | 23,516 | 9,530 | 13,986 | 16,085 | 6,394 | 9,692 |
| 5. การจัดหา การจัดการ และการบำบัด น้ำเสีย ของเสีย และสิ่งปฏิกูล | 75,492 | 39,050 | 36,443 | 5,459 | 21,939 | 10,123 | 11,817 | 16,724 | 6,584 | 10,140 | 25,482 | 12,270 | 13,212 | 5,888 | 4,613 | 1,275 |
| 6. การก่อสร้าง | 1,925,231 | 880,602 | 1,044,629 | 260,077 | 605,893 | 267,892 | 338,001 | 386,828 | 143,943 | 242,885 | 417,786 | 119,643 | 298,144 | 254,646 | 89,046 | 165,600 |
| 7. การขนส่ง และการขายปลีก การซ่อมยานยนต์ | 6,137,439 | 3,551,789 | 2,585,650 | 1,196,049 | 1,932,265 | 1,030,731 | 901,534 | 931,947 | 424,591 | 507,356 | 1,222,582 | 511,426 | 711,156 | 854,596 | 388,991 | 465,605 |
| 8. การขนส่ง และสถานที่เก็บสินค้า | 1,222,672 | 841,956 | 380,716 | 451,359 | 473,913 | 263,265 | 210,649 | 81,565 | 43,260 | 38,305 | 111,364 | 32,971 | 78,393 | 104,471 | 51,101 | 53,370 |
| 9. ที่พักแรมและบริการด้านอาหาร | 2,801,946 | 1,875,056 | 926,889 | 648,694 | 934,680 | 561,993 | 372,686 | 363,119 | 196,194 | 166,925 | 393,631 | 214,205 | 179,426 | 461,822 | 253,969 | 207,853 |
| 10. ข้อมูลข่าวสารและการสื่อสาร | 241,821 | 193,217 | 48,604 | 130,337 | 61,052 | 40,866 | 20,186 | 19,404 | 9,095 | 10,309 | 16,847 | 6,630 | 10,217 | 14,181 | 6,288 | 7,892 |
| 11. กิจกรรมทางการเงิน และการประกันภัย | 535,968 | 396,959 | 139,009 | 223,324 | 149,261 | 89,464 | 59,797 | 55,239 | 28,951 | 26,289 | 64,189 | 30,624 | 33,566 | 43,954 | 24,596 | 19,358 |
| 12. กิจกรรมอสังหาริมทรัพย์ | 198,048 | 151,632 | 46,416 | 87,727 | 66,571 | 41,507 | 25,063 | 11,665 | 6,496 | 5,168 | 17,522 | 5,566 | 11,956 | 14,563 | 10,335 | 4,228 |
| 13. กิจกรรมทางวิชาชีพ วิทยาศาสตร์ และเทคนิค | 362,757 | 292,690 | 70,067 | 184,712 | 81,174 | 51,827 | 29,347 | 32,291 | 16,988 | 15,303 | 22,670 | 13,210 | 9,460 | 41,908 | 25,952 | 15,956 |
| 14. กิจกรรมการบริหาร และการบริการสนับสนุน | 609,817 | 451,968 | 157,849 | 259,853 | 214,473 | 117,694 | 96,779 | 47,026 | 28,421 | 18,605 | 31,535 | 18,231 | 13,304 | 56,931 | 27,769 | 29,162 |
| 15. การบริหารราชการ การป้องกันประเทศ การประกันสังคม | 1,498,240 | 769,270 | 728,970 | 168,110 | 447,341 | 225,345 | 221,996 | 290,355 | 131,434 | 158,921 | 390,183 | 150,246 | 239,937 | 202,251 | 94,136 | 108,116 |
| 16. การศึกษา | 1,179,349 | 616,887 | 562,462 | 159,258 | 319,424 | 159,720 | 159,704 | 200,777 | 93,288 | 107,489 | 320,450 | 126,352 | 194,099 | 179,439 | 78,268 | 101,171 |
| 17. กิจกรรมด้านสุขภาพ และงานสังคม สงเคราะห์ | 719,649 | 429,959 | 289,691 | 136,509 | 204,809 | 106,094 | 98,715 | 130,215 | 69,339 | 60,876 | 160,743 | 72,015 | 88,728 | 87,373 | 46,002 | 41,371 |
| 18. ศิลปะ ความบันเทิง และนันทนาการ | 232,002 | 120,321 | 111,681 | 42,013 | 89,662 | 41,906 | 47,756 | 35,891 | 16,956 | 18,936 | 41,172 | 9,907 | 31,265 | 23,263 | 9,539 | 13,724 |
| 19. กิจกรรมบริการด้านอื่นๆ | 783,589 | 484,844 | 298,745 | 152,810 | 249,198 | 139,465 | 109,733 | 125,618 | 66,251 | 59,367 | 140,047 | 71,957 | 68,089 | 115,917 | 54,361 | 61,555 |
| 20. กิจกรรมการจ้างงานในครัวเรือนส่วนบุคคล การผลิตสินค้า และบริการที่ทำขึ้นเองเพื่อใช้ ในครัวเรือน | 219,198 | 166,694 | 52,503 | 103,358 | 40,508 | 24,779 | 15,729 | 33,175 | 16,118 | 17,057 | 25,864 | 13,513 | 12,351 | 16,293 | 8,926 | 7,366 |
| 21. กิจกรรมขององค์การระหว่างประเทศ | 2,326 | 2,052 | 274 | 1,013 | - | - | - | 746 | 471 | 274 | - | - | - | 568 | 568 | - |
| 22. ไม่ทราบ | 87,037 | 84,084 | 2,953 | 77,337 | 9,286 | 6,333 | 2,953 | - | - | - | - | - | - | 414 | 414 | - |

ตารางที่ 6 จำนวนผู้มีงานทำอายุ 15 ปีขึ้นไป จำแนกตามสถานภาพการย้ายถิ่น อุตสาหกรรมปัจจุบัน เพศ ภาค และเขตการปกครองที่อยู่ปัจจุบัน (ต่อ)

หน่วย : คน

| สถานภาพการย้ายถิ่น อุตสาหกรรมปัจจุบัน | ภาค และเขตการปกครองที่อยู่ปัจจุบัน | | | | | | | | | | | | | | | |
|---|------------------------------------|-----------|------------|-----------|-----------|-----------|-----------|-----------|-----------|-----------|-----------------------|-----------|-----------|-----------|---------|-----------|
| | ทิวราชาอาณาจักร | | | กทม. | ภาคกลาง | | | ภาคเหนือ | | | ภาคตะวันออกเฉียงเหนือ | | | ภาคใต้ | | |
| | รวม | ในเขตฯ | นอกเขตฯ | | รวม | ในเขตฯ | นอกเขตฯ | รวม | ในเขตฯ | นอกเขตฯ | รวม | ในเขตฯ | นอกเขตฯ | รวม | ในเขตฯ | นอกเขตฯ |
| ชาย | 20,338,294 | 9,062,957 | 11,275,338 | 2,765,481 | 6,235,855 | 2,845,466 | 3,390,388 | 3,344,711 | 1,114,708 | 2,230,003 | 5,196,707 | 1,442,085 | 3,754,623 | 2,795,541 | 895,217 | 1,900,323 |
| 1. เกษตรกรรม การป่าไม้ และการประมง | 7,115,563 | 1,391,105 | 5,724,458 | 9,762 | 1,248,893 | 269,795 | 979,098 | 1,595,479 | 312,040 | 1,283,439 | 2,988,802 | 588,929 | 2,399,873 | 1,272,627 | 210,579 | 1,062,048 |
| 2. การทำเหมืองแร่ และเหมืองหิน | 44,459 | 17,051 | 27,407 | 1,687 | 22,148 | 7,669 | 14,479 | 10,331 | 3,050 | 7,281 | 2,089 | 642 | 1,446 | 8,204 | 4,004 | 4,200 |
| 3. การผลิต | 3,106,666 | 1,633,706 | 1,472,960 | 458,701 | 1,783,992 | 874,953 | 909,039 | 285,776 | 122,950 | 162,826 | 373,518 | 100,693 | 272,826 | 204,678 | 76,409 | 128,269 |
| 4. ไฟฟ้า ก๊าซ ไอน้ำ และระบบปรับอากาศ | 97,221 | 47,801 | 49,420 | 8,524 | 33,683 | 16,553 | 17,130 | 19,933 | 9,537 | 10,396 | 22,175 | 8,327 | 13,847 | 12,906 | 4,860 | 8,046 |
| 5. การจัดหา การจัดการ และการบำบัด น้ำเสีย ของเสีย และสิ่งปฏิกูล | 53,647 | 26,279 | 27,368 | 4,847 | 15,713 | 4,913 | 10,800 | 11,741 | 4,287 | 7,454 | 16,760 | 8,490 | 8,270 | 4,586 | 3,742 | 844 |
| 6. การก่อสร้าง | 1,689,978 | 777,965 | 912,013 | 223,526 | 543,689 | 240,614 | 303,075 | 319,741 | 125,694 | 194,047 | 365,025 | 104,608 | 260,417 | 237,996 | 83,522 | 154,474 |
| 7. การขายส่ง และการขายปลีก การซ่อมยานยนต์ | 3,130,379 | 1,838,122 | 1,292,257 | 644,269 | 974,328 | 523,509 | 450,819 | 460,646 | 210,790 | 249,855 | 624,505 | 266,759 | 357,745 | 426,632 | 192,795 | 233,837 |
| 8. การขนส่ง และสถานที่เก็บสินค้า | 1,037,605 | 704,124 | 333,481 | 379,295 | 394,255 | 212,508 | 181,747 | 70,562 | 36,178 | 34,384 | 98,913 | 30,603 | 68,310 | 94,580 | 45,539 | 49,041 |
| 9. ที่พักแรมและบริการด้านอาหาร | 1,006,544 | 720,224 | 286,320 | 257,593 | 349,791 | 217,067 | 132,725 | 108,851 | 65,798 | 43,053 | 123,214 | 80,446 | 42,768 | 167,095 | 99,321 | 67,774 |
| 10. ข้อมูลข่าวสารและการสื่อสาร | 161,625 | 131,446 | 30,179 | 87,019 | 42,106 | 28,965 | 13,140 | 9,568 | 5,172 | 4,396 | 13,110 | 5,414 | 7,696 | 9,821 | 4,876 | 4,945 |
| 11. กิจกรรมทางการเงิน และการประกันภัย | 221,765 | 161,815 | 59,950 | 84,044 | 60,590 | 37,681 | 22,909 | 27,219 | 12,527 | 14,693 | 32,913 | 16,451 | 16,463 | 16,998 | 11,113 | 5,885 |
| 12. กิจกรรมอสังหาริมทรัพย์ | 81,371 | 61,796 | 19,575 | 33,562 | 29,614 | 16,758 | 12,856 | 7,084 | 3,764 | 3,320 | 4,467 | 1,823 | 2,644 | 6,644 | 5,889 | 755 |
| 13. กิจกรรมทางวิชาชีพ วิทยาศาสตร์ และเทคนิค | 184,379 | 144,024 | 40,355 | 83,548 | 43,787 | 28,082 | 15,704 | 19,878 | 8,308 | 11,570 | 14,871 | 9,241 | 5,630 | 22,295 | 14,844 | 7,451 |
| 14. กิจกรรมการบริหาร และการบริการสนับสนุน | 355,659 | 262,705 | 92,954 | 144,100 | 130,909 | 72,393 | 58,516 | 28,568 | 18,428 | 10,139 | 12,911 | 9,312 | 3,599 | 39,171 | 18,471 | 20,701 |
| 15. การบริหารราชการ การป้องกันประเทศ การประกันสังคม | 933,103 | 478,997 | 454,106 | 97,824 | 261,900 | 134,763 | 127,138 | 184,383 | 87,967 | 96,417 | 264,095 | 99,984 | 164,111 | 124,900 | 58,460 | 66,440 |
| 16. การศึกษา | 393,460 | 206,863 | 186,597 | 51,851 | 95,687 | 48,863 | 46,824 | 69,161 | 31,839 | 37,322 | 121,287 | 50,652 | 70,635 | 55,473 | 23,657 | 31,816 |
| 17. กิจกรรมด้านสุขภาพ และงานสังคม สงเคราะห์ | 140,064 | 95,744 | 44,320 | 24,026 | 41,180 | 27,374 | 13,806 | 30,435 | 16,558 | 13,877 | 27,477 | 18,735 | 8,742 | 16,945 | 9,051 | 7,894 |
| 18. ศิลปะ ความบันเทิง และนันทนาการ | 136,531 | 69,680 | 66,851 | 26,854 | 43,628 | 21,034 | 22,595 | 23,584 | 8,017 | 15,566 | 24,974 | 6,834 | 18,139 | 17,492 | 6,941 | 10,550 |
| 19. กิจกรรมบริการด้านอื่นๆ | 357,774 | 216,666 | 141,108 | 79,091 | 106,887 | 56,069 | 50,818 | 57,205 | 29,297 | 27,908 | 62,382 | 32,877 | 29,505 | 52,208 | 19,332 | 32,876 |
| 20. กิจกรรมการจ้างงานในครัวเรือนส่วนบุคคล การผลิตสินค้า และบริการที่ทำขึ้นเองเพื่อใช้ ในครัวเรือน | 39,343 | 27,891 | 11,452 | 21,653 | 7,206 | 2,103 | 5,103 | 3,958 | 2,040 | 1,918 | 3,219 | 1,263 | 1,955 | 3,307 | 831 | 2,475 |
| 21. กิจกรรมขององค์กรระหว่างประเทศ | 1,175 | 1,033 | 142 | - | - | - | - | 607 | 465 | 142 | - | - | - | 568 | 568 | - |
| 22. ไม่ทราบ | 49,985 | 47,919 | 2,066 | 43,704 | 5,867 | 3,801 | 2,066 | - | - | - | - | - | - | 414 | 414 | - |

ตารางที่ 6 จำนวนผู้มีงานทำอายุ 15 ปีขึ้นไป จำแนกตามสถานภาพการย้ายถิ่น อุตสาหกรรมปัจจุบัน เพศ ภาค และเขตการปกครองที่อยู่ปัจจุบัน (ต่อ)

หน่วย : คน

| สถานภาพการย้ายถิ่น อุตสาหกรรมปัจจุบัน เพศ | ภาค และเขตการปกครองที่อยู่ปัจจุบัน | | | | | | | | | | | | | | | |
|---|------------------------------------|-----------|------------|-----------|-----------|-----------|-----------|-----------|-----------|-----------|-----------------------|-----------|-----------|-----------|---------|-----------|
| | ทิวราชาอาณาจักร | | | กทม. | ภาคกลาง | | | ภาคเหนือ | | | ภาคตะวันออกเฉียงเหนือ | | | ภาคใต้ | | |
| | รวม | ในเขตฯ | นอกเขตฯ | | รวม | ในเขตฯ | นอกเขตฯ | รวม | ในเขตฯ | นอกเขตฯ | รวม | ในเขตฯ | นอกเขตฯ | รวม | ในเขตฯ | นอกเขตฯ |
| ผู้ไม่ย้ายถิ่น | 20,112,476 | 8,961,967 | 11,150,509 | 2,752,457 | 6,151,623 | 2,803,618 | 3,348,005 | 3,306,175 | 1,100,993 | 2,205,182 | 5,147,512 | 1,423,652 | 3,723,861 | 2,754,709 | 881,247 | 1,873,461 |
| 1. เกษตรกรรม การป่าไม้ และการประมง | 7,068,720 | 1,384,680 | 5,684,041 | 9,762 | 1,240,487 | 268,312 | 972,175 | 1,588,614 | 310,847 | 1,277,767 | 2,970,575 | 586,288 | 2,384,287 | 1,259,283 | 209,471 | 1,049,811 |
| 2. การทำเหมืองแร่ และเหมืองหิน | 43,255 | 16,901 | 26,354 | 1,687 | 21,294 | 7,669 | 13,625 | 10,132 | 3,050 | 7,082 | 2,089 | 642 | 1,446 | 8,054 | 3,854 | 4,200 |
| 3. การผลิต | 3,060,411 | 1,608,533 | 1,451,878 | 456,481 | 1,754,551 | 856,688 | 897,864 | 280,383 | 121,364 | 159,019 | 369,751 | 98,989 | 270,763 | 199,244 | 75,011 | 124,232 |
| 4. ไฟฟ้า ก๊าซ ไอน้ำ และระบบปรับอากาศ | 96,901 | 47,692 | 49,208 | 8,524 | 33,575 | 16,445 | 17,130 | 19,721 | 9,537 | 10,185 | 22,175 | 8,327 | 13,847 | 12,906 | 4,860 | 8,046 |
| 5. การจัดหา การจัดการ และการบำบัด น้ำเสีย ของเสีย และสิ่งปฏิกูล | 53,607 | 26,239 | 27,368 | 4,847 | 15,713 | 4,913 | 10,800 | 11,741 | 4,287 | 7,454 | 16,760 | 8,490 | 8,270 | 4,546 | 3,702 | 844 |
| 6. การก่อสร้าง | 1,660,393 | 763,070 | 897,323 | 219,491 | 530,151 | 235,344 | 294,808 | 317,137 | 124,298 | 192,839 | 360,527 | 103,874 | 256,653 | 233,086 | 80,063 | 153,023 |
| 7. การขนส่ง และการขายปลีก การซ่อมยานยนต์ | 3,082,328 | 1,809,567 | 1,272,761 | 639,680 | 960,398 | 515,941 | 444,457 | 448,486 | 204,879 | 243,606 | 613,995 | 259,489 | 354,506 | 419,770 | 189,578 | 230,192 |
| 8. การขนส่ง และสถานที่เก็บสินค้า | 1,027,080 | 699,832 | 327,248 | 377,846 | 390,725 | 211,547 | 179,178 | 68,992 | 36,090 | 32,902 | 96,504 | 29,824 | 66,680 | 93,012 | 44,524 | 48,488 |
| 9. ที่พักแรมและบริการด้านอาหาร | 987,116 | 710,016 | 277,100 | 257,593 | 340,125 | 211,228 | 128,898 | 106,469 | 64,705 | 41,764 | 119,744 | 77,814 | 41,930 | 163,185 | 98,677 | 64,508 |
| 10. ข้อมูลข่าวสารและการสื่อสาร | 161,242 | 131,228 | 30,014 | 87,019 | 42,106 | 28,965 | 13,140 | 9,351 | 4,954 | 4,396 | 13,110 | 5,414 | 7,696 | 9,656 | 4,876 | 4,781 |
| 11. กิจกรรมทางการเงิน และการประกันภัย | 219,688 | 160,273 | 59,416 | 84,044 | 59,962 | 37,350 | 22,612 | 26,526 | 12,070 | 14,456 | 32,372 | 15,910 | 16,463 | 16,784 | 10,899 | 5,885 |
| 12. กิจกรรมอสังหาริมทรัพย์ | 80,752 | 61,659 | 19,093 | 33,562 | 29,132 | 16,758 | 12,374 | 6,947 | 3,627 | 3,320 | 4,467 | 1,823 | 2,644 | 6,644 | 5,889 | 755 |
| 13. กิจกรรมทางวิชาชีพ วิทยาศาสตร์ และเทคนิค | 182,927 | 143,088 | 39,839 | 83,548 | 43,787 | 28,082 | 15,704 | 19,217 | 8,164 | 11,053 | 14,187 | 8,556 | 5,630 | 22,189 | 14,738 | 7,451 |
| 14. กิจกรรมการบริหาร และการบริการสนับสนุน | 350,357 | 260,075 | 90,281 | 144,100 | 128,686 | 71,577 | 57,109 | 28,568 | 18,428 | 10,139 | 12,911 | 9,312 | 3,599 | 36,092 | 16,658 | 19,434 |
| 15. การบริหารราชการ การป้องกันประเทศ การประกันสังคม | 926,565 | 476,364 | 450,201 | 97,824 | 261,260 | 134,341 | 126,920 | 181,936 | 86,976 | 94,960 | 261,141 | 99,261 | 161,880 | 124,404 | 57,964 | 66,440 |
| 16. การศึกษา | 391,756 | 206,604 | 185,152 | 51,851 | 95,665 | 48,842 | 46,824 | 67,960 | 31,839 | 36,120 | 121,148 | 50,513 | 70,635 | 55,132 | 23,559 | 31,573 |
| 17. กิจกรรมด้านสุขภาพ และงานสังคม สงเคราะห์ | 139,400 | 95,080 | 44,320 | 24,026 | 41,180 | 27,374 | 13,806 | 30,307 | 16,430 | 13,877 | 27,003 | 18,261 | 8,742 | 16,884 | 8,990 | 7,894 |
| 18. ศิลปะ ความบันเทิง และนันทนาการ | 134,966 | 69,409 | 65,556 | 26,854 | 43,628 | 21,034 | 22,595 | 22,168 | 7,897 | 14,272 | 24,974 | 6,834 | 18,139 | 17,341 | 6,791 | 10,550 |
| 19. กิจกรรมบริการด้านอื่นๆ | 354,719 | 215,022 | 139,698 | 78,361 | 106,226 | 55,407 | 50,818 | 57,063 | 29,155 | 27,908 | 60,861 | 32,766 | 28,095 | 52,208 | 19,332 | 32,876 |
| 20. กิจกรรมการจ้างงานในครัวเรือนส่วนบุคคล การผลิตสินค้า และบริการที่ทำขึ้นเองเพื่อใช้ ในครัวเรือน | 39,242 | 27,790 | 11,452 | 21,653 | 7,105 | 2,002 | 5,103 | 3,958 | 2,040 | 1,918 | 3,219 | 1,263 | 1,955 | 3,307 | 831 | 2,475 |
| 21. กิจกรรมขององค์กรระหว่างประเทศ | 1,067 | 925 | 142 | - | - | - | - | 499 | 357 | 142 | - | - | - | 568 | 568 | - |
| 22. ไม่ทราบ | 49,985 | 47,919 | 2,066 | 43,704 | 5,867 | 3,801 | 2,066 | - | - | - | - | - | - | 414 | 414 | - |

ตารางที่ 6 จำนวนผู้มีงานทำอายุ 15 ปีขึ้นไป จำแนกตามสถานภาพการย้ายถิ่น อุตสาหกรรมปัจจุบัน เพศ ภาค และเขตการปกครองที่อยู่ปัจจุบัน (ต่อ)

หน่วย : คน

| สถานภาพการย้ายถิ่น อุตสาหกรรมปัจจุบัน | ภาค และเขตการปกครองที่อยู่ปัจจุบัน | | | | | | | | | | | | | | | |
|--|------------------------------------|-----------|-----------|-----------|-----------|-----------|-----------|-----------|-----------|-----------|-----------------------|-----------|-----------|-----------|---------|-----------|
| | ทั่วราชอาณาจักร | | | กทม. | ภาคกลาง | | | ภาคเหนือ | | | ภาคตะวันออกเฉียงเหนือ | | | ภาคใต้ | | |
| | รวม | ในเขตฯ | นอกเขตฯ | | รวม | ในเขตฯ | นอกเขตฯ | รวม | ในเขตฯ | นอกเขตฯ | รวม | ในเขตฯ | นอกเขตฯ | รวม | ในเขตฯ | นอกเขตฯ |
| หญิง | 16,866,290 | 7,870,374 | 8,995,916 | 2,467,536 | 5,185,791 | 2,408,823 | 2,776,969 | 2,832,487 | 1,001,013 | 1,831,474 | 4,197,797 | 1,212,823 | 2,984,974 | 2,182,679 | 780,179 | 1,402,499 |
| 1. เกษตรกรรม การป่าไม้ และการประมง | 4,815,191 | 898,653 | 3,916,538 | 2,699 | 784,486 | 161,510 | 622,975 | 1,122,458 | 204,828 | 917,630 | 2,150,144 | 416,536 | 1,733,608 | 755,403 | 113,079 | 642,324 |
| 2. การทำเหมืองแร่ และเหมืองหิน | 12,217 | 7,206 | 5,011 | 2,006 | 4,527 | 3,389 | 1,138 | 2,876 | 1,078 | 1,798 | 181 | 181 | - | 2,627 | 552 | 2,075 |
| 3. การผลิต | 2,915,717 | 1,442,048 | 1,473,669 | 435,188 | 1,539,866 | 692,550 | 847,316 | 328,273 | 141,932 | 186,342 | 411,285 | 105,296 | 305,989 | 201,105 | 67,083 | 134,022 |
| 4. ไฟฟ้า ก๊าซ ไอน้ำ และระบบปรับอากาศ | 29,444 | 17,828 | 11,616 | 7,721 | 12,437 | 4,770 | 7,666 | 4,765 | 2,600 | 2,166 | 1,341 | 1,202 | 139 | 3,179 | 1,534 | 1,645 |
| 5. การจัดหาไฟฟ้า การจัดการ และการบำบัดน้ำเสีย ของเสีย และสิ่งปฏิกูล | 21,885 | 12,811 | 9,075 | 612 | 6,227 | 5,210 | 1,016 | 4,982 | 2,297 | 2,685 | 8,722 | 3,780 | 4,942 | 1,342 | 911 | 431 |
| 6. การก่อสร้าง | 272,363 | 121,737 | 150,626 | 41,776 | 78,561 | 32,851 | 45,710 | 70,155 | 19,695 | 50,460 | 57,259 | 15,769 | 41,491 | 24,613 | 11,647 | 12,966 |
| 7. การขนส่ง และการขายปลีก การซ่อมยานยนต์ | 3,089,256 | 1,762,276 | 1,326,980 | 558,626 | 989,501 | 523,600 | 465,901 | 488,409 | 221,714 | 266,695 | 613,707 | 256,501 | 357,206 | 439,012 | 201,834 | 237,178 |
| 8. การขนส่ง และสถานที่เก็บสินค้า | 198,607 | 143,903 | 54,704 | 74,962 | 83,188 | 51,718 | 31,471 | 13,594 | 7,254 | 6,340 | 14,968 | 3,255 | 11,713 | 11,895 | 6,715 | 5,180 |
| 9. ที่พักแรมและบริการด้านอาหาร | 1,847,114 | 1,179,878 | 667,236 | 392,011 | 610,634 | 357,861 | 252,773 | 261,164 | 133,764 | 127,400 | 279,811 | 138,641 | 141,171 | 303,494 | 157,601 | 145,893 |
| 10. ข้อมูลข่าวสารและการสื่อสาร | 80,907 | 62,055 | 18,852 | 43,318 | 18,947 | 11,901 | 7,045 | 10,315 | 4,141 | 6,174 | 3,737 | 1,216 | 2,521 | 4,591 | 1,479 | 3,112 |
| 11. กิจกรรมทางการเงิน และการประกันภัย | 316,907 | 237,165 | 79,742 | 139,280 | 89,577 | 52,243 | 37,334 | 28,748 | 16,915 | 11,833 | 32,132 | 15,029 | 17,103 | 27,170 | 13,697 | 13,472 |
| 12. กิจกรรมอสังหาริมทรัพย์ | 118,866 | 91,050 | 27,817 | 54,165 | 39,009 | 25,826 | 13,183 | 4,718 | 2,869 | 1,849 | 13,055 | 3,743 | 9,312 | 7,919 | 4,446 | 3,473 |
| 13. กิจกรรมทางวิชาชีพ วิทยาศาสตร์ และเทคนิค | 182,189 | 151,961 | 30,228 | 101,610 | 38,510 | 24,867 | 13,643 | 13,074 | 8,824 | 4,250 | 8,547 | 4,717 | 3,830 | 20,447 | 11,942 | 8,505 |
| 14. กิจกรรมการบริหาร และการบริการสนับสนุน | 261,291 | 192,726 | 68,564 | 115,753 | 86,649 | 46,535 | 40,115 | 18,458 | 9,993 | 8,465 | 18,624 | 8,919 | 9,705 | 21,806 | 11,527 | 10,279 |
| 15. การบริหารราชการ การป้องกันประเทศ การประกันสังคม | 574,287 | 295,337 | 278,950 | 70,659 | 186,743 | 91,486 | 95,257 | 108,637 | 44,677 | 63,961 | 129,731 | 51,674 | 78,057 | 78,516 | 36,841 | 41,675 |
| 16. การศึกษา | 793,338 | 414,421 | 378,917 | 107,407 | 225,104 | 111,758 | 113,346 | 133,828 | 62,460 | 71,368 | 201,926 | 77,588 | 124,338 | 125,073 | 55,208 | 69,865 |
| 17. กิจกรรมด้านสุขภาพ และงานสังคมสงเคราะห์ | 586,235 | 338,212 | 248,023 | 113,085 | 163,810 | 78,901 | 84,909 | 104,107 | 54,804 | 49,303 | 134,088 | 53,754 | 80,334 | 71,145 | 37,668 | 33,477 |
| 18. ศิลปะ ความบันเทิง และนันทนาการ | 98,174 | 51,698 | 46,476 | 15,159 | 46,034 | 20,872 | 25,162 | 14,277 | 9,262 | 5,015 | 16,707 | 3,581 | 13,126 | 5,997 | 2,823 | 3,174 |
| 19. กิจกรรมบริการด้านอื่นๆ | 431,927 | 271,701 | 160,227 | 75,148 | 143,770 | 84,622 | 59,148 | 69,856 | 37,636 | 32,221 | 79,186 | 39,191 | 39,994 | 63,967 | 35,103 | 28,864 |
| 20. กิจกรรมการจ้างงานในครัวเรือนส่วนบุคคล การผลิตสินค้า และบริการที่ทำขึ้นเองเพื่อใช้ในครัวเรือน | 182,065 | 140,418 | 41,647 | 81,705 | 34,793 | 23,820 | 10,973 | 29,544 | 14,156 | 15,388 | 22,645 | 12,250 | 10,395 | 13,379 | 8,488 | 4,891 |
| 21. กิจกรรมขององค์กรระหว่างประเทศ | 1,259 | 1,127 | 132 | 1,013 | - | - | - | 246 | 114 | 132 | - | - | - | - | - | - |
| 22. ไม่ทราบ | 37,052 | 36,165 | 887 | 33,633 | 3,420 | 2,532 | 887 | - | - | - | - | - | - | - | - | - |

ตารางที่ 6 จำนวนผู้มีงานทำอายุ 15 ปีขึ้นไป จำแนกตามสถานภาพการย้ายถิ่น อุตสาหกรรมปัจจุบัน เพศ ภาค และเขตการปกครองที่อยู่ปัจจุบัน (ต่อ)

หน่วย : คน

| สถานภาพการย้ายถิ่น อุตสาหกรรมปัจจุบัน | ภาค และเขตการปกครองที่อยู่ปัจจุบัน | | | | | | | | | | | | | | | |
|---|------------------------------------|--------|---------|--------|---------|--------|---------|----------|--------|---------|-----------------------|--------|---------|--------|--------|---------|
| | ทิวราชาอาณาจักร | | | กทม. | ภาคกลาง | | | ภาคเหนือ | | | ภาคตะวันออกเฉียงเหนือ | | | ภาคใต้ | | |
| | รวม | ในเขตฯ | นอกเขตฯ | | รวม | ในเขตฯ | นอกเขตฯ | รวม | ในเขตฯ | นอกเขตฯ | รวม | ในเขตฯ | นอกเขตฯ | รวม | ในเขตฯ | นอกเขตฯ |
| ผู้ย้ายถิ่น | 169,274 | 81,373 | 87,901 | 11,940 | 73,362 | 31,838 | 41,524 | 32,267 | 14,408 | 17,859 | 25,998 | 11,237 | 14,761 | 25,707 | 11,951 | 13,757 |
| 1. เกษตรกรรม การป่าไม้ และการประมง | 21,156 | 2,819 | 18,337 | - | 4,260 | 1,233 | 3,027 | 1,971 | 548 | 1,423 | 7,974 | 632 | 7,342 | 6,951 | 406 | 6,545 |
| 2. การทำเหมืองแร่ และเหมืองหิน | 291 | - | 291 | - | 291 | - | 291 | - | - | - | - | - | - | - | - | - |
| 3. การผลิต | 43,496 | 18,782 | 24,713 | 4,013 | 24,069 | 8,502 | 15,567 | 11,442 | 5,470 | 5,972 | 2,323 | 357 | 1,966 | 1,647 | 440 | 1,208 |
| 4. ไฟฟ้า ก๊าซ ไอน้ำ และระบบปรับอากาศ | - | - | - | - | - | - | - | - | - | - | - | - | - | - | - | - |
| 5. การจัดหาน้ำ การจัดการ และการบำบัด น้ำเสีย ของเสีย และสิ่งปฏิกูล | - | - | - | - | - | - | - | - | - | - | - | - | - | - | - | - |
| 6. การก่อสร้าง | 7,525 | 4,205 | 3,320 | 1,189 | 2,819 | 302 | 2,517 | 464 | 50 | 414 | - | - | - | 3,053 | 2,664 | 389 |
| 7. การขายส่ง และการขายปลีก การซ่อมยานยนต์ | 34,145 | 20,055 | 14,090 | 2,258 | 17,634 | 8,810 | 8,824 | 4,947 | 2,002 | 2,945 | 5,120 | 4,564 | 556 | 4,185 | 2,420 | 1,765 |
| 8. การขนส่ง และสถานที่เก็บสินค้า | 3,014 | 1,778 | 1,236 | 1,450 | - | - | - | 1,021 | 83 | 937 | 108 | 108 | - | 436 | 137 | 299 |
| 9. ที่พักแรมและบริการด้านอาหาร | 32,284 | 14,838 | 17,447 | 909 | 16,079 | 7,096 | 8,984 | 4,514 | 2,274 | 2,240 | 5,925 | 2,250 | 3,675 | 4,856 | 2,308 | 2,548 |
| 10. ข้อมูลข่าวสารและการสื่อสาร | 328 | 67 | 262 | - | - | - | - | 262 | - | 262 | - | - | - | 67 | 67 | - |
| 11. กิจกรรมทางการเงิน และการประกันภัย | 628 | 479 | 149 | - | 278 | 129 | 149 | 35 | 35 | - | 315 | 315 | - | - | - | - |
| 12. กิจกรรมอสังหาริมทรัพย์ | 1,571 | 1,077 | 494 | - | 1,571 | 1,077 | 494 | - | - | - | - | - | - | - | - | - |
| 13. กิจกรรมทางวิชาชีพ วิทยาศาสตร์ และเทคนิค | 2,359 | 2,359 | - | 446 | 1,123 | 1,123 | - | - | - | - | 63 | 63 | - | 727 | 727 | - |
| 14. กิจกรรมการบริหาร และการบริการสนับสนุน | 1,830 | 833 | 997 | - | 863 | 417 | 445 | - | - | - | - | - | - | 967 | 416 | 551 |
| 15. การบริหารราชการ การป้องกันประเทศ การประกันสังคม | 2,612 | 2,432 | 180 | 373 | 663 | 482 | 180 | 218 | 218 | - | 690 | 690 | - | 669 | 669 | - |
| 16. การศึกษา | 5,746 | 4,138 | 1,607 | - | 1,345 | 879 | 465 | 1,011 | 1,011 | - | 2,624 | 1,749 | 874 | 766 | 499 | 268 |
| 17. กิจกรรมด้านสุขภาพ และงานสังคม สงเคราะห์ | 5,986 | 3,333 | 2,653 | 601 | 181 | 181 | - | 4,199 | 1,895 | 2,304 | 349 | - | 349 | 656 | 656 | - |
| 18. ศิลปะ ความบันเทิง และนันทนาการ | 1,138 | 787 | 351 | - | - | - | - | 555 | 203 | 351 | 509 | 509 | - | 75 | 75 | - |
| 19. กิจกรรมบริการด้านอื่นๆ | 3,057 | 1,878 | 1,180 | 699 | 798 | 565 | 233 | 1,302 | 539 | 762 | - | - | - | 259 | 74 | 184 |
| 20. กิจกรรมการจ้างงานในครัวเรือนส่วนบุคคล การผลิตสินค้า และบริการที่ทำขึ้นเองเพื่อใช้ ในครัวเรือน | 2,109 | 1,514 | 595 | - | 1,389 | 1,043 | 347 | 327 | 79 | 248 | - | - | - | 393 | 393 | - |
| 21. กิจกรรมขององค์กรระหว่างประเทศ | - | - | - | - | - | - | - | - | - | - | - | - | - | - | - | - |
| 22. ไม่ทราบ | - | - | - | - | - | - | - | - | - | - | - | - | - | - | - | - |

ตารางที่ 7 จำนวนผู้มีงานทำอายุ 15 ปีขึ้นไป จำแนกตามสถานภาพการย้ายถิ่น สถานภาพการทำงาน เพศ ภาค และเขตการปกครองที่อยู่ปัจจุบัน

หน่วย : คน

| สถานภาพการย้ายถิ่น สถานภาพการทำงาน เพศ | ภาค และเขตการปกครองที่อยู่ปัจจุบัน | | | | | | | | | | | | | | | |
|--|------------------------------------|-------------------|-------------------|------------------|-------------------|------------------|------------------|------------------|------------------|------------------|-----------------------|------------------|------------------|------------------|------------------|------------------|
| | ทั่วราชอาณาจักร | | | กทม. | ภาคกลาง | | | ภาคเหนือ | | | ภาคตะวันออกเฉียงเหนือ | | | ภาคใต้ | | |
| | รวม | ในเขตฯ | นอกเขตฯ | | รวม | ในเขตฯ | นอกเขตฯ | รวม | ในเขตฯ | นอกเขตฯ | รวม | ในเขตฯ | นอกเขตฯ | รวม | ในเขตฯ | นอกเขตฯ |
| ยอดรวม | 37,204,585 | 16,933,331 | 20,271,254 | 5,233,017 | 11,421,646 | 5,254,289 | 6,167,357 | 6,177,198 | 2,115,721 | 4,061,477 | 9,394,505 | 2,654,908 | 6,739,597 | 4,978,219 | 1,675,397 | 3,302,823 |
| นายจ้าง | 981,882 | 589,005 | 392,877 | 224,844 | 344,363 | 184,893 | 159,471 | 120,374 | 61,398 | 58,976 | 121,889 | 50,918 | 70,971 | 170,412 | 66,953 | 103,460 |
| ผู้ประกอบการธุรกิจส่วนตัว | 11,869,995 | 4,495,159 | 7,374,836 | 1,074,287 | 2,833,585 | 1,202,102 | 1,631,483 | 2,305,755 | 707,562 | 1,598,193 | 3,984,085 | 1,025,730 | 2,958,355 | 1,672,283 | 485,478 | 1,186,805 |
| โดยไม่มีลูกจ้าง | | | | | | | | | | | | | | | | |
| ผู้ช่วยธุรกิจในครัวเรือน | 6,245,912 | 2,059,499 | 4,186,413 | 365,942 | 1,298,743 | 525,134 | 773,610 | 1,362,951 | 344,578 | 1,018,374 | 2,466,442 | 609,501 | 1,856,941 | 751,834 | 214,346 | 537,488 |
| โดยไม่ได้รับค่าจ้าง | | | | | | | | | | | | | | | | |
| ลูกจ้างรัฐบาล | 3,522,728 | 1,875,610 | 1,647,118 | 444,722 | 998,856 | 516,541 | 482,315 | 670,651 | 312,390 | 358,262 | 931,151 | 375,399 | 555,752 | 477,348 | 226,558 | 250,790 |
| ลูกจ้างเอกชน | 14,555,728 | 7,906,484 | 6,649,244 | 3,123,223 | 5,942,700 | 2,824,901 | 3,117,799 | 1,715,366 | 688,269 | 1,027,097 | 1,871,956 | 589,887 | 1,282,070 | 1,902,483 | 680,204 | 1,222,279 |
| การรวมกลุ่ม | 28,339 | 7,574 | 20,766 | - | 3,398 | 718 | 2,681 | 2,101 | 1,525 | 576 | 18,982 | 3,473 | 15,509 | 3,859 | 1,858 | 2,000 |
| ผู้ย้ายถิ่น | 395,092 | 182,363 | 212,729 | 24,964 | 157,594 | 73,686 | 83,907 | 70,803 | 28,122 | 42,680 | 75,193 | 29,670 | 45,523 | 66,539 | 25,921 | 40,619 |
| นายจ้าง | 5,925 | 715 | 5,210 | - | 3,221 | 506 | 2,715 | 432 | 76 | 356 | 2,214 | 76 | 2,138 | 57 | 57 | - |
| ผู้ประกอบการธุรกิจส่วนตัว | 72,796 | 24,160 | 48,636 | 3,713 | 26,691 | 8,613 | 18,078 | 11,645 | 4,365 | 7,280 | 20,129 | 4,105 | 16,024 | 10,619 | 3,365 | 7,254 |
| โดยไม่มีลูกจ้าง | | | | | | | | | | | | | | | | |
| ผู้ช่วยธุรกิจในครัวเรือน | 44,677 | 15,721 | 28,956 | 1,171 | 12,527 | 7,184 | 5,343 | 7,273 | 2,114 | 5,160 | 16,887 | 4,121 | 12,766 | 6,819 | 1,131 | 5,688 |
| โดยไม่ได้รับค่าจ้าง | | | | | | | | | | | | | | | | |
| ลูกจ้างรัฐบาล | 22,104 | 12,821 | 9,283 | 373 | 2,715 | 1,703 | 1,013 | 8,587 | 3,664 | 4,923 | 8,034 | 4,929 | 3,105 | 2,394 | 2,152 | 243 |
| ลูกจ้างเอกชน | 249,382 | 128,946 | 120,436 | 19,706 | 112,439 | 55,681 | 56,758 | 42,865 | 17,904 | 24,962 | 27,929 | 16,439 | 11,491 | 46,442 | 19,216 | 27,225 |
| การรวมกลุ่ม | 209 | - | 209 | - | - | - | - | - | - | - | - | - | - | 209 | - | 209 |
| ผู้ไม่ย้ายถิ่น | 36,809,492 | 16,750,968 | 20,058,524 | 5,208,053 | 11,264,053 | 5,180,602 | 6,083,450 | 6,106,395 | 2,087,598 | 4,018,797 | 9,319,312 | 2,625,238 | 6,694,073 | 4,911,680 | 1,649,476 | 3,262,204 |
| นายจ้าง | 975,957 | 588,290 | 387,667 | 224,844 | 341,142 | 184,387 | 156,755 | 119,941 | 61,322 | 58,620 | 119,675 | 50,842 | 68,833 | 170,355 | 66,896 | 103,460 |
| ผู้ประกอบการธุรกิจส่วนตัว | 11,797,199 | 4,470,999 | 7,326,200 | 1,070,573 | 2,806,895 | 1,193,490 | 1,613,405 | 2,294,110 | 703,198 | 1,590,913 | 3,963,956 | 1,021,626 | 2,942,331 | 1,661,665 | 482,113 | 1,179,552 |
| โดยไม่มีลูกจ้าง | | | | | | | | | | | | | | | | |
| ผู้ช่วยธุรกิจในครัวเรือน | 6,201,235 | 2,043,778 | 4,157,457 | 364,771 | 1,286,216 | 517,949 | 768,267 | 1,355,678 | 342,464 | 1,013,214 | 2,449,555 | 605,379 | 1,844,176 | 745,015 | 213,215 | 531,800 |
| โดยไม่ได้รับค่าจ้าง | | | | | | | | | | | | | | | | |
| ลูกจ้างรัฐบาล | 3,500,625 | 1,862,789 | 1,637,835 | 444,349 | 996,141 | 514,839 | 481,302 | 662,065 | 308,725 | 353,339 | 923,117 | 370,471 | 552,646 | 474,953 | 224,406 | 250,547 |
| ลูกจ้างเอกชน | 14,306,346 | 7,777,538 | 6,528,808 | 3,103,517 | 5,830,261 | 2,769,221 | 3,061,040 | 1,672,500 | 670,365 | 1,002,135 | 1,844,027 | 573,448 | 1,270,579 | 1,856,042 | 660,988 | 1,195,054 |
| การรวมกลุ่ม | 28,131 | 7,574 | 20,557 | - | 3,398 | 718 | 2,681 | 2,101 | 1,525 | 576 | 18,982 | 3,473 | 15,509 | 3,650 | 1,858 | 1,791 |

ตารางที่ 7 จำนวนผู้มีงานทำอายุ 15 ปีขึ้นไป จำแนกตามสถานภาพการย้ายถิ่น สถานภาพการทำงาน เพศ ภาค และเขตการปกครองที่อยู่ปัจจุบัน (ต่อ)

หน่วย : คน

| สถานภาพการย้ายถิ่น | ภาค และเขตการปกครองที่อยู่ปัจจุบัน | | | | | | | | | | | | | | | |
|---------------------------|------------------------------------|------------------|-------------------|------------------|------------------|------------------|------------------|------------------|------------------|------------------|-----------------------|------------------|------------------|------------------|----------------|------------------|
| | ทั่วราชอาณาจักร | | | กทม. | ภาคกลาง | | | ภาคเหนือ | | | ภาคตะวันออกเฉียงเหนือ | | | ภาคใต้ | | |
| | รวม | ในเขตฯ | นอกเขตฯ | | รวม | ในเขตฯ | นอกเขตฯ | รวม | ในเขตฯ | นอกเขตฯ | รวม | ในเขตฯ | นอกเขตฯ | รวม | ในเขตฯ | นอกเขตฯ |
| ชาย | 20,338,294 | 9,062,957 | 11,275,338 | 2,765,481 | 6,235,855 | 2,845,466 | 3,390,388 | 3,344,711 | 1,114,708 | 2,230,003 | 5,196,707 | 1,442,085 | 3,754,623 | 2,795,541 | 895,217 | 1,900,323 |
| นายจ้าง | 771,047 | 461,889 | 309,158 | 188,366 | 267,143 | 140,897 | 126,245 | 94,005 | 44,669 | 49,337 | 93,933 | 37,836 | 56,097 | 127,601 | 50,122 | 77,479 |
| ผู้ประกอบการธุรกิจส่วนตัว | 7,384,326 | 2,664,779 | 4,719,547 | 647,633 | 1,649,005 | 678,023 | 970,982 | 1,483,258 | 415,934 | 1,067,323 | 2,590,979 | 643,202 | 1,947,777 | 1,013,451 | 279,987 | 733,465 |
| โดยไม่มีลูกจ้าง | | | | | | | | | | | | | | | | |
| ผู้ช่วยธุรกิจในครัวเรือน | 2,374,284 | 772,125 | 1,602,159 | 126,104 | 558,777 | 219,960 | 338,817 | 452,522 | 120,459 | 332,063 | 933,835 | 224,107 | 709,728 | 303,046 | 81,495 | 221,551 |
| โดยไม่ได้รับค่าจ้าง | | | | | | | | | | | | | | | | |
| ลูกจ้างรัฐบาล | 1,706,628 | 916,153 | 790,475 | 213,711 | 476,941 | 251,875 | 225,066 | 329,246 | 152,506 | 176,740 | 464,698 | 190,828 | 273,870 | 222,032 | 107,233 | 114,799 |
| ลูกจ้างเอกชน | 8,082,861 | 4,243,947 | 3,838,914 | 1,589,667 | 3,283,268 | 1,554,522 | 1,728,746 | 985,438 | 380,898 | 604,540 | 1,096,713 | 343,736 | 752,977 | 1,127,775 | 375,124 | 752,651 |
| การรวมกลุ่ม | 19,148 | 4,063 | 15,085 | - | 721 | 189 | 532 | 242 | 242 | - | 16,549 | 2,374 | 14,175 | 1,636 | 1,257 | 378 |
| ผู้ย้ายถิ่น | 225,819 | 100,990 | 124,828 | 13,024 | 84,232 | 41,849 | 42,383 | 38,536 | 13,715 | 24,821 | 49,195 | 18,433 | 30,762 | 40,832 | 13,970 | 26,862 |
| นายจ้าง | 5,792 | 582 | 5,210 | - | 3,221 | 506 | 2,715 | 356 | - | 356 | 2,214 | 76 | 2,138 | - | - | - |
| ผู้ประกอบการธุรกิจส่วนตัว | 48,119 | 15,001 | 33,118 | 1,889 | 15,602 | 5,399 | 10,203 | 6,838 | 3,003 | 3,834 | 16,046 | 2,745 | 13,300 | 7,745 | 1,965 | 5,780 |
| โดยไม่มีลูกจ้าง | | | | | | | | | | | | | | | | |
| ผู้ช่วยธุรกิจในครัวเรือน | 19,327 | 5,904 | 13,423 | - | 4,070 | 2,632 | 1,437 | 4,698 | 666 | 4,032 | 6,824 | 2,028 | 4,796 | 3,736 | 577 | 3,158 |
| โดยไม่ได้รับค่าจ้าง | | | | | | | | | | | | | | | | |
| ลูกจ้างรัฐบาล | 10,842 | 4,524 | 6,318 | - | 749 | 531 | 218 | 4,898 | 1,271 | 3,627 | 4,457 | 2,226 | 2,231 | 739 | 496 | 243 |
| ลูกจ้างเอกชน | 141,530 | 74,980 | 66,550 | 11,135 | 60,590 | 32,780 | 27,809 | 21,746 | 8,774 | 12,972 | 19,655 | 11,359 | 8,297 | 28,404 | 10,932 | 17,472 |
| การรวมกลุ่ม | 209 | - | 209 | - | - | - | - | - | - | - | - | - | - | 209 | - | 209 |
| ผู้ไม่ย้ายถิ่น | 20,112,476 | 8,961,967 | 11,150,509 | 2,752,457 | 6,151,623 | 2,803,618 | 3,348,005 | 3,306,175 | 1,100,993 | 2,205,182 | 5,147,512 | 1,423,652 | 3,723,861 | 2,754,709 | 881,247 | 1,873,461 |
| นายจ้าง | 765,256 | 461,307 | 303,948 | 188,366 | 263,921 | 140,391 | 123,530 | 93,649 | 44,669 | 48,981 | 91,719 | 37,760 | 53,959 | 127,601 | 50,122 | 77,479 |
| ผู้ประกอบการธุรกิจส่วนตัว | 7,336,207 | 2,649,778 | 4,686,429 | 645,744 | 1,633,403 | 672,624 | 960,778 | 1,476,420 | 412,931 | 1,063,489 | 2,574,934 | 640,457 | 1,934,477 | 1,005,706 | 278,022 | 727,685 |
| โดยไม่มีลูกจ้าง | | | | | | | | | | | | | | | | |
| ผู้ช่วยธุรกิจในครัวเรือน | 2,354,957 | 766,222 | 1,588,736 | 126,104 | 554,708 | 217,328 | 337,380 | 447,824 | 119,793 | 328,031 | 927,011 | 222,080 | 704,932 | 299,310 | 80,917 | 218,393 |
| โดยไม่ได้รับค่าจ้าง | | | | | | | | | | | | | | | | |
| ลูกจ้างรัฐบาล | 1,695,786 | 911,629 | 784,157 | 213,711 | 476,192 | 251,344 | 224,848 | 324,348 | 151,234 | 173,114 | 460,242 | 188,603 | 271,639 | 221,293 | 106,737 | 114,556 |
| ลูกจ้างเอกชน | 7,941,331 | 4,168,968 | 3,772,364 | 1,578,531 | 3,222,679 | 1,521,742 | 1,700,937 | 963,692 | 372,125 | 591,567 | 1,077,058 | 332,378 | 744,680 | 1,099,371 | 364,192 | 735,179 |
| การรวมกลุ่ม | 18,939 | 4,063 | 14,876 | - | 721 | 189 | 532 | 242 | 242 | - | 16,549 | 2,374 | 14,175 | 1,427 | 1,257 | 169 |

ตารางที่ 7 จำนวนผู้มีงานทำอายุ 15 ปีขึ้นไป จำแนกตามสถานภาพการย้ายถิ่น สถานภาพการทำงาน เพศ ภาค และเขตการปกครองที่อยู่ปัจจุบัน (ต่อ)

หน่วย : คน

| สถานภาพการย้ายถิ่น | ภาค และเขตการปกครองที่อยู่ปัจจุบัน | | | | | | | | | | | | | | | | |
|---------------------------|------------------------------------|-----------------|----------------|---------------|---------------|---------------|---------------|---------------|---------------|---------------|---------------|-----------------------|---------------|---------------|---------------|---------------|---------------|
| | สถานภาพการทำงาน | ทั่วราชอาณาจักร | | | กทม. | ภาคกลาง | | | ภาคเหนือ | | | ภาคตะวันออกเฉียงเหนือ | | | ภาคใต้ | | |
| | | เพศ | รวม | ในเขตฯ | | นอกเขตฯ | รวม | ในเขตฯ | นอกเขตฯ | รวม | ในเขตฯ | นอกเขตฯ | รวม | ในเขตฯ | นอกเขตฯ | | |
| หญิง | | 16,866,290 | 7,870,374 | 8,995,916 | 2,467,536 | 5,185,791 | 2,408,823 | 2,776,969 | 2,832,487 | 1,001,013 | 1,831,474 | 4,197,797 | 1,212,823 | 2,984,974 | 2,182,679 | 780,179 | 1,402,499 |
| นายจ้าง | | 210,835 | 127,116 | 83,719 | 36,478 | 77,221 | 43,996 | 33,225 | 26,368 | 16,729 | 9,639 | 27,956 | 13,082 | 14,874 | 42,812 | 16,831 | 25,981 |
| ผู้ประกอบการธุรกิจส่วนตัว | | 4,485,668 | 1,830,380 | 2,655,289 | 426,654 | 1,184,580 | 524,079 | 660,502 | 822,497 | 291,628 | 530,869 | 1,393,106 | 382,528 | 1,010,578 | 658,832 | 205,491 | 453,341 |
| โดยไม่มีลูกจ้าง | | | | | | | | | | | | | | | | | |
| ผู้ช่วยธุรกิจในครัวเรือน | | 3,871,628 | 1,287,374 | 2,584,254 | 239,837 | 739,966 | 305,173 | 434,793 | 910,429 | 224,119 | 686,310 | 1,532,607 | 385,393 | 1,147,214 | 448,788 | 132,851 | 315,937 |
| โดยไม่ได้รับค่าจ้าง | | | | | | | | | | | | | | | | | |
| ลูกจ้างรัฐบาล | | 1,816,101 | 959,457 | 856,643 | 231,011 | 521,916 | 264,667 | 257,249 | 341,406 | 159,884 | 181,522 | 466,453 | 184,571 | 281,882 | 255,316 | 119,325 | 135,991 |
| ลูกจ้างเอกชน | | 6,472,867 | 3,662,536 | 2,810,331 | 1,533,557 | 2,659,431 | 1,270,379 | 1,389,052 | 729,928 | 307,370 | 422,557 | 775,243 | 246,150 | 529,093 | 774,708 | 305,080 | 469,628 |
| การรวมกลุ่ม | | 9,192 | 3,511 | 5,680 | - | 2,677 | 529 | 2,148 | 1,859 | 1,283 | 576 | 2,433 | 1,099 | 1,334 | 2,223 | 601 | 1,622 |
| ผู้ย้ายถิ่น | | 169,274 | 81,373 | 87,901 | 11,940 | 73,362 | 31,838 | 41,524 | 32,267 | 14,408 | 17,859 | 25,998 | 11,237 | 14,761 | 25,707 | 11,951 | 13,757 |
| นายจ้าง | | 133 | 133 | - | - | - | - | - | 76 | 76 | - | - | - | - | 57 | 57 | - |
| ผู้ประกอบการธุรกิจส่วนตัว | | 24,676 | 9,159 | 15,517 | 1,824 | 11,088 | 3,214 | 7,875 | 4,807 | 1,361 | 3,446 | 4,083 | 1,359 | 2,723 | 2,874 | 1,400 | 1,473 |
| โดยไม่มีลูกจ้าง | | | | | | | | | | | | | | | | | |
| ผู้ช่วยธุรกิจในครัวเรือน | | 25,350 | 9,817 | 15,533 | 1,171 | 8,457 | 4,552 | 3,905 | 2,576 | 1,448 | 1,128 | 10,063 | 2,094 | 7,970 | 3,083 | 553 | 2,530 |
| โดยไม่ได้รับค่าจ้าง | | | | | | | | | | | | | | | | | |
| ลูกจ้างรัฐบาล | | 11,262 | 8,297 | 2,965 | 373 | 1,967 | 1,172 | 795 | 3,689 | 2,393 | 1,296 | 3,577 | 2,703 | 874 | 1,656 | 1,656 | - |
| ลูกจ้างเอกชน | | 107,852 | 53,966 | 53,886 | 8,571 | 51,849 | 22,900 | 28,949 | 21,119 | 9,130 | 11,989 | 8,274 | 5,080 | 3,194 | 18,038 | 8,284 | 9,754 |
| การรวมกลุ่ม | | 16,697,017 | 7,789,002 | 8,908,015 | 2,455,597 | 5,112,429 | 2,376,985 | 2,735,445 | 2,800,220 | 986,605 | 1,813,615 | 4,171,799 | 1,201,587 | 2,970,213 | 2,156,971 | 768,229 | 1,388,743 |
| ผู้ไม่ย้ายถิ่น | | 210,701 | 126,982 | 83,719 | 36,478 | 77,221 | 43,996 | 33,225 | 26,292 | 16,653 | 9,639 | 27,956 | 13,082 | 14,874 | 42,755 | 16,774 | 25,981 |
| นายจ้าง | | 4,460,992 | 1,821,221 | 2,639,771 | 424,829 | 1,173,492 | 520,865 | 652,627 | 817,690 | 290,267 | 527,424 | 1,389,023 | 381,168 | 1,007,854 | 655,958 | 204,091 | 451,867 |
| ผู้ประกอบการธุรกิจส่วนตัว | | | | | | | | | | | | | | | | | |
| โดยไม่มีลูกจ้าง | | 3,846,278 | 1,277,556 | 2,568,721 | 238,666 | 731,509 | 300,621 | 430,887 | 907,854 | 222,671 | 685,183 | 1,522,544 | 383,300 | 1,139,244 | 445,705 | 132,298 | 313,407 |
| ผู้ช่วยธุรกิจในครัวเรือน | | | | | | | | | | | | | | | | | |
| โดยไม่ได้รับค่าจ้าง | | 1,804,839 | 951,160 | 853,678 | 230,638 | 519,949 | 263,495 | 256,454 | 337,717 | 157,491 | 180,225 | 462,875 | 181,868 | 281,008 | 253,660 | 117,669 | 135,991 |
| ลูกจ้างรัฐบาล | | 6,365,015 | 3,608,570 | 2,756,444 | 1,524,986 | 2,607,582 | 1,247,479 | 1,360,103 | 708,808 | 298,240 | 410,568 | 766,969 | 241,070 | 525,899 | 756,670 | 296,796 | 459,875 |
| ลูกจ้างเอกชน | | 9,192 | 3,511 | 5,680 | - | 2,677 | 529 | 2,148 | 1,859 | 1,283 | 576 | 2,433 | 1,099 | 1,334 | 2,223 | 601 | 1,622 |
| การรวมกลุ่ม | | 9,192 | 3,511 | 5,680 | - | 2,677 | 529 | 2,148 | 1,859 | 1,283 | 576 | 2,433 | 1,099 | 1,334 | 2,223 | 601 | 1,622 |

ตารางที่ 8 จำนวนผู้ย้ายถิ่น จำแนกตามประเภทของการย้ายถิ่น ภาค และเขตการปกครองก่อนย้าย ภาค และเขตการปกครองที่อยู่ปัจจุบัน

82

หน่วย : คน

| ประเภทของการย้ายถิ่น | ภาค และเขตการปกครองที่อยู่ปัจจุบัน | | | | | | | | | | | | | | | | |
|--|------------------------------------|----------------------|---------|---------|--------|---------|--------|---------|----------|--------|--------|-----------------------|--------|--------|---------|--------|--------|
| | ภาค | ทั่วราชอาณาจักร | | | กทม. | ภาคกลาง | | | ภาคเหนือ | | | ภาคตะวันออกเฉียงเหนือ | | | ภาคใต้ | | |
| | | เขตการปกครองก่อนย้าย | รวม | ในเขตฯ | | นอกเขตฯ | รวม | ในเขตฯ | นอกเขตฯ | รวม | ในเขตฯ | นอกเขตฯ | รวม | ในเขตฯ | นอกเขตฯ | รวม | ในเขตฯ |
| ยอดรวม | | 631,976 | 276,172 | 355,804 | 32,466 | 221,062 | 98,610 | 122,453 | 121,080 | 45,103 | 75,978 | 146,417 | 57,178 | 89,239 | 110,951 | 42,816 | 68,135 |
| ย้ายในภาคเดียวกัน | | 400,802 | 175,695 | 225,106 | - | 153,635 | 67,680 | 85,955 | 82,933 | 30,065 | 52,868 | 75,925 | 43,224 | 32,701 | 88,309 | 34,726 | 53,582 |
| ในเขตเทศบาล | | 194,500 | 111,434 | 83,066 | - | 77,562 | 45,732 | 31,829 | 39,025 | 19,283 | 19,742 | 38,666 | 25,997 | 12,669 | 39,247 | 20,421 | 18,826 |
| นอกเขตเทศบาล | | 206,302 | 64,262 | 142,040 | - | 76,073 | 21,948 | 54,125 | 43,908 | 10,782 | 33,126 | 37,259 | 17,227 | 20,032 | 49,061 | 14,305 | 34,756 |
| 1. ย้ายระหว่างจังหวัด | | 107,004 | 45,635 | 61,368 | - | 33,104 | 15,735 | 17,369 | 18,217 | 7,086 | 11,131 | 25,821 | 12,456 | 13,365 | 29,863 | 10,358 | 19,504 |
| ในเขตเทศบาล | | 53,618 | 23,477 | 30,141 | - | 12,653 | 6,768 | 5,884 | 13,059 | 3,978 | 9,081 | 13,330 | 6,711 | 6,620 | 14,576 | 6,020 | 8,556 |
| นอกเขตเทศบาล | | 53,386 | 22,159 | 31,227 | - | 20,451 | 8,967 | 11,484 | 5,158 | 3,108 | 2,050 | 12,490 | 5,746 | 6,745 | 15,286 | 4,338 | 10,948 |
| 2. ย้ายภายในจังหวัด | | 293,798 | 130,060 | 163,738 | - | 120,531 | 51,945 | 68,586 | 64,716 | 22,979 | 41,737 | 50,104 | 30,768 | 19,336 | 58,446 | 24,368 | 34,078 |
| ในเขตเทศบาล | | 140,882 | 87,957 | 52,925 | - | 64,909 | 38,964 | 25,945 | 25,966 | 15,305 | 10,661 | 25,336 | 19,286 | 6,049 | 24,671 | 14,401 | 10,270 |
| นอกเขตเทศบาล | | 152,916 | 42,103 | 110,813 | - | 55,622 | 12,981 | 42,641 | 38,750 | 7,674 | 31,076 | 24,769 | 11,481 | 13,287 | 33,775 | 9,967 | 23,808 |
| ย้ายระหว่างภาค | | 207,139 | 85,522 | 121,617 | 32,466 | 58,544 | 27,143 | 31,401 | 33,571 | 10,818 | 22,754 | 66,476 | 11,768 | 54,708 | 16,082 | 3,328 | 12,755 |
| ในเขตเทศบาล | | 148,098 | 60,826 | 87,272 | 21,011 | 36,106 | 16,911 | 19,195 | 30,861 | 10,491 | 20,370 | 47,494 | 10,372 | 37,122 | 12,627 | 2,041 | 10,586 |
| นอกเขตเทศบาล | | 59,041 | 24,696 | 34,345 | 11,455 | 22,438 | 10,232 | 12,206 | 2,710 | 327 | 2,384 | 18,982 | 1,396 | 17,586 | 3,455 | 1,287 | 2,169 |
| 1. ย้ายมาจากกรุงเทพมหานคร | | 71,400 | 18,875 | 52,524 | - | 22,692 | 7,821 | 14,870 | 15,916 | 3,620 | 12,296 | 24,401 | 6,249 | 18,152 | 8,391 | 1,185 | 7,206 |
| 2. ย้ายมาจากภาคกลาง | | 57,804 | 21,666 | 36,138 | 11,904 | - | - | - | 11,642 | 3,859 | 7,782 | 29,683 | 4,523 | 25,160 | 4,576 | 1,380 | 3,196 |
| ในเขตเทศบาล | | 39,438 | 19,152 | 20,286 | 10,619 | - | - | - | 10,078 | 3,859 | 6,218 | 15,486 | 3,896 | 11,590 | 3,255 | 777 | 2,478 |
| นอกเขตเทศบาล | | 18,367 | 2,515 | 15,852 | 1,285 | - | - | - | 1,564 | - | 1,564 | 14,197 | 627 | 13,570 | 1,321 | 603 | 718 |
| 3. ย้ายมาจากภาคเหนือ | | 17,222 | 6,101 | 11,121 | 293 | 7,334 | 4,614 | 2,721 | - | - | - | 9,207 | 807 | 8,400 | 388 | 388 | - |
| ในเขตเทศบาล | | 7,603 | 1,421 | 6,182 | 293 | 2,404 | 824 | 1,581 | - | - | - | 4,828 | 227 | 4,601 | 78 | 78 | - |
| นอกเขตเทศบาล | | 9,618 | 4,680 | 4,939 | - | 4,930 | 3,790 | 1,140 | - | - | - | 4,379 | 580 | 3,799 | 309 | 309 | - |
| 4. ย้ายมาจากภาคตะวันออกเฉียงเหนือ | | 42,552 | 26,211 | 16,340 | 18,785 | 19,196 | 6,363 | 12,833 | 1,844 | 690 | 1,154 | - | - | - | 2,727 | 374 | 2,353 |
| ในเขตเทศบาล | | 15,271 | 10,788 | 4,482 | 9,667 | 3,418 | 675 | 2,744 | 1,283 | 446 | 836 | - | - | - | 902 | - | 902 |
| นอกเขตเทศบาล | | 27,281 | 15,423 | 11,858 | 9,118 | 15,778 | 5,688 | 10,090 | 561 | 243 | 318 | - | - | - | 1,824 | 374 | 1,451 |
| 5. ย้ายมาจากภาคใต้ | | 18,162 | 12,668 | 5,494 | 1,485 | 9,321 | 8,345 | 976 | 4,170 | 2,649 | 1,521 | 3,185 | 189 | 2,997 | - | - | - |
| ในเขตเทศบาล | | 14,387 | 10,590 | 3,798 | 433 | 7,591 | 7,591 | - | 3,585 | 2,566 | 1,019 | 2,779 | - | 2,779 | - | - | - |
| นอกเขตเทศบาล | | 3,774 | 2,078 | 1,696 | 1,052 | 1,730 | 754 | 976 | 586 | 83 | 502 | 407 | 189 | 218 | - | - | - |
| ย้ายมาจากต่างประเทศ | | 24,035 | 14,955 | 9,081 | - | 8,883 | 3,787 | 5,097 | 4,576 | 4,220 | 356 | 4,016 | 2,186 | 1,830 | 6,560 | 4,762 | 1,798 |

ตารางที่ 9 จำนวนผู้ย้ายถิ่น จำแนกตามกระแสการย้ายถิ่น เพศ และภาคที่อยู่ปัจจุบัน

หน่วย : คน

| กระแสการย้ายถิ่น | รวม | ภาคที่อยู่ปัจจุบัน | | | | |
|-------------------------|----------------|--------------------|----------------|----------------|--------------------|----------------|
| | | กทม. | กลาง | เหนือ | ตะวันออกเฉียงเหนือ | ใต้ |
| ยอตรวม | 631,976 | 32,466 | 221,062 | 121,081 | 146,417 | 110,951 |
| ย้ายเข้าเขตเมือง | 276,172 | 32,466 | 98,610 | 45,102 | 57,178 | 42,816 |
| จากเขตเมือง | 172,260 | 21,011 | 62,643 | 29,774 | 36,369 | 22,462 |
| จากเขตชนบท | 88,957 | 11,455 | 32,180 | 11,109 | 18,623 | 15,592 |
| จากต่างประเทศ | 14,955 | - | 3,787 | 4,220 | 2,186 | 4,762 |
| ย้ายจากเขตชนบท | 355,804 | - | 122,452 | 75,978 | 89,239 | 68,135 |
| จากเขตเมือง | 170,338 | - | 51,024 | 40,112 | 49,791 | 29,412 |
| จากเขตชนบท | 176,385 | - | 66,331 | 35,510 | 37,618 | 36,925 |
| จากต่างประเทศ | 9,081 | - | 5,097 | 356 | 1,830 | 1,798 |
| ชาย | 316,900 | 16,151 | 104,375 | 62,082 | 76,666 | 57,628 |
| ย้ายเข้าเขตเมือง | 134,812 | 16,151 | 49,753 | 21,299 | 28,173 | 19,437 |
| จากเขตเมือง | 86,387 | 10,896 | 30,613 | 17,289 | 18,065 | 9,525 |
| จากเขตชนบท | 43,189 | 5,255 | 17,866 | 3,570 | 8,943 | 7,554 |
| จากต่างประเทศ | 5,236 | - | 1,274 | 440 | 1,164 | 2,358 |
| ย้ายจากเขตชนบท | 182,088 | - | 54,622 | 40,782 | 48,493 | 38,191 |
| จากเขตเมือง | 85,316 | - | 21,389 | 20,999 | 27,291 | 15,637 |
| จากเขตชนบท | 91,663 | - | 30,960 | 19,427 | 20,062 | 21,213 |
| จากต่างประเทศ | 5,109 | - | 2,273 | 356 | 1,140 | 1,340 |
| หญิง | 315,076 | 16,315 | 116,687 | 58,999 | 69,751 | 53,324 |
| ย้ายเข้าเขตเมือง | 141,360 | 16,315 | 48,857 | 23,803 | 29,005 | 23,379 |
| จากเขตเมือง | 85,873 | 10,116 | 32,031 | 12,485 | 18,304 | 12,938 |
| จากเขตชนบท | 45,768 | 6,200 | 14,314 | 7,539 | 9,679 | 8,037 |
| จากต่างประเทศ | 9,719 | - | 2,513 | 3,780 | 1,022 | 2,404 |
| ย้ายจากเขตชนบท | 173,716 | - | 67,830 | 35,196 | 40,746 | 29,944 |
| จากเขตเมือง | 85,023 | - | 29,635 | 19,113 | 22,500 | 13,775 |
| จากเขตชนบท | 84,722 | - | 35,371 | 16,083 | 17,556 | 15,712 |
| จากต่างประเทศ | 3,971 | - | 2,824 | | 690 | 458 |

ตารางที่ 10 จำนวนผู้ย้ายถิ่น จำแนกตามรูปแบบการย้ายถิ่น เพศ ภาค และเขตการปกครองที่อยู่ปัจจุบัน

หน่วย : คน

| รูปแบบการย้ายถิ่น | ภาค และเขตการปกครองที่อยู่ปัจจุบัน | | | | | | | | | | | | | | | |
|---------------------------|------------------------------------|-----------------|----------------|---------------|----------------|---------------|----------------|----------------|---------------|---------------|----------------|-----------------------|---------------|----------------|---------------|---------------|
| | เพศ | ทั่วราชอาณาจักร | | | กทม. | ภาคกลาง | | | ภาคเหนือ | | | ภาคตะวันออกเฉียงเหนือ | | | ภาคใต้ | |
| | | รวม | ในเขตฯ | นอกเขตฯ | | รวม | ในเขตฯ | นอกเขตฯ | รวม | ในเขตฯ | นอกเขตฯ | รวม | ในเขตฯ | นอกเขตฯ | รวม | ในเขตฯ |
| ยอดรวม | 631,976 | 276,172 | 355,804 | 32,466 | 221,062 | 98,610 | 122,452 | 121,081 | 45,102 | 75,978 | 146,417 | 57,178 | 89,239 | 110,951 | 42,816 | 68,135 |
| ย้ายมาทั้งครัวเรือน | 231,943 | 95,050 | 136,893 | 8,501 | 101,989 | 39,799 | 62,190 | 41,416 | 13,659 | 27,757 | 36,819 | 17,431 | 19,388 | 43,217 | 15,659 | 27,558 |
| ย้ายมาบางส่วนของครัวเรือน | 102,794 | 42,621 | 60,173 | 7,838 | 36,119 | 15,490 | 20,630 | 11,793 | 4,544 | 7,249 | 23,951 | 6,207 | 17,744 | 23,093 | 8,543 | 14,550 |
| ย้ายมาคนเดียว | 297,239 | 138,501 | 158,739 | 16,127 | 82,953 | 43,321 | 39,632 | 67,871 | 26,899 | 40,972 | 85,647 | 33,540 | 52,107 | 44,641 | 18,614 | 26,027 |
| ชาย | 316,900 | 134,812 | 182,088 | 16,151 | 104,375 | 49,753 | 54,622 | 62,082 | 21,299 | 40,782 | 76,666 | 28,173 | 48,493 | 57,628 | 19,437 | 38,191 |
| ย้ายมาทั้งครัวเรือน | 110,795 | 47,587 | 63,208 | 5,529 | 48,781 | 20,520 | 28,260 | 19,737 | 6,884 | 12,853 | 16,753 | 8,036 | 8,717 | 19,995 | 6,618 | 13,377 |
| ย้ายมาบางส่วนของครัวเรือน | 44,595 | 17,226 | 27,369 | 4,008 | 12,130 | 6,393 | 5,737 | 5,382 | 2,154 | 3,228 | 11,912 | 1,723 | 10,189 | 11,163 | 2,948 | 8,215 |
| ย้ายมาคนเดียว | 161,510 | 69,999 | 91,511 | 6,613 | 43,464 | 22,839 | 20,625 | 36,963 | 12,261 | 24,701 | 48,000 | 18,414 | 29,586 | 26,470 | 9,871 | 16,599 |
| หญิง | 315,076 | 141,360 | 173,716 | 16,315 | 116,687 | 48,857 | 67,830 | 58,999 | 23,803 | 35,196 | 69,751 | 29,005 | 40,746 | 53,324 | 23,379 | 29,944 |
| ย้ายมาทั้งครัวเรือน | 121,148 | 47,464 | 73,684 | 2,972 | 53,209 | 19,279 | 33,930 | 21,680 | 6,775 | 14,904 | 20,066 | 9,396 | 10,670 | 23,222 | 9,042 | 14,181 |
| ย้ายมาบางส่วนของครัวเรือน | 58,198 | 25,395 | 32,804 | 3,829 | 23,989 | 9,096 | 14,892 | 6,411 | 2,390 | 4,021 | 12,039 | 4,484 | 7,555 | 11,930 | 5,595 | 6,335 |
| ย้ายมาคนเดียว | 135,729 | 68,502 | 67,228 | 9,514 | 39,489 | 20,482 | 19,008 | 30,909 | 14,638 | 16,271 | 37,646 | 15,126 | 22,521 | 18,171 | 8,743 | 9,428 |

ตารางที่ 11 จำนวนผู้ย้ายถิ่น จำแนกตามสถานที่สามี่/ภรรยา อาศัยอยู่ เพศ ภาค และเขตการปกครองที่อยู่ปัจจุบัน

หน่วย : คน

| สถานที่ สามี่ / ภรรยา อาศัยอยู่ | ภาค และเขตการปกครองที่อยู่ปัจจุบัน | | | | | | | | | | | | | | | |
|------------------------------------|------------------------------------|---------|---------|--------|---------|--------|---------|----------|--------|---------|-----------------------|--------|---------|---------|--------|---------|
| | หัวราชอาณาจักร | | | กทม. | ภาคกลาง | | | ภาคเหนือ | | | ภาคตะวันออกเฉียงเหนือ | | | ภาคใต้ | | |
| | รวม | ในเขตฯ | นอกเขตฯ | | รวม | ในเขตฯ | นอกเขตฯ | รวม | ในเขตฯ | นอกเขตฯ | รวม | ในเขตฯ | นอกเขตฯ | รวม | ในเขตฯ | นอกเขตฯ |
| ยอดรวม | 631,976 | 276,172 | 355,804 | 32,466 | 221,062 | 98,610 | 122,452 | 121,081 | 45,102 | 75,978 | 146,417 | 57,178 | 89,239 | 110,951 | 42,816 | 68,135 |
| ที่อื่น | 62,101 | 24,946 | 37,155 | 3,744 | 18,956 | 8,651 | 10,305 | 14,669 | 4,608 | 10,061 | 11,193 | 3,898 | 7,295 | 13,539 | 4,045 | 9,494 |
| ที่เดียวกัน | 263,038 | 102,607 | 160,431 | 12,974 | 95,677 | 38,925 | 56,752 | 49,116 | 15,849 | 33,267 | 58,743 | 19,101 | 39,642 | 46,528 | 15,758 | 30,770 |
| ไม่มีสามี่/ภรรยา | 306,837 | 148,619 | 158,218 | 15,748 | 106,429 | 51,033 | 55,395 | 57,295 | 24,645 | 32,651 | 76,480 | 34,179 | 42,302 | 50,884 | 23,014 | 27,871 |
| ชาย | 316,900 | 134,812 | 182,088 | 16,151 | 104,375 | 49,753 | 54,622 | 62,082 | 21,299 | 40,782 | 76,666 | 28,173 | 48,493 | 57,628 | 19,437 | 38,191 |
| ที่อื่น | 28,170 | 13,313 | 14,858 | 3,143 | 8,910 | 5,148 | 3,762 | 4,012 | 1,275 | 2,737 | 4,822 | 2,039 | 2,783 | 7,284 | 1,708 | 5,576 |
| ที่เดียวกัน | 133,236 | 48,685 | 84,551 | 6,190 | 44,469 | 16,643 | 27,825 | 23,142 | 8,174 | 14,967 | 37,112 | 10,099 | 27,013 | 22,323 | 7,578 | 14,745 |
| ไม่มีสามี่/ภรรยา | 155,494 | 72,815 | 82,680 | 6,818 | 50,997 | 27,961 | 23,035 | 34,928 | 11,850 | 23,078 | 34,732 | 16,035 | 18,697 | 28,020 | 10,151 | 17,870 |
| หญิง | 315,076 | 141,360 | 173,716 | 16,315 | 116,687 | 48,857 | 67,830 | 58,999 | 23,803 | 35,196 | 69,751 | 29,005 | 40,746 | 53,324 | 23,379 | 29,944 |
| ที่อื่น | 33,931 | 11,634 | 22,297 | 601 | 10,046 | 3,503 | 6,543 | 10,657 | 3,334 | 7,323 | 6,371 | 1,859 | 4,512 | 6,254 | 2,336 | 3,918 |
| ที่เดียวกัน | 129,802 | 53,922 | 75,880 | 6,784 | 51,208 | 22,281 | 28,927 | 25,974 | 7,675 | 18,299 | 21,631 | 9,002 | 12,629 | 24,205 | 8,180 | 16,025 |
| ไม่มีสามี่/ภรรยา | 151,343 | 75,804 | 75,539 | 8,930 | 55,432 | 23,072 | 32,360 | 22,367 | 12,794 | 9,573 | 41,749 | 18,144 | 23,605 | 22,864 | 12,863 | 10,001 |

ตารางที่ 12 จำนวนผู้ย้ายถิ่น จำแนกตามสถานที่ บิดา/มารดา อาศัยอยู่ เพศ ภาค และเขตการปกครองที่อยู่ปัจจุบัน

หน่วย : คน

| สถานที่ บิดา/มารดา อาศัยอยู่ | ภาค และเขตการปกครองที่อยู่ปัจจุบัน | | | | | | | | | | | | | | | |
|---------------------------------|------------------------------------|---------|---------|--------|---------|--------|---------|----------|--------|---------|-----------------------|--------|---------|---------|--------|---------|
| | ทั่วราชอาณาจักร | | | กทม. | ภาคกลาง | | | ภาคเหนือ | | | ภาคตะวันออกเฉียงเหนือ | | | ภาคใต้ | | |
| | รวม | ในเขตฯ | นอกเขตฯ | | รวม | ในเขตฯ | นอกเขตฯ | รวม | ในเขตฯ | นอกเขตฯ | รวม | ในเขตฯ | นอกเขตฯ | รวม | ในเขตฯ | นอกเขตฯ |
| ยอดรวม | 631,976 | 276,172 | 355,804 | 32,466 | 221,062 | 98,610 | 122,452 | 121,081 | 45,102 | 75,978 | 146,417 | 57,178 | 89,239 | 110,951 | 42,816 | 68,135 |
| ที่อื่น | 405,334 | 196,163 | 209,171 | 21,177 | 157,541 | 78,623 | 78,918 | 74,170 | 29,668 | 44,502 | 87,327 | 39,252 | 48,076 | 65,119 | 27,443 | 37,675 |
| ที่เดียวกัน | 153,716 | 49,405 | 104,311 | 5,448 | 34,467 | 9,984 | 24,482 | 32,319 | 9,008 | 23,311 | 45,704 | 13,652 | 32,052 | 35,778 | 11,312 | 24,466 |
| ไม่มีบิดา/มารดา | 72,926 | 30,604 | 42,323 | 5,841 | 29,054 | 10,002 | 19,052 | 14,591 | 6,426 | 8,165 | 13,385 | 4,274 | 9,111 | 10,055 | 4,061 | 5,994 |
| ชาย | 316,900 | 134,812 | 182,088 | 16,151 | 104,375 | 49,753 | 54,622 | 62,082 | 21,299 | 40,782 | 76,666 | 28,173 | 48,493 | 57,628 | 19,437 | 38,191 |
| ที่อื่น | 202,935 | 97,252 | 105,683 | 10,234 | 78,119 | 41,651 | 36,468 | 35,776 | 12,059 | 23,716 | 45,502 | 19,880 | 25,622 | 33,305 | 13,429 | 19,876 |
| ที่เดียวกัน | 75,702 | 22,647 | 53,055 | 2,694 | 14,083 | 4,343 | 9,740 | 18,565 | 5,115 | 13,450 | 21,325 | 5,875 | 15,450 | 19,036 | 4,620 | 14,416 |
| ไม่มีบิดา/มารดา | 38,263 | 14,913 | 23,350 | 3,223 | 12,173 | 3,759 | 8,415 | 7,742 | 4,125 | 3,616 | 9,838 | 2,417 | 7,421 | 5,287 | 1,388 | 3,898 |
| หญิง | 315,076 | 141,360 | 173,716 | 16,315 | 116,687 | 48,857 | 67,830 | 58,999 | 23,803 | 35,196 | 69,751 | 29,005 | 40,746 | 53,324 | 23,379 | 29,944 |
| ที่อื่น | 202,399 | 98,911 | 103,488 | 10,943 | 79,422 | 36,972 | 42,450 | 38,395 | 17,609 | 20,786 | 41,825 | 19,372 | 22,453 | 31,814 | 14,015 | 17,799 |
| ที่เดียวกัน | 78,013 | 26,758 | 51,255 | 2,754 | 20,384 | 5,642 | 14,743 | 13,754 | 3,893 | 9,861 | 24,379 | 7,777 | 16,602 | 16,742 | 6,692 | 10,050 |
| ไม่มีบิดา/มารดา | 34,664 | 15,691 | 18,972 | 2,618 | 16,881 | 6,243 | 10,638 | 6,850 | 2,301 | 4,549 | 3,547 | 1,857 | 1,691 | 4,768 | 2,672 | 2,095 |

ตารางที่ 13 จำนวนผู้ย้ายถิ่น จำแนกตามสถานที่บุตรอาศัยอยู่ เพศ ภาค และเขตการปกครองที่อยู่ปัจจุบัน

หน่วย : คน

| สถานที่บุตรอาศัยอยู่ | ภาค และเขตการปกครองที่อยู่ปัจจุบัน | | | | | | | | | | | | | | | | |
|----------------------|------------------------------------|----------------|---------|---------|---------|---------|---------|---------|----------|--------|---------|-----------------------|--------|---------|--------|--------|---------|
| | เพศ | หัวราชอาณาจักร | | | กทม. | ภาคกลาง | | | ภาคเหนือ | | | ภาคตะวันออกเฉียงเหนือ | | | ภาคใต้ | | |
| | | รวม | ในเขตฯ | นอกเขตฯ | | รวม | ในเขตฯ | นอกเขตฯ | รวม | ในเขตฯ | นอกเขตฯ | รวม | ในเขตฯ | นอกเขตฯ | รวม | ในเขตฯ | นอกเขตฯ |
| ยอรวม | 631,976 | 276,173 | 355,803 | 32,467 | 221,062 | 98,610 | 122,452 | 121,080 | 45,102 | 75,978 | 146,417 | 57,178 | 89,239 | 110,950 | 42,816 | 68,134 | |
| ที่อื่น | 88,794 | 33,021 | 55,773 | 6,558 | 32,839 | 14,033 | 18,806 | 17,289 | 4,299 | 12,990 | 15,340 | 4,268 | 11,072 | 16,768 | 3,863 | 12,905 | |
| ที่เดียวกัน | 141,795 | 46,087 | 95,708 | 3,580 | 41,280 | 14,524 | 26,756 | 31,770 | 8,077 | 23,693 | 35,081 | 9,468 | 25,613 | 30,084 | 10,438 | 19,646 | |
| ไม่มีบุตร | 401,387 | 197,065 | 204,322 | 22,329 | 146,943 | 70,053 | 76,890 | 72,021 | 32,726 | 39,295 | 95,996 | 43,442 | 52,554 | 64,098 | 28,515 | 35,583 | |
| ชาย | 316,900 | 134,813 | 182,087 | 16,151 | 104,375 | 49,753 | 54,622 | 62,081 | 21,299 | 40,782 | 76,666 | 28,173 | 48,493 | 57,627 | 19,437 | 38,190 | |
| ที่อื่น | 47,144 | 16,343 | 30,801 | 4,072 | 17,134 | 6,143 | 10,991 | 7,222 | 1,837 | 5,385 | 9,864 | 2,488 | 7,376 | 8,852 | 1,803 | 7,049 | |
| ที่เดียวกัน | 62,622 | 20,141 | 42,481 | 2,292 | 17,036 | 5,775 | 11,261 | 11,243 | 3,663 | 7,580 | 18,973 | 4,282 | 14,691 | 13,078 | 4,129 | 8,949 | |
| ไม่มีบุตร | 207,134 | 98,329 | 108,805 | 9,787 | 70,205 | 37,835 | 32,370 | 43,616 | 15,799 | 27,817 | 47,829 | 21,403 | 26,426 | 35,697 | 13,505 | 22,192 | |
| หญิง | 315,076 | 141,360 | 173,716 | 16,316 | 116,687 | 48,857 | 67,830 | 58,999 | 23,803 | 35,196 | 69,751 | 29,005 | 40,746 | 53,323 | 23,379 | 29,944 | |
| ที่อื่น | 41,650 | 16,678 | 24,972 | 2,486 | 15,705 | 7,890 | 7,815 | 10,067 | 2,462 | 7,605 | 5,476 | 1,780 | 3,696 | 7,916 | 2,060 | 5,856 | |
| ที่เดียวกัน | 79,173 | 25,946 | 53,227 | 1,288 | 24,244 | 8,749 | 15,495 | 20,527 | 4,414 | 16,113 | 16,108 | 5,186 | 10,922 | 17,006 | 6,309 | 10,697 | |
| ไม่มีบุตร | 194,253 | 98,736 | 95,517 | 12,542 | 76,738 | 32,218 | 44,520 | 28,405 | 16,927 | 11,478 | 48,167 | 22,039 | 26,128 | 28,401 | 15,010 | 13,391 | |

ตารางที่ 15 จำนวนผู้ย้ายถิ่น จำแนกตามเหตุผลของการย้ายถิ่น เพศ ภาค และเขตการปกครองที่อยู่ปัจจุบัน

หน่วย : คน

| เหตุผลของการย้ายถิ่น | ภาค และเขตการปกครองที่อยู่ปัจจุบัน | | | | | | | | | | | | | | | |
|------------------------|------------------------------------|-----------------|---------|---------|---------|---------|---------|---------|----------|--------|---------|-----------------------|--------|---------|--------|--------|
| | เพศ | ทั่วราชอาณาจักร | | | กทม. | ภาคกลาง | | | ภาคเหนือ | | | ภาคตะวันออกเฉียงเหนือ | | | ภาคใต้ | |
| | | รวม | ในเขตฯ | นอกเขตฯ | | รวม | ในเขตฯ | นอกเขตฯ | รวม | ในเขตฯ | นอกเขตฯ | รวม | ในเขตฯ | นอกเขตฯ | รวม | ในเขตฯ |
| ยอดรวม | 631,976 | 276,172 | 355,804 | 32,466 | 221,062 | 98,610 | 122,452 | 121,081 | 45,102 | 75,978 | 146,417 | 57,178 | 89,239 | 110,951 | 42,816 | 68,135 |
| หางานทำ | 81,307 | 46,844 | 34,463 | 2,885 | 38,758 | 22,503 | 16,256 | 16,967 | 7,890 | 9,077 | 7,074 | 5,084 | 1,990 | 15,623 | 8,482 | 7,141 |
| ต้องการเปลี่ยนงาน | 31,841 | 20,503 | 11,338 | 3,980 | 14,832 | 9,711 | 5,120 | 3,887 | 1,615 | 2,272 | 2,447 | 1,417 | 1,030 | 6,696 | 3,780 | 2,916 |
| ต้องการรายได้เพิ่มขึ้น | 13,411 | 8,736 | 4,675 | 3,063 | 6,415 | 3,968 | 2,447 | 1,949 | 302 | 1,648 | 986 | 986 | - | 998 | 418 | 581 |
| หน้าที่การงาน | 83,199 | 51,335 | 31,864 | 11,866 | 36,131 | 15,455 | 20,677 | 13,812 | 9,993 | 3,819 | 10,521 | 7,458 | 3,063 | 10,870 | 6,565 | 4,305 |
| ศึกษาต่อ | 34,535 | 20,600 | 13,934 | 3,839 | 9,210 | 4,193 | 5,017 | 5,034 | 3,467 | 1,567 | 13,386 | 6,412 | 6,974 | 3,066 | 2,689 | 376 |
| ย้ายที่อยู่อาศัย | 96,183 | 48,878 | 47,305 | 657 | 53,364 | 26,304 | 27,060 | 9,689 | 5,842 | 3,846 | 13,773 | 10,436 | 3,338 | 18,699 | 5,638 | 13,061 |
| กลับภูมิลำเนา | 100,921 | 16,428 | 84,493 | - | 5,806 | 1,344 | 4,463 | 28,005 | 5,017 | 22,987 | 54,451 | 7,632 | 46,819 | 12,659 | 2,435 | 10,224 |
| ติดตามคนในครอบครัว | 127,408 | 44,940 | 82,469 | 5,883 | 41,129 | 11,945 | 29,185 | 28,269 | 7,149 | 21,120 | 22,465 | 11,867 | 10,599 | 29,662 | 8,096 | 21,566 |
| ทำกิจการครอบครัว | 11,363 | 3,160 | 8,203 | - | 5,101 | 913 | 4,188 | 278 | 278 | - | 5,160 | 1,145 | 4,016 | 824 | 824 | - |
| รักษาทัว | 6,425 | 911 | 5,514 | - | 1,549 | 190 | 1,359 | 1,218 | 102 | 1,116 | 2,655 | 308 | 2,347 | 1,003 | 311 | 692 |
| ขาดคนดูแล | 19,267 | 3,894 | 15,373 | - | 4,639 | 1,010 | 3,629 | 5,072 | 1,657 | 3,415 | 6,543 | 1,226 | 5,317 | 3,012 | - | 3,012 |
| เพื่อดูแลผู้อื่น | 14,550 | 4,386 | 10,164 | - | 2,440 | 981 | 1,459 | 4,959 | 930 | 4,028 | 3,776 | 1,231 | 2,545 | 3,375 | 1,244 | 2,132 |
| อื่นๆ | 11,566 | 5,559 | 6,008 | 293 | 1,688 | 93 | 1,594 | 1,943 | 860 | 1,083 | 3,179 | 1,978 | 1,201 | 4,464 | 2,334 | 2,129 |
| ชาย | 316,900 | 134,812 | 182,088 | 16,151 | 104,375 | 49,753 | 54,622 | 62,082 | 21,299 | 40,782 | 76,666 | 28,173 | 48,493 | 57,628 | 19,437 | 38,191 |
| หางานทำ | 41,439 | 22,247 | 19,193 | 1,073 | 18,393 | 10,209 | 8,184 | 7,327 | 2,032 | 5,295 | 5,180 | 4,394 | 786 | 9,466 | 4,539 | 4,927 |
| ต้องการเปลี่ยนงาน | 17,956 | 12,397 | 5,560 | 1,695 | 9,937 | 6,898 | 3,039 | 1,234 | 299 | 935 | 1,399 | 1,123 | 276 | 3,692 | 2,382 | 1,310 |
| ต้องการรายได้เพิ่มขึ้น | 6,006 | 3,352 | 2,653 | 730 | 3,215 | 1,612 | 1,603 | 791 | 117 | 674 | 598 | 598 | - | 672 | 295 | 377 |
| หน้าที่การงาน | 52,270 | 29,762 | 22,508 | 8,267 | 23,288 | 9,359 | 13,929 | 9,450 | 6,574 | 2,876 | 4,969 | 2,460 | 2,509 | 6,298 | 3,103 | 3,195 |
| ศึกษาต่อ | 10,260 | 5,118 | 5,143 | 433 | 2,414 | 1,646 | 769 | 2,227 | 878 | 1,349 | 4,688 | 1,776 | 2,913 | 498 | 386 | 112 |
| ย้ายที่อยู่อาศัย | 45,532 | 25,924 | 19,607 | 657 | 24,688 | 13,998 | 10,690 | 4,165 | 3,510 | 656 | 5,242 | 4,676 | 565 | 10,779 | 3,083 | 7,697 |
| กลับภูมิลำเนา | 58,401 | 10,251 | 48,150 | - | 3,835 | 827 | 3,008 | 14,924 | 2,692 | 12,231 | 33,032 | 5,323 | 27,709 | 6,610 | 1,409 | 5,201 |
| ติดตามคนในครอบครัว | 52,408 | 16,517 | 35,891 | 3,296 | 11,367 | 3,960 | 7,406 | 13,233 | 2,901 | 10,332 | 9,983 | 4,272 | 5,711 | 14,530 | 2,088 | 12,442 |
| ทำกิจการครอบครัว | 7,319 | 1,944 | 5,376 | - | 2,651 | 604 | 2,047 | 175 | 175 | - | 3,794 | 465 | 3,329 | 699 | 699 | - |
| รักษาทัว | 2,797 | 300 | 2,497 | - | 1,097 | - | 1,097 | 938 | 102 | 836 | 763 | 198 | 565 | - | - | - |
| ขาดคนดูแล | 10,517 | 1,887 | 8,630 | - | 1,924 | 321 | 1,603 | 3,207 | 785 | 2,422 | 3,709 | 781 | 2,928 | 1,678 | - | 1,678 |
| เพื่อดูแลผู้อื่น | 4,504 | 1,365 | 3,138 | - | 1,362 | 318 | 1,044 | 2,861 | 766 | 2,094 | 281 | 281 | - | - | - | - |
| อื่นๆ | 7,490 | 3,749 | 3,741 | - | 205 | - | 205 | 1,551 | 468 | 1,083 | 3,028 | 1,826 | 1,201 | 2,707 | 1,454 | 1,253 |

ตารางที่ 15 จำนวนผู้ย้ายถิ่น จำแนกตามเหตุผลของการย้ายถิ่น เพศ ภาค และเขตการปกครองที่อยู่ปัจจุบัน (ต่อ)

หน่วย : คน

06

| เหตุผลของการย้ายถิ่น | ภาค และเขตการปกครองที่อยู่ปัจจุบัน | | | | | | | | | | | | | | | |
|------------------------|------------------------------------|-----------------|---------|---------|---------|---------|--------|---------|----------|--------|---------|-----------------------|--------|---------|--------|--------|
| | เพศ | ทั่วราชอาณาจักร | | | กทม. | ภาคกลาง | | | ภาคเหนือ | | | ภาคตะวันออกเฉียงเหนือ | | | ภาคใต้ | |
| | | รวม | ในเขตฯ | นอกเขตฯ | | รวม | ในเขตฯ | นอกเขตฯ | รวม | ในเขตฯ | นอกเขตฯ | รวม | ในเขตฯ | นอกเขตฯ | รวม | ในเขตฯ |
| หญิง | 315,076 | 141,360 | 173,716 | 16,315 | 116,687 | 48,857 | 67,830 | 58,999 | 23,803 | 35,196 | 69,751 | 29,005 | 40,746 | 53,324 | 23,379 | 29,944 |
| หางานทำ | 39,868 | 24,597 | 15,271 | 1,812 | 20,365 | 12,294 | 8,071 | 9,640 | 5,858 | 3,782 | 1,894 | 689 | 1,204 | 6,157 | 3,944 | 2,214 |
| ต้องการเปลี่ยนงาน | 13,885 | 8,107 | 5,778 | 2286 | 4,894 | 2,813 | 2,081 | 2,653 | 1,316 | 1,337 | 1,048 | 294 | 754 | 3,004 | 1,398 | 1,607 |
| ต้องการรายได้เพิ่มขึ้น | 7,405 | 5,383 | 2,022 | 2332 | 3,200 | 2,356 | 844 | 1,158 | 184 | 974 | 388 | 388 | - | 326 | 122 | 204 |
| หน้าที่การงาน | 30,929 | 21,573 | 9,356 | 3,599 | 12,844 | 6,096 | 6,748 | 4,362 | 3,419 | 944 | 5,552 | 4,998 | 554 | 4,572 | 3,462 | 1,110 |
| ศึกษาต่อ | 24,274 | 15,483 | 8,792 | 3,406 | 6,795 | 2,547 | 4,248 | 2,807 | 2,589 | 217 | 8,698 | 4,637 | 4,062 | 2,567 | 2,303 | 264 |
| ย้ายที่อยู่อาศัย | 50,651 | 22,953 | 27,698 | - | 28,676 | 12,306 | 16,370 | 5,523 | 2,332 | 3,191 | 8,532 | 5,759 | 2,772 | 7,920 | 2,556 | 5,364 |
| กลับภูมิลำเนา | 42,520 | 6,177 | 36,343 | - | 1,971 | 517 | 1,454 | 13,081 | 2,325 | 10,756 | 21,418 | 2,309 | 19,109 | 6,049 | 1,026 | 5,023 |
| ติดตามคนในครอบครัว | 75,000 | 28,423 | 46,577 | 2,587 | 29,762 | 7,984 | 21,778 | 15,036 | 4,248 | 10,788 | 12,483 | 7,595 | 4,887 | 15,132 | 6,009 | 9,124 |
| ทำกิจการครอบครัว | 4,044 | 1,216 | 2,827 | - | 2,450 | 309 | 2,141 | 103 | 103 | - | 1,366 | 679 | 687 | 125 | 125 | - |
| รักษาตัว | 3,628 | 611 | 3,017 | - | 453 | 190 | 262 | 280 | - | 280 | 1,893 | 110 | 1,783 | 1,003 | 311 | 692 |
| ขาดคนดูแล | 8,750 | 2,006 | 6,743 | - | 2,715 | 689 | 2,026 | 1,866 | 872 | 994 | 2,834 | 445 | 2,389 | 1,334 | - | 1,334 |
| เพื่อดูแลผู้อื่น | 10,046 | 3,021 | 7,025 | - | 1,078 | 663 | 415 | 2,098 | 164 | 1,934 | 3,495 | 950 | 2,545 | 3,375 | 1,244 | 2,132 |
| อื่นๆ | 4,076 | 1,810 | 2,267 | 293 | 1,483 | 93 | 1,390 | 392 | 392 | - | 151 | 151 | - | 1,757 | 880 | 877 |

ตารางที่ 16 จำนวนผู้ย้ายถิ่น จำแนกตามการย้ายถิ่นมาเพื่อดูแลใคร / ให้ใครดูแล เพศ ภาค และเขตการปกครองที่อยู่ปัจจุบัน

หน่วย : คน

| ย้ายถิ่นมาเพื่อดูแลใคร / ให้ใครดูแล | ภาค และเขตการปกครองที่อยู่ปัจจุบัน | | | | | | | | | | | | | | | |
|-------------------------------------|------------------------------------|--------------|---------------|------|--------------|--------------|--------------|---------------|--------------|--------------|-----------------------|--------------|--------------|--------------|--------------|--------------|
| | ทั่วราชอาณาจักร | | | กทม. | ภาคกลาง | | | ภาคเหนือ | | | ภาคตะวันออกเฉียงเหนือ | | | ภาคใต้ | | |
| | รวม | ในเขตฯ | นอกเขตฯ | | รวม | ในเขตฯ | นอกเขตฯ | รวม | ในเขตฯ | นอกเขตฯ | รวม | ในเขตฯ | นอกเขตฯ | รวม | ในเขตฯ | นอกเขตฯ |
| ยอดรวม | 33,817 | 8,280 | 25,537 | - | 7,079 | 1,991 | 5,088 | 10,031 | 2,588 | 7,443 | 10,320 | 2,457 | 7,862 | 6,387 | 1,244 | 5,144 |
| สามี/ภรรยา | 813 | 234 | 579 | - | 56 | 56 | - | 103 | 103 | - | 654 | 74 | 579 | - | - | - |
| บุตร | 5,966 | 538 | 5,428 | - | 2,989 | 67 | 2,922 | 355 | 106 | 248 | 1,102 | 331 | 771 | 1,521 | 34 | 1,487 |
| บิดา/มารดา | 9,114 | 2,320 | 6,795 | - | 1,020 | 203 | 817 | 2,608 | 828 | 1,780 | 3,308 | 1,198 | 2,110 | 2,178 | 91 | 2,087 |
| ญาติ | 17,349 | 4,852 | 12,497 | - | 3,014 | 1,665 | 1,349 | 6,950 | 1,535 | 5,415 | 4,754 | 590 | 4,164 | 2,632 | 1,062 | 1,570 |
| อื่นๆ | 574 | 336 | 238 | - | - | - | - | 15 | 15 | - | 502 | 264 | 238 | 57 | 57 | - |
| ชาย | 15,021 | 3,253 | 11,768 | - | 3,286 | 639 | 2,647 | 6,067 | 1,551 | 4,516 | 3,990 | 1,062 | 2,928 | 1,678 | - | 1,678 |
| สามี/ภรรยา | 813 | 234 | 579 | - | 56 | 56 | - | 103 | 103 | - | 654 | 74 | 579 | - | - | - |
| บุตร | 1,917 | 106 | 1,810 | - | 1,810 | - | 1,810 | 106 | 106 | - | - | - | - | - | - | - |
| บิดา/มารดา | 3,974 | 986 | 2,988 | - | 721 | - | 721 | 2,136 | 690 | 1,446 | 296 | 296 | - | 821 | - | 821 |
| ญาติ | 7,816 | 1,663 | 6,153 | - | 698 | 583 | 115 | 3,721 | 651 | 3,070 | 2,539 | 428 | 2,111 | 857 | - | 857 |
| อื่นๆ | 502 | 264 | 238 | - | - | - | - | - | - | - | 502 | 264 | 238 | - | - | - |
| หญิง | 18,796 | 5,027 | 13,769 | - | 3,793 | 1,352 | 2,441 | 3,964 | 1,037 | 2,927 | 6,329 | 1,395 | 4,934 | 4,710 | 1,244 | 3,466 |
| สามี/ภรรยา | - | - | - | - | - | - | - | - | - | - | - | - | - | - | - | - |
| บุตร | 4,050 | 432 | 3,618 | - | 1,178 | 67 | 1,111 | 248 | - | 248 | 1,102 | 331 | 771 | 1,521 | 34 | 1,487 |
| บิดา/มารดา | 5,140 | 1,334 | 3,807 | - | 299 | 203 | 96 | 472 | 138 | 334 | 3,013 | 902 | 2,110 | 1,357 | 91 | 1,266 |
| ญาติ | 9,534 | 3,189 | 6,344 | - | 2,316 | 1,082 | 1,234 | 3,229 | 883 | 2,345 | 2,215 | 162 | 2,052 | 1,774 | 1,062 | 713 |
| อื่นๆ | 72 | 72 | - | - | - | - | - | 15 | 15 | - | - | - | - | 57 | 57 | - |

ตารางที่ 18 จำนวนผู้ย้ายถิ่น จำแนกตามระยะเวลาที่คาดว่าจะอยู่อาศัย เพศ ภาค และเขตการปกครองที่อยู่ปัจจุบัน

หน่วย : คน

| ระยะเวลาที่คาดว่าจะอยู่อาศัย | ภาค และเขตการปกครองที่อยู่ปัจจุบัน | | | | | | | | | | | | | | | | |
|------------------------------|------------------------------------|-----------------|----------------|---------------|----------------|---------------|----------------|----------------|---------------|---------------|----------------|-----------------------|---------------|----------------|---------------|---------------|---------|
| | เพศ | ทั่วราชอาณาจักร | | | กทม. | ภาคกลาง | | | ภาคเหนือ | | | ภาคตะวันออกเฉียงเหนือ | | | ภาคใต้ | | |
| | | รวม | ในเขตฯ | นอกเขตฯ | | รวม | ในเขตฯ | นอกเขตฯ | รวม | ในเขตฯ | นอกเขตฯ | รวม | ในเขตฯ | นอกเขตฯ | รวม | ในเขตฯ | นอกเขตฯ |
| ยอดรวม | 631,976 | 276,172 | 355,804 | 32,466 | 221,062 | 98,610 | 122,452 | 121,081 | 45,102 | 75,978 | 146,417 | 57,178 | 89,239 | 110,951 | 42,816 | 68,135 | |
| ต่ำกว่า 3 เดือน | 17,762 | 6,299 | 11,463 | 1,075 | 4,299 | 1,187 | 3,112 | 888 | 608 | 280 | 10,060 | 1,989 | 8,071 | 1,440 | 1,440 | - | |
| 3 - 5.9 เดือน | 42,602 | 17,519 | 25,082 | 5,651 | 7,110 | 1,866 | 5,244 | 3,625 | 2,982 | 644 | 18,507 | 6,004 | 12,504 | 7,708 | 1,017 | 6,690 | |
| 6 - 11.9 เดือน | 32,661 | 15,340 | 17,320 | - | 10,821 | 5,529 | 5,291 | 7,060 | 2,811 | 4,249 | 8,154 | 3,707 | 4,447 | 6,626 | 3,293 | 3,332 | |
| 12 - 23.9 เดือน | 51,052 | 30,339 | 20,713 | 3,431 | 23,828 | 13,978 | 9,850 | 7,588 | 4,330 | 3,257 | 7,587 | 5,365 | 2,222 | 8,619 | 3,235 | 5,384 | |
| ตั้งแต่ 24 เดือน | 165,734 | 92,579 | 73,155 | 13,467 | 61,730 | 31,785 | 29,945 | 24,187 | 13,106 | 11,081 | 32,301 | 19,493 | 12,809 | 34,048 | 14,728 | 19,320 | |
| คิดจะอยู่ตลอดไป | 322,166 | 114,095 | 208,070 | 8,842 | 113,274 | 44,265 | 69,009 | 77,733 | 21,266 | 56,467 | 69,808 | 20,621 | 49,187 | 52,510 | 19,102 | 33,408 | |
| ชาย | 316,900 | 134,812 | 182,088 | 16,151 | 104,375 | 49,753 | 54,622 | 62,082 | 21,299 | 40,782 | 76,666 | 28,173 | 48,493 | 57,628 | 19,437 | 38,191 | |
| ต่ำกว่า 3 เดือน | 12,307 | 4,419 | 7,888 | 420 | 3,406 | 1,187 | 2,219 | 128 | 128 | - | 7,389 | 1,720 | 5,669 | 964 | 964 | - | |
| 3 - 5.9 เดือน | 23,415 | 10,059 | 13,356 | 4,462 | 3,640 | 942 | 2,698 | 945 | 945 | - | 10,939 | 3,129 | 7,810 | 3,429 | 582 | 2,847 | |
| 6 - 11.9 เดือน | 15,333 | 5,087 | 10,246 | - | 4,227 | 1,402 | 2,824 | 4,058 | 1,627 | 2,431 | 5,124 | 1,283 | 3,841 | 1,925 | 775 | 1,150 | |
| 12 - 23.9 เดือน | 26,043 | 14,719 | 11,324 | 1,683 | 9,317 | 5,838 | 3,479 | 4,473 | 2,645 | 1,828 | 4,671 | 2,450 | 2,222 | 5,898 | 2,104 | 3,794 | |
| ตั้งแต่ 24 เดือน | 75,785 | 42,688 | 33,096 | 4,464 | 30,340 | 18,052 | 12,288 | 12,565 | 6,792 | 5,773 | 10,754 | 7,478 | 3,275 | 17,661 | 5,901 | 11,760 | |
| คิดจะอยู่ตลอดไป | 164,018 | 57,840 | 106,178 | 5,122 | 53,445 | 22,331 | 31,114 | 39,913 | 9,163 | 30,750 | 37,789 | 12,114 | 25,675 | 27,750 | 9,110 | 18,640 | |
| หญิง | 315,076 | 141,360 | 173,716 | 16,315 | 116,687 | 48,857 | 67,830 | 58,999 | 23,803 | 35,196 | 69,751 | 29,005 | 40,746 | 53,324 | 23,379 | 29,944 | |
| ต่ำกว่า 3 เดือน | 5,454 | 1,880 | 3,574 | 655 | 893 | - | 893 | 760 | 480 | 280 | 2,671 | 269 | 2,401 | 476 | 476 | - | |
| 3 - 5.9 เดือน | 19,187 | 7,460 | 11,727 | 1,189 | 3,470 | 924 | 2,546 | 2,681 | 2,037 | 644 | 7,568 | 2,875 | 4,693 | 4,278 | 435 | 3,843 | |
| 6 - 11.9 เดือน | 17,328 | 10,253 | 7,075 | - | 6,594 | 4,127 | 2,467 | 3,002 | 1,184 | 1,818 | 3,031 | 2,424 | 606 | 4,701 | 2,518 | 2,183 | |
| 12 - 23.9 เดือน | 25,009 | 15,620 | 9,389 | 1,748 | 14,511 | 8,140 | 6,371 | 3,115 | 1,686 | 1,429 | 2,915 | 2,915 | - | 2,721 | 1,131 | 1,590 | |
| ตั้งแต่ 24 เดือน | 89,949 | 49,891 | 40,059 | 9,003 | 31,390 | 13,732 | 17,658 | 11,622 | 6,314 | 5,308 | 21,547 | 12,014 | 9,533 | 16,387 | 8,827 | 7,560 | |
| คิดจะอยู่ตลอดไป | 158,148 | 56,256 | 101,892 | 3,720 | 59,828 | 21,933 | 37,895 | 37,820 | 12,103 | 25,717 | 32,019 | 8,507 | 23,512 | 24,760 | 9,992 | 14,768 | |

ตารางที่ 19 จำนวนผู้ย้ายถิ่น จำแนกตามเหตุผลของการย้ายถิ่นในอนาคต เพศ ภาค และเขตการปกครองที่อยู่ปัจจุบัน

หน่วย : คน

| เหตุผลของการย้ายถิ่นในอนาคต | ภาค และเขตการปกครองที่อยู่ปัจจุบัน | | | | | | | | | | | | | | | | |
|-----------------------------|------------------------------------|-----------------|----------------|---------------|----------------|---------------|---------------|---------------|---------------|---------------|---------------|-----------------------|---------------|---------------|---------------|---------------|---------|
| | เพศ | ทั่วราชอาณาจักร | | | กทม. | ภาคกลาง | | | ภาคเหนือ | | | ภาคตะวันออกเฉียงเหนือ | | | ภาคใต้ | | |
| | | รวม | ในเขตฯ | นอกเขตฯ | | รวม | ในเขตฯ | นอกเขตฯ | รวม | ในเขตฯ | นอกเขตฯ | รวม | ในเขตฯ | นอกเขตฯ | รวม | ในเขตฯ | นอกเขตฯ |
| ยอดรวม | 309,810 | 162,077 | 147,733 | 23,624 | 107,788 | 54,345 | 53,443 | 43,348 | 23,837 | 19,511 | 76,609 | 36,557 | 40,052 | 58,441 | 23,714 | 34,727 | |
| ทำงานทำ | 54,754 | 17,871 | 36,883 | 2,887 | 6,207 | 3,050 | 3,157 | 13,733 | 4,423 | 9,310 | 27,355 | 6,785 | 20,570 | 4,572 | 727 | 3,846 | |
| ต้องการเปลี่ยนงาน | 24,111 | 14,719 | 9,392 | 2,132 | 11,010 | 7,387 | 3,623 | 1,246 | 869 | 377 | 4,539 | 1,923 | 2,615 | 5,185 | 2,408 | 2,777 | |
| ต้องการรายได้เพิ่มขึ้น | 25,075 | 11,702 | 13,373 | 601 | 10,078 | 4,689 | 5,389 | 3,195 | 1,779 | 1,416 | 8,165 | 2,254 | 5,911 | 3,036 | 2,379 | 657 | |
| หน้าที่การงาน | 46,134 | 27,408 | 18,726 | 5,981 | 24,102 | 12,675 | 11,427 | 4,332 | 3,472 | 860 | 8,363 | 2,619 | 5,743 | 3,356 | 2,660 | 696 | |
| ศึกษาต่อ | 6,760 | 5,836 | 925 | - | 1,364 | 1,192 | 172 | 1,088 | 983 | 105 | 2,073 | 2,073 | - | 2,236 | 1,588 | 648 | |
| ย้ายที่อยู่อาศัย | 44,111 | 26,992 | 17,119 | 3,957 | 15,748 | 11,782 | 3,966 | 4,580 | 4,149 | 431 | 9,102 | 6,283 | 2,820 | 10,724 | 821 | 9,903 | |
| กลับภูมิลำเนา | 60,217 | 36,703 | 23,514 | 5,898 | 22,818 | 10,764 | 12,054 | 8,035 | 4,547 | 3,488 | 9,274 | 7,120 | 2,154 | 14,192 | 8,373 | 5,818 | |
| ติดตามคนในครอบครัว | 41,295 | 17,850 | 23,445 | 2,168 | 12,196 | 1,796 | 10,399 | 6,942 | 3,418 | 3,524 | 6,712 | 6,475 | 238 | 13,276 | 3,993 | 9,284 | |
| ทำกิจการครอบครัว | 3,346 | 629 | 2,717 | - | 2,220 | 602 | 1,618 | - | - | - | - | - | - | 1,126 | 27 | 1,099 | |
| รักษาตัว | 190 | 190 | - | - | 190 | 190 | - | - | - | - | - | - | - | - | - | - | |
| ขาดคนดูแล | 570 | 570 | - | - | - | - | - | - | - | - | 570 | 570 | - | - | - | - | |
| เพื่อดูแลผู้อื่น | 1,274 | 720 | 555 | - | 773 | 218 | 555 | 197 | 197 | - | 270 | 270 | - | 34 | 34 | - | |
| อื่นๆ | 1,973 | 889 | 1,084 | - | 1,084 | - | 1,084 | - | - | - | 185 | 185 | - | 704 | 704 | - | |
| ชาย | 152,882 | 76,972 | 75,910 | 11,029 | 50,930 | 27,421 | 23,508 | 22,169 | 12,136 | 10,032 | 38,877 | 16,059 | 22,818 | 29,878 | 10,327 | 19,551 | |
| ทำงานทำ | 26,067 | 6,908 | 19,159 | 420 | 2,236 | 772 | 1,464 | 6,879 | 2,466 | 4,413 | 13,845 | 2,731 | 11,114 | 2,687 | 519 | 2,168 | |
| ต้องการเปลี่ยนงาน | 14,764 | 8,762 | 6,002 | 2,132 | 5,163 | 3,182 | 1,981 | 1,135 | 758 | 377 | 2,528 | 1,285 | 1,243 | 3,807 | 1,405 | 2,402 | |
| ต้องการรายได้เพิ่มขึ้น | 17,103 | 6,703 | 10,400 | - | 8,698 | 4,527 | 4,172 | 1,017 | 225 | 792 | 6,245 | 1,262 | 4,984 | 1,143 | 689 | 453 | |
| หน้าที่การงาน | 26,456 | 16,989 | 9,467 | 4,791 | 14,483 | 7,990 | 6,492 | 2,089 | 1,229 | 860 | 3,364 | 1,540 | 1,824 | 1,729 | 1,438 | 291 | |
| ศึกษาต่อ | 3,316 | 2,391 | 925 | - | 764 | 592 | 172 | 714 | 610 | 105 | 543 | 543 | - | 1,294 | 646 | 648 | |
| ย้ายที่อยู่อาศัย | 21,071 | 12,207 | 8,863 | 1,606 | 5,863 | 4,250 | 1,613 | 3,498 | 3,067 | 431 | 4,654 | 2,837 | 1,817 | 5,450 | 447 | 5,003 | |
| กลับภูมิลำเนา | 23,164 | 14,080 | 9,084 | 1,589 | 7,930 | 4,865 | 3,065 | 3,021 | 1,230 | 1,791 | 4,939 | 3,339 | 1,600 | 5,686 | 3,057 | 2,629 | |
| ติดตามคนในครอบครัว | 16,560 | 7,056 | 9,504 | 491 | 2,996 | 951 | 2,045 | 3,619 | 2,354 | 1,264 | 1,734 | 1,497 | 238 | 7,720 | 1,763 | 5,957 | |
| ทำกิจการครอบครัว | 1,158 | 293 | 865 | - | 1,158 | 293 | 865 | - | - | - | - | - | - | - | - | - | |
| รักษาตัว | - | - | - | - | - | - | - | - | - | - | - | - | - | - | - | - | |
| ขาดคนดูแล | 570 | 570 | - | - | - | - | - | - | - | - | 570 | 570 | - | - | - | - | |
| เพื่อดูแลผู้อื่น | 1,022 | 467 | 555 | - | 555 | - | 555 | 197 | 197 | - | 270 | 270 | - | - | - | - | |
| อื่นๆ | 1,631 | 547 | 1,084 | - | 1,084 | - | 1,084 | - | - | - | 185 | 185 | - | 362 | 362 | - | |

ตารางที่ 19 จำนวนผู้ย้ายถิ่น จำแนกตามเหตุผลของการย้ายถิ่นในอนาคต เพศ ภาค และเขตการปกครองที่อยู่ปัจจุบัน (ต่อ)

หน่วย : คน

| เหตุผลของการย้ายถิ่นในอนาคต | ภาค และเขตการปกครองที่อยู่ปัจจุบัน | | | | | | | | | | | | | | | | |
|-----------------------------|------------------------------------|-----------------|--------|---------|--------|---------|--------|---------|----------|--------|---------|-----------------------|--------|---------|--------|--------|---------|
| | เพศ | ทั่วราชอาณาจักร | | | กทม. | ภาคกลาง | | | ภาคเหนือ | | | ภาคตะวันออกเฉียงเหนือ | | | ภาคใต้ | | |
| | | รวม | ในเขตฯ | นอกเขตฯ | | รวม | ในเขตฯ | นอกเขตฯ | รวม | ในเขตฯ | นอกเขตฯ | รวม | ในเขตฯ | นอกเขตฯ | รวม | ในเขตฯ | นอกเขตฯ |
| หญิง | 156,928 | 85,104 | 71,824 | 12,596 | 56,858 | 26,924 | 29,935 | 21,179 | 11,701 | 9,479 | 37,732 | 20,498 | 17,234 | 28,563 | 13,387 | 15,176 | |
| ทำงานทำ | 28,687 | 10,963 | 17,724 | 2,467 | 3,971 | 2,278 | 1,692 | 6,853 | 1,956 | 4,897 | 13,510 | 4,053 | 9,457 | 1,885 | 208 | 1677 | |
| ต้องการเปลี่ยนงาน | 9,347 | 5,957 | 3,390 | - | 5,847 | 4,205 | 1,642 | 111 | 111 | - | 2,011 | 638 | 1,373 | 1378 | 1003 | 375 | |
| ต้องการรายได้เพิ่มขึ้น | 7,972 | 4,999 | 2,973 | 601 | 1,379 | 162 | 1,217 | 2178 | 1554 | 624 | 1,920 | 992 | 928 | 1,893 | 1689 | 204 | |
| หน้าที่การงาน | 19,678 | 10,419 | 9,259 | 1189 | 9,619 | 4,685 | 4,934 | 2,243 | 2243 | - | 4,999 | 1,079 | 3,920 | 1,627 | 1,222 | 405 | |
| ศึกษาต่อ | 3,444 | 3,444 | - | - | 600 | 600 | - | 373 | 373 | - | 1,530 | 1,530 | - | 942 | 942 | - | |
| ย้ายที่อยู่อาศัย | 23,040 | 14,784 | 8,256 | 2351 | 9,885 | 7,532 | 2,353 | 1,082 | 1,082 | - | 4,448 | 3,446 | 1003 | 5,274 | 374 | 4,900 | |
| กลับภูมิลำเนา | 37,053 | 22,623 | 14,430 | 4,310 | 14,888 | 5,899 | 8,989 | 5,015 | 3,317 | 1,697 | 4,335 | 3,781 | 554 | 8,506 | 5,316 | 3,189 | |
| ติดตามคนในครอบครัว | 24,735 | 10,794 | 13,941 | 1,678 | 9,200 | 846 | 8,354 | 3,324 | 1,064 | 2,260 | 4,978 | 4978 | - | 5,556 | 2,229 | 3,327 | |
| ทำกิจการครอบครัว | 2187 | 336 | 1851 | - | 1061 | 309 | 752 | - | - | - | - | - | - | 1126 | 27 | 1099 | |
| รักษาตัว | 190 | 190 | - | - | 190 | 190 | - | - | - | - | - | - | - | - | - | - | |
| ขาดคนดูแล | - | - | - | - | - | - | - | - | - | - | - | - | - | - | - | - | |
| เพื่อดูแลผู้อื่น | 252 | 252 | - | - | 218 | 218 | - | - | - | - | - | - | - | 34 | 34 | - | |
| อื่นๆ | 343 | 343 | - | - | - | - | - | - | - | - | - | - | - | 343 | 343 | - | |

ตารางที่ 20 จำนวนผู้ย้ายถิ่น ที่รับเงินและสิ่งของ จำแนกตามการรับเงินและสิ่งของ เพศ ภาค และเขตการปกครองที่อยู่ปัจจุบัน

หน่วย : คน

| การรับเงินและสิ่งของ | ภาค และเขตการปกครองที่อยู่ปัจจุบัน | | | | | | | | | | | | | | | |
|--------------------------|------------------------------------|----------------|----------------|---------------|----------------|---------------|----------------|----------------|---------------|---------------|-----------------------|---------------|---------------|----------------|---------------|---------------|
| | ทั่วราชอาณาจักร | | | กทม. | ภาคกลาง | | | ภาคเหนือ | | | ภาคตะวันออกเฉียงเหนือ | | | ภาคใต้ | | |
| | รวม | ในเขตฯ | นอกเขตฯ | | รวม | ในเขตฯ | นอกเขตฯ | รวม | ในเขตฯ | นอกเขตฯ | รวม | ในเขตฯ | นอกเขตฯ | รวม | ในเขตฯ | นอกเขตฯ |
| ยอดรวม | 631,976 | 276,172 | 355,804 | 32,466 | 221,062 | 98,610 | 122,452 | 121,081 | 45,102 | 75,978 | 146,417 | 57,178 | 89,239 | 110,951 | 42,816 | 68,135 |
| ได้รับเฉพาะเงิน | 49,591 | 24,197 | 25,394 | 5,377 | 9,161 | 4,973 | 4,188 | 7,709 | 3,148 | 4,561 | 17,044 | 5,426 | 11,618 | 10,300 | 5,274 | 5,026 |
| ได้รับเฉพาะสิ่งของ | 6,508 | 3,860 | 2,648 | - | 813 | 813 | - | 2,070 | 1,046 | 1,024 | 1,406 | 552 | 854 | 2,219 | 1,449 | 770 |
| ได้รับทั้งเงินและสิ่งของ | 43,978 | 22,925 | 21,053 | 2,787 | 7,542 | 3,403 | 4,139 | 15,788 | 6,716 | 9,072 | 11,817 | 7,301 | 4,515 | 6,044 | 2,717 | 3,327 |
| ไม่ได้รับ | 531,900 | 225,191 | 306,709 | 24,302 | 203,546 | 89,421 | 114,125 | 95,514 | 34,192 | 61,321 | 116,149 | 43,898 | 72,251 | 92,388 | 33,376 | 59,012 |
| ชาย | 316,900 | 134,812 | 182,088 | 16,151 | 104,375 | 49,753 | 54,622 | 62,082 | 21,299 | 40,782 | 76,666 | 28,173 | 48,493 | 57,628 | 19,437 | 38,191 |
| ได้รับเฉพาะเงิน | 15,890 | 7,192 | 8,697 | 730 | 2,253 | 1,228 | 1,024 | 1,646 | 1,011 | 635 | 5,837 | 1,794 | 4,042 | 5,424 | 2,429 | 2,996 |
| ได้รับเฉพาะสิ่งของ | 2,941 | 1,574 | 1,366 | - | 472 | 472 | - | 1,867 | 843 | 1,024 | 393 | 216 | 178 | 209 | 44 | 165 |
| ได้รับทั้งเงินและสิ่งของ | 19,699 | 8,468 | 11,231 | 433 | 4,276 | 1,655 | 2,621 | 8,378 | 3,565 | 4,813 | 3,857 | 1,520 | 2,337 | 2,756 | 1,296 | 1,461 |
| ไม่ได้รับ | 278,371 | 117,578 | 160,794 | 14,988 | 97,375 | 46,398 | 50,977 | 50,191 | 15,881 | 34,310 | 66,579 | 24,643 | 41,937 | 49,238 | 15,668 | 33,570 |
| หญิง | 315,076 | 141,360 | 173,716 | 16,315 | 116,687 | 48,857 | 67,830 | 58,999 | 23,803 | 35,196 | 69,751 | 29,005 | 40,746 | 53,324 | 23,379 | 29,944 |
| ได้รับเฉพาะเงิน | 33,701 | 17,005 | 16,696 | 4,647 | 6,909 | 3,745 | 3,164 | 6,063 | 2,137 | 3,926 | 11,208 | 3,632 | 7,576 | 4,876 | 2,845 | 2,031 |
| ได้รับเฉพาะสิ่งของ | 3,567 | 2,285 | 1,282 | - | 341 | 341 | - | 203 | 203 | - | 1,013 | 336 | 677 | 2,010 | 1,405 | 605 |
| ได้รับทั้งเงินและสิ่งของ | 24,279 | 14,457 | 9,822 | 2,354 | 3,266 | 1,748 | 1,518 | 7,411 | 3,152 | 4,259 | 7,960 | 5,781 | 2,179 | 3,288 | 1,421 | 1,866 |
| ไม่ได้รับ | 253,528 | 107,613 | 145,915 | 9,314 | 106,171 | 43,023 | 63,148 | 45,323 | 18,311 | 27,011 | 49,570 | 19,256 | 30,315 | 43,150 | 17,708 | 25,442 |

ตารางที่ 21 จำนวนผู้ย้ายถิ่น ที่รับเงินและสิ่งของ จำแนกตามผู้ส่งเงิน/สิ่งของ เพศ ภาค และเขตการปกครองที่อยู่ปัจจุบัน

หน่วย : คน

| ผู้ส่งเงิน/สิ่งของ | ภาค และเขตการปกครองที่อยู่ปัจจุบัน | | | | | | | | | | | | | | | | |
|------------------------|------------------------------------|-----------------|---------------|--------------|---------------|--------------|--------------|---------------|---------------|---------------|---------------|-----------------------|---------------|---------------|--------------|--------------|---------|
| | เพศ | ทั่วราชอาณาจักร | | | กทม. | ภาคกลาง | | | ภาคเหนือ | | | ภาคตะวันออกเฉียงเหนือ | | | ภาคใต้ | | |
| | | รวม | ในเขตฯ | นอกเขตฯ | | รวม | ในเขตฯ | นอกเขตฯ | รวม | ในเขตฯ | นอกเขตฯ | รวม | ในเขตฯ | นอกเขตฯ | รวม | ในเขตฯ | นอกเขตฯ |
| ยอดรวม | 100,077 | 50,981 | 49,095 | 8,164 | 17,516 | 9,188 | 8,327 | 25,567 | 10,910 | 14,657 | 30,267 | 13,279 | 16,988 | 18,563 | 9,440 | 9,123 | |
| บิดา / มารดา | 63,145 | 34,629 | 28,515 | 3,406 | 11,652 | 5,576 | 6,076 | 17,984 | 9,533 | 8,451 | 22,786 | 11,680 | 11,106 | 7,316 | 4,434 | 2,882 | |
| สามี / ภรรยา | 15,318 | 2,802 | 12,516 | - | 836 | 65 | 771 | 6,003 | 836 | 5,167 | 3,686 | 1,314 | 2,372 | 4,793 | 586 | 4,207 | |
| บุตร | 7,300 | 1,747 | 5,553 | 293 | 1,845 | 460 | 1,385 | 1,198 | 485 | 713 | 3,118 | 285 | 2,833 | 847 | 225 | 622 | |
| ญาติอื่นๆ | 2,704 | 1,751 | 953 | 433 | 1,099 | 1,003 | 96 | 382 | 56 | 326 | - | - | - | 790 | 259 | 532 | |
| บุคคลอื่นที่ไม่ใช่ญาติ | 11,609 | 10,051 | 1,558 | 4,032 | 2,084 | 2,084 | - | - | - | - | 677 | - | 677 | 4,817 | 3,936 | 881 | |
| ชาย | 38,529 | 17,234 | 21,295 | 1,163 | 7,000 | 3,355 | 3,645 | 11,890 | 5,418 | 6,472 | 10,086 | 3,530 | 6,556 | 8,389 | 3,768 | 4,621 | |
| บิดา / มารดา | 26,632 | 12,069 | 14,562 | - | 4,450 | 2,013 | 2,437 | 11,145 | 4,998 | 6,146 | 7,846 | 3,375 | 4,471 | 3,191 | 1,683 | 1,508 | |
| สามี / ภรรยา | 2,743 | 269 | 2,473 | - | - | - | - | 82 | 82 | - | 65 | 65 | - | 2,595 | 122 | 2,473 | |
| บุตร | 3,803 | 605 | 3,198 | - | 1,302 | 190 | 1,112 | 282 | 282 | - | 2,175 | 89 | 2,086 | 44 | 44 | - | |
| ญาติอื่นๆ | 1,122 | 700 | 422 | 433 | 307 | 212 | 96 | 382 | 56 | 326 | - | - | - | - | - | - | |
| บุคคลอื่นที่ไม่ใช่ญาติ | 4,230 | 3,591 | 639 | 730 | 940 | 940 | - | - | - | - | - | - | - | 2,560 | 1,920 | 639 | |
| หญิง | 61,548 | 33,747 | 27,801 | 7,001 | 10,516 | 5,833 | 4,682 | 13,676 | 5,492 | 8,185 | 20,181 | 9,750 | 10,431 | 10,174 | 5,671 | 4,502 | |
| บิดา / มารดา | 36,513 | 22,560 | 13,953 | 3,406 | 7,202 | 3,563 | 3,639 | 6,839 | 4,535 | 2,305 | 14,940 | 8,305 | 6,635 | 4,125 | 2,751 | 1,374 | |
| สามี / ภรรยา | 12,576 | 2,533 | 10,042 | - | 836 | 65 | 771 | 5,921 | 754 | 5,167 | 3,621 | 1,249 | 2,372 | 2,198 | 465 | 1,733 | |
| บุตร | 3,497 | 1,142 | 2,355 | 293 | 543 | 270 | 273 | 916 | 203 | 713 | 943 | 195 | 748 | 803 | 181 | 622 | |
| ญาติอื่นๆ | 1,582 | 1,051 | 532 | - | 792 | 792 | - | - | - | - | - | - | - | 790 | 259 | 532 | |
| บุคคลอื่นที่ไม่ใช่ญาติ | 7,379 | 6,461 | 919 | 3,302 | 1,143 | 1,143 | - | - | - | - | 677 | - | 677 | 2,257 | 2,016 | 242 | |

ตารางที่ 23 จำนวนผู้ย้ายถิ่น ที่ส่งเงินและสิ่งของ จำแนกตามการส่งเงินและสิ่งของ เพศ ภาค และเขตการปกครองที่อยู่ปัจจุบัน

หน่วย : คน

| การส่งเงิน/สิ่งของ | ภาค และเขตการปกครองที่อยู่ปัจจุบัน | | | | | | | | | | | | | | | | |
|--------------------|------------------------------------|-----------------|---------|---------|---------|---------|---------|---------|----------|--------|---------|-----------------------|--------|---------|--------|--------|---------|
| | เพศ | ทั่วราชอาณาจักร | | | กทม. | ภาคกลาง | | | ภาคเหนือ | | | ภาคตะวันออกเฉียงเหนือ | | | ภาคใต้ | | |
| | | รวม | ในเขตฯ | นอกเขตฯ | | รวม | ในเขตฯ | นอกเขตฯ | รวม | ในเขตฯ | นอกเขตฯ | รวม | ในเขตฯ | นอกเขตฯ | รวม | ในเขตฯ | นอกเขตฯ |
| ยอดรวม | 631,976 | 276,172 | 355,804 | 32,466 | 221,062 | 98,610 | 122,452 | 121,081 | 45,102 | 75,978 | 146,417 | 57,178 | 89,239 | 110,951 | 42,816 | 68,135 | |
| เฉพาะเงิน | 123,983 | 76,058 | 47,925 | 14,455 | 68,152 | 39,816 | 28,336 | 15,274 | 5,251 | 10,023 | 9,287 | 7,579 | 1,708 | 16,815 | 8,956 | 7,859 | |
| เฉพาะสิ่งของ | 3,226 | 1,639 | 1,587 | - | 115 | - | 115 | 286 | 286 | - | - | - | - | 2825 | 1353 | 1472 | |
| ทั้งเงินและสิ่งของ | 29,305 | 16,134 | 13,171 | 2002 | 13,470 | 5,273 | 8,197 | 5,571 | 3,269 | 2,302 | 4,411 | 3,637 | 774 | 3,851 | 1,953 | 1,898 | |
| ไม่ได้ส่ง | 475,462 | 182,342 | 293,120 | 16,009 | 139,324 | 53,520 | 85,804 | 99,949 | 36,296 | 63,653 | 132,718 | 45,961 | 86,757 | 87,460 | 30,554 | 56,906 | |
| ชาย | 316,900 | 134,812 | 182,088 | 16,151 | 104,375 | 49,753 | 54,622 | 62,082 | 21,299 | 40,782 | 76,666 | 28,173 | 48,493 | 57,628 | 19,437 | 38,191 | |
| เฉพาะเงิน | 71,768 | 42,772 | 28,996 | 7,523 | 38,731 | 23,276 | 15,455 | 9,241 | 2,454 | 6,787 | 6,613 | 5,392 | 1,221 | 9,661 | 4,128 | 5,533 | |
| เฉพาะสิ่งของ | 2,097 | 1163 | 934 | - | - | - | - | 127 | 127 | - | - | - | - | 1970 | 1036 | 934 | |
| ทั้งเงินและสิ่งของ | 14,001 | 7,198 | 6,804 | 953 | 7,948 | 3,142 | 4,806 | 1,266 | 1,083 | 183 | 1,661 | 1,094 | 566 | 2,174 | 925 | 1,249 | |
| ไม่ได้ส่ง | 229,034 | 83,679 | 145,354 | 7,675 | 57,696 | 23,334 | 34,362 | 51,448 | 17,635 | 33,812 | 68,391 | 21,686 | 46,705 | 43,823 | 13,348 | 30,475 | |
| หญิง | 315,076 | 141,360 | 173,716 | 16,315 | 116,687 | 48,857 | 67,830 | 58,999 | 23,803 | 35,196 | 69,751 | 29,005 | 40,746 | 53,324 | 23,379 | 29,944 | |
| เฉพาะเงิน | 52,215 | 33,285 | 18,930 | 6,933 | 29,421 | 16,540 | 12,881 | 6,034 | 2,798 | 3,236 | 2,673 | 2,187 | 487 | 7,155 | 4,828 | 2,326 | |
| เฉพาะสิ่งของ | 1,129 | 476 | 653 | - | 115 | - | 115 | 159 | 159 | - | - | - | - | 854 | 317 | 538 | |
| ทั้งเงินและสิ่งของ | 15,304 | 8,936 | 6,368 | 1049 | 5,523 | 2,131 | 3,391 | 4,305 | 2,186 | 2,119 | 2,751 | 2,543 | 208 | 1,677 | 1,028 | 649 | |
| ไม่ได้ส่ง | 246,428 | 98,662 | 147,766 | 8,334 | 81,628 | 30,186 | 51,442 | 48,502 | 18,661 | 29,841 | 64,327 | 24,275 | 40,052 | 43,637 | 17,206 | 26,431 | |

ตารางที่ 25 จำนวนผู้ย้ายถิ่น ที่ส่งเงินและสิ่งของ จำแนกตามการใช้เงินที่ส่งไป เพศ ภาค และเขตการปกครองที่อยู่ปัจจุบัน

หน่วย : คน

| การใช้เงินที่ส่งไป | ภาค และเขตการปกครองที่อยู่ปัจจุบัน | | | | | | | | | | | | | | | |
|-------------------------------|------------------------------------|-----------------|---------------|---------------|---------------|---------------|---------------|---------------|--------------|---------------|---------------|-----------------------|--------------|---------------|---------------|--------------|
| | เพศ | ทั่วราชอาณาจักร | | | กทม. | ภาคกลาง | | | ภาคเหนือ | | | ภาคตะวันออกเฉียงเหนือ | | | ภาคใต้ | |
| | | รวม | ในเขตฯ | นอกเขตฯ | | รวม | ในเขตฯ | นอกเขตฯ | รวม | ในเขตฯ | นอกเขตฯ | รวม | ในเขตฯ | นอกเขตฯ | รวม | ในเขตฯ |
| ยอดรวม | 153,288 | 92,192 | 61,096 | 16,457 | 81,622 | 45,089 | 36,533 | 20,845 | 8,520 | 12,325 | 13,698 | 11,216 | 2,482 | 20,666 | 10,909 | 9,757 |
| ลงทุนทำธุรกิจ | - | - | - | - | - | - | - | - | - | - | - | - | - | - | - | - |
| เป็นค่าใช้จ่ายในชีวิตประจำวัน | 138,432 | 84,125 | 54,307 | 15,855 | 73,260 | 39,257 | 34,003 | 18,570 | 8,063 | 10,507 | 12,275 | 10,356 | 1,919 | 18,472 | 10,595 | 7,878 |
| เป็นทุนการศึกษา | 7,044 | 2,396 | 4,648 | 601 | 2,636 | 1,022 | 1,614 | 1,797 | 458 | 1,339 | - | - | - | 2,010 | 314 | 1,695 |
| ใช้หนี้สิน | 4,680 | 3,719 | 961 | - | 3,405 | 2,923 | 482 | 479 | - | 479 | 796 | 796 | - | - | - | - |
| กิจกรรมด้านสังคม | - | - | - | - | - | - | - | - | - | - | - | - | - | - | - | - |
| อื่นๆ | - | - | - | - | - | - | - | - | - | - | - | - | - | - | - | - |
| ไม่ทราบ | 3,132 | 1,952 | 1,180 | - | 2,321 | 1,887 | 434 | - | - | - | 628 | 65 | 562 | 184 | - | 184 |
| ชาย | 85,769 | 49,970 | 35,799 | 8,475 | 46,679 | 26,418 | 20,261 | 10,507 | 3,537 | 6,970 | 8,274 | 6,487 | 1,787 | 11,834 | 5,053 | 6,781 |
| ลงทุนทำธุรกิจ | - | - | - | - | - | - | - | - | - | - | - | - | - | - | - | - |
| เป็นค่าใช้จ่ายในชีวิตประจำวัน | 76,680 | 45,152 | 31,528 | 8,475 | 41,468 | 22,311 | 19,157 | 8,862 | 3,079 | 5,782 | 7,646 | 6,421 | 1,225 | 10,229 | 4,865 | 5,363 |
| เป็นทุนการศึกษา | 4,117 | 1,074 | 3,043 | - | 1,050 | 429 | 621 | 1,645 | 458 | 1,188 | - | - | - | 1,422 | 187 | 1,234 |
| ใช้หนี้สิน | 3,304 | 2,822 | 482 | - | 3,304 | 2,822 | 482 | - | - | - | - | - | - | - | - | - |
| กิจกรรมด้านสังคม | - | - | - | - | - | - | - | - | - | - | - | - | - | - | - | - |
| อื่นๆ | - | - | - | - | - | - | - | - | - | - | - | - | - | - | - | - |
| ไม่ทราบ | 1,668 | 922 | 746 | - | 856 | 856 | - | - | - | - | 628 | 65 | 562 | 184 | - | 184 |
| หญิง | 67,519 | 42,222 | 25,297 | 7,981 | 34,943 | 18,671 | 16,272 | 10,338 | 4,983 | 5,355 | 5,424 | 4,730 | 694 | 8,832 | 5,856 | 2,975 |
| ลงทุนทำธุรกิจ | - | - | - | - | - | - | - | - | - | - | - | - | - | - | - | - |
| เป็นค่าใช้จ่ายในชีวิตประจำวัน | 61,752 | 38,973 | 22,780 | 7,380 | 31,792 | 16,946 | 14,846 | 9,708 | 4,983 | 4,725 | 4,629 | 3,934 | 694 | 8,244 | 5,729 | 2,515 |
| เป็นทุนการศึกษา | 2,927 | 1,322 | 1,605 | 601 | 1,586 | 593 | 993 | 151 | - | 151 | - | - | - | 588 | 127 | 461 |
| ใช้หนี้สิน | 1,376 | 897 | 479 | - | 101 | 101 | - | 479 | - | 479 | 796 | 796 | - | - | - | - |
| กิจกรรมด้านสังคม | - | - | - | - | - | - | - | - | - | - | - | - | - | - | - | - |
| อื่นๆ | - | - | - | - | - | - | - | - | - | - | - | - | - | - | - | - |
| ไม่ทราบ | 1,465 | 1,030 | 434 | - | 1,465 | 1,030 | 434 | - | - | - | - | - | - | - | - | - |