

คำนำ

สารบัญแบบภูมิ

❖ แบบภูมิ ก

❖ แบบภูมิ ข

สารบัญตาราง

บทที่ 1 บทนำ

- ❖ ความเป็นมาและวัตถุประสงค์
- ❖ ขอบข่ายและคุ้มครอง
- ❖ รายการข้อมูลที่เก็บรวบรวม
- ❖ คำจำกัดความ

บทที่ 2 ระเบียบวิธี

- ❖ แผนการสุ่มตัวอย่าง
- ❖ วิธีการประมาณผล
- ❖ วิธีการเก็บรวบรวมข้อมูล
- ❖ การประมวลผลข้อมูล
- ❖ การปิดตัวเลข

บทที่ 3 ผลการสำรวจที่สำคัญ

- ❖ โครงสร้างของประชากร
- ❖ ลักษณะของประชากร
- ❖ ประเภทและทิศทางการย้ายถิ่น
- ❖ เหตุผลของการย้ายถิ่น
- ❖ การส่งเงิน หรือ สิ่งของ ของผู้ย้ายถิ่น
- ❖ ทัศนคติ ของผู้ย้ายถิ่น

ตารางสถิติ

คณะผู้จัดทำ CD-ROM

หน่วยงานที่เผยแพร่

ตารางสถิติในรูปแบบ Format Excel

**หน่วยงานที่เผยแพร่**

สำนักสถิติพยากรณ์  
สำนักงานสถิติแห่งชาติ  
ถนนหลานหลวง เขตป้อมปราบศัตรูพ่าย กทม. 10100  
โทร. 0 2281 0333 ต่อ 1413  
โทรสาร 0 2281 6438  
ไปรษณีย์อิเล็กทรอนิกส์ binfopub@nso.go.th

**Distributed by**

Statistical Forecasting Bureau  
National Statistical Office,  
Larn Luang Rd., Bangkok 10100, THAILAND.  
Tel. + 66 2281 0333 ext. 1413  
Fax : + 66 2281 6438  
E-mail : binfopub@nso.go.th

**ปีที่จัดพิมพ์**

2548

**Published**

2005

**ISBN 974-339-505-9**

**จัดพิมพ์โดย**

สำนักงานสถิติแห่งชาติ

**Printed by**

National Statistical Office.

## คำนำ

การย้ายถิ่นที่อยู่ของประชากร เป็นการกระทำที่มีผลต่อการกระจายตัวของประชากรในพื้นที่ต่างๆ และมีผลกระทบต่อประชากร ทั้งด้านเศรษฐกิจและสังคม ฉะนั้นข้อมูลด้านการย้ายถิ่นของประชากรย่อมเป็นประโยชน์มากต่อการกำหนดนโยบายในการบริหารประเทศ นอกจากนี้ข้อมูลการย้ายถิ่นสามารถนำไปใช้ติดตามประเมินผลการบรรลุเป้าหมายหลักเรื่องการจัดความยากจนและความหิวโหย ซึ่งเป็น 1 ใน 8 ของเป้าหมายการพัฒนาแห่งสหัสวรรษ (MDGs) ซึ่งผู้นำประเทศ 189 ประเทศ ได้ประชุมร่วมกันในเดือนกันยายน พ.ศ.2543 และให้คำรับรองปฏิญญาแห่งสหัสวรรษ

สำนักงานสถิติแห่งชาติได้เริ่มดำเนินการสำรวจข้อมูลการย้ายถิ่นของประชากร ตั้งแต่ พ.ศ. 2517 และดำเนินการเรื่อยมาจนปัจจุบัน โดยในแต่ละช่วงที่ผ่านมาได้มีการปรับปรุงในหลาย ๆ เรื่อง สำหรับรายงานผลการสำรวจฉบับนี้เป็นผลของการสำรวจการย้ายถิ่นของประชากร ซึ่งดำเนินการสำรวจในไตรมาสที่ 4 (ตุลาคม-ธันวาคม) พ.ศ. 2547

สำนักงานสถิติแห่งชาติ หวังเป็นอย่างยิ่งว่าข้อมูลที่เสนอในรายงานนี้จะเป็นประโยชน์แก่ผู้สนใจ และผู้ใช้ข้อมูล ต่อไป

## สารบัญตาราง

- ตาราง ก จำนวนและอัตราร้อยละของประชากร จำแนกตามสถานภาพการย้ายถิ่น เขตการปกครอง ภาคที่อยู่ในปัจจุบัน และเพศ
- ตาราง ข อัตราร้อยละของประชากร จำแนกตามสถานภาพการย้ายถิ่น เพศ และกลุ่มอายุ
- ตาราง ค อัตราส่วนระหว่างเพศ จำแนกตามสถานภาพการย้ายถิ่น และ ภาคที่อยู่ในปัจจุบัน
- ตาราง ง อัตราร้อยละของประชากรอายุ 15 ปีขึ้นไป จำแนกตามสถานภาพการย้ายถิ่น ระดับการศึกษาที่สำเร็จ และ เพศ
- ตาราง จ อัตราร้อยละของประชากรอายุ 15 ปีขึ้นไป จำแนกตามสถานภาพการย้ายถิ่น สถานภาพสมรส และภาคที่อยู่ในปัจจุบัน
- ตาราง ฉ อัตราร้อยละของผู้ย้ายถิ่นและไม่ย้ายถิ่น อายุ 15 ปี ขึ้นไปจำแนกตามสถานภาพแรงงาน
- ตาราง ช อัตราร้อยละของผู้ย้ายถิ่นอายุ 15 ปี ขึ้นไป จำแนกตามสถานภาพแรงงาน และภาคที่อยู่ในปัจจุบัน
- ตาราง ซ อัตราร้อยละของผู้มีงานทำ จำแนกตามสถานภาพการย้ายถิ่น อาชีพ และ ภาคที่อยู่ในปัจจุบัน
- ตาราง ฌ อัตราร้อยละของผู้มีงานทำ จำแนกตามสถานภาพการย้ายถิ่น อุตสาหกรรม และภาคที่อยู่ในปัจจุบัน
- ตาราง ญ อัตราร้อยละของผู้มีงานทำ จำแนกตามสถานภาพการย้ายถิ่น สถานภาพการทำงาน และภาคที่อยู่ในปัจจุบัน
- ตาราง ฎ จำนวนและอัตราร้อยละของผู้ย้ายถิ่น จำแนกตามประเภทของการย้ายถิ่น และภาคที่อยู่ในปัจจุบัน
- ตาราง ฏ จำนวนและอัตราร้อยละของผู้ย้ายถิ่น จำแนกตามถิ่นที่อยู่ก่อนย้ายและ ภาคที่อยู่ในปัจจุบัน

## สารบัญตาราง (ต่อ)

- ตาราง สฐ อัตราร้อยละของผู้ย้ายถิ่น จำแนกตามกระแสการย้ายถิ่น และภาคที่อยู่ในปัจจุบัน
- ตาราง ๓ จำนวนผู้ย้ายถิ่นเข้า ผู้ย้ายถิ่นออก และผู้ย้ายถิ่นสุทธิ จำแนกตามภาคที่อยู่ในปัจจุบัน
- ตาราง ๓๓ อัตราร้อยละของผู้ย้ายถิ่น จำแนกตามภาคที่อยู่ในปัจจุบัน และ เหตุผลของการย้ายถิ่น
- ตาราง ๓๔ อัตราร้อยละของผู้ย้ายถิ่นอายุ 15 ปี ขึ้นไป จำแนกตามภาคที่อยู่ในปัจจุบัน การส่งเงินหรือสิ่งของและจำนวนครั้งที่ส่ง
- ตาราง ๓๕ อัตราร้อยละของผู้ย้ายถิ่น จำแนกตามภาคที่อยู่ในปัจจุบัน และ ปลายทางของเงินและสิ่งของ
- ตาราง ๓๖ อัตราร้อยละของผู้ย้ายถิ่น จำแนกตามภาคที่อยู่ในปัจจุบัน และ การใช้ประโยชน์ของเงิน
- ตาราง ๓๗ อัตราร้อยละของผู้ย้ายถิ่น จำแนกตามภาคที่อยู่ในปัจจุบัน และ ข้อดีที่สุดของการอยู่ในเทศบาล/หมู่บ้านที่อยู่ปัจจุบัน
- ตาราง ๓๘ อัตราร้อยละของผู้ย้ายถิ่น จำแนกตามภาคที่อยู่ในปัจจุบัน และ ข้อเสียที่สุดของการอยู่ในเทศบาล/หมู่บ้านที่อยู่ปัจจุบัน

# บทที่ 1

## บทนำ

### 1.1 ความเป็นมา และ วัตถุประสงค์

สำนักงานสถิติแห่งชาติ ได้เริ่มดำเนินการสำรวจการย้ายถิ่นของประชากรขึ้นเป็นครั้งแรกเมื่อ พ.ศ. 2517 เพื่อรวบรวมข้อมูลที่สำคัญเกี่ยวกับการย้ายถิ่นของประชากร โดยทำการสำรวจเฉพาะการย้ายถิ่นของประชากรเข้าสู่กรุงเทพมหานคร ต่อมาระหว่างปี พ.ศ. 2526-2533 ได้ขยายขอบข่ายการสำรวจออกไปยังจังหวัดต่างๆที่อยู่ในเขตปริมณฑลของกรุงเทพมหานคร และจังหวัดที่อยู่ในส่วนภูมิภาค ซึ่งกำหนดให้เป็นเมืองหลักในการพัฒนา ตั้งแต่ พ.ศ. 2535 เป็นต้นมา สำนักงานสถิติแห่งชาติได้ขยายขอบข่ายการสำรวจการย้ายถิ่นของประชากรให้ครอบคลุมทั่วประเทศ และกำหนดให้มีการสำรวจทุกๆ 2 ปี เรื่อยมาจนกระทั่ง พ.ศ. 2540 ทั้งนี้เพื่อให้ได้ข้อมูลเกี่ยวกับการย้ายถิ่นของประชากรอย่างครบถ้วน และต่อเนื่อง สามารถนำไปใช้ประกอบในการกำหนดนโยบาย การจัดทำแผนเกี่ยวกับการกระจายตัวและการตั้งถิ่นฐานของประชากรในแผนพัฒนาเศรษฐกิจและสังคมแห่งชาติ ตลอดทั้งใช้เป็นแนวทางในการวางแผนพัฒนาโครงการต่างๆ และแก้ไขปัญหาที่เกิดจากการย้ายถิ่นของประชากร หลังจากนั้นการสำรวจนี้หยุดลงชั่วคราวและได้เริ่มจัดทำใหม่อีกครั้งใน พ.ศ.2545 โดยกำหนดความถี่ของการจัดทำคือ ปีละ 2 ครั้ง (ไตรมาสที่ 2 และ ไตรมาสที่ 4) และดำเนินการทุก 2 ปีเช่นเดิม สำหรับรายงานผลการสำรวจฉบับนี้ เป็นผลของการสำรวจการย้ายถิ่นซึ่งจัดทำในไตรมาสที่ 4 ( ต.ค.-ธ.ค. ) พ.ศ 2547

## 1.2 ขอบข่ายและคัมรวม

ประชากรที่อยู่ในขอบข่ายการสำรวจคือบุคคลที่อาศัยอยู่ในครัวเรือนส่วนบุคคลและครัวเรือนพิเศษทั้งในเขตเทศบาลและนอกเขตเทศบาล จำนวนครัวเรือนที่อยู่ในข่ายการสำรวจมีทั้งสิ้นประมาณ 79,560 ครัวเรือน โดยกระจายอยู่ในชุมชนอาคาร/หมู่บ้านตัวอย่าง ซึ่งมีทั้งสิ้น 5,796 ชุมชนอาคาร/หมู่บ้าน ตามภาคและเขตการปกครองทั่วประเทศ

## 1.3 รายการข้อมูลที่เกิดขึ้น

ข้อมูลที่รวบรวมได้แก่

- 1) ข้อมูลพื้นฐานทางด้านประชากร เศรษฐกิจ และสังคม ของผู้ย้ายถิ่นและผู้ไม่ย้ายถิ่น เช่น อายุ เพศ สถานภาพสมรส การศึกษา อาชีพ สถานภาพการทำงาน เป็นต้น
- 2) ข้อมูลเกี่ยวกับการย้ายถิ่น เช่น จำนวนผู้ย้ายถิ่น ทิศทางและกระแสการย้ายถิ่น รูปแบบการย้ายถิ่น เหตุผลของการย้ายถิ่น เป็นต้น

## 1.4 คำจำกัดความ

**1.4.1 ผู้ย้ายถิ่น** หมายถึง ผู้ย้ายสถานที่อยู่อาศัยจากหมู่บ้านหนึ่ง หรือเขตเทศบาลหนึ่ง หรือจากต่างประเทศซึ่งเป็นที่อยู่อาศัยครั้งสุดท้ายมายังอีกหมู่บ้านหนึ่ง หรือเขตเทศบาลหนึ่งซึ่งใช้เป็นที่อยู่ในปัจจุบันภายในระยะเวลา 2 ปี ก่อนคาบเวลาสำรวจ คือตั้งแต่วันที่ 1 ตุลาคม 2545 ถึงวันที่ 30 กันยายน 2547

การเปลี่ยนเขตเทศบาลหรือหมู่บ้าน อันเนื่องมาจากการขยายเขตเทศบาลหรือแยกหมู่บ้าน โดยที่บุคคลหรือครัวเรือนนั้นยังอยู่ประจำที่เดิม และการย้ายสถานที่อยู่อาศัยในกรุงเทพมหานครและเมืองพัทยา ไม่นับว่าเป็นการย้ายถิ่น

**1.4.2 ผู้ย้ายถิ่นระหว่างจังหวัด** หมายถึง ผู้ซึ่งจังหวัดที่เคยอยู่ครั้งสุดท้ายก่อนย้ายต่างกับจังหวัดที่อยู่ในขณะสำรวจ

**1.4.3 ผู้ย้ายถิ่นระหว่างภาค** หมายถึง ผู้ซึ่งภาคที่เคยอยู่ครั้งสุดท้ายก่อนย้ายต่างกับภาคที่อยู่ในขณะสำรวจ

**1.4.4 เขตเทศบาล** หมายถึง ท้องถิ่นซึ่งได้มีพระราชกฤษฎีกาออกตามความในพระราชบัญญัติเทศบาล พ.ศ.2496 จัดตั้งขึ้นเป็นเทศบาลและพระราชบัญญัติเปลี่ยนแปลงฐานะของสุขาภิบาลเป็นเทศบาล พ.ศ.2542 จัดตั้งเป็นเทศบาลตำบลโดยกำหนดเขตพื้นที่ของเทศบาลนั้นไว้ด้วย และให้หมายถึงเขตกรุงเทพมหานคร และเขตเมืองพัทยา ซึ่งเป็นท้องถิ่นที่ได้กำหนดไว้ตามพระราชบัญญัติระเบียบบริหารราชการกรุงเทพมหานคร พ.ศ. 2528 และพระราชบัญญัติระเบียบบริหารราชการเมืองพัทยา พ.ศ. 2521 ตามลำดับด้วย

**1.4.5 นอกเขตเทศบาล** หมายถึง พื้นที่นอกเขตเทศบาลทั้งหมดหรือที่เรียกว่า หมู่บ้าน

ในการกล่าวถึงการย้ายถิ่น เขตเทศบาลจะหมายถึงเขตเมือง และนอกเขตเทศบาลจะหมายถึงเขตชนบท ทั้งนี้เนื่องจากยังไม่มีคำจำกัดความที่แน่ชัดเกี่ยวกับเขตเมือง และเขตชนบท

**1.4.6 ผู้มีงานทำ** หมายถึง บุคคลที่มีอายุ 15 ปีขึ้นไป และในสัปดาห์แห่งการสำรวจมีลักษณะอย่างหนึ่งอย่างใด ดังต่อไปนี้

1. ได้ทำงานตั้งแต่ 1 ชั่วโมงขึ้นไป โดยได้รับค่าจ้าง เงินเดือน ผลกำไร เงินปันผล ค่าตอบแทนที่มีลักษณะอย่างอื่นสำหรับผลงานที่ทำ เป็นเงินสด หรือสิ่งของ

2. ไม่ได้ทำงาน หรือทำงานน้อยกว่า 1 ชั่วโมง แต่เป็นบุคคลที่มีลักษณะอย่างหนึ่งอย่างใดดังต่อไปนี้ (ซึ่งจะถือว่าเป็น ผู้ที่ปกติมีงานประจำ)

2.1 ยังได้รับค่าตอบแทน ค่าจ้าง หรือผลประโยชน์อื่นๆ หรือผลกำไรจากงานหรือธุรกิจในช่วงที่ไม่ได้ทำงาน

2.2 ไม่ได้รับค่าตอบแทน ค่าจ้าง หรือผลประโยชน์อื่น ๆ หรือผลกำไรจากงานหรือธุรกิจในช่วงที่ไม่ได้ทำงาน แต่ยังมีงานหรือธุรกิจที่จะกลับไปทำ



3. ทำงานอย่างน้อย 1 ชั่วโมง โดยไม่ได้รับค่าจ้างในวิสาหกิจหรือไร่นาเกษตรของหัวหน้าครัวเรือนหรือของสมาชิกในครัวเรือน

**1.4.7 ผู้ว่างงาน** หมายถึง บุคคลที่มีอายุ 15 ปีขึ้นไป และในสัปดาห์แห่งการสำรวจมีลักษณะอย่างหนึ่งอย่างใด ดังต่อไปนี้

1. ไม่ได้ทำงานและไม่มียานประจำ แต่ได้หางาน สมัครงานหรือรอการบรรจุ ในระหว่าง 30 วันก่อนวันสัมภาษณ์

2. ไม่ได้ทำงานและไม่มียานประจำ และได้หางานทำในระหว่าง 30 วันก่อนวันสัมภาษณ์ แต่พร้อมที่จะทำงานในสัปดาห์แห่งการสำรวจ

**1.4.8 กำลังแรงงานที่รอฤดูกาล** หมายถึง บุคคลที่มีอายุ 15 ปีขึ้นไป ในสัปดาห์แห่งการสำรวจเป็นผู้ไม่เข้าข่ายคำนิยามของผู้มีงานทำ หรือผู้ว่างงาน แต่เป็นผู้รอฤดูกาลที่เหมาะสมเพื่อที่จะทำงาน และเป็นบุคคลที่ตามปกติจะทำงานที่ไม่ได้รับสิ่งตอบแทนในไร่นาเกษตร หรือธุรกิจซึ่งทำกิจกรรมตามฤดูกาล โดยมีหัวหน้าครัวเรือน หรือสมาชิกคนอื่น ๆ ในครัวเรือนเป็นเจ้าของหรือผู้ดำเนินการ

**1.4.9 ผู้ไม่อยู่ในกำลังแรงงาน** หมายถึง บุคคลที่ไม่เข้าข่ายคำนิยามของผู้อยู่ในกำลังแรงงานในสัปดาห์แห่งการสำรวจ ซึ่งได้แก่

1. บุคคลซึ่งในสัปดาห์แห่งการสำรวจมีอายุต่ำกว่า 15 ปี

2. บุคคลซึ่งในสัปดาห์แห่งการสำรวจมีอายุ 15 ปีขึ้นไป แต่ไม่ได้ทำงาน และไม่พร้อมที่จะทำงานเนื่องจากเป็นผู้ที่

2.1 ทำงานบ้าน

2.2 เรียนหนังสือ

2.3 ยังเด็กเกินไป (มีอายุน้อยกว่า 18 ปี) หรือชราภาพ (มีอายุเกิน 60 ปี)

2.4 ไม่สามารถทำงานได้ เนื่องจากพิการทางร่างกายหรือจิตใจ หรือเจ็บป่วยเรื้อรัง

2.5 ไม่สมัครใจทำงาน

2.6 ทำงานโดยไม่ได้รับค่าจ้าง ผลกำไร ส่วนแบ่ง หรือสิ่งตอบแทนอื่น ๆ ให้แก่บุคคลซึ่งมิได้ เป็นสมาชิกในครัวเรือนเดียวกัน

2.7 ทำงานให้แก่องค์กร หรือสถาบันการกุศลต่าง ๆ โดยไม่ได้รับค่าจ้าง ผลกำไร ส่วนแบ่งหรือสิ่งตอบแทนอย่างใด

2.8 ไม่พร้อมที่จะทำงาน เนื่องจากเหตุผลอื่น

**1.4.10 งาน** หมายถึง กิจกรรมที่ทำที่มีลักษณะอย่างหนึ่งอย่างใด ดังต่อไปนี้

1. กิจกรรมที่ทำแล้วได้รับค่าตอบแทนเป็นเงินหรือสิ่งของ ค่าตอบแทนที่เป็นเงิน อาจจ่ายเป็นรายเดือนรายสัปดาห์ รายวัน หรือรายชิ้น

2. กิจกรรมที่ทำแล้วได้ผลกำไร หรือหวังที่จะได้รับผลกำไร หรือส่วนแบ่งเป็นการตอบแทน

3. กิจการที่ทำให้กับธุรกิจของสมาชิกในครัวเรือน โดยไม่ได้รับค่าจ้างหรือผลกำไร  
ตอบแทนอย่างใดซึ่งสมาชิกในครัวเรือนที่ประกอบธุรกิจนั้นจะมีสถานภาพการทำงานเป็นประกอบธุรกิจ  
ส่วนตัวหรือนายจ้าง

1.4.11 **อาชีพ** หมายถึง ประเภทหรือชนิดของงานที่บุคคลนั้นทำอยู่ บุคคลส่วนมากมีอาชีพ  
เดียว สำหรับบุคคลที่ในสัปดาห์แห่งการสำรวจมีอาชีพมากกว่า 1 อาชีพ ให้นับอาชีพที่มีชั่วโมงทำงาน  
มากที่สุดถ้าชั่วโมงทำงานแต่ละอาชีพเท่ากันให้นับอาชีพที่มีรายได้มากกว่า ถ้าชั่วโมงทำงานและรายได้ที่  
ได้รับจากแต่ละอาชีพเท่ากัน ให้นับอาชีพที่ผู้ตอบสัมภาษณ์พอใจมากที่สุด ถ้าผู้ตอบสัมภาษณ์ตอบไม่ได้  
ให้นับอาชีพที่ได้ทำมานานที่สุด การจัดจำแนกประเภทอาชีพ ใช้ตาม International Standard  
Classification of Occupation, 1988 (ISCO – 88) ขององค์การแรงงานระหว่างประเทศ (ILO)

1.4.12 **อุตสาหกรรม** หมายถึง ประเภทของกิจกรรมทางเศรษฐกิจที่ได้ดำเนินการโดยสถาน  
ประกอบการที่บุคคลนั้นกำลังทำงานอยู่ หรือประเภทของธุรกิจ ซึ่งบุคคลนั้นได้ดำเนินการอยู่ในสัปดาห์  
แห่งการสำรวจ ถ้าบุคคลหนึ่งมีอาชีพมากกว่าหนึ่งอย่างให้บันทึกอุตสาหกรรมตามอาชีพที่บันทึกไว้ การ  
จัดจำแนกประเภทอุตสาหกรรมใช้ตาม International Standard Industrial Classification, (ISIC) ฉบับ  
Revision3, 1989 ขององค์การสหประชาชาติ (UN)

1.4.13 **สถานภาพการทำงาน** หมายถึง สถานะของบุคคลที่ทำงานในสถานที่ที่ทำงานหรือ  
ธุรกิจแบ่งออกเป็น 5 ประเภทคือ

1. **นายจ้าง** หมายถึง ผู้ประกอบธุรกิจของตนเองเพื่อหวังผลกำไร หรือส่วนแบ่ง และได้  
จ้างบุคคลอื่นมาทำงานในธุรกิจในฐานะลูกจ้าง

2. **ประกอบธุรกิจส่วนตัวโดยไม่มีลูกจ้าง** หมายถึง ผู้ประกอบธุรกิจของตนเองโดย  
ลำพังผู้เดียว หรืออาจมีบุคคลอื่นมาร่วมกิจการด้วยเพื่อหวังผลกำไร หรือส่วนแบ่งและไม่ได้จ้างลูกจ้างแต่  
อาจมีสมาชิกในครัวเรือนหรือผู้ฝึกงานมาช่วยทำงานโดยไม่ได้รับค่าจ้าง หรือค่าตอบแทนอย่างอื่น สำหรับ  
งานที่ทำ

3. **ช่วยธุรกิจในครัวเรือนโดยไม่ได้รับค่าจ้าง** หมายถึง ผู้ที่ช่วยทำงานโดยไม่ได้รับ  
ค่าจ้างในไร่นาเกษตร หรือในธุรกิจของสมาชิกในครัวเรือน

4. **ลูกจ้าง** หมายถึง ผู้ที่ทำงานโดยได้รับค่าจ้างเป็นรายเดือน รายสัปดาห์ รายวัน รายขึ้น  
หรือเหมาจ่าย ค่าตอบแทนที่ได้รับจากการทำงาน อาจจะเป็นเงิน หรือสิ่งของ

ลูกจ้างแบ่งออกเป็น 3 ประเภท

4.1 **ลูกจ้างรัฐบาล** หมายถึง ข้าราชการ พนักงานเทศบาล พนักงานองค์การ  
บริหารส่วนจังหวัด เจ้าหน้าที่องค์การระหว่างประเทศ ตลอดจนลูกจ้างประจำ  
และชั่วคราว ของ รัฐบาล

4.2 **ลูกจ้างรัฐวิสาหกิจ** หมายถึง ผู้ที่ทำงานให้กับหน่วยงานรัฐวิสาหกิจ

#### 4.3 ลูกจ้างเอกชน หมายถึง ผู้ที่ทำงานให้กับเอกชน หรือธุรกิจของเอกชน รวมทั้ง ผู้ที่รับจ้างทำงานบ้าน

5. **การรวมกลุ่ม** หมายถึง กลุ่มคนที่มาร่วมกันทำงานโดยมีวัตถุประสงค์เพื่อพึ่งตนเอง และช่วยเหลือซึ่งกันและกัน สมาชิกแต่ละคนมีความเท่าเทียมกันในการกำหนดการทำงานทุกขั้นตอนไม่ ว่าเป็นการลงทุน การขาย งานอื่นๆ ของกิจการที่ทำ ตลอดจนการแบ่งรายได้ให้แก่สมาชิกตามที่ตกลงกัน (การรวมกลุ่มดังกล่าวอาจจดทะเบียนจัดตั้งในรูปของสหกรณ์หรือไม่ก็ได้)

1.4.14 **สัปดาห์แห่งการสำรวจ** หมายถึง ระยะเวลา 7 วันก่อนวันสัมมนา ซึ่ง 7 วันดังกล่าว จะเคลื่อนไปตามวันที่สัมมนา

1.4.15 **คาบการแจงนับ** หมายถึง ระยะเวลาที่พนักงานออกไปสัมมนาบุคคลในครัวเรือน ตัวอย่าง ประมาณวันที่ 1 - 12 ของเดือนตุลาคม-ธันวาคม

#### 1.4.16 ประเภทของครัวเรือนที่อยู่ในขอบข่ายการสำรวจ

ครัวเรือนที่อยู่ในขอบข่ายการสำรวจแบ่งได้เป็น 2 ประเภท คือ

1. **ครัวเรือนส่วนบุคคล** ประกอบด้วยครัวเรือนหนึ่งคน คือ บุคคลเดียวซึ่งหุงหาอาหาร และจัดหาสิ่งอุปโภคบริโภคที่จำเป็นแก่การครองชีพโดยไม่เกี่ยวกับผู้ใด ซึ่งอาจพำนักอยู่ในเคหสถานเดียวกัน และครัวเรือนที่มีบุคคลตั้งแต่สองคนขึ้นไปร่วมกันจัดหา และใช้สิ่งอุปโภคบริโภคที่จำเป็นแก่การ ครองชีพร่วมกัน ครัวเรือนส่วนบุคคลอาจอาศัยอยู่ในเคหะที่เป็นเรือนไม้ ตึกแถว ห้องแถว ห้องชุด เรือแพ เป็นต้น

2. **ครัวเรือนพิเศษ** ได้แก่ ครัวเรือนซึ่งประกอบด้วย บุคคลหลายคนอยู่กินร่วมกันใน สถานที่อยู่แห่งหนึ่งเช่น ที่พักคนงาน หอพักซึ่งไม่ใช่หอพักนักเรียน โดยเฉพาะเพื่อผลประโยชน์ของตนเอง

**ครัวเรือนสถาบัน** ซึ่งหมายถึง บุคคลหลายคนอยู่ร่วมกันในสถานที่อยู่แห่งหนึ่ง เช่น สถานที่พักกัน วัด กรมทหาร โดยไม่แยกที่อยู่เป็นสัดส่วนเฉพาะคนหรือเฉพาะครัวเรือน นักเรียนที่อยู่ ประจำที่โรงเรียน หรือในหอพักนักเรียน เป็นต้น ไม่อยู่ในคุ่มรวมของการสำรวจนี้

#### 1.4.17 ระดับการศึกษาที่สำเร็จ

ได้จำแนกการศึกษาตามระดับการศึกษาที่สำเร็จ ดังนี้

1. **ไม่มีการศึกษา** หมายถึง บุคคลที่ไม่เคยเข้าศึกษาในโรงเรียน หรือไม่เคยได้รับการ ศึกษา

2. **ต่ำกว่าประถมศึกษา** หมายถึง บุคคลที่สำเร็จการศึกษาต่ำกว่าชั้นประถมศึกษาปีที่ 6 หรือ ชั้นประถมศึกษาปีที่ 7 หรือชั้น ม.3 เดิม

3. **สำเร็จประถมศึกษา** หมายถึง บุคคลที่สำเร็จการศึกษาตั้งแต่ชั้นประถมศึกษาปีที่ 6 หรือ ชั้นประถมศึกษาปีที่ 7 หรือชั้น ม.3 เดิมขึ้นไป แต่ไม่สำเร็จระดับการศึกษาที่สูงกว่า

4. **สำเร็จมัธยมศึกษาตอนต้น** หมายถึง บุคคลที่สำเร็จการศึกษาตั้งแต่ชั้น ม.3 ม.ศ.3 หรือ ม.6 เดิมขึ้นไป แต่ไม่สำเร็จระดับการศึกษาที่สูงกว่า

## 5. สำเร็จมัธยมศึกษาตอนปลาย

- 5.1 **สายสามัญ** หมายถึง บุคคลที่สำเร็จการศึกษาประเภทสามัญศึกษาตั้งแต่ชั้น ม.6 มศ.5 หรือ ม.8 เดิมขึ้นไป แต่ไม่สำเร็จระดับการศึกษาที่สูงกว่า
- 5.2 **อาชีวศึกษา** หมายถึงบุคคลที่สำเร็จการศึกษาประเภทอาชีวศึกษาหรือวิชาชีพที่เรียนต่อ จากระดับมัธยมศึกษาตอนต้นหรือเทียบเท่า โดยมีหลักสูตรไม่เกิน 3 ปี และไม่สำเร็จระดับการศึกษาที่สูงกว่า
- 5.3 **วิชาการศึกษา** หมายถึง บุคคลที่สำเร็จการศึกษาประเภทวิชาการศึกษา (การฝึกหัดครู) ในระดับมัธยมศึกษาตอนปลายหรือเทียบเท่าขึ้นไป แต่ไม่สำเร็จระดับการศึกษาที่สูงกว่า

## 6. อุดมศึกษา

- 6.1 **สายวิชาการ** หมายถึง บุคคลที่สำเร็จการศึกษาประเภทสามัญศึกษาหรือสายวิชาการ โดยได้รับวุฒิปัตถะระดับอนุปริญญา ปริญญาตรี โท เอก
- 6.2 **สายวิชาชีพ** หมายถึงบุคคลที่สำเร็จการศึกษาประเภทอาชีวศึกษาหรือสายวิชาชีพที่ได้รับประกาศนียบัตรวิชาชีพชั้นสูงหรือเทียบเท่าอนุปริญญาปริญญาตรี
- 6.3 **สายวิชาการศึกษา** หมายถึง บุคคลที่สำเร็จการศึกษาประเภทวิชาการศึกษา และได้รับประกาศนียบัตรระดับอนุปริญญา ปริญญาตรี โท เอก

7. **อาชีวศึกษาระยะสั้น** หมายถึง บุคคลที่สำเร็จการศึกษาหรือการฝึกอบรมประเภทอาชีวศึกษาที่มีหลักสูตรไม่เกิน 1 ปี และได้รับประกาศนียบัตรหรือใบรับรองเมื่อสำเร็จการศึกษา ทัศนความรู้ของผู้เข้าเรียนได้กำหนดให้แตกต่างตามวิชาเฉพาะแต่ละอย่างที่เรียน แต่อย่างต่ำต้องจบ ประถมปีที่ 4 หรือเทียบเท่า

8. **อื่น ๆ** หมายถึง บุคคลที่สำเร็จการศึกษาที่ไม่สามารถเทียบชั้นได้

## บทที่ 2

### ระเบียบวิธี

#### 2.1 แผนการสุ่มตัวอย่าง

แผนการสุ่มตัวอย่างที่ใช้เป็นแบบ Stratified Two-Stage Sampling โดยมีจังหวัดเป็นสตราตัม ชุมชมอาคาร (ในเขตเทศบาล) และหมู่บ้าน (นอกเขตเทศบาล) เป็นหน่วยตัวอย่างขั้นที่หนึ่ง ครั้วเรือนส่วนบุคคล และสมาชิกในครั้วเรือนพิเศษเป็นหน่วยตัวอย่างขั้นที่สอง

##### การจัดสตราตัม

จังหวัดเป็นสตราตัมซึ่งมีทั้งสิ้น 76 สตราตัม และในแต่ละสตราตัม (จังหวัด) ได้ทำการแบ่งออกเป็น 2 สตราตัมย่อย ตามลักษณะการปกครอง คือ ในเขตเทศบาล และนอกเขตเทศบาล

##### การเลือกตัวอย่างขั้นที่หนึ่ง

จากแต่ละสตราตัมย่อยหรือแต่ละเขตการปกครอง ได้ทำการเลือกชุมชมอาคาร/หมู่บ้านตัวอย่างอย่างอิสระต่อกัน โดยให้ความน่าจะเป็นในการเลือกเป็นปฏิภาคกับจำนวนครั้วเรือนของชุมชมอาคาร/หมู่บ้าน นั้น ๆ ได้จำนวนตัวอย่างทั้งสิ้น 5,796 ชุมชมอาคาร/หมู่บ้าน จากทั้งสิ้นจำนวน 109,966 ชุมชมอาคาร/หมู่บ้าน ซึ่งกระจายไปตามภาคและเขตการปกครอง เป็นดังนี้คือ

ภาค	รวม	ในเขตเทศบาล	นอกเขตเทศบาล
กรุงเทพมหานคร	312	312	-
กลาง (ยกเว้น กทม.)	1,968	1,080	888
เหนือ	1,236	696	540
ตะวันออกเฉียงเหนือ	1,296	720	576
ใต้	984	528	456
<b>รวมทั้งราชอาณาจักร</b>	<b>5,796</b>	<b>3,336</b>	<b>2,460</b>

## การเลือกตัวอย่างขั้นที่สอง

ในขั้นนี้เป็นการเลือกครัวเรือนตัวอย่างจากครัวเรือนส่วนบุคคลทั้งสิ้น ในบัญชีรายชื่อครัวเรือน ซึ่งได้จากการนับจุดในแต่ละชุมชนอาคาร/หมู่บ้านตัวอย่าง ด้วยวิธีการสุ่มแบบมีระบบ โดยกำหนดขนาดตัวอย่างเป็นดังนี้ คือ

ในเขตเทศบาล : กำหนด 15 ครัวเรือนตัวอย่างต่อชุมชนอาคาร

นอกเขตเทศบาล : กำหนด 12 ครัวเรือนตัวอย่างต่อหมู่บ้าน

ก่อนที่จะทำการเลือกครัวเรือนตัวอย่างได้มีการจัดเรียงรายชื่อครัวเรือนส่วนบุคคลใหม่ตามขนาดของครัวเรือน ซึ่งวัดด้วยจำนวนสมาชิกในครัวเรือน

ในกรณีของครัวเรือนพิเศษ ในขั้นนี้เป็นการเลือกสมาชิกตัวอย่างจากครัวเรือนพิเศษทุกครัวเรือนในแต่ละชุมชนอาคาร/หมู่บ้านตัวอย่าง ด้วยวิธีการสุ่มแบบมีระบบ

จำนวนครัวเรือนส่วนบุคคลตัวอย่างทั้งสิ้นที่ต้องทำการแจกแจง จำแนกตามภาค และเขตการปกครอง เป็นดังนี้คือ

ภาค	รวม	ในเขตเทศบาล	นอกเขตเทศบาล
กรุงเทพมหานคร	4,680	4,680	-
กลาง (ยกเว้น กทม.)	26,856	16,200	10,656
เหนือ	16,920	10,440	6,480
ตะวันออกเฉียงเหนือ	17,712	10,800	6,912
ใต้	13,392	7,920	5,472
<b>รวมทั้งราชอาณาจักร</b>	<b>79,560</b>	<b>50,040</b>	<b>29,520</b>

## การหมุนเวียนของหน่วยตัวอย่าง (Rotation sampling)

สำนักงานสถิติแห่งชาติได้เริ่มนำวิธีการเลือกตัวอย่างแบบ Rotation sampling มาประยุกต์ใช้เพื่อเพิ่มคุณภาพตัวประมาณในโครงการสำรวจภาวะการทำงานของประชากร (สง.) ตั้งแต่ปี พ.ศ.2545 เป็นต้นมา โดยแผนการเลือกตัวอย่างที่ใช้ในแบบ 4 Rotation groups และ 2-2-2 pattern ซึ่งเป็นการแบ่งชุมชนอาคาร/หมู่บ้านตัวอย่าง (PSUs) ออกเป็น 4 กลุ่ม (4 – Rotation groups) แต่ละ Rotation group เท่ากับ 1 ใน 4 ของจำนวน PSUs ทั้งสิ้นของจังหวัดนั้น ๆ และในแต่ละ PSU ทำการเลือกครัวเรือน

ตัวอย่างจำนวน 2 ชุด สำหรับการปฏิบัติงาน ครั้วเรือนตัวอย่างจะถูกสัมภาษณ์ 2 ไตรมาสติดกันแล้วเว้น 2 ไตรมาสและจะถูกสัมภาษณ์อีกใน 2 ไตรมาสต่อไป ซึ่งทำให้ในระหว่างไตรมาสที่ติดกันจะมีครั้วเรือนตัวอย่างซ้ำกัน 50% แต่แต่ละไตรมาสเดียวกันในปีที่ติดกันจะมีครั้วเรือนตัวอย่างซ้ำกันระหว่าง 0-100 %

ในการดำเนินงานในปี 2547 นั้น PSU ในแต่ละ Rotation group จะทยอยถูกทดแทนที่ละไตรมาส จนครบ 4 Rotation groups ของปี 2545 และใช้ปฏิบัติงานไปจนถึง สรจ.48 และ 49 (บางส่วน) สำหรับ ปี 2549 PSU ในแต่ละ Rotation groups ของปี 2547 นี้ จะทยอยถูกทดแทนอีกเช่นเดียวกัน และจะดำเนินการเช่นนี้ไปจนถึงปี 2551

## 2.2 วิธีการประมาณผล

การเสนอผลของการสำรวจภาวะการทำงานของประชากร ได้เสนอผลการสำรวจในระดับจังหวัด ส่วนในระดับภาค คือ กรุงเทพมหานคร ภาคกลาง(ยกเว้นกรุงเทพมหานคร) ภาคเหนือ ภาคตะวันออกเฉียงเหนือ และภาคใต้ นั้นได้เสนอผลในระดับเขตการปกครอง คือ ในเขตเทศบาลและนอกเขตเทศบาล

ในการประมาณค่า กำหนดให้

k แทนลำดับที่ของชุมรุมอาคาร/หมู่บ้านตัวอย่าง โดยที่  $k = 1, 2, 3, \dots, m_{hlj}$

i แทนหมวดอายุ-เพศ โดยที่  $i = 1, 2, 3, \dots, 20$

j แทนเขตการปกครอง โดยที่  $j = 1, 2$

l แทนจังหวัด โดยที่  $l = 1, 2, 3, \dots, A_h$

h แทนภาค โดยที่  $h = 1, 2, 3, 4, 5$

### การประมาณค่าโดยรวม

1. สูตรการประมาณค่าโดยรวมที่ปรับแล้วของจำนวนประชากร ที่มีลักษณะที่ต้องการศึกษา X สำหรับหมวดอายุ-เพศ i เขตการปกครอง j จังหวัด l ภาค h คือ

$$x''_{hlji} = \frac{x'_{hlji}}{y'_{hlji}} Y_{hlji} = r_{hlji} Y_{hlji} \dots \dots \dots (1)$$

โดยที่

$x'_{hlji}$  คือ ค่าประมาณย่อยรวมโดยปกติจากการเลือกตัวอย่างสองขั้นตอน ของจำนวนประชากรทั้งสิ้น ที่มีลักษณะที่ต้องการศึกษา X สำหรับหมวดอายุ-เพศ i เขตการปกครอง j จังหวัด l ภาค h

$y'_{hlji}$  คือ ค่าประมาณย่อยรวม โดยปกติจากการเลือกตัวอย่างสองขั้นตอน ของจำนวนประชากรทั้งสิ้น สำหรับหมวดอายุ-เพศ i เขตการปกครอง j จังหวัด l ภาค h

$Y_{hlji}$ <sup>1/</sup> คือ ค่าประมาณจำนวนประชากรทั้งสิ้น ที่ได้จากการคาดประมาณประชากรของประเทศไทย สำหรับหมวดอายุ-เพศ i เขตการปกครอง j จังหวัด l ภาค h

$r_{hlji}$  คือ อัตราส่วนของค่าประมาณจำนวนประชากรทั้งสิ้น ที่มีลักษณะที่ต้องการการศึกษา X กับค่าประมาณจำนวนประชากรทั้งสิ้น สำหรับหมวดอายุ-เพศ i เขตการปกครอง j จังหวัด l ภาค h

---

1/ การคาดประมาณประชากรของประเทศไทย พ.ศ. 2533 - 2563 กองวางแผนทรัพยากรมนุษย์ สำนักงานคณะกรรมการพัฒนาการเศรษฐกิจและสังคมแห่งชาติแผนพัฒนาเศรษฐกิจและสังคมแห่งชาติ ฉบับที่ 8(มีนาคม พ.ศ. 2538)



สูตรการคำนวณค่าประมาณยอดรวมโดยปกติ จากการเลือกตัวอย่างสองขั้นตอน

คือ

$$i) \quad x'_{hlji} = \frac{1}{m_{hlj}} \sum_{k=1}^{m_{hlj}} \frac{1}{P_{hljk}} \frac{N_{hljk}}{n_{hljk}} x_{hljki} \quad \dots\dots\dots (2)$$

โดยที่

$x_{hljki}$  คือ จำนวนประชากรที่แข็งแรงนับได้ทั้งสิ้น ที่มีลักษณะที่ต้องการศึกษา X ในหมวดอายุ-เพศ i ชุมรุมอาคาร/หมู่บ้านตัวอย่าง k เขตการปกครอง j จังหวัด l ภาค h

$N_{hljk}$  คือ จำนวนครัวเรือนที่นับจดได้ทั้งสิ้นในชุมรุมอาคาร/หมู่บ้านตัวอย่าง k เขตการปกครอง j จังหวัด l ภาค h

$n_{hljk}$  คือ จำนวนครัวเรือนตัวอย่างทั้งสิ้นในชุมรุมอาคาร/หมู่บ้านตัวอย่าง k เขตการปกครอง j จังหวัด l ภาค h

$P_{hljk}$  คือ โอกาสในการเลือกชุมรุมอาคาร/หมู่บ้านตัวอย่าง k เขตการปกครอง j จังหวัด l ภาค h

$m_{hlj}$  คือ จำนวนชุมรุมอาคาร/หมู่บ้านตัวอย่างทั้งสิ้น ในเขตการปกครอง j จังหวัด l ภาค h

$$ii) \quad y'_{hlji} = \frac{1}{m_{hlj}} \sum_{k=1}^{m_{hlj}} \frac{1}{P_{hljk}} \frac{N_{hljk}}{n_{hljk}} y_{hljki} \quad \dots\dots\dots (3)$$

โดยที่

$y_{hljki}$  คือ จำนวนประชากรที่แข็งแรงนับได้ทั้งสิ้น ในหมวดอายุ-เพศ i ชุมรุมอาคาร/หมู่บ้านตัวอย่าง k เขตการปกครอง j จังหวัด l ภาค h

2. สูตรการประมาณค่ายอดรวมที่ปรับแล้วของจำนวนประชากร ที่มีลักษณะที่ต้องการศึกษา X สำหรับเขตการปกครอง j จังหวัด l ภาค h คือ

$$x''_{hlj} = \sum_{i=1}^{20} x''_{hlji} \quad \dots\dots\dots (4)$$

3. สูตรการประมาณค่ายอดรวมที่ปรับแล้วของจำนวนประชากร ที่มีลักษณะที่ต้องการศึกษา X

สำหรับ หมวดอายุ – เพศ i จังหวัด l ภาค h คือ

$$x''_{hli} = \sum_{j=1}^2 x''_{hlji} \quad \dots \quad \dots \quad (5)$$

4. สูตรการประมาณค่ายอดรวมที่ปรับแล้วของจำนวนประชากรที่มีลักษณะที่ต้องการศึกษา X สำหรับจังหวัด l ภาค h คือ

$$x''_{hl} = \sum_{j=1}^2 x''_{hlj} = \sum_{i=1}^{20} x''_{hli} \quad \dots \quad \dots \quad (6)$$

5. สูตรการประมาณค่ายอดรวมที่ปรับแล้วของจำนวนประชากรที่มีลักษณะที่ต้องการศึกษา X สำหรับหมวดอายุ – เพศ i เขตการปกครอง j ภาค h คือ

$$x''_{hji} = \sum_{l=1}^{A_h} x''_{hlji} \quad \dots \quad \dots \quad (7)$$

โดยที่

$A_h$  คือ จำนวนจังหวัดทั้งสิ้น ในภาค h และ  $\sum_{h=1}^5 A_h = 76$

6. สูตรการประมาณค่ายอดรวมที่ปรับแล้วของจำนวนประชากร ที่มีลักษณะที่ต้องการศึกษา X สำหรับเขตการปกครอง j ภาค h คือ

$$x''_{hj} = \sum_{l=1}^{A_h} x''_{hlj} = \sum_{i=1}^{20} x''_{hji} \quad \dots \quad \dots \quad (8)$$

7. สูตรการประมาณค่ายอดรวมที่ปรับแล้ว ของจำนวนประชากร ที่มีลักษณะที่ต้องการศึกษา X สำหรับหมวดอายุ – เพศ i ภาค h คือ

$$x''_{hi} = \sum_{l=1}^{A_h} x''_{hli} = \sum_{j=1}^2 x''_{hji} \quad \dots \quad \dots \quad (9)$$

8. สูตรการประมาณค่ายอดรวมที่ปรับแล้วของจำนวนประชากร ที่มีลักษณะที่ต้องการศึกษา X สำหรับภาค h คือ

$$x''_h = \sum_{l=1}^{A_h} x''_{hl} = \sum_{j=1}^2 x''_{hj} = \sum_{i=1}^{20} x''_{hi} \quad \dots \quad \dots \quad (10)$$

9. สูตรการประมาณค่ายอดรวมที่ปรับแล้วของจำนวนประชากร ที่มีลักษณะที่ต้องการศึกษา X สำหรับเขตการปกครอง j ที่วราชอาณาจักร คือ

$$x_j'' = \sum_{h=1}^5 x_{hj}'' \dots\dots\dots(11)$$

10. สูตรการประมาณค่ายอดรวมที่ปรับแล้วของจำนวนประชากร ที่มีลักษณะที่ต้องการศึกษา X สำหรับหมวดอายุ - เพศ i ที่วราชอาณาจักร คือ

$$x_i'' = \sum_{h=1}^5 x_{hi}'' \dots\dots\dots(12)$$

11. สูตรการประมาณค่ายอดรวมที่ปรับแล้วของจำนวนประชากร ที่มีลักษณะที่ต้องการศึกษา X สำหรับ ที่วราชอาณาจักร คือ

$$x'' = \sum_{h=1}^5 x_h'' = \sum_{j=1}^2 x_j'' = \sum_{i=1}^{20} x_i'' \dots\dots\dots(13)$$

**2.3 วิธีการเก็บรวบรวมข้อมูล** ใช้วิธีสัมภาษณ์หัวหน้าครัวเรือนที่ตกเป็นตัวอย่าง ในช่วงเดือนตุลาคม-ธันวาคม 2547 พร้อมกันทุกจังหวัดโดยพนักงานของสำนักงานสถิติแห่งชาติ ซึ่งมีประสบการณ์ในการสำรวจ พนักงานสัมภาษณ์ทุกคนจะมีคู่มือการปฏิบัติงาน การเก็บรวบรวมข้อมูล สำหรับใช้ในการปฏิบัติงานเพื่อให้ทุกคนปฏิบัติงานในแนวทางเดียวกัน

**2.4 การประมวลผลข้อมูล** จะดำเนินการตามหลักสถิติศาสตร์โดยนำข้อมูลที่ได้จากครัวเรือนตัวอย่าง มาคำนวณ โดยใช้สูตรการประมาณค่าที่เหมาะสมกับวิธีการเลือกตัวอย่าง และมีการถ่วงน้ำหนัก (weight) เพื่อให้ได้ค่าประมาณของประชากรทั้งหมดที่ใกล้เคียงกับค่าที่แท้จริงทั้งในระดับภาคและยอดรวมทั้งประเทศ

**2.5 การปัดตัวเลข** ในตารางสถิติ ผลรวมของแต่ละจำนวนอาจไม่เท่ากับยอดรวม ทั้งนี้เนื่องมาจากการปัดตัวเลขทศนิยมของแต่ละจำนวนให้เป็นจำนวนเต็ม

# แผนภูมิ ก อัตราร้อยละของประชากรและผู้ย้ายถิ่น จำแนกตามภาคที่อยู่ในปัจจุบัน

## ประชากร

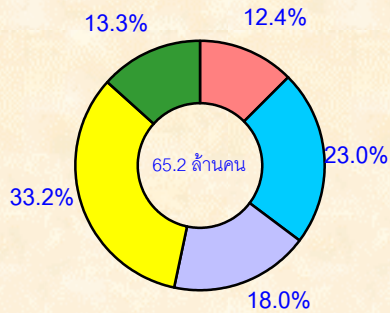

กรุงเทพมหานคร

ภาคกลาง

ภาคเหนือ

ภาคตะวันออกเฉียงเหนือ

ภาคใต้

## ผู้ย้ายถิ่น

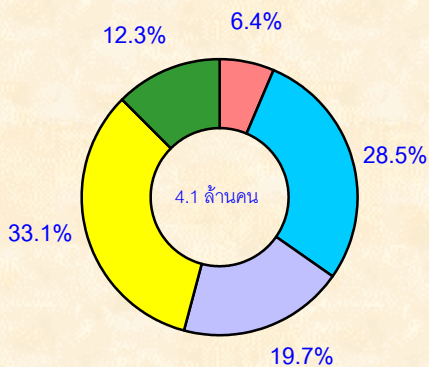

ที่มา : รายงานผลการสำรวจการย้ายถิ่นของประชากร พ.ศ. 2547 ไตรมาสที่ 4 สำนักงานสถิติแห่งชาติ

แผนภูมิ ข อัตราร้อยละของประชากร จำแนกตามประเภทของการย้ายถิ่น

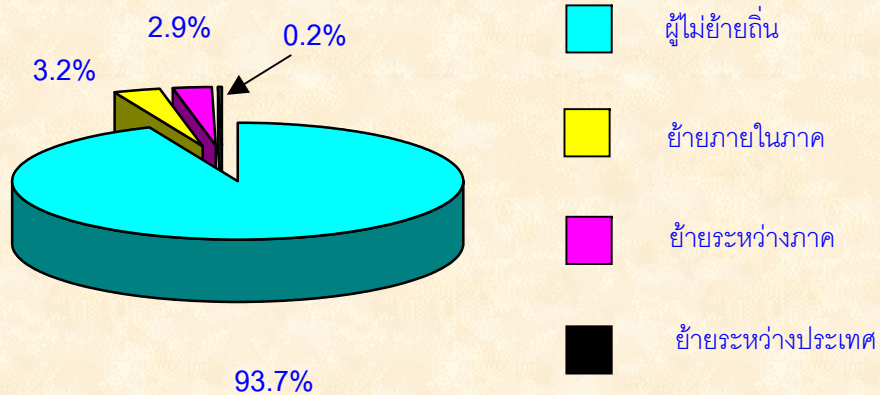

ที่มา : รายงานผลการสำรวจการย้ายถิ่นของประชากร พ.ศ. 2547 ไตรมาสที่ 4 สำนักงานสถิติแห่งชาติ

## บทที่ 3

### ผลการสำรวจที่สำคัญ

รายงานนี้เสนอผลการสำรวจการย้ายถิ่นของประชากร โดยการปฏิบัติงานเก็บรวบรวมข้อมูลได้ดำเนินการระหว่างวันที่ 1-12 ของเดือนตุลาคม-ธันวาคม พ.ศ.2547 ซึ่งเป็นการสำรวจในไตรมาสที่ 4 ของช่วงปี ผลการสำรวจทำให้ทราบถึงปริมาณและทิศทางการย้ายถิ่นในช่วงเวลา 2 ปีที่ผ่านมา ลักษณะทางประชากร เศรษฐกิจ และสังคมของผู้ย้ายถิ่นและไม่ย้ายถิ่น เหตุผลของการย้ายถิ่น เป็นต้น

สำหรับตารางข้อมูลผลการสำรวจที่เสนอในรายงานนี้ ได้มาจากการประมาณผลซึ่งได้มีการปรับตัวเลขทศนิยมให้เป็นจำนวนเต็ม ฉะนั้นจึงมีผลทำให้ยอดรวมของผู้ย้ายถิ่นแต่ละตารางที่แสดงในตารางสถิติ อาจแตกต่างกันไปบ้าง ส่วนสาระสำคัญที่ได้จากการสำรวจครั้งนี้ สรุปได้ ดังนี้

### 3.1 โครงสร้างของประชากร

ผลการสำรวจการย้ายถิ่นของประชากร ซึ่งทำการสำรวจระหว่างเดือน ตุลาคม-ธันวาคม 2547 (ตาราง ก) พบว่ามีประชากรทั้งสิ้น 65.23 ล้านคน เป็นชายจำนวน 32.49 ล้านคน และหญิง 32.74 ล้านคน ผู้ที่อยู่นอกเขตเทศบาลมีจำนวนมากกว่าผู้อยู่ในเขตเทศบาลประมาณ 2 เท่า คือมีจำนวนประมาณ 43.90 ล้านคน และ 21.33 ล้านคน ตามลำดับ ภาคตะวันออกเฉียงเหนือมีจำนวนประชากรมากที่สุดคือ 21.68 ล้านคน รองลงมาคือ ภาคกลาง 14.99 ล้านคน ภาคเหนือ 11.76 ล้านคน ภาคใต้ 8.69 ล้านคน และ กรุงเทพมหานคร 8.11 ล้านคน

จากประชากรจำนวน 65.23 ล้านคน เป็นผู้ที่ย้ายถิ่นในช่วง 1 ตุลาคม 2545 – 30 กันยายน 2547 จำนวน 4.09 ล้านคน หรือร้อยละ 6.3 โดยเป็นผู้ย้ายถิ่นชาย 2.21 ล้านคน และหญิง 1.88 ล้านคน ในเขตเทศบาลมีอัตราร้อยละของผู้ย้ายถิ่นสูงกว่านอกเขตเทศบาลเล็กน้อยคือ ร้อยละ 6.7 เทียบกับร้อยละ 6.0 ชายมีอัตราร้อยละของผู้ย้ายถิ่นสูงกว่าหญิงคือร้อยละ 6.8 เทียบกับร้อยละ 5.7 เมื่อพิจารณาจำนวนผู้ย้ายถิ่นตามภาคพบว่า ภาคตะวันออกเฉียงเหนือมีจำนวนผู้ย้ายถิ่นสูงสุดคือ ประมาณ 1.35 ล้านคน รองลงมาคือภาคกลาง 1.16 ล้านคน ภาคเหนือ 7.9 แสนคน ภาคใต้ 5.1 แสนคนและ น้อยที่สุดคือกรุงเทพมหานคร 2.6 แสนคน

เมื่อเปรียบเทียบสัดส่วนของผู้ย้ายถิ่นต่อประชากรทั้งหมดในแต่ละภาค ซึ่งเป็นที่อยู่ที่ปัจจุบันของผู้ย้ายถิ่นพบว่า ภาคกลาง มีสัดส่วนของผู้ย้ายถิ่นสูงกว่าภาคอื่นๆ คือร้อยละ 7.8 รองลงมาคือ ภาคเหนือ ภาคตะวันออกเฉียงเหนือและภาคใต้ ร้อยละ 6.8, 6.2 และ 5.9 ตามลำดับ ในขณะที่กรุงเทพมหานครมี สัดส่วนของผู้ย้ายถิ่นต่ำสุด คือประมาณร้อยละ 3.2



ตาราง ก จำนวนและอัตราร้อยละของประชากร จำแนกตามสถานภาพการย้ายถิ่น เขตการปกครอง  
ภาคที่อยู่ในปัจจุบัน และ เพศ

เขตการปกครอง ภาคที่อยู่ในปัจจุบัน และเพศ	จำนวน			อัตราร้อยละ		
	รวม	ผู้ย้ายถิ่น	ผู้ไม่ย้ายถิ่น	รวม	ผู้ย้ายถิ่น	ผู้ไม่ย้ายถิ่น
<b>ทั่วราชอาณาจักร</b>	65,231,101	4,087,335	61,143,766	100.0	6.3	93.7
ในเขตเทศบาล	21,335,092	1,432,814	19,902,279	100.0	6.7	93.3
นอกเขตเทศบาล	43,896,008	2,654,521	41,241,487	100.0	6.0	94.0
กรุงเทพมหานคร	8,107,397	260,049	7,847,348	100.0	3.2	96.8
ภาคกลาง	14,994,180	1,164,499	13,829,681	100.0	7.8	92.2
ภาคเหนือ	11,758,286	794,950	10,963,336	100.0	6.8	93.2
ภาคตะวันออกเฉียงเหนือ	21,683,996	1,354,905	20,329,091	100.0	6.2	93.8
ภาคใต้	8,687,242	512,932	8,174,310	100.0	5.9	94.1
<b>ชาย</b>	32,491,699	2,208,590	30,283,109	100.0	6.8	93.2
ในเขตเทศบาล	10,355,480	720,312	9,635,168	100.0	7.0	93.0
นอกเขตเทศบาล	22,136,219	1,488,277	20,647,942	100.0	6.7	93.3
กรุงเทพมหานคร	3,856,758	121,778	3,734,981	100.0	3.2	96.8
ภาคกลาง	7,422,974	618,405	6,804,569	100.0	8.3	91.7
ภาคเหนือ	5,922,062	411,402	5,510,659	100.0	6.9	93.1
ภาคตะวันออกเฉียงเหนือ	10,925,208	805,161	10,120,048	100.0	7.4	92.6
ภาคใต้	4,364,696	251,844	4,112,853	100.0	5.8	94.2
<b>หญิง</b>	32,739,402	1,878,745	30,860,657	100.0	5.7	94.3
ในเขตเทศบาล	10,979,612	712,501	10,267,111	100.0	6.5	93.5
นอกเขตเทศบาล	21,759,789	1,166,244	20,593,545	100.0	5.4	94.6
กรุงเทพมหานคร	4,250,639	138,271	4,112,367	100.0	3.3	96.7
ภาคกลาง	7,571,206	546,094	7,025,112	100.0	7.2	92.8
ภาคเหนือ	5,836,224	383,548	5,452,677	100.0	6.6	93.4
ภาคตะวันออกเฉียงเหนือ	10,758,788	549,744	10,209,044	100.0	5.1	94.9
ภาคใต้	4,322,545	261,088	4,061,457	100.0	6.0	94.0

## 3.2 ลักษณะของประชากร

จากการศึกษาเปรียบเทียบลักษณะทางเศรษฐกิจและสังคมของผู้ย้ายถิ่นและไม่ย้ายถิ่น ผลสรุปดังนี้

### 3.2.1 อายุและเพศ

ผู้ย้ายถิ่นอายุประมาณ 15-24 ปี มีสัดส่วนสูงสุด คือคิดเป็นร้อยละ 37.5 ของผู้ย้ายถิ่นทั้งหมด รองลงมาคือ ผู้มีอายุระหว่าง 25-34 ปี ร้อยละ 28.6 อายุ 35-59 ปี ร้อยละ 19.9 อายุ 0-14 ปี ร้อยละ 12.4 และกลุ่มอายุ 60 ปีขึ้นไปร้อยละ 1.6 และเมื่อพิจารณาผู้ไม่ย้ายถิ่นพบว่ากลุ่มอายุ 35-59 ปี มีสัดส่วนสูงสุด (ร้อยละ 32.0) รองลงมาคือ กลุ่มอายุ 0-14 ปี (ร้อยละ 24.9) กลุ่มอายุ 25-34 ปี (ร้อยละ 16.7) กลุ่มอายุ 15-24 ปี ร้อยละ 15.9 สำหรับผู้สูงอายุซึ่งหมายถึงผู้มีอายุ 60 ปีขึ้นไป มีประมาณร้อยละ 10.5

ตาราง ข อัตราร้อยละของประชากร จำแนกตามสถานภาพการย้ายถิ่น เพศและกลุ่มอายุ

กลุ่มอายุ	ผู้ย้ายถิ่น			ผู้ไม่ย้ายถิ่น		
	รวม	ชาย	หญิง	รวม	ชาย	หญิง
รวม	100.0 (4,087,335)	100.0 (2,208,590)	100.0 (1,878,745)	100.0 (61,143,766)	100.0 (30,283,109)	100.0 (30,860,657)
0 - 14	12.4	11.8	13.1	24.9	25.5	24.4
15 - 24	37.5	34.4	41.2	15.9	16.4	15.5
25 - 34	28.6	30.7	26.0	16.7	16.9	16.5
35 - 59	19.9	21.6	17.8	32.0	31.6	32.3
60 +	1.6	1.5	1.9	10.5	9.6	11.3

อัตราส่วนระหว่างเพศ หมายถึง จำนวนชายต่อหญิง 100 คน จากผลการสำรวจ (ตาราง ค) พบว่า อัตราส่วนระหว่างเพศของผู้ย้ายถิ่น คือ 117.5 และเมื่อพิจารณาเป็นรายภาค พบว่าทุกภาคยกเว้น กรุงเทพมหานคร และภาคใต้ ผู้ย้ายเข้าเป็นชายมากกว่าหญิง

อัตราส่วนระหว่างเพศของผู้ไม่ย้ายถิ่นคือ 98.1 และเมื่อพิจารณาเป็นรายภาคพบว่า ภาคเหนือและภาคใต้มีจำนวนผู้ไม่ย้ายถิ่น เพศชายสูงกว่าเพศหญิงเล็กน้อย ส่วนในภาคอื่น ๆ จำนวนผู้ไม่ย้ายถิ่นหญิงมากกว่าชาย โดยเฉพาะกรุงเทพมหานครอัตราส่วนระหว่างเพศต่ำสุดคือ 90.8

ตาราง ค อัตราส่วนระหว่างเพศ จำแนกตามสถานภาพการย้ายถิ่นและภาคที่อยู่ในปัจจุบัน

ภาคที่อยู่ในปัจจุบัน	อัตราส่วนระหว่างเพศ 1/	
	ผู้ย้ายถิ่น	ผู้ไม่ย้ายถิ่น
รวม	117.5	98.1
กรุงเทพมหานคร	88.1	90.8
ภาคกลาง	113.2	96.9
ภาคเหนือ	107.3	101.1
ภาคตะวันออกเฉียงเหนือ	146.5	99.1
ภาคใต้	96.5	101.3

1/ อัตราส่วนระหว่างเพศ =  $\frac{\text{จำนวนชาย}}{\text{จำนวนหญิง}} \times 100$

### 3.2.2 ระดับการศึกษาที่สำเร็จ

เมื่อเปรียบเทียบระดับการศึกษาของผู้ย้ายถิ่นและผู้ไม่ย้ายถิ่น พบว่าโดยรวมแล้วผู้ย้ายถิ่นที่มีการศึกษามีสัดส่วนที่สูงกว่าผู้ไม่ย้ายถิ่น คือร้อยละ 97.5 เปรียบเทียบกับร้อยละ 94.5 โดยผู้ย้ายถิ่นที่สำเร็จการศึกษาในระดับมัธยมศึกษามีจำนวนสูงสุดคิดเป็นร้อยละ 42.6 ของผู้ย้ายถิ่นทั้งหมด รองลงมาคือระดับประถมศึกษา อุดมศึกษาและต่ำกว่าประถมศึกษาในระดับคิดเป็นร้อยละ 25.9, 14.3 และ 14.2 ตามลำดับ

ตาราง ง อัตราร้อยละของประชากรอายุ 15 ปีขึ้นไป จำแนกตามสถานภาพการย้ายถิ่น ระดับการศึกษา  
ที่สำเร็จ และเพศ

ระดับการศึกษา	รวม			ผู้ย้ายถิ่น			ผู้ไม่ย้ายถิ่น		
	รวม	ชาย	หญิง	รวม	ชาย	หญิง	รวม	ชาย	หญิง
รวม	100.0 (49,492,873)	100.0 (24,519,809)	100.0 (24,973,063)	100.0 (3,580,292)	100.0 (1,947,365)	100.0 (1,632,927)	100.0 (45,912,580)	100.0 (22,572,444)	100.0 (23,340,136)
ไม่มีการศึกษา	5.2	3.3	7.1	2.5	1.5	3.6	5.5	3.5	7.3
ต่ำกว่าประถมศึกษา	34.0	32.1	35.8	14.2	14.3	14.1	35.5	33.6	37.3
ประถมศึกษา	20.3	21.8	18.9	25.9	28.5	22.7	19.9	21.2	18.7
มัธยมศึกษา	29.0	31.7	26.4	42.6	42.0	43.3	28.0	30.8	25.2
อุดมศึกษา	11.0	10.6	11.4	14.3	13.1	15.8	10.7	10.4	11.1
อื่นๆ และไม่ทราบ	0.5	0.5	0.4	0.5	0.6	0.5	0.4	0.5	0.4

ในกลุ่มผู้มีการศึกษาพบว่าผู้ย้ายถิ่นหญิงส่วนใหญ่สำเร็จการศึกษาในระดับที่สูงกว่าชาย (ตาราง ง) กล่าวคือ ผู้ย้ายถิ่นหญิงสำเร็จการศึกษาในระดับมัธยมศึกษาขึ้นไปคิดเป็นร้อยละ 59.1 เทียบกับชายร้อยละ 55.1 ส่วนในระดับต่ำกว่ามัธยมศึกษาผู้ย้ายถิ่นหญิงมีประมาณร้อยละ 36.8 เทียบกับชาย ซึ่งมีสัดส่วนสูงกว่าคือร้อยละ 42.8 สำหรับกลุ่มผู้ที่ไม่มีการศึกษานั้น พบว่า ผู้ย้ายถิ่นชายที่ไม่มีการศึกษามีน้อยกว่าผู้ย้ายถิ่นหญิง (ร้อยละ 1.5 เทียบกับร้อยละ 3.6)

สำหรับผู้ไม่ย้ายถิ่นที่มีการศึกษา เกินกว่าครึ่งเป็นผู้สำเร็จการศึกษาในระดับต่ำกว่ามัธยมศึกษาคิดเป็นร้อยละ 55.4 รองลงมาคือมัธยมศึกษาและอุดมศึกษา คิดเป็นร้อยละ 28.0 และ 10.7 ตามลำดับโดยชายและหญิงมีลักษณะเช่นเดียวกันกับยอดรวม

### 3.2.3 สถานภาพสมรส

สถานภาพสมรส เป็นปัจจัยหนึ่งที่เป็นได้ทั้งปัจจัยผลักดันและยับยั้งการย้ายถิ่น ผลจากการสำรวจ ชี้ให้เห็นว่า ผู้ย้ายถิ่นที่สมรสแล้วสูงเป็นอันดับหนึ่ง คือร้อยละ 58.9 รองลงมาคือ ผู้ที่โสด ร้อยละ 35.9 ในขณะที่ผู้ย้ายถิ่นที่เป็นหม้าย หย่า และอื่นๆ มีเพียงร้อยละ 5.2 เท่านั้น

ตาราง ๑ อัตราร้อยละของประชากรอายุ 15 ปีขึ้นไป จำแนกตามสถานภาพการย้ายถิ่น สถานภาพสมรสและภาคที่อยู่ในปัจจุบัน

สถานภาพสมรส	ภาคที่อยู่ในปัจจุบัน											
	รวม		กรุงเทพมหานคร		ภาคกลาง		ภาคเหนือ		ภาคตะวันออกเฉียงเหนือ		ภาคใต้	
	ย้ายถิ่น	ไม่ย้ายถิ่น	ย้ายถิ่น	ไม่ย้ายถิ่น	ย้ายถิ่น	ไม่ย้ายถิ่น	ย้ายถิ่น	ไม่ย้ายถิ่น	ย้ายถิ่น	ไม่ย้ายถิ่น	ย้ายถิ่น	ไม่ย้ายถิ่น
รวม	100.0 (3,580,292)	100.0 (45,912,580)	100.0 (240,882)	100.0 (6,448,810)	100.0 (997,404)	100.0 (10,680,618)	100.0 (702,005)	100.0 (8,500,488)	100.0 (1,215,811)	100.0 (14,632,387)	100.0 (424,190)	100.0 (5,650,278)
โสด	35.9	26.7	55.0	37.5	30.7	26.2	36.5	23.0	35.5	24.6	37.9	26.5
สมรส	58.9	63.6	40.2	54.6	62.6	62.6	58.2	65.8	60.0	66.3	58.7	65.1
หม้าย	2.3	7.0	3.0	5.0	3.1	7.8	2.4	7.8	1.5	7.1	2.0	6.4
หย่า	1.5	1.3	0.9	1.3	1.4	1.3	1.3	1.8	2.1	1.1	0.4	0.9
แยกกันอยู่	1.4	1.4	0.9	1.6	2.2	2.1	1.6	1.6	0.9	0.9	0.9	1.1
อื่น ๆ	0.0	0.0	-	-	0.0	0.0	0.0	0.0	-	0.0	0.1	0.0

ผู้ย้ายถิ่นของทุกภาค (ยกเว้นกรุงเทพมหานคร) เป็นผู้สมรสสูงกว่าผู้เป็นโสดดังนี้ ภาคกลางมีผู้สมรสสูงเป็นอันดับหนึ่ง คือร้อยละ 62.6 รองลงมาคือ ภาคตะวันออกเฉียงเหนือ ภาคใต้และ ภาคเหนือ คิดเป็นร้อยละ 60.0, 58.7 และ 58.2 ตามลำดับ ส่วนผู้ไม่ย้ายถิ่นนั้นพบว่าในทุกภาคผู้สมรสจะมีสัดส่วนสูงเป็นอันดับหนึ่ง โดยภาคตะวันออกเฉียงเหนือมีสัดส่วนผู้สมรสสูงสุด คือร้อยละ 66.3 รองลงมาคือ ภาคเหนือ ภาคใต้ ภาคกลาง และกรุงเทพมหานคร คือคิดเป็นร้อยละ 65.8, 65.1, 62.6 และ 54.6 ตามลำดับ

### 3.2.4 การทำงานในเชิงเศรษฐกิจ

ผู้ย้ายถิ่นที่อยู่ในกำลังแรงงานมีสัดส่วนสูงกว่าผู้ไม่ย้ายถิ่น คือคิดเป็นร้อยละ 77.7 และ 72.9 ตามลำดับ ส่วนผู้ไม่อยู่ในกำลังแรงงาน ซึ่งส่วนใหญ่ คือผู้ทำงานบ้านและเรียนหนังสือ พบว่า สัดส่วนของผู้ย้ายถิ่นจะต่ำกว่าผู้ไม่ย้ายถิ่นคือร้อยละ 22.3 เทียบกับร้อยละ 27.1

ตาราง จ อัตราร้อยละของผู้ย้ายถิ่นและไม่ย้ายถิ่น อายุ 15 ปี ขึ้นไป จำแนกตามสถานภาพแรงงาน

สถานภาพแรงงาน	ผู้ย้ายถิ่น	ผู้ไม่ย้ายถิ่น
ยอดรวม	100.0 (3,580,292)	100.0 (45,912,580)
ผู้อยู่ในกำลังแรงงาน	77.7	72.9
1. ผู้มีงานทำ	73.8	71.8
2. ผู้ว่างงาน	3.4	0.9
3. ผู้รอดฤดูกาล	0.5	0.2
ผู้ไม่อยู่ในกำลังแรงงาน	22.3	27.1
1. ทำงานบ้าน	8.1	8.1
2. นักเรียน/นักศึกษา	9.6	8.6
3. อื่นๆ	4.6	10.4

เมื่อเปรียบเทียบผู้ย้ายถิ่นที่อยู่ในกำลังแรงงานในแต่ละภาค (ตาราง ข) พบว่า ภาคกลาง มีสัดส่วนสูงสุด คือ ร้อยละ 82.6 รองลงมาคือ ภาคตะวันออกเฉียงเหนือ กรุงเทพมหานคร ภาคเหนือ และต่ำสุดคือ ภาคใต้ คิดเป็นร้อยละ 78.3, 75.8, 75.0 และ 70.1 ตามลำดับ และเมื่อพิจารณาถึงสัดส่วนของการมีงานทำ พบว่า ภาคกลาง มีสัดส่วนของผู้มีงานทำสูงสุดคือร้อยละ 80.6 รองลงมาคือ กรุงเทพมหานคร ภาคตะวันออกเฉียงเหนือ ภาคเหนือและภาคใต้ สำหรับผู้ว่างงานและผู้รอดฤดูกาลภาคตะวันออกเฉียงเหนือมีสัดส่วนสูงกว่าภาคอื่น

เมื่อพิจารณาสัดส่วนของผู้ย้ายถิ่นที่ไม่อยู่ในกำลังแรงงานรายภาค พบว่า ภาคใต้มีสัดส่วนสูงสุด คือ ร้อยละ 29.9 และภาคกลางมีสัดส่วนต่ำสุด คือ ร้อยละ 17.4 ส่วนภาคอื่นๆที่เหลืออยู่ระหว่างร้อยละ 21.7-25.0 สำหรับนักเรียน/นักศึกษา และ ผู้ทำงานบ้าน พบว่าภาคใต้มีสัดส่วนสูงสุด เมื่อเปรียบเทียบกับภาคอื่นๆ

ตาราง ข อัตราร้อยละของผู้ย้ายถิ่นอายุ 15 ปี ขึ้นไป จำแนกตามสถานภาพแรงงานและภาคที่อยู่ในปัจจุบัน

สถานภาพแรงงาน	ภาคที่อยู่ในปัจจุบัน				
	กรุงเทพ- มหานคร	ภาคกลาง	ภาคเหนือ	ภาคตะวันออกเฉียงเหนือ	ภาคใต้
ยอดรวม	100.0 (240,882)	100.0 (997,404)	100.0 (702,005)	100.0 (1,215,811)	100.0 (424,190)
ผู้อยู่ในกำลังแรงงาน	75.8	82.6	75.0	78.3	70.1
1. ผู้มีงานทำ	73.5	80.6	71.3	72.0	67.8
2. ผู้ว่างงาน	2.3	2.0	3.6	5.1	2.3
3. ผู้รอฤดูกาล	-	-	0.1	1.2	-
ผู้อยู่ไม่อยู่ในกำลังแรงงาน	24.2	17.4	25.0	21.7	29.9
1. ทำงานบ้าน	7.3	8.7	7.2	7.9	9.3
2. นักเรียน/นักศึกษา	15.3	4.8	13.3	7.5	17.6
3. อื่น ๆ	1.6	3.9	4.5	6.3	3.0

### 3.2.5 อาชีพ

ประชากรที่มีอายุ 15 ปีขึ้นไปที่มีงานทำเป็นผู้ปฏิบัติงานที่มีฝีมือในด้านการเกษตรและการประมงสูงสุด รองลงมาคือ พนักงานบริการและพนักงานในร้านค้าและตลาด อาชีพขั้นพื้นฐานต่างๆในด้านการขายและการให้บริการ ผู้ปฏิบัติงานด้านความสามารถทางฝีมือและธุรกิจการค้าที่เกี่ยวข้อง คิดเป็นร้อยละ 35.4, 13.8, 13.5 และ 10.6 ตามลำดับ

เมื่อพิจารณาอาชีพที่ทำจำแนกตามการย้ายถิ่น พบว่าผู้ย้ายถิ่นในกรุงเทพมหานครเป็นผู้ปฏิบัติงานในหมวดอาชีพขั้นพื้นฐานต่างๆในด้านการขายและการให้บริการสูงสุด ส่วนภาคกลางคือ ผู้ปฏิบัติการโรงงานและเครื่องจักรและผู้ปฏิบัติงานด้านการประกอบ ภาคเหนือ คือ พนักงานบริการ ภาคตะวันออกเฉียงเหนือ และภาคใต้ คือ ผู้ปฏิบัติงานที่มีฝีมือในด้านการเกษตร และการประมงส่วนผู้ไม่ย้ายถิ่น นั้นพบว่าผู้อยู่ในกรุงเทพมหานคร ส่วนใหญ่เป็นพนักงานบริการและพนักงานในร้านค้าและตลาด ส่วนภาคอื่นๆ ที่เหลือคือผู้ปฏิบัติงานที่มีฝีมือในด้านการเกษตรและการประมง โดยภาคตะวันออกเฉียงเหนือมีสัดส่วนที่สูงกว่าภาคอื่นๆ

ตาราง ข อัตราร้อยละของผู้มีงานทำ จำแนกตามสถานภาพการย้ายถิ่น อาชีพ และภาคที่อยู่ในปัจจุบัน

อาชีพ	รวม	ภาคที่อยู่ในปัจจุบัน									
		กรุงเทพมหานคร		ภาคกลาง		ภาคเหนือ		ภาคตะวันออกเฉียงเหนือ		ภาคใต้	
		ผู้ย้ายถิ่น	ผู้ไม่ย้ายถิ่น	ผู้ย้ายถิ่น	ผู้ไม่ย้ายถิ่น	ผู้ย้ายถิ่น	ผู้ไม่ย้ายถิ่น	ผู้ย้ายถิ่น	ผู้ไม่ย้ายถิ่น	ผู้ย้ายถิ่น	ผู้ไม่ย้ายถิ่น
<b>ยอดรวม</b>	100.0 (35,591,433)	100.0 (177,171)	100.0 (4,288,893)	100.0 (803,938)	100.0 (7,608,934)	100.0 (500,180)	100.0 (6,173,156)	100.0 (874,685)	100.0 (10,719,017)	100.0 (287,663)	100.0 (4,157,797)
1. ผู้บัญญัติกฎหมาย ข้าราชการระดับ อาวุโสและผู้จัดการ	7.0	2.6	13.1	4.9	7.2	7.4	6.8	2.9	4.7	7.8	8.2
2. ผู้ประกอบวิชาชีพด้าน ต่างๆ	3.8	1.5	8.2	3.2	3.6	5.8	3.3	2.5	2.6	7.3	3.9
3. ผู้ประกอบวิชาชีพด้าน เทคนิคสาขาต่างๆ และอาชีพที่เกี่ยวข้อง	4.0	3.2	9.5	8.3	5.3	5.0	2.4	1.9	1.8	5.7	3.0
4. เสมียน	3.5	5.8	9.1	5.5	3.9	3.9	2.5	3.4	1.6	5.4	2.5
5. พนักงานบริการและ พนักงานในร้านค้า และตลาด	13.8	16.9	21.2	17.3	15.0	21.0	12.3	11.1	9.4	20.4	16.5
6. ผู้ปฏิบัติงานที่มีฝีมือ ในด้านการเกษตรและ การประมง	35.4	-	0.5	5.9	23.0	17.7	41.1	41.8	55.1	23.3	44.0
7. ผู้ปฏิบัติงานด้าน ความสามารถทาง ฝีมือและธุรกิจการค้า ที่เกี่ยวข้อง	10.6	19.5	13.5	18.6	12.6	14.1	10.4	11.5	7.6	12.2	8.9
8. ผู้ปฏิบัติการโรงงาน และเครื่องจักรและ ผู้ปฏิบัติงานด้านการ ประกอบ	8.3	16.1	13.8	23.5	14.6	6.5	5.1	5.6	4.3	5.8	4.2
9. อาชีพขั้นพื้นฐานต่างๆ ในด้านการขายและ การให้บริการ	13.5	34.4	10.8	12.7	14.7	18.6	16.1	19.3	12.9	12.1	8.8
10. คนงานซึ่งมิได้จำแนก ไว้ในหมวดอื่น	0.1	-	0.3	0.1	0.1	-	-	-	0.0	-	0.0



### 3.2.6 อุตสาหกรรม

จากผลการสำรวจ พบว่าประชากรที่มีอายุ 15 ปีขึ้นไปทำงานหมวดเกษตรกรรมสูงเป็นอันดับหนึ่งคิดเป็นร้อยละ 40.4 รองลงมาคือการขายส่งฯลฯ ร้อยละ 15.5 การผลิตร้อยละ 14.9 ที่เหลือคืออุตสาหกรรมอื่นๆ และเมื่อพิจารณาอุตสาหกรรมของผู้ย้ายถิ่นเป็นรายภาคพบว่าผู้ย้ายถิ่นในกรุงเทพมหานครและภาคกลางทำงานในหมวดการผลิตสูงเป็นอันดับหนึ่งคิดเป็นร้อยละ 32.3 และ 40.5 ตามลำดับ ส่วนภาคเหนือ ภาคตะวันออกเฉียงเหนือ และภาคใต้ หมวดเกษตรกรรมมีสัดส่วนสูงเป็นอันดับหนึ่งโดยเฉพาะภาคตะวันออกเฉียงเหนือสูงถึงร้อยละ 52.5 รองลงไป คือการขายส่งฯลฯ การผลิต โรงแรม และภัตตาคาร ซึ่งสัดส่วนแตกต่างกันในแต่ละภาค

สำหรับผู้ไม่ย้ายถิ่นนั้น พบว่า กรุงเทพมหานคร หมวดการผลิตมีสัดส่วนสูงสุด รองลงมาคือการขายส่ง ฯลฯ ส่วนภาคกลาง ภาคเหนือ ภาคตะวันออกเฉียงเหนือ และภาคใต้ เกษตรกรรมสูงเป็นอันดับหนึ่ง รองลงมาคือ การขายส่ง และการผลิต ส่วนหมวดอื่นๆมีไม่มากนัก

ตาราง ณ อัตราร้อยละของผู้มีงานทำ จำแนกตามสถานภาพการย้ายถิ่น อุตสาหกรรม และภาคที่อยู่ในปัจจุบัน

อุตสาหกรรม	ภาคที่อยู่ในปัจจุบัน										
	รวม	กรุงเทพมหานคร		ภาคกลาง		ภาคเหนือ		ภาคตะวันออกเฉียงเหนือ		ภาคใต้	
		ผู้ย้ายถิ่น	ผู้ไม่ย้ายถิ่น	ผู้ย้ายถิ่น	ผู้ไม่ย้ายถิ่น	ผู้ย้ายถิ่น	ผู้ไม่ย้ายถิ่น	ผู้ย้ายถิ่น	ผู้ไม่ย้ายถิ่น	ผู้ย้ายถิ่น	ผู้ไม่ย้ายถิ่น
ยอดรวม	100.0 (35,591,433)	100.0 (177,171)	100.0 (4,288,893)	100.0 (803,938)	100.0 (7,608,934)	100.0 (500,180)	100.0 (6,173,156)	100.0 (874,685)	100.0 (10,719,017)	100.0 (287,663)	100.0 (4,157,797)
1. เกษตรกรรม ฯลฯ	40.4	-	0.6	7.7	26.7	27.1	50.6	52.5	62.0	24.5	44.3
2. การประมง	1.5	-	0.1	0.7	2.2	0.4	1.2	1.5	0.9	2.1	3.5
3. การทำเหมืองแร่, เหมืองหิน	0.1	-	0.1	0.1	0.2	0.1	0.3	0.2	0.1	0.0	0.2
4. การผลิต	14.9	32.3	24.7	40.5	25.0	14.2	10.4	9.5	7.5	11.7	7.7
5. การไฟฟ้า, ก๊าซ, การประปา	0.3	-	0.2	0.5	0.5	0.2	0.3	0.1	0.1	0.3	0.3
6. การก่อสร้าง	5.3	9.6	5.4	7.2	5.7	9.8	5.5	7.8	4.5	7.9	4.6
7. การขายส่ง, การขายปลีก ฯลฯ	15.5	18.3	24.0	18.0	16.3	19.8	14.1	14.0	10.9	21.2	18.3
8. โรงแรม และภัตตาคาร	6.3	10.4	11.0	9.4	7.1	9.9	4.8	4.6	3.6	11.8	7.8
9. การขนส่ง	3.0	3.7	8.6	5.2	3.5	2.3	1.6	1.1	1.6	2.1	2.4
10. การเป็นสื่อกลางทางการเงิน	0.9	0.2	3.2	0.9	0.8	0.7	0.5	0.4	0.3	0.5	0.6
11. กิจกรรมอสังหาริมทรัพย์ ฯลฯ	1.8	7.3	6.2	2.4	1.9	1.3	1.0	0.5	0.6	1.9	1.1
12. การบริหารราชการ ฯลฯ	2.8	-	4.1	1.9	2.8	4.4	2.6	3.2	2.4	5.4	2.7
13. การศึกษา	2.8	1.1	3.3	1.0	2.6	3.5	3.0	1.9	2.6	4.8	3.1
14. งานด้านสุขภาพ ฯลฯ	1.7	4.2	2.1	1.2	1.6	3.0	1.8	1.0	1.4	1.3	1.7
15. กิจกรรมด้านบริการชุมชน	2.0	4.0	3.7	2.4	2.5	2.4	1.9	1.5	1.1	4.0	1.4
16. ลูกจ้างในครัวเรือน	0.6	8.5	2.2	0.9	0.5	0.9	0.4	0.2	0.4	0.5	0.3
17. อื่น ๆ	0.1	0.4	0.5	0.0	0.1	-	0.0	-	0.0	-	0.0

### 3.2.7 สถานภาพการทำงาน

ผู้มีงานทำส่วนใหญ่มีสถานภาพการทำงานเป็นลูกจ้าง คือร้อยละ 44.6 (ลูกจ้างเอกชน ร้อยละ 36.6 ลูกจ้างรัฐบาลร้อยละ 8.0) รองลงมาคือ ผู้ประกอบธุรกิจส่วนตัวโดยไม่มีลูกจ้างและผู้ช่วยธุรกิจ ในครัวเรือนโดยไม่ได้รับค่าจ้าง คิดเป็นร้อยละ 30.3 และ 21.6 ตามลำดับ และเมื่อพิจารณาผู้มีงานทำตาม สถานภาพการย้ายถิ่น พบว่าผู้ย้ายถิ่นในกรุงเทพมหานครทำงานเป็นลูกจ้างสูงกว่าภาคอื่น ๆ มาก คือ ร้อยละ 84.7 โดยเฉพาะลูกจ้างเอกชนซึ่งมีถึงร้อยละ 81.0 ในขณะที่ภาคตะวันออกเฉียงเหนือมีสัดส่วนของ ลูกจ้างต่ำสุดเพียงร้อยละ 44.4 แต่มีสัดส่วนของผู้ที่ช่วยธุรกิจ ในครัวเรือน และผู้ประกอบธุรกิจส่วนตัวโดยไม่มีลูกจ้างสูงกว่าภาคอื่น ๆ คือร้อยละ 29.5 และ 24.4 ตามลำดับ

ตาราง ๗ อัตราร้อยละของผู้มีงานทำ จำแนกตามสถานภาพการย้ายถิ่น สถานภาพการทำงาน และภาคที่อยู่ในปัจจุบัน

สถานภาพการทำงาน	ภาคที่อยู่ในปัจจุบัน										
	รวม	กรุงเทพมหานคร		ภาคกลาง		ภาคเหนือ		ภาคตะวันออกเฉียงเหนือ		ภาคใต้	
		ย้ายถิ่น	ไม่ย้ายถิ่น	ย้ายถิ่น	ไม่ย้ายถิ่น	ย้ายถิ่น	ไม่ย้ายถิ่น	ย้ายถิ่น	ไม่ย้ายถิ่น	ย้ายถิ่น	ไม่ย้ายถิ่น
<b>รวม</b>	100.0 (35,591,433)	100.0 (177,171)	100.0 (4,288,893)	100.0 (803,938)	100.0 (7,608,934)	100.0 (500,180)	100.0 (6,173,156)	100.0 (874,685)	100.0 (10,719,017)	100.0 (287,663)	100.0 (4,157,797)
นายจ้าง	3.3	1.3	6.1	1.8	2.9	3.2	3.9	1.0	2.0	4.3	4.4
ประกอบธุรกิจส่วนตัวโดยไม่มีลูกจ้าง	30.3	8.2	19.0	14.6	26.4	18.5	32.8	24.4	37.9	20.2	33.3
ช่วยธุรกิจครัวเรือนโดยไม่ได้รับค่าจ้าง	21.6	5.8	7.6	8.6	17.0	19.6	24.2	29.5	30.2	14.0	21.0
ลูกจ้างรัฐบาล	8.0	3.7	10.2	4.3	7.8	10.8	8.5	6.3	7.0	10.9	8.3
ลูกจ้างเอกชน	36.6	81.0	57.1	70.7	45.9	47.8	30.5	38.1	22.6	50.6	32.9
การรวมกลุ่ม	0.2	-	0.0	-	0.0	0.1	0.1	0.7	0.3	-	0.1

สำหรับผู้ไม่ย้ายถิ่นในกรุงเทพมหานครเกินกว่าครึ่งหนึ่งทำงานเป็นลูกจ้าง (ร้อยละ 67.3) รองลงมา คือประกอบธุรกิจส่วนตัวโดยไม่มีลูกจ้าง (ร้อยละ 19.0) สำหรับภาคกลาง ภาคเหนือ และภาคใต้ ลูกจ้างมีสัดส่วนสูงสุด รองลงมาคือผู้ประกอบธุรกิจส่วนตัวโดยไม่มีลูกจ้าง ส่วนภาคตะวันออกเฉียงเหนือ ส่วนใหญ่เป็นผู้ประกอบธุรกิจส่วนตัวโดยไม่มีลูกจ้าง รองลงมาคือช่วยธุรกิจในครัวเรือนโดยไม่ได้รับค่าจ้าง

### 3.3 ประเภทและทิศทางการย้ายถิ่น

เมื่อพิจารณาผู้ย้ายถิ่นตามสถานที่อยู่ก่อนย้าย (ตาราง ฏ) พบว่า จำนวนผู้ย้ายถิ่นทั้งหมด 4.09 ล้านคน เป็นผู้ย้ายภายในภาคเดียวกัน 2.12 ล้านคน หรือร้อยละ 51.9 และย้ายระหว่างภาค ซึ่งมีจำนวนน้อยกว่าคือ 1.87 ล้านคน หรือคิดเป็นร้อยละ 45.7 สำหรับผู้ย้ายถิ่นมาจากต่างประเทศและไม่ทราบมีจำนวน 1.0 แสนคน หรือร้อยละ 2.4

**ตาราง ฏ จำนวนและอัตราร้อยละของผู้ย้ายถิ่น จำแนกตามประเภทการย้ายถิ่น และภาคที่อยู่ในปัจจุบัน**

ภาคที่อยู่ในปัจจุบัน	รวม	ย้ายภายในภาคเดียวกัน			ย้ายระหว่างภาค	ย้ายมาจากต่างประเทศ	ไม่ทราบสถานที่อยู่ก่อนย้าย
		รวม	ย้ายภายในจังหวัด	ย้ายระหว่างจังหวัด			
ทั่วราชอาณาจักร	4,087,335 (100.0)	2,119,913 (51.9)	1,391,595 (34.1)	728,318 (17.8)	1,867,208 (45.7)	94,993 (2.3)	5,221 (0.1)
กรุงเทพมหานคร	260,049 (100.0)	- (-)	- (-)	- (-)	249,686 (96.0)	7,618 (2.9)	2,746 (1.1)
ภาคกลาง	1,164,499 (100.0)	714,695 (61.4)	490,387 (42.1)	224,308 (19.3)	430,390 (37.0)	17,740 (1.5)	1,674 (0.1)
ภาคเหนือ	794,950 (100.0)	461,610 (58.1)	314,701 (39.6)	146,909 (18.5)	304,177 (38.3)	28,404 (3.5)	760 (0.1)
ภาคตะวันออกเฉียงเหนือ	1,354,905 (100.0)	514,983 (38.0)	322,728 (23.8)	192,254 (14.2)	804,879 (59.4)	35,001 (2.6)	42 (0.0)
ภาคใต้	512,932 (100.0)	428,625 (83.6)	263,778 (51.4)	164,847 (32.2)	78,076 (15.2)	6,231 (1.2)	- (-)

#### 3.3.1 การย้ายถิ่นภายในภาคเดียวกัน

การย้ายถิ่นภายในภาคเดียวกัน หมายถึง การย้ายถิ่นของผู้ที่ย้ายภายในจังหวัดเดียวกันกับที่อาศัยอยู่ในปัจจุบัน รวมกับการย้ายถิ่นระหว่างจังหวัดแต่อยู่ในภาคเดียวกัน จากผลการสำรวจ (ตาราง ฏ) พบว่า ผู้ย้ายถิ่นภายในภาคเดียวกัน 2.12 ล้านคน เป็นผู้ที่ย้ายถิ่นในภาคกลาง จำนวน 7.2 แสนคน หรือคิดเป็นร้อยละ 34.0 ซึ่งสูงเป็นอันดับหนึ่ง รองลงมาคือภาคตะวันออกเฉียงเหนือ 5.2 แสนคน (ร้อยละ 24.5) ภาคเหนือ 4.6 แสนคน (ร้อยละ 21.7) และภาคใต้ 4.2 แสนคน (ร้อยละ 19.8) ตามลำดับ และเมื่อพิจารณาอัตราการย้ายถิ่นภายในภาคเดียวกัน พบว่าภาคใต้มีอัตราร้อยละของผู้ย้ายถิ่นภายในภาคสูงที่สุด คิดเป็นร้อยละ 83.6 และภาคตะวันออกเฉียงเหนือต่ำสุดคือร้อยละ 38.0

##### 3.3.1.1 ย้ายถิ่นภายในจังหวัด

ผู้ย้ายถิ่นภายในจังหวัด (ไม่รวมกรุงเทพมหานคร) มีทั้งสิ้น 1.39 ล้านคน หรือร้อยละ 34.1 ของผู้ย้ายถิ่นทั้งหมด ภาคใต้มีการเคลื่อนย้ายภายในจังหวัดสูงสุด คือร้อยละ 51.4 รองลงมาคือ ภาคกลาง ภาคเหนือ และภาคตะวันออกเฉียงเหนือ คิดเป็นร้อยละ 42.1, 39.6 และ 23.8 ตามลำดับ

### 3.3.1.2 ย้ายถิ่นระหว่างจังหวัด

ผู้ย้ายถิ่นระหว่างจังหวัดในภาคเดียวกันมีประมาณ 7.3 แสนคน หรือร้อยละ 17.8 เมื่อเปรียบเทียบการย้ายระหว่างจังหวัดกับการย้ายภายในจังหวัดในภาคเดียวกัน พบว่า ทุกภาคการย้ายถิ่นระหว่างจังหวัดภายในภาคเดียวกันต่ำกว่าการย้ายภายในจังหวัดภายในภาคเดียวกัน

### 3.3.2 การย้ายถิ่นระหว่างภาคภายในประเทศ

จากจำนวนผู้ย้ายถิ่นทั้งหมด 4.09 ล้านคนนั้น (ตาราง ฏ) เป็นผู้ย้ายถิ่นระหว่างภาคจำนวน 1.87 ล้านคน หรือร้อยละ 45.7 ถ้าไม่รวมกรุงเทพมหานคร ซึ่งถ้าย้ายภายในประเทศแล้วผู้ย้ายถิ่นทุกคน คือผู้ย้ายถิ่นระหว่างภาค พบว่าภาคตะวันออกเฉียงเหนือมีผู้ย้ายถิ่นระหว่างภาคสูงสุด คือร้อยละ 59.4 ของผู้ย้ายถิ่นในภาคนี้เป็นผู้ย้ายถิ่นระหว่างภาค รองลงมาคือ ภาคเหนือ ภาคกลาง และภาคใต้ คิดเป็นร้อยละ 38.3, 37.0 และ 15.2 ตามลำดับ โดยในทุกภาคมีสัดส่วนของผู้ย้ายถิ่นระหว่างภาคต่ำกว่าย้ายในภาคเดียวกัน (ไม่รวมกรุงเทพมหานคร) ยกเว้นภาคตะวันออกเฉียงเหนือมีสัดส่วนของการย้ายระหว่างภาคสูงกว่าย้ายภายในภาคเดียวกัน

เมื่อพิจารณาเฉพาะผู้ย้ายถิ่นระหว่างภาคและผู้ย้ายถิ่นมาจากต่างประเทศ (ตาราง ฎ) พบว่าผู้ย้ายถิ่นที่อยู่ใน ภาคเหนือ ภาคตะวันออกเฉียงเหนือ และภาคใต้ ส่วนใหญ่ย้ายมาจากกรุงเทพมหานคร ส่วนผู้ย้ายถิ่นที่อยู่ในกรุงเทพมหานครและภาคกลางนั้น ส่วนใหญ่ย้ายมาจากภาคตะวันออกเฉียงเหนือ

ตาราง ฏ จำนวนและอัตราร้อยละของผู้ย้ายถิ่น จำแนกตามถิ่นที่อยู่ก่อนย้ายและภาคที่อยู่ในปัจจุบัน

ภาคที่อยู่ปัจจุบัน	รวม	ถิ่นที่อยู่ก่อนย้าย						
		ภายในประเทศ						ต่างประเทศ
		รวม	กรุงเทพ- มหานคร	ภาคกลาง	ภาคเหนือ	ภาคตะวันออกเฉียงเหนือ	ภาคใต้	
รวม	1,962,200	1,867,208	797,021	417,219	175,464	374,724	102,779	94,993
	(100.0)	(95.2)	(40.6)	(21.3)	(9.0)	(19.1)	(5.2)	(4.8)
กรุงเทพมหานคร	257,304	249,686	-	32,126	55,403	136,494	25,662	7,618
	(100.0)	(97.0)	-	(12.5)	(21.5)	(53.0)	(10.0)	(3.0)
ภาคกลาง	448,130	430,390	164,066	-	56,633	187,314	22,376	17,740
	(100.0)	(96.0)	(36.6)	-	(12.6)	(41.8)	(5.0)	(4.0)
ภาคเหนือ	332,581	304,177	143,694	112,636	-	37,720	15,127	28,404
	(100.0)	(91.5)	(43.2)	(33.9)	-	(9.8)	(4.6)	(8.5)
ภาคตะวันออกเฉียงเหนือ	839,880	804,879	457,015	250,888	57,362	-	39,614	35,001
	(100.0)	(95.8)	(54.4)	(29.9)	(6.8)	-	(4.7)	(4.2)
ภาคใต้	83,307	78,076	32,247	21,569	6,065	18,195	-	6,231
	(100.0)	(92.6)	(38.2)	(25.6)	(7.2)	(21.6)	-	(7.4)

3.3.3 การย้ายถิ่นระหว่างประเทศ ผู้ย้ายถิ่นระหว่างประเทศ 9.5 หมื่นคนนั้น (ตาราง ฏ) เป็นผู้ย้ายเข้าสู่ภาคตะวันออกเฉียงเหนือ 3.5 หมื่นคน ย้ายเข้าสู่ภาคเหนือ 2.8 หมื่นคน ภาคกลาง 1.8 หมื่นคน ส่วนภาคอื่น อยู่ระหว่าง 6-7 พันคน

### 3.3.4 กระแสการย้ายถิ่น

จากผลการสำรวจพบว่าผู้ย้ายถิ่นย้ายเข้าสู่เขตชนบทมากกว่าเขตเมือง คือร้อยละ 65.0 และ 35.0 ตามลำดับ และเมื่อพิจารณาภาคที่อยู่ในปัจจุบันประกอบด้วยพบว่า กรุงเทพมหานคร มากกว่าครึ่งหนึ่งของผู้ย้ายถิ่น (ร้อยละ 69.0) เป็นผู้ที่ย้ายมาจากเขตชนบท ส่วนผู้ย้ายจากเขตเมืองเข้ากรุงเทพมหานครมีประมาณร้อยละ 27.0 สำหรับภาคกลาง การย้ายระหว่างเขตชนบทมีสัดส่วนสูงสุด คิดเป็นร้อยละ 31.4 รองลงมาคือ ย้ายระหว่างเขตเมือง ร้อยละ 25.6 ซึ่งแตกต่างจากภาคเหนือและภาคตะวันออกเฉียงเหนือ ผู้ย้ายถิ่นย้ายจากเขตเมืองสู่ชนบทสูงกว่าเขตชนบทสู่ชนบท ส่วนภาคใต้ ผู้ย้ายถิ่นย้ายจากชนบทสู่ชนบทสูงเป็นอันดับหนึ่ง รองลงมาคือย้ายจากเขตเมืองสู่ชนบท

ตาราง ร้อยละของผู้อพยพถิ่น จำแนกตามกระแสการย้ายถิ่นและภาคที่อยู่ในปัจจุบัน

กระแสการย้ายถิ่น	รวม	ภาคที่อยู่ในปัจจุบัน				
		กรุงเทพ- มหานคร	ภาคกลาง	ภาคเหนือ	ภาคตะวันออกเฉียงเหนือ	ภาคใต้
รวม	100.0 (4,087,335)	100.0 (260,049)	100.0 (1,164,449)	100.0 (794,950)	100.0 (1,354,905)	100.0 (512,932)
เขตเมือง-เขตเมือง	17.9	27.0	25.6	13.4	12.0	18.5
เขตชนบท-เขตเมือง	16.4	69.0	16.9	10.9	8.6	17.7
ไม่ทราบ <sup>1/</sup> -เขตเมือง	0.7	4.0	0.4	0.8	0.5	0.5
เขตชนบท-เขตชนบท	29.4	-	31.4	32.7	27.7	38.9
เขตเมือง-เขตชนบท	33.9	-	24.4	39.4	49.1	23.7
ไม่ทราบ <sup>1/</sup> -เขตชนบท	1.7	-	1.3	2.8	2.1	0.7

1/ รวมผู้อพยพถิ่นมาจากต่างประเทศ

### 3.3.5 การย้ายถิ่นสุทธิ

เมื่อพิจารณาการย้ายถิ่นสุทธิเฉพาะการย้ายระหว่างภาคภายในประเทศ พบว่าการย้ายถิ่นสุทธิของภาคกลาง ภาคเหนือและภาคตะวันออกเฉียงเหนือ มีผลเป็นบวกหมายถึงผู้อพยพเข้าสู่สามภาคนี้มีจำนวนมากกว่าผู้ที่ย้ายออก แต่กรุงเทพมหานคร และภาคใต้ มีผลลบหมายถึงผู้อพยพออกมีจำนวนมากกว่าผู้อพยพเข้า

ตาราง ๓ จำนวนผู้ย้ายถิ่นเข้า ผู้ย้ายถิ่นออก และผู้ย้ายถิ่นสุทธิ จำแนกตามภาคที่อยู่ในปัจจุบัน

ภาคที่อยู่ในปัจจุบัน	ผู้ย้ายถิ่นเข้า	ผู้ย้ายถิ่นออก	ผู้ย้ายถิ่นสุทธิ
รวม	1,867,208	1,867,208	0
กรุงเทพมหานคร	249,686	797,021	-547,335
ภาคกลาง	430,390	417,219	13,171
ภาคเหนือ	304,177	175,464	128,713
ภาคตะวันออกเฉียงเหนือ	804,879	374,724	430,155
ภาคใต้	78,076	102,779	-24,703



### 3.4 เหตุผลของการย้ายถิ่น

จากผลการสำรวจ พบว่า เหตุผลของการย้ายถิ่นที่มีสัดส่วนสูงสุดคือ ติดตามบุคคลในครอบครัว ร้อยละ 28.5 ของเหตุผลทั้งหมด กลับภูมิลำเนา คิดเป็นร้อยละ 22.5 หางานทำ ร้อยละ 13.3 นอกจากนั้นคือเหตุผลอื่นๆ ซึ่งมีสัดส่วนไม่มากนัก

ตาราง ๓ อัตราร้อยละของผู้ย้ายถิ่น จำแนกตามภาคที่อยู่ปัจจุบัน และเหตุผลของการย้ายถิ่น

ภาคที่อยู่ปัจจุบัน	รวม	เหตุผลของการย้ายถิ่น								
		หางานทำ	ต้องการเปลี่ยนงาน	ต้องการรายได้เพิ่ม	หน้าที่การงาน	ศึกษาต่อ	ย้ายที่อยู่อาศัย	กลับภูมิลำเนา	ติดตามบุคคลในครอบครัว	อื่นๆ และไม่ทราบ
รวม	100.0 (4,087,335)	13.3	2.6	2.0	5.2	6.9	10.5	22.5	28.5	8.5
กรุงเทพมหานคร	100.0 (260,049)	59.3	2.1	3.1	4.0	15.6	0.9	0.5	11.4	3.1
ภาคกลาง	100.0 (1,164,499)	21.9	4.3	2.5	6.5	3.2	20.4	4.0	31.4	5.8
ภาคเหนือ	100.0 (794,950)	6.0	2.3	2.6	6.8	9.3	8.2	25.9	29.6	9.3
ภาคตะวันออกเฉียงเหนือ	100.0 (1,354,905)	2.3	1.3	1.2	3.4	5.0	4.2	44.4	25.8	12.4
ภาคใต้	100.0 (512,932)	10.8	2.9	2.0	5.3	12.1	12.8	11.9	36.1	6.1

เมื่อพิจารณาเหตุผลที่ย้ายถิ่น จำแนกตามภาค พบความแตกต่างกันดังนี้ เหตุผลที่มีสัดส่วนสูงสุดของผู้ย้ายเข้าสู่กรุงเทพมหานครคือเพื่อหางานทำ ประมาณร้อยละ 59.3 รองลงมาคือศึกษาต่อ และ ติดตามบุคคลในครอบครัวร้อยละ 15.6 และ 11.4 ตามลำดับ สำหรับภาคกลางย้ายด้วยเหตุผลติดตามบุคคลในครอบครัวสูงเป็นอันดับหนึ่ง คิดเป็นร้อยละ 31.4 รองลงมาคือ หางานทำและย้ายที่อยู่อาศัย คิดเป็นร้อยละ 21.9 และ 20.4 ตามลำดับ ภาคเหนือ ย้ายด้วยเหตุผลติดตามบุคคลในครอบครัวสูงสุด ร้อยละ 29.6 รองลงมาคือกลับภูมิลำเนา ร้อยละ 25.9 ภาคตะวันออกเฉียงเหนือ เหตุผลที่ผู้ย้ายระบุนามากที่สุดคือ กลับภูมิลำเนา คิดเป็นร้อยละ 44.4 รองลงมาคือติดตามบุคคลในครอบครัว ร้อยละ 25.8 ส่วนเหตุผลอื่นๆที่เหลือมีไม่มากนัก สำหรับภาคใต้ เหตุผลที่ย้ายหลากหลายมากกว่าภาคอื่นๆ กล่าวคือ ย้ายติดตามบุคคลในครอบครัวสูงสุด คือร้อยละ 36.1 รองลงมาคือ ย้ายที่อยู่อาศัย ศึกษาต่อ กลับภูมิลำเนา และหางานทำ ซึ่งมีสัดส่วนใกล้เคียงกัน คือ ร้อยละ 12.8, 12.1, 11.9 และ 10.8 ตามลำดับ

### 3.5 การส่งเงิน หรือ สิ่งของ ของผู้ย้ายถิ่น

#### 3.5.1 การส่งเงิน หรือ สิ่งของ

จากผลการสำรวจพบว่า ในช่วง 12 เดือนที่ผ่านมา จากผู้ย้ายถิ่นอายุ 15 ปี ขึ้นไปจำนวน 3.58 ล้านคนนั้น ประมาณร้อยละ 21.5 ได้ส่งเงินหรือสิ่งของไปเทศบาล/หมู่บ้านอื่น และร้อยละ 78.4 ไม่ได้ส่ง

ในกลุ่มผู้ที่ส่งเมื่อจำแนกตามภาคที่อยู่ในปัจจุบัน พบว่า กรุงเทพมหานครมีสัดส่วนของการส่งสูงสุด คือ ร้อยละ 46.4 รองลงมาคือภาคกลาง ร้อยละ 30.1 ภาคเหนือร้อยละ 20.8 ภาคใต้ร้อยละ 18.9 และภาคตะวันออกเฉียงเหนือ ต่ำสุดคือ ร้อยละ 10.8 สำหรับจำนวนครั้งที่ส่ง พบว่าส่วนใหญ่ส่ง 1-5 ครั้ง

**ตาราง ณ อัตราร้อยละของผู้ย้ายถิ่นอายุ 15 ปี ขึ้นไป จำแนกตามภาคที่อยู่ในปัจจุบัน การส่งเงิน หรือ สิ่งของ และ จำนวนครั้งที่ส่ง**

การส่งเงิน/สิ่งของ	จำนวนครั้งที่ส่ง	รวม	ภาคที่อยู่ในปัจจุบัน				
			กรุงเทพ-มหานคร	ภาคกลาง	ภาคเหนือ	ภาคตะวันออกเฉียงเหนือ	ภาคใต้
ยอดรวม		100.0	100.0	100.0	100.0	100.0	100.0
		(3,580,292)	(240,882)	(997,404)	(702,005)	(1,215,811)	(424,190)
ส่ง		21.5	46.4	30.1	20.8	10.8	18.9
1-5 ครั้ง		12.3	30.0	16.6	11.2	6.7	9.9
6-10 ครั้ง		4.7	9.1	7.2	4.7	1.8	4.9
11-15 ครั้ง		3.2	4.4	5.1	4.2	1.0	2.5
16-20 ครั้ง		0.9	2.4	0.7	0.6	1.1	0.8
21-30 ครั้ง		0.2	0.5	0.3	0.1	0.0	0.5
31 ครั้งขึ้นไป		0.1	-	0.1	0.0	0.1	0.3
ไม่ทราบ		0.1	-	0.1	-	0.1	-
ไม่ส่ง		78.4	53.6	69.6	79.2	89.2	81.1
ไม่ทราบ		0.1	-	0.3	0.0	0.0	0.0

#### 3.5.2 ปลายทางของเงิน หรือ สิ่งของ

สำหรับปลายทางของเงินหรือสิ่งของ ได้จำแนกออกเป็นสองกลุ่ม คือ สถานที่เดิมที่จากมา และ สถานที่อื่น โดยผู้ตอบสัมภาษณ์สามารถระบุปลายทางได้ไม่เกิน 2 คำตอบ ผลการสำรวจพบว่าในกลุ่มผู้ย้ายถิ่นที่ส่งเงินไปยังสถานที่เดิมที่จากมา 582,731 คนนั้น ในภาพรวมนั้นภาคตะวันออกเฉียงเหนือเป็นภาคที่มีสัดส่วนของการเป็นผู้รับสูงสุด คือร้อยละ 40.1 อันดับรองลงมาคือ ภาคเหนือ ร้อยละ 23.7 เมื่อพิจารณาเป็นรายภาคพบว่าผู้ย้ายถิ่นในกรุงเทพมหานครส่งไปภาคตะวันออกเฉียงเหนือสูงสุด รองลงมาคือภาคเหนือ ส่วนภาคอื่น ๆ นั้นเนื่องจากเกินกว่าครึ่งหนึ่งคือร้อยละ 51.9 ของผู้ย้ายถิ่นทั้งหมดเป็นผู้ย้ายภายในภาคเดียวกัน ฉะนั้นจึงพบว่า ผู้ย้ายมาจากภาคใดจะส่งกลับไปยังสถานที่เดิมที่จากมาในภาคนั้นด้วยสัดส่วนที่ค่อนข้างสูง เช่น ผู้ย้ายถิ่นในภาคกลางส่งเงิน/สิ่งของไปภาคตะวันออกเฉียงเหนือ และภาคกลาง ร้อยละ

41.0 และ 39.8 ตามลำดับ ส่วนภาคเหนือ ภาคตะวันออกเฉียงเหนือ และ ภาคใต้ ส่งไปในภาคเดียวกัน สูงสุดคิดเป็นร้อยละ 78.0 ,77.3 และ 76.8 ตามลำดับ

สำหรับกลุ่มผู้ย้ายถิ่นที่ส่งเงินไปยังสถานที่อื่น 208,754 คนนั้น พบว่าเกือบครึ่งหนึ่งคือร้อยละ 43.1 ส่งไปภาคตะวันออกเฉียงเหนือ รองลงมาคือ ภาคเหนือ ภาคกลาง และ กรุงเทพมหานคร ซึ่งคิดเป็น ร้อยละ 13-18

**ตาราง ค อัตราร้อยละของผู้ย้ายถิ่น จำแนกตามภาคที่อยู่ในปัจจุบัน และ ปลายทางของเงินหรือสิ่งของ**

ปลายทางของ เงิน/สิ่งของ	รวม	ภาคที่อยู่ในปัจจุบัน				
		กรุงเทพ- มหานคร	ภาคกลาง	ภาคเหนือ	ภาคตะวันออกเฉียงเหนือ	ภาคใต้
<b>สถานที่เดิม</b>	100.0	100.0	100.0	100.0	100.0	100.0
	(582,731)	(107,271)	(200,054)	(113,558)	(101,227)	(60,621)
กรุงเทพมหานคร	5.0	-	4.2	6.4	9.9	6.1
ภาคกลาง	17.9	10.7	39.8	6.6	4.8	1.4
ภาคเหนือ	23.7	20.1	11.3	78.0	2.0	5.6
ภาคตะวันออกเฉียงเหนือ	40.1	58.9	41.0	4.4	77.3	8.5
ภาคใต้	11.1	6.8	2.0	1.5	4.9	76.8
ต่างประเทศ	2.2	3.5	1.7	3.1	1.1	1.6
<b>สถานที่อื่น</b>	100.0	100.0	100.0	100.0	100.0	100.0
	(208,754)	(7,677)	(106,406)	(38,225)	(32,220)	(24,226)
กรุงเทพมหานคร	13.3	-	5.2	27.9	20.5	20.3
ภาคกลาง	15.9	-	16.3	17.6	18.0	13.6
ภาคเหนือ	18.4	11.9	20.3	38.2	3.2	1.1
ภาคตะวันออกเฉียงเหนือ	43.1	72.5	54.2	7.4	56.1	24.0
ภาคใต้	5.5	-	3.4	-	0.3	32.0
ต่างประเทศ	3.8	15.6	0.6	8.9	1.9	9.0

**3.5.3 ประโยชน์ของเงินที่ส่ง**

ผลการสำรวจ พบว่า เงินที่ผู้ย้ายถิ่นส่งไปนั้นถูกนำไปใช้จ่ายในชีวิตประจำวันสูงสุด (ร้อยละ 85.4) รองลงมาคือเพื่อเป็นทุนการศึกษา (ร้อยละ 6.8) และใช้หนี้สิน (ร้อยละ 2.7) และเมื่อพิจารณาตามภาค พบว่า ทุกภาคการใช้ประโยชน์ของเงินเพื่อใช้จ่ายในชีวิตประจำวันสูงสุด คือ ระหว่างร้อยละ 76.5-92.0

ตาราง ต อัตราร้อยละของผู้ย้ายถิ่น จำแนกตามภาคที่อยู่ในปัจจุบัน และ การใช้ประโยชน์ของเงิน

การใช้ประโยชน์ ของเงิน	รวม	ภาคที่อยู่ในปัจจุบัน				
		กรุงเทพ- มหานคร	ภาคกลาง	ภาคเหนือ	ภาคตะวันออกเฉียงเหนือ	ภาคใต้
<b>รวม</b>	100.0	100.0	100.0	100.0	100.0	100.0
	(706,990)	(110,051)	(291,256)	(127,329)	(107,586)	(70,768)
เพื่อลงทุนทำธุรกิจ	1.3	-	2.0	0.3	2.3	1.0
เพื่อใช้จ่ายในชีวิตประจำวัน	85.4	92.0	86.4	85.3	81.9	76.5
เพื่อเป็นทุนการศึกษา	6.8	4.7	6.3	9.8	3.4	11.4
เพื่อใช้หนี้สิน	2.7	-	1.8	2.5	6.7	4.9
เพื่อกิจกรรมด้านสังคม	0.0	-	0.0	0.1	-	-
อื่นๆ	1.4	1.9	1.1	1.4	2.1	0.7
ไม่ทราบ	2.4	1.4	2.4	0.6	3.6	5.5

### 3.5.4 ผู้รับเงินปลายทาง

สำหรับผู้รับเงินปลายทาง พบว่า บิดา/มารดามีสัดส่วนของการเป็นผู้รับสูงสุด คือร้อยละ 75.9 รองลงมาคือ นุตร ร้อยละ 13.3 สามี/ภรรยา ร้อยละ 6.3 ญาติและผู้อื่น ประมาณร้อยละ 4.6

### 3.6 ทักษะคติ ของผู้ย้ายถิ่น

ในการสำรวจครั้งนี้ได้ถามผู้ย้ายถิ่น ถึงข้อดีที่สุดและข้อเสียที่สุดของการอยู่ในเทศบาล/หมู่บ้านที่อยู่ในปัจจุบัน พบว่า ผู้ย้ายถิ่นที่อยู่ในกรุงเทพมหานครและภาคกลางมีความเห็นว่าข้อดีที่สุดคือด้านรายได้ ส่วนภาคเหนือ ภาคตะวันออกเฉียงเหนือ และ ภาคใต้ คือด้านที่อยู่อาศัย

ตาราง ๓ อัตราร้อยละของผู้ย้ายถิ่น จำแนกตามภาคที่อยู่ในปัจจุบัน และ ข้อดีที่สุดของการอยู่ในเทศบาล/หมู่บ้านที่อยู่ปัจจุบัน

ข้อดี <sup>1/</sup>	รวม	ภาคที่อยู่ในปัจจุบัน				
		กรุงเทพ- มหานคร	ภาคกลาง	ภาคเหนือ	ภาคตะวันออกเฉียงเหนือ	ภาคใต้
รวม	100.0 (3,335,779)	100.0 (238,180)	100.0 (898,411)	100.0 (640,270)	100.0 (1,146,524)	100.0 (412,416)
รายได้	24.9	67.8	37.8	18.8	9.4	24.2
ความเป็นอยู่ ที่อยู่อาศัย	33.0	5.1	35.3	30.8	39.0	31.0
สาธารณูปโภค	2.5	1.8	2.8	2.4	1.5	4.9
ความปลอดภัย	2.7	0.6	2.0	1.8	3.6	4.0
การจราจร	2.4	1.2	3.5	2.9	1.3	2.8
ความก้าวหน้า	2.2	4.8	1.7	1.8	2.0	3.1
การศึกษา	7.9	14.5	4.8	11.9	5.5	11.1
ค่าครองชีพ	7.3	3.7	4.9	11.1	9.2	4.1

1/ เฉพาะผู้ระบุข้อดี

สำหรับข้อเสียที่สุดนั้น ผู้ย้ายถิ่นในกรุงเทพมหานครและภาคกลางมีความเห็นว่าข้อเสียที่สุดคือค่าครองชีพ รองลงมาคือการจราจร ส่วนภาคเหนือ และภาคตะวันออกเฉียงเหนือ คือด้านรายได้ คิดเป็นร้อยละ 46.0 และ 65.1 ตามลำดับ สำหรับ ภาคใต้ คือ ค่าครองชีพ ร้อยละ 23.4 รองลงมาคือ ความปลอดภัย ร้อยละ 17.0 ซึ่งสูงกว่าทุกภาคอย่างชัดเจน ทั้งนี้อาจเนื่องมาจากสถานการณ์ความไม่สงบที่เป็นอยู่ในขณะนี้

ตาราง ท อัตราร้อยละของผู้ย้ายถิ่น จำแนกตามภาคที่อยู่ในปัจจุบัน และ ข้อเสียที่สุดของการอยู่ในเทศบาล/  
หมู่บ้านที่อยู่ในปัจจุบัน

ข้อเสีย <sup>1/</sup>	รวม	ภาคที่อยู่ในปัจจุบัน				
		กรุงเทพ- มหานคร	ภาคกลาง	ภาคเหนือ	ภาคตะวันออกเฉียง เหนือ	ภาคใต้
<b>รวม</b>	100.0 (2,151,520)	100.0 (204,481)	100.0 (470,175)	100.0 (359,381)	100.0 (903,878)	100.0 (213,607)
รายได้	39.1	1.1	11.2	46.0	65.1	15.6
ความเป็นอยู่ ที่อยู่อาศัย	6.0 9.3	3.5 4.0	8.6 16.1	8.0 7.6	4.5 8.0	5.2 8.1
สาธารณูปโภค	6.5	2.5	13.4	5.1	3.1	12.4
ความปลอดภัย	5.1	7.9	6.4	4.5	1.3	17.0
การจราจร	12.0	40.2	16.4	12.0	3.0	13.1
ความก้าวหน้า	2.5	0.2	0.9	1.9	3.5	4.4
การศึกษา	1.3	0.3	0.3	2.9	1.5	0.8
ค่าครองชีพ	18.2	40.3	26.7	12.0	10.0	23.4

1/ เฉพาะผู้ระบุข้อเสีย

อย่างไรก็ดี เมื่อให้ผู้ย้ายถิ่นประเมินว่าการอยู่ในสถานที่เดิมที่จากมากับสถานที่อยู่ในปัจจุบัน พบว่า ร้อยละ 52.9 ของผู้ย้ายถิ่นคิดว่าอยู่ที่ใหม่ดีกว่า และคิดว่าไม่มีความแตกต่าง ร้อยละ 20.6 อยู่ที่เดิมดีกว่า ร้อยละ 19.4

# ตารางสถิติ

## ตารางสถิติ

- ตาราง 1 จำนวนประชากร จำแนกตามสถานภาพการย้ายถิ่น หมวดยุ เพศ ภาคและเขตการปกครองที่อยู่ปัจจุบัน
- ตาราง 2 จำนวนประชากร จำแนกตามสถานภาพการย้ายถิ่น ความเกี่ยวข้องกับหัวหน้าครัวเรือน เพศ ภาคและเขตการปกครองที่อยู่ปัจจุบัน
- ตาราง 3 จำนวนประชากรอายุ 15 ปีขึ้นไป จำแนกตามสถานภาพการย้ายถิ่น ระดับการศึกษา เพศ ภาคและเขตการปกครองปัจจุบัน
- ตาราง 4 จำนวนประชากรอายุ 15 ปีขึ้นไป จำแนกตามสถานภาพการย้ายถิ่น สถานภาพสมรส เพศ ภาคและเขตการปกครองที่อยู่ปัจจุบัน
- ตาราง 5 จำนวนประชากร จำแนกตามสถานภาพการย้ายถิ่น สถานภาพแรงงาน เพศ ภาคและเขตการปกครองที่อยู่ปัจจุบัน
- ตาราง 6 จำนวนผู้มีงานทำ จำแนกตามสถานภาพการย้ายถิ่น อาชีพปัจจุบัน เพศ ภาคและเขตการปกครองที่อยู่ปัจจุบัน
- ตาราง 7 จำนวนผู้มีงานทำ จำแนกตามสถานภาพการย้ายถิ่น อุตสาหกรรมปัจจุบัน เพศ ภาคและเขตการปกครองที่อยู่ปัจจุบัน
- ตาราง 8 จำนวนผู้มีงานทำ จำแนกตามสถานภาพการย้ายถิ่น สถานภาพการทำงาน เพศ ภาคและเขตการปกครองที่อยู่ปัจจุบัน
- ตาราง 9 จำนวนผู้ย้ายถิ่น จำแนกตามประเภทของการย้ายถิ่น ภาคและเขตการปกครองที่อยู่ปัจจุบัน ภาคและเขตการปกครองก่อนย้าย
- ตาราง 10 จำนวนผู้ย้ายถิ่น จำแนกตามประเภทของการย้ายถิ่น หมวดยุ และภาคที่อยู่ปัจจุบัน
- ตาราง 11 จำนวนผู้ย้ายถิ่น จำแนกตามเหตุผลของการย้ายถิ่น เพศและ ภาคที่อยู่ปัจจุบัน



## ตารางสถิติ (ต่อ)

- ตาราง 12 จำนวนผู้ย้ายถิ่น จำแนกตามภาคและเขตการปกครองที่อยู่ปัจจุบัน ภาคที่อยู่ก่อนย้าย และเพศ
- ตาราง 13 จำนวนผู้ย้ายถิ่น จำแนกตามภาค เขตการปกครองที่อยู่ปัจจุบัน และขอบเขตของการย้ายถิ่น
- ตาราง 14 จำนวนผู้ย้ายถิ่น จำแนกตามกระแสการย้ายถิ่น เพศและ ภาคที่อยู่ในปัจจุบัน
- ตาราง 15 จำนวนผู้ย้ายถิ่น จำแนกตามการส่งเงินและสิ่งของ จำนวนครั้งที่ส่ง เพศและ ภาคที่อยู่  
ในปัจจุบัน
- ตาราง 16 จำนวนผู้ย้ายถิ่นผู้ส่งเงินและสิ่งของ จำแนกตามสถานที่ได้รับ และภาคที่อยู่ปัจจุบัน
- ตาราง 17 จำนวนผู้ย้ายถิ่นที่ส่งเงิน จำแนกตามผู้รับเงิน และ การใช้จ่ายเงิน
- ตาราง 18 จำนวนผู้ย้ายถิ่น จำแนกตามข้อดีที่สุดของการอยู่ในสถานที่ปัจจุบัน ภาคที่อยู่ปัจจุบัน  
และเพศ
- ตาราง 19 จำนวนผู้ย้ายถิ่น จำแนกตามข้อเสียที่สุดของการอยู่ในสถานที่ปัจจุบัน ภาคที่อยู่ปัจจุบัน  
และเพศ
- ตาราง 20 จำนวนผู้ย้ายถิ่น จำแนกตามทัศนคติโดยรวมต่อที่อยู่ปัจจุบัน ภาคที่อยู่ปัจจุบัน  
และเพศ

ตาราง 1 จำนวนประชากร จำแนกตามสถานภาพการย้ายถิ่น หมวดอายุ เพศ ภาคและเขตการปกครองที่อยู่ปัจจุบัน

TABLE 1 PERSON CLASSIFIED BY MIGRATION STATUS, AGE GROUP, SEX, PRESENT REGION AND PRESENT AREA

สถานภาพการย้ายถิ่น หมวดอายุ	ภาคและเขตการปกครองที่อยู่ปัจจุบัน Present region and Present Area																Migration Status Age Group
	ทั่วราชอาณาจักร Whole Kingdom			กรุงเทพฯ	ภาคกลาง Central Region			ภาคเหนือ Northern Region			ภาคตะวันออกเฉียงเหนือ Northeastern Region			ภาคใต้ Southern Region			
	รวม	ในเขตฯ	นอกเขตฯ	Bangkok	รวม	ในเขตฯ	นอกเขตฯ	รวม	ในเขตฯ	นอกเขตฯ	รวม	ในเขตฯ	นอกเขตฯ	รวม	ในเขตฯ	นอกเขตฯ	
	Total	Municipal	Non-municipal		Total	Municipal	Non-municipal	Total	Municipal	Non-municipal	Total	Municipal	Non-municipal	Total	Municipal	Non-municipal	
ยอดรวม	65,231,101	21,335,092	43,896,008	8,107,397	14,994,180	5,179,979	9,814,200	11,758,286	2,425,991	9,332,295	21,683,996	3,634,647	18,049,350	8,687,242	1,987,078	6,700,164	Total
0-14	15,738,228	4,608,778	11,129,450	1,417,705	3,316,158	1,108,448	2,207,710	2,555,793	518,331	2,037,461	5,835,798	973,649	4,862,149	2,612,774	590,644	2,022,129	0-14
15-19	5,523,132	1,770,379	3,752,753	664,042	1,176,896	404,945	771,951	980,003	198,928	781,076	1,933,242	326,941	1,606,301	768,948	175,524	593,425	15-19
20-24	5,758,187	1,962,605	3,795,582	809,082	1,282,583	451,569	831,014	990,943	203,122	787,821	1,963,060	333,787	1,629,273	712,520	165,046	547,474	20-24
25-29	5,802,036	2,038,839	3,763,197	869,265	1,352,811	483,975	868,835	977,369	202,294	775,076	1,923,365	325,556	1,597,809	679,225	157,749	521,477	25-29
30-34	5,577,964	2,000,180	3,577,784	865,310	1,342,916	485,845	857,070	934,426	194,781	739,646	1,738,010	293,171	1,444,839	697,301	161,073	536,229	30-34
35-39	5,175,670	1,847,892	3,327,779	790,339	1,273,407	459,141	814,266	899,513	187,045	712,469	1,572,817	263,924	1,308,893	639,594	147,444	492,151	35-39
40-49	9,001,103	3,083,678	5,917,424	1,257,052	2,139,227	752,450	1,386,777	1,822,283	376,762	1,445,522	2,709,649	451,388	2,258,260	1,072,891	246,026	826,865	40-49
50-59	6,200,715	2,012,834	4,187,881	761,720	1,449,037	490,566	958,470	1,239,591	258,403	981,188	2,026,591	336,841	1,689,750	723,777	165,305	558,473	50-59
60 ขึ้นไป	6,454,066	2,009,908	4,444,158	672,883	1,661,145	543,040	1,118,105	1,358,364	286,327	1,072,037	1,981,464	329,391	1,652,074	780,210	178,268	601,942	60 and over
ผู้ย้ายถิ่น	4,087,335	1,432,814	2,654,521	260,049	1,164,499	499,443	665,056	794,950	199,348	595,602	1,354,905	285,814	1,069,091	512,932	188,159	324,772	Migrants
0-14	507,043	187,891	319,152	19,167	167,095	67,657	99,438	92,945	27,797	65,147	139,094	38,988	100,106	88,742	34,282	54,460	0-14
15-19	480,221	208,101	272,120	60,276	113,266	51,581	61,685	104,909	25,421	79,488	132,337	41,680	90,658	69,433	29,143	40,290	15-19
20-24	1,051,566	344,668	706,888	68,727	246,923	113,817	133,106	200,551	46,582	153,969	407,392	74,725	332,667	127,963	40,817	87,147	20-24
25-29	726,101	243,999	482,102	41,009	193,671	79,184	114,487	147,798	39,081	108,717	265,546	54,234	211,312	78,077	30,492	47,586	25-29
30-34	441,685	152,281	289,404	24,368	152,882	63,719	89,162	72,844	21,360	51,484	141,646	26,576	115,070	49,946	16,258	33,688	30-34
35-39	317,914	110,040	207,874	17,716	103,331	47,423	55,908	54,083	13,573	40,510	108,231	18,136	90,096	34,553	13,193	21,361	35-39
40-49	346,798	112,828	233,971	17,974	104,600	44,271	60,329	77,979	17,016	60,963	106,724	20,187	86,537	39,522	13,379	26,142	40-49
50-59	147,531	50,850	96,681	7,259	51,931	22,245	29,686	30,204	5,784	24,420	40,853	8,129	32,724	17,284	7,433	9,851	50-59
60 ขึ้นไป	68,484	22,156	46,329	3,554	30,800	9,546	21,255	13,638	2,734	10,904	13,082	3,160	9,922	7,411	3,163	4,248	60 and over

ตาราง 1 จำนวนประชากร จำแนกตามสถานภาพการย้ายถิ่น หมวดอายุ เพศ ภาคและเขตการปกครองที่อยู่ปัจจุบัน (ต่อ)

TABLE 1 PERSON CLASSIFIED BY MIGRATION STATUS, AGE GROUP, SEX, PRESENT REGION AND PRESENT AREA (Contd.)

สถานภาพการย้ายถิ่น หมวดอายุ	ภาคและเขตการปกครองที่อยู่ปัจจุบัน Present region and Present Area																Migration Status Age Group
	พระราชอาณาจักร Whole Kingdom			กรุงเทพฯ	ภาคกลาง Central Region			ภาคเหนือ Northern Region			ภาคตะวันออกเฉียงเหนือ Northeastern Region			ภาคใต้ Southern Region			
	รวม	ในเขตฯ	นอกเขตฯ	Bangkok	รวม	ในเขตฯ	นอกเขตฯ	รวม	ในเขตฯ	นอกเขตฯ	รวม	ในเขตฯ	นอกเขตฯ	รวม	ในเขตฯ	นอกเขตฯ	
	Total	Municipal	Non-municipal		Total	Municipal	Non-municipal	Total	Municipal	Non-municipal	Total	Municipal	Non-municipal	Total	Municipal	Non-municipal	
ผู้ไม่ย้ายถิ่น	61,143,766	19,902,279	41,241,487	7,847,348	13,829,681	4,680,537	9,149,144	10,963,336	2,226,643	8,736,693	20,329,091	3,348,832	16,980,259	8,174,310	1,798,919	6,375,392	Non-Migrants
0-14	15,231,185	4,420,887	10,810,298	1,398,538	3,149,063	1,040,791	2,108,272	2,462,848	490,534	1,972,314	5,696,704	934,661	4,762,043	2,524,032	566,362	1,967,669	0-14
15-19	5,042,911	1,562,278	3,480,632	603,766	1,063,630	353,364	710,267	875,094	173,506	701,587	1,800,905	285,261	1,515,644	699,515	146,381	553,135	15-19
20-24	4,706,630	1,617,937	3,088,694	740,354	1,035,660	337,752	697,908	790,392	156,540	633,852	1,555,668	259,062	1,296,606	584,556	124,229	460,327	20-24
25-29	5,075,934	1,794,840	3,281,095	828,256	1,159,140	404,792	754,348	829,571	163,213	666,358	1,657,819	271,322	1,386,497	601,148	127,257	473,891	25-29
30-34	5,136,278	1,847,899	3,288,380	840,942	1,190,034	422,126	767,908	861,583	173,421	688,162	1,596,364	266,595	1,329,769	647,356	144,815	502,541	30-34
35-39	4,857,756	1,737,851	3,119,905	772,623	1,170,075	411,717	758,358	845,430	173,472	671,959	1,464,586	245,788	1,218,798	605,041	134,251	470,790	35-39
40-49	8,654,304	2,970,851	5,683,454	1,239,078	2,034,627	708,179	1,326,448	1,744,305	359,746	1,384,559	2,602,925	431,202	2,171,723	1,033,369	232,646	800,723	40-49
50-59	6,053,184	1,961,984	4,091,200	754,461	1,397,106	468,322	928,784	1,209,387	252,619	956,769	1,985,737	328,711	1,657,026	706,493	157,872	548,621	50-59
60 ขึ้นไป	6,385,582	1,987,752	4,397,830	669,329	1,630,345	533,495	1,096,851	1,344,726	283,593	1,061,133	1,968,383	326,231	1,642,152	772,799	175,105	597,694	60 and over
<b>ชาย (รวม)</b>	<b>32,491,699</b>	<b>10,355,480</b>	<b>22,136,219</b>	<b>3,856,758</b>	<b>7,422,974</b>	<b>2,526,205</b>	<b>4,896,768</b>	<b>5,922,062</b>	<b>1,194,320</b>	<b>4,727,742</b>	<b>10,925,208</b>	<b>1,803,229</b>	<b>9,121,979</b>	<b>4,364,696</b>	<b>974,967</b>	<b>3,389,730</b>	<b>Male (Total)</b>
0-14	7,971,890	2,299,887	5,672,002	709,452	1,680,818	554,122	1,126,696	1,290,304	255,586	1,034,718	2,949,722	484,233	2,465,490	1,341,593	296,495	1,045,098	0-14
15-19	2,796,592	867,676	1,928,916	316,015	596,229	200,698	395,531	502,440	99,627	402,813	991,628	164,523	827,106	390,280	86,813	303,467	15-19
20-24	2,921,342	959,981	1,961,360	382,181	653,247	224,542	428,706	513,977	103,062	410,915	1,017,282	170,337	846,945	354,655	79,860	274,795	20-24
25-29	2,951,744	996,779	1,954,965	408,844	687,367	240,301	447,067	516,027	104,590	411,437	1,004,762	167,370	837,392	334,745	75,675	259,070	25-29
30-34	2,841,223	974,076	1,867,147	401,931	678,716	239,929	438,788	502,689	102,547	400,142	907,711	150,636	757,075	350,177	79,034	271,143	30-34
35-39	2,602,164	902,749	1,699,415	376,255	641,732	227,424	414,309	457,223	92,978	364,245	798,068	131,879	666,189	328,887	74,214	254,673	35-39
40-49	4,447,443	1,495,355	2,952,088	603,391	1,046,303	365,608	680,696	896,097	181,261	714,837	1,360,441	223,615	1,136,826	541,210	121,481	419,730	40-49
50-59	3,011,245	960,636	2,050,609	361,440	692,677	232,674	460,004	609,351	124,190	485,161	990,422	162,523	827,899	357,355	79,810	277,545	50-59
60 ขึ้นไป	2,948,057	898,339	2,049,718	297,250	745,882	240,909	504,974	633,955	130,480	503,476	905,173	148,115	757,059	365,796	81,586	284,210	60 and over

ตาราง 1 จำนวนประชากร จำแนกตามสถานภาพการย้ายถิ่น หมวดอายุ เพศ ภาคและเขตการปกครองที่อยู่ปัจจุบัน (ต่อ)

TABLE 1 PERSON CLASSIFIED BY MIGRATION STATUS, AGE GROUP, SEX, PRESENT REGION AND PRESENT AREA (Contd.)

สถานภาพการย้ายถิ่น หมวดอายุ	ภาคและเขตการปกครองที่อยู่ปัจจุบัน Present region and Present Area																Migration Status Age Group
	ทั่วราชอาณาจักร Whole Kingdom			กรุงเทพฯ	ภาคกลาง Central Region			ภาคเหนือ Northern Region			ภาคตะวันออกเฉียงเหนือ Northeastern Region			ภาคใต้ Southern Region			
	รวม	ในเขตฯ	นอกเขตฯ	Bangkok	รวม	ในเขตฯ	นอกเขตฯ	รวม	ในเขตฯ	นอกเขตฯ	รวม	ในเขตฯ	นอกเขตฯ	รวม	ในเขตฯ	นอกเขตฯ	
Total	Municipal	Non-municipal		Total	Municipal	Non-municipal	Total	Municipal	Non-municipal	Total	Municipal	Non-municipal	Total	Municipal	Non-municipal		
<b>ผู้ย้ายถิ่น (ชาย)</b>	<b>2,208,590</b>	<b>720,312</b>	<b>1,488,277</b>	<b>121,778</b>	<b>618,405</b>	<b>259,039</b>	<b>359,366</b>	<b>411,402</b>	<b>98,968</b>	<b>312,435</b>	<b>805,161</b>	<b>157,899</b>	<b>647,262</b>	<b>251,844</b>	<b>82,628</b>	<b>169,215</b>	<b>Migrants (Male)</b>
0-14	261,225	93,094	168,131	7,363	91,654	38,104	53,549	48,017	14,040	33,976	70,305	19,361	50,944	43,886	14,225	29,661	0-14
15-19	220,695	90,212	130,482	26,320	46,656	21,563	25,093	41,394	11,201	30,193	80,112	21,235	58,877	26,212	9,892	16,320	15-19
20-24	537,074	165,033	372,040	31,020	128,175	58,060	70,116	98,009	19,720	78,289	224,989	40,100	184,889	54,879	16,133	38,746	20-24
25-29	409,614	134,616	274,998	18,940	105,062	45,467	59,595	77,135	21,321	55,814	165,931	34,620	131,311	42,545	14,268	28,277	25-29
30-34	268,719	81,157	187,561	12,992	87,475	33,003	54,472	46,054	12,331	33,723	90,927	13,761	77,166	31,271	9,070	22,201	30-34
35-39	184,397	59,332	125,065	11,186	55,612	23,077	32,535	31,053	6,691	24,363	69,104	11,656	57,449	17,442	6,723	10,719	35-39
40-49	207,159	62,262	144,897	9,053	60,616	25,404	35,212	44,178	9,355	34,822	72,160	11,718	60,443	21,151	6,732	14,420	40-49
50-59	86,380	24,805	61,574	3,733	28,981	9,679	19,302	19,244	3,311	15,933	23,803	3,724	20,079	10,618	4,358	6,261	50-59
60 ขึ้นไป	33,329	9,801	23,528	1,169	14,175	4,681	9,493	6,318	998	5,320	7,829	1,725	6,104	3,839	1,228	2,611	60 and over
<b>ผู้ไม่ย้ายถิ่น (ชาย)</b>	<b>30,283,109</b>	<b>9,635,168</b>	<b>20,647,942</b>	<b>3,734,981</b>	<b>6,804,569</b>	<b>2,267,166</b>	<b>4,537,402</b>	<b>5,510,659</b>	<b>1,095,352</b>	<b>4,415,307</b>	<b>10,120,048</b>	<b>1,645,330</b>	<b>8,474,717</b>	<b>4,112,853</b>	<b>892,339</b>	<b>3,220,514</b>	<b>Non-Migrants (Male)</b>
0-14	7,710,665	2,206,794	5,503,871	702,089	1,589,165	516,018	1,073,147	1,242,287	241,545	1,000,742	2,879,417	464,872	2,414,545	1,297,707	282,270	1,015,437	0-14
15-19	2,575,897	777,463	1,798,434	289,695	549,573	179,134	370,438	461,046	88,426	372,620	911,516	143,288	768,229	364,067	76,920	287,147	15-19
20-24	2,384,268	794,948	1,589,320	351,161	525,072	166,482	358,590	415,968	83,342	332,626	792,292	130,237	662,055	299,775	63,727	236,049	20-24
25-29	2,542,131	862,163	1,679,967	389,904	582,306	194,834	387,472	438,892	83,269	355,622	838,830	132,750	706,080	292,200	61,407	230,792	25-29
30-34	2,572,504	892,919	1,679,585	388,938	591,242	206,926	384,316	456,634	90,216	366,418	816,784	136,875	679,909	318,906	69,964	248,942	30-34
35-39	2,417,767	843,417	1,574,350	365,069	586,121	204,347	381,774	426,170	86,287	339,882	728,963	120,223	608,740	311,445	67,491	243,954	35-39
40-49	4,240,285	1,433,094	2,807,191	594,338	985,687	340,204	645,483	851,920	171,906	680,014	1,288,281	211,897	1,076,384	520,059	114,749	405,310	40-49
50-59	2,924,866	935,831	1,989,034	357,707	663,697	222,995	440,702	590,106	120,879	469,227	966,619	158,799	807,821	346,737	75,452	271,284	50-59
60 ขึ้นไป	2,914,728	888,538	2,026,189	296,081	731,708	236,227	495,480	627,638	129,482	498,156	897,345	146,390	750,955	361,956	80,358	281,598	60 and over

ตาราง 1 จำนวนประชากร จำแนกตามสถานภาพการย้ายถิ่น หมวดอายุ เพศ ภาคและเขตการปกครองที่อยู่ปัจจุบัน (ต่อ)

TABLE 1 PERSON CLASSIFIED BY MIGRATION STATUS, AGE GROUP, SEX, PRESENT REGION AND PRESENT AREA (Contd.)

สถานภาพการย้ายถิ่น หมวดอายุ	ภาคและเขตการปกครองที่อยู่ปัจจุบัน Present region and Present Area																Migration Status Age Group
	ทั่วราชอาณาจักร Whole Kingdom			กรุงเทพฯ	ภาคกลาง Central Region			ภาคเหนือ Northern Region			ภาคตะวันออกเฉียงเหนือ Northeastern Region			ภาคใต้ Southern Region			
	รวม	ในเขตฯ	นอกเขตฯ	Bangkok	รวม	ในเขตฯ	นอกเขตฯ	รวม	ในเขตฯ	นอกเขตฯ	รวม	ในเขตฯ	นอกเขตฯ	รวม	ในเขตฯ	นอกเขตฯ	
	Total	Municipal	Non-municipal		Total	Municipal	Non-municipal	Total	Municipal	Non-municipal	Total	Municipal	Non-municipal	Total	Municipal	Non-municipal	
หญิง (รวม)	32,739,402	10,979,612	21,759,789	4,250,639	7,571,206	2,653,774	4,917,432	5,836,224	1,231,672	4,604,553	10,758,788	1,831,417	8,927,371	4,322,545	1,012,111	3,310,434	Female (Total)
0-14	7,766,339	2,308,890	5,457,448	708,253	1,635,340	554,325	1,081,014	1,265,489	262,746	1,002,743	2,886,076	489,417	2,396,659	1,271,181	294,150	977,031	0-14
15-19	2,726,540	902,704	1,823,837	348,027	580,668	204,247	376,421	477,564	99,301	378,263	941,613	162,418	779,196	378,669	88,711	289,958	15-19
20-24	2,836,845	1,002,623	1,834,222	426,901	629,335	227,027	402,309	476,966	100,060	376,906	945,779	163,450	782,329	357,865	85,186	272,679	20-24
25-29	2,850,292	1,042,060	1,808,232	460,421	665,443	243,675	421,769	461,343	97,704	363,639	918,603	158,186	760,418	344,481	82,074	262,407	25-29
30-34	2,736,741	1,026,104	1,710,637	463,380	664,199	245,917	418,283	431,738	92,234	339,504	830,299	142,535	687,765	347,125	82,039	265,086	30-34
35-39	2,573,506	945,142	1,628,364	414,084	631,674	231,717	399,958	442,291	94,067	348,224	774,749	132,045	642,705	310,708	73,230	237,478	35-39
40-49	4,553,659	1,588,323	2,965,337	653,661	1,092,924	386,843	706,081	926,186	195,501	730,685	1,349,208	227,774	1,121,434	531,681	124,545	407,136	40-49
50-59	3,189,470	1,052,198	2,137,272	400,280	756,359	257,893	498,467	630,240	134,213	496,028	1,036,168	174,318	861,850	366,423	85,495	280,928	50-59
60 ขึ้นไป	3,506,010	1,111,569	2,394,441	375,633	915,263	302,132	613,131	724,408	155,847	568,561	1,076,291	181,276	895,015	414,415	96,682	317,733	60 and over
ผู้ย้ายถิ่น (หญิง)	1,878,745	712,501	1,166,244	138,271	546,094	240,404	305,691	383,548	100,380	283,167	549,744	127,915	421,829	261,088	105,531	155,557	Migrants (Female)
0-14	245,818	94,797	151,021	11,804	75,441	29,552	45,889	44,928	13,757	31,171	68,789	19,627	49,162	44,856	20,057	24,799	0-14
15-19	259,526	117,888	141,638	33,956	66,610	30,017	36,592	63,515	14,220	49,295	52,225	20,444	31,781	43,221	19,251	23,970	15-19
20-24	514,483	179,634	334,848	37,707	118,747	55,757	62,990	102,542	26,862	75,679	182,403	34,625	147,778	73,084	24,683	48,401	20-24
25-29	316,488	109,383	207,105	22,069	88,609	33,717	54,893	70,663	17,760	52,903	99,614	19,614	80,001	35,532	16,224	19,308	25-29
30-34	172,967	71,124	101,843	11,376	65,407	30,717	34,690	26,789	9,029	17,761	50,719	12,815	37,904	18,675	7,188	11,487	30-34
35-39	133,517	50,708	82,809	6,529	47,720	24,346	23,373	23,030	6,883	16,147	39,127	6,480	32,647	17,112	6,470	10,642	35-39
40-49	139,640	50,566	89,074	8,921	43,984	18,867	25,117	33,801	7,661	26,140	34,564	8,469	26,094	18,370	6,648	11,723	40-49
50-59	61,151	26,045	35,106	3,525	22,950	12,566	10,385	10,959	2,473	8,486	17,050	4,405	12,645	6,666	3,076	3,591	50-59
60 ขึ้นไป	35,155	12,355	22,800	2,385	16,625	4,864	11,761	7,320	1,735	5,584	5,253	1,435	3,818	3,572	1,935	1,637	60 and over

ตาราง 1 จำนวนประชากร จำแนกตามสถานภาพการย้ายถิ่น หมวดอายุ เพศ ภาคและเขตการปกครองที่อยู่ปัจจุบัน (ต่อ)

TABLE 1 PERSON CLASSIFIED BY MIGRATION STATUS, AGE GROUP, SEX, PRESENT REGION AND PRESENT AREA (Contd.)

สถานภาพการย้ายถิ่น หมวดอายุ	ภาคและเขตการปกครองที่อยู่ปัจจุบัน Present region and Present Area																Migration Status Age Group
	ทั่วราชอาณาจักร Whole Kingdom			กรุงเทพฯ	ภาคกลาง Central Region			ภาคเหนือ Northern Region			ภาคตะวันออกเฉียงเหนือ Northeastern Region			ภาคใต้ Southern Region			
	รวม	ในเขตฯ	นอกเขตฯ	Bangkok	รวม	ในเขตฯ	นอกเขตฯ	รวม	ในเขตฯ	นอกเขตฯ	รวม	ในเขตฯ	นอกเขตฯ	รวม	ในเขตฯ	นอกเขตฯ	
	Total	Municipal	Non-municipal		Total	Municipal	Non-municipal	Total	Municipal	Non-municipal	Total	Municipal	Non-municipal	Total	Municipal	Non-municipal	
ผู้ไม่ย้ายถิ่น (หญิง)	30,860,657	10,267,111	20,593,545	4,112,367	7,025,112	2,413,370	4,611,741	5,452,677	1,131,291	4,321,385	10,209,044	1,703,502	8,505,541	4,061,457	906,580	3,154,877	Non-Migrants (Female)
0-14	7,520,520	2,214,093	5,306,427	696,449	1,559,898	524,773	1,035,125	1,220,561	248,989	971,572	2,817,287	469,789	2,347,498	1,226,325	274,093	952,232	0-14
15-19	2,467,014	784,815	1,682,199	314,071	514,058	174,229	339,829	414,048	85,081	328,968	889,388	141,973	747,415	335,448	69,460	265,988	15-19
20-24	2,322,363	822,989	1,499,374	389,194	510,588	171,270	339,318	374,424	73,198	301,227	763,376	128,825	634,551	284,781	60,503	224,278	20-24
25-29	2,533,804	932,677	1,601,127	438,353	576,834	209,958	366,876	390,680	79,944	310,736	818,989	138,572	680,417	308,948	65,850	243,099	25-29
30-34	2,563,774	954,980	1,608,794	452,004	598,792	215,200	383,592	404,948	83,205	321,743	779,580	129,720	649,860	328,450	74,851	253,599	30-34
35-39	2,439,989	894,434	1,545,554	407,554	583,955	207,371	376,584	419,261	87,184	332,077	735,622	125,565	610,058	293,596	66,760	226,836	35-39
40-49	4,414,020	1,537,757	2,876,263	644,740	1,048,940	367,975	680,965	892,385	187,840	704,545	1,314,644	219,304	1,095,340	513,310	117,897	395,413	40-49
50-59	3,128,319	1,026,153	2,102,166	396,755	733,409	245,327	488,082	619,281	131,740	487,541	1,019,118	169,912	849,206	359,757	82,419	277,337	50-59
60 ขึ้นไป	3,470,855	1,099,214	2,371,641	373,248	898,638	297,267	601,370	717,088	154,111	562,977	1,071,038	179,841	891,198	410,843	94,747	316,096	60 and over

ตาราง 2 จำนวนประชากร จำแนกตามสถานภาพการย้ายถิ่น ความเกี่ยวข้องกับหัวหน้าครัวเรือน เพศ ภาคและเขตการปกครองที่อยู่ปัจจุบัน

TABLE 2 PERSON CLASSIFIED BY MIGRATION STATUS, RELATIONSHIP TO THE HEAD OF HOUSEHOLD, SEX, PRESENT REGION AND PRESENT AREA

สถานภาพการย้ายถิ่น ความเกี่ยวข้องกับ หัวหน้าครัวเรือน	ภาคและเขตการปกครองที่อยู่ปัจจุบัน Present region and Present Area																Migration Status Relationship to the head of household
	ทั่วราชอาณาจักร Whole Kingdom			กรุงเทพฯ	ภาคกลาง Central Region			ภาคเหนือ Northern Region			ภาคตะวันออกเฉียงเหนือ Northeastern Region			ภาคใต้ Southern Region			
	รวม	ในเขตฯ	นอกเขตฯ	Bangkok	รวม	ในเขตฯ	นอกเขตฯ	รวม	ในเขตฯ	นอกเขตฯ	รวม	ในเขตฯ	นอกเขตฯ	รวม	ในเขตฯ	นอกเขตฯ	
	Total	Municipal	Non-municipal		Total	Municipal	Non-municipal	Total	Municipal	Non-municipal	Total	Municipal	Non-municipal	Total	Municipal	Non-municipal	
ยอดรวม	65,231,101	21,335,092	43,896,008	8,107,397	14,994,180	5,179,979	9,814,200	11,758,286	2,425,991	9,332,295	21,683,996	3,634,647	18,049,350	8,687,242	1,987,078	6,700,164	Total
หัวหน้าครัวเรือน	17,600,123	6,195,177	11,404,946	2,391,223	4,360,766	1,599,208	2,761,557	3,447,613	741,656	2,705,957	5,238,585	936,522	4,302,064	2,161,937	526,569	1,635,368	Head
ภรรยาหรือสามี	11,223,589	3,594,506	7,629,083	1,428,911	2,633,658	909,961	1,723,697	2,181,005	414,386	1,766,620	3,469,628	538,578	2,931,050	1,510,386	302,670	1,207,716	Spouse
บุตรที่ยังไม่สมรส	17,921,968	5,785,607	12,136,362	2,227,867	3,776,666	1,289,918	2,486,747	2,913,805	579,623	2,334,182	5,907,360	1,012,164	4,895,196	3,096,271	676,035	2,420,236	Unmarried Child
บุตรที่สมรสแล้ว	3,754,663	823,433	2,931,231	235,816	813,159	196,703	616,456	720,850	121,963	598,888	1,596,909	201,146	1,395,763	387,930	67,805	320,125	Married Child
บุตรชาย บุตรสะใภ้	2,701,123	584,353	2,116,770	171,985	563,703	136,989	426,715	502,470	83,324	419,146	1,176,507	145,779	1,030,728	286,457	46,276	240,181	In - Law
บุตรของบุตร	6,477,732	1,522,947	4,954,784	357,170	1,327,540	356,729	970,811	1,117,761	218,842	898,919	2,969,502	439,678	2,529,824	705,759	150,529	555,230	Grand Children
พ่อ แม่ พ่อตา แม่ยาย	1,234,106	440,042	794,064	162,933	329,214	125,168	204,046	228,878	54,962	173,915	394,531	66,693	327,838	118,551	30,286	88,265	Parent
ญาติอื่นๆ	3,407,433	1,791,075	1,616,358	836,852	996,079	470,873	525,206	485,641	145,749	339,892	786,689	211,346	575,342	302,171	126,254	175,917	Other relative
ผู้อาศัยและคนรับใช้	546,413	381,817	164,596	203,736	117,910	58,557	59,353	75,818	37,529	38,289	90,592	48,767	41,825	58,357	33,228	25,129	Others
สมาชิกครัวเรือนพิเศษ	363,948	216,135	147,814	90,903	75,485	35,873	39,612	84,445	27,958	56,486	53,693	33,974	19,719	59,423	27,426	31,996	Member of Special Household
<b>ผู้ย้ายถิ่น</b>	<b>4,087,335</b>	<b>1,432,814</b>	<b>2,654,521</b>	<b>260,049</b>	<b>1,164,499</b>	<b>499,443</b>	<b>665,056</b>	<b>794,950</b>	<b>199,348</b>	<b>595,602</b>	<b>1,354,905</b>	<b>285,814</b>	<b>1,069,091</b>	<b>512,932</b>	<b>188,159</b>	<b>324,772</b>	<b>Migrants</b>
หัวหน้าครัวเรือน	1,030,234	448,977	581,257	87,458	361,378	173,034	188,345	192,838	59,769	133,069	270,020	73,166	196,854	118,540	55,551	62,989	Head
ภรรยาหรือสามี	561,791	216,082	345,708	36,182	216,422	98,751	117,671	101,629	25,019	76,610	133,324	29,555	103,769	74,234	26,575	47,658	Spouse
บุตรที่ยังไม่สมรส	746,961	220,151	526,811	23,368	176,876	72,472	104,404	135,156	31,340	103,816	310,175	53,702	256,473	101,387	39,269	62,119	Unmarried Child
บุตรที่สมรสแล้ว	307,033	40,179	266,855	-	37,651	7,135	30,516	69,322	9,162	60,159	174,382	20,621	153,761	25,679	3,260	22,418	Married Child
บุตรชาย บุตรสะใภ้	459,130	65,693	393,436	-	77,861	15,999	61,862	96,449	15,837	80,613	226,193	25,861	200,333	58,626	7,997	50,629	In - Law
บุตรของบุตร	218,473	40,458	178,015	1,130	35,597	7,806	27,791	50,354	9,242	41,112	105,010	15,408	89,602	26,380	6,871	19,510	Grand Children
พ่อ แม่ พ่อตา แม่ยาย	43,710	15,842	27,869	3,599	22,526	7,401	15,125	6,584	1,552	5,033	6,926	1,648	5,277	4,075	1,642	2,433	Parent
ญาติอื่นๆ	432,802	217,825	214,977	51,044	173,785	82,359	91,426	71,344	24,219	47,124	84,900	32,755	52,145	51,729	27,448	24,281	Other relative
ผู้อาศัยและคนรับใช้	164,240	113,892	50,348	43,421	45,682	23,914	21,768	27,898	15,062	12,837	26,722	19,093	7,629	20,517	12,403	8,114	Others
สมาชิกครัวเรือนพิเศษ	122,961	53,715	69,246	13,848	16,721	10,572	6,148	43,376	8,146	35,230	17,252	14,005	3,246	31,765	7,143	24,622	Member of Special Household

ตาราง 2 จำนวนประชากร จำแนกตามสถานภาพการย้ายถิ่น ความเกี่ยวข้องกับหัวหน้าครัวเรือน เพศ ภาคและเขตการปกครองที่อยู่ปัจจุบัน (ต่อ)

TABLE 2 PERSON CLASSIFIED BY MIGRATION STATUS, RELATIONSHIP TO THE HEAD OF HOUSEHOLD, SEX, PRESENT REGION AND PRESENT AREA (Contd.)

สถานภาพการย้ายถิ่น ความเกี่ยวข้องกับ หัวหน้าครัวเรือน	ภาคและเขตการปกครองที่อยู่ปัจจุบัน Present region and Present Area																Migration Status Relationship to the head of household
	ทั่วราชอาณาจักร Whole Kingdom			กรุงเทพฯ	ภาคกลาง Central Region			ภาคเหนือ Northern Region			ภาคตะวันออกเฉียงเหนือ Northeastern Region			ภาคใต้ Southern Region			
	รวม	ในเขตฯ	นอกเขตฯ	Bangkok	รวม	ในเขตฯ	นอกเขตฯ	รวม	ในเขตฯ	นอกเขตฯ	รวม	ในเขตฯ	นอกเขตฯ	รวม	ในเขตฯ	นอกเขตฯ	
	Total	Municipal	Non-municipal		Total	Municipal	Non-municipal	Total	Municipal	Non-municipal	Total	Municipal	Non-municipal	Total	Municipal	Non-municipal	
ผู้ย้ายถิ่น	61,143,766	19,902,279	41,241,487	7,847,348	13,829,681	4,680,537	9,149,144	10,963,336	2,226,643	8,736,693	20,329,091	3,348,832	16,980,259	8,174,310	1,798,919	6,375,392	Non-Migrant
หัวหน้าครัวเรือน	16,569,889	5,746,200	10,823,689	2,303,765	3,999,387	1,426,175	2,573,212	3,254,775	681,887	2,572,888	4,968,565	863,356	4,105,209	2,043,397	471,018	1,572,379	Head
ภรรยาหรือสามี	10,661,798	3,378,423	7,283,375	1,392,729	2,417,236	811,210	1,606,026	2,079,377	389,367	1,690,010	3,336,304	509,023	2,827,281	1,436,153	276,095	1,160,058	Spouse
บุตรที่ยังไม่สมรส	17,175,007	5,565,456	11,609,551	2,204,499	3,599,790	1,217,446	2,382,343	2,778,650	548,283	2,230,367	5,597,185	958,462	4,638,723	2,994,883	636,766	2,358,117	Unmarried Child
บุตรที่สมรสแล้ว	3,447,630	783,254	2,664,376	235,816	775,508	189,568	585,940	651,528	112,800	538,728	1,422,527	180,525	1,242,001	362,251	64,544	297,707	Married Child
บุตรชาย บุตรสะใภ้	2,241,994	518,660	1,723,334	171,985	485,842	120,989	364,853	406,021	67,488	338,533	950,314	119,918	830,396	227,831	38,280	189,552	In - Law
บุตรของบุตร	6,259,259	1,482,490	4,776,769	356,039	1,291,943	348,923	943,020	1,067,406	209,599	857,807	2,864,492	424,270	2,440,221	679,379	143,658	535,720	Grand Children
พ่อ แม่ พ่อตา แม่ยาย	1,190,396	424,201	766,195	159,334	306,688	117,767	188,920	222,293	53,410	168,883	387,605	65,044	322,561	114,476	28,644	85,832	Parent
ญาติอื่นๆ	2,974,631	1,573,249	1,401,382	785,809	822,294	388,515	433,780	414,297	121,529	292,768	701,789	178,591	523,197	250,442	98,805	151,637	Other relative
ผู้อาศัยและคนรับใช้	382,174	267,925	114,248	160,316	72,228	34,643	37,585	47,920	22,468	25,452	63,870	29,673	34,196	37,840	20,825	17,015	Others
สมาชิกครัวเรือนพิเศษ	240,988	162,420	78,568	77,056	58,764	25,301	33,464	41,069	19,812	21,257	36,441	19,968	16,473	27,658	20,283	7,375	Member of Special Household
<b>ชาย (รวม)</b>	<b>32,491,699</b>	<b>10,355,480</b>	<b>22,136,219</b>	<b>3,856,758</b>	<b>7,422,974</b>	<b>2,526,205</b>	<b>4,896,768</b>	<b>5,922,062</b>	<b>1,194,320</b>	<b>4,727,742</b>	<b>10,925,208</b>	<b>1,803,229</b>	<b>9,121,979</b>	<b>4,364,696</b>	<b>974,967</b>	<b>3,389,730</b>	<b>Male (Total)</b>
หัวหน้าครัวเรือน	12,623,713	4,275,758	8,347,955	1,685,829	2,887,597	1,039,323	1,848,273	2,544,940	516,694	2,028,246	3,870,583	663,548	3,207,035	1,634,765	370,365	1,264,400	Head
ภรรยาหรือสามี	1,287,643	465,851	821,792	156,703	505,777	180,416	325,361	191,662	48,527	143,136	291,926	50,268	241,659	141,574	29,938	111,636	Spouse
บุตรที่ยังไม่สมรส	9,841,816	3,004,927	6,836,889	1,130,442	2,017,730	666,362	1,351,368	1,667,669	307,566	1,360,103	3,338,349	538,495	2,799,854	1,687,626	362,062	1,325,564	Unmarried Child
บุตรที่สมรสแล้ว	1,408,586	369,914	1,038,672	115,378	375,725	88,114	287,611	309,206	56,695	252,511	448,230	76,519	371,710	160,048	33,208	126,839	Married Child
บุตรชาย บุตรสะใภ้	1,607,117	288,712	1,318,404	70,579	288,274	67,926	220,347	286,368	42,201	244,168	815,255	86,971	728,284	146,641	21,035	125,606	In - Law
บุตรของบุตร	3,333,618	762,807	2,570,811	175,668	679,893	180,921	498,971	562,393	111,543	450,851	1,548,948	223,625	1,325,323	366,716	71,049	295,666	Grand Children
พ่อ แม่ พ่อตา แม่ยาย	336,489	115,232	221,257	41,295	92,529	34,548	57,981	58,754	13,883	44,872	114,346	17,816	96,530	29,564	7,690	21,874	Parent
ญาติอื่นๆ	1,655,705	825,274	830,431	370,742	479,019	220,208	258,811	237,684	71,844	165,841	420,591	106,568	314,023	147,670	55,914	91,756	Other relative
ผู้อาศัยและคนรับใช้	245,104	152,815	92,290	70,779	60,039	26,977	33,061	31,647	15,616	16,031	49,710	21,110	28,601	32,929	18,332	14,597	Others
สมาชิกครัวเรือนพิเศษ	151,909	94,189	57,720	39,344	36,393	21,410	14,983	31,736	9,752	21,985	27,271	18,310	8,961	17,165	5,374	11,791	Member of Special Household



ตาราง 2 จำนวนประชากร จำแนกตามสถานภาพการย้ายถิ่น ความเกี่ยวข้องกับหัวหน้าครัวเรือน เพศ ภาคและเขตการปกครองที่อยู่ปัจจุบัน (ต่อ)

TABLE 2 PERSON CLASSIFIED BY MIGRATION STATUS, RELATIONSHIP TO THE HEAD OF HOUSEHOLD, SEX, PRESENT REGION AND PRESENT AREA (Contd.)

สถานภาพการย้ายถิ่น ความเกี่ยวข้องกับ หัวหน้าครัวเรือน	ภาคและเขตการปกครองที่อยู่ปัจจุบัน Present region and Present Area																Migration Status Relationship to the head of household
	ทั่วราชอาณาจักร Whole Kingdom			กรุงเทพฯ Bangkok	ภาคกลาง Central Region			ภาคเหนือ Northern Region			ภาคตะวันออกเฉียงเหนือ Northeastern Region			ภาคใต้ Southern Region			
	รวม	ในเขตฯ	นอกเขตฯ	รวม	ในเขตฯ	นอกเขตฯ	รวม	ในเขตฯ	นอกเขตฯ	รวม	ในเขตฯ	นอกเขตฯ	รวม	ในเขตฯ	นอกเขตฯ		
	Total	Municipal	Non-municipal	Total	Municipal	Non-municipal	Total	Municipal	Non-municipal	Total	Municipal	Non-municipal	Total	Municipal	Non-municipal		
<b>ผู้ย้ายถิ่น (ชาย)</b>	<b>2,208,590</b>	<b>720,312</b>	<b>1,488,277</b>	<b>121,778</b>	<b>618,405</b>	<b>259,039</b>	<b>359,366</b>	<b>411,402</b>	<b>98,968</b>	<b>312,435</b>	<b>805,161</b>	<b>157,899</b>	<b>647,262</b>	<b>251,844</b>	<b>82,628</b>	<b>169,215</b>	<b>Migrants (Male)</b>
หัวหน้าครัวเรือน	775,834	317,888	457,946	63,489	273,019	123,334	149,685	139,726	39,417	100,309	211,513	54,472	157,041	88,086	37,175	50,911	Head
ภรรยาหรือสามี	89,497	23,521	65,976	-	29,977	13,580	16,397	19,118	4,592	14,526	28,834	3,171	25,663	11,568	2,178	9,390	Spouse
บุตรที่ยังไม่สมรส	451,117	121,002	330,115	10,208	99,826	42,398	57,428	77,291	17,963	59,329	209,276	32,171	177,105	54,516	18,263	36,253	Unmarried Child
บุตรที่สมรสแล้ว	124,405	17,335	107,070	-	15,740	2,190	13,550	29,239	4,915	24,324	66,822	8,448	58,374	12,604	1,782	10,822	Married Child
บุตรชย บุตรสะใภ้	261,901	31,031	230,870	-	41,337	7,473	33,863	45,722	6,339	39,384	150,669	14,963	135,705	24,174	2,256	21,918	In - Law
บุตรของบุตร	117,050	20,539	96,512	1,130	13,525	3,642	9,884	26,453	4,815	21,638	60,985	8,044	52,941	14,956	2,907	12,049	Grand Children
พ่อ แม่ พ่อตา แม่ยาย	14,488	4,686	9,802	734	8,947	2,891	6,056	1,492	500	992	2,340	410	1,930	975	150	824	Parent
ญาติอื่นๆ	239,636	109,453	130,183	26,649	96,937	43,728	53,209	45,186	11,285	33,901	47,226	16,760	30,467	23,637	11,031	12,606	Other relative
ผู้อาศัยและคนรับใช้	86,636	53,085	33,551	16,760	28,633	12,674	15,960	12,138	6,317	5,821	17,804	11,324	6,481	11,299	6,010	5,289	Others
สมาชิกครัวเรือนพิเศษ	48,025	21,772	26,253	2,807	10,462	7,129	3,333	15,036	2,824	12,212	9,691	8,136	1,555	10,029	876	9,154	Member of Special Household
<b>ผู้ไม่ย้ายถิ่น (ชาย)</b>	<b>30,283,109</b>	<b>9,635,168</b>	<b>20,647,942</b>	<b>3,734,981</b>	<b>6,804,569</b>	<b>2,267,166</b>	<b>4,537,402</b>	<b>5,510,659</b>	<b>1,095,352</b>	<b>4,415,307</b>	<b>10,120,048</b>	<b>1,645,330</b>	<b>8,474,717</b>	<b>4,112,853</b>	<b>892,339</b>	<b>3,220,514</b>	<b>Non-Migrants (Male)</b>
หัวหน้าครัวเรือน	11,847,879	3,957,870	7,890,009	1,622,339	2,614,577	915,989	1,698,588	2,405,214	477,277	1,927,937	3,659,070	609,075	3,049,995	1,546,678	333,190	1,213,489	Head
ภรรยาหรือสามี	1,198,146	442,330	755,816	156,703	475,799	166,836	308,964	172,544	43,935	128,610	263,092	47,096	215,996	130,006	27,759	102,247	Spouse
บุตรที่ยังไม่สมรส	9,390,699	2,883,925	6,506,774	1,120,233	1,917,904	623,964	1,293,940	1,590,378	289,604	1,300,774	3,129,074	506,325	2,622,749	1,633,110	343,799	1,289,311	Unmarried Child
บุตรที่สมรสแล้ว	1,284,181	352,579	931,601	115,378	359,985	85,924	274,061	279,967	51,780	228,187	381,407	68,071	313,336	147,444	31,426	116,018	Married Child
บุตรชย บุตรสะใภ้	1,345,215	257,681	1,087,534	70,579	246,937	60,453	186,484	240,646	35,862	204,784	664,586	72,007	592,578	122,467	18,779	103,688	In - Law
บุตรของบุตร	3,216,567	742,268	2,474,299	174,538	666,367	177,280	489,088	535,940	106,727	429,213	1,487,963	215,581	1,272,382	351,759	68,142	283,617	Grand Children
พ่อ แม่ พ่อตา แม่ยาย	322,001	110,547	211,454	40,561	83,582	31,657	51,925	57,263	13,382	43,880	112,006	17,406	94,600	28,589	7,539	21,050	Parent
ญาติอื่นๆ	1,416,069	715,821	700,248	344,093	382,081	176,480	205,602	192,498	60,558	131,940	373,364	89,808	283,556	124,033	44,883	79,150	Other relative
ผู้อาศัยและคนรับใช้	158,468	99,729	58,739	54,019	31,405	14,304	17,102	19,509	9,299	10,210	31,906	9,786	22,120	21,630	12,322	9,308	Others
สมาชิกครัวเรือนพิเศษ	103,884	72,418	31,466	36,537	25,930	14,280	11,650	16,701	6,928	9,773	17,580	10,174	7,405	7,136	4,499	2,638	Member of Special Household

ตาราง 2 จำนวนประชากร จำแนกตามสถานภาพการย้ายถิ่น ความเกี่ยวข้องกับหัวหน้าครัวเรือน เพศ ภาคและเขตการปกครองที่อยู่ปัจจุบัน (ต่อ)

TABLE 2 PERSON CLASSIFIED BY MIGRATION STATUS, RELATIONSHIP TO THE HEAD OF HOUSEHOLD, SEX, PRESENT REGION AND PRESENT AREA (Contd.)

สถานภาพการย้ายถิ่น ความเกี่ยวข้องกับ หัวหน้าครัวเรือน	ภาคและเขตการปกครองที่อยู่ปัจจุบัน Present region and Present Area																	Migration Status Relationship to the head of household
	ทั่วราชอาณาจักร Whole Kingdom			กรุงเทพฯ	ภาคกลาง Central Region			ภาคเหนือ Northern Region			ภาคตะวันออกเฉียงเหนือ Northeastern Region			ภาคใต้ Southern Region				
	รวม	ในเขตฯ	นอกเขตฯ	Bangkok	รวม	ในเขตฯ	นอกเขตฯ	รวม	ในเขตฯ	นอกเขตฯ	รวม	ในเขตฯ	นอกเขตฯ	รวม	ในเขตฯ	นอกเขตฯ		
	Total	Municipal	Non-municipal		Total	Municipal	Non-municipal	Total	Municipal	Non-municipal	Total	Municipal	Non-municipal	Total	Municipal	Non-municipal		
<b>หญิง (รวม)</b>	<b>32,739,402</b>	<b>10,979,612</b>	<b>21,759,789</b>	<b>4,250,639</b>	<b>7,571,206</b>	<b>2,653,774</b>	<b>4,917,432</b>	<b>5,836,224</b>	<b>1,231,672</b>	<b>4,604,553</b>	<b>10,758,788</b>	<b>1,831,417</b>	<b>8,927,371</b>	<b>4,322,545</b>	<b>1,012,111</b>	<b>3,310,434</b>	<b>Female (Total)</b>	
หัวหน้าครัวเรือน	4,976,410	1,919,419	3,056,991	705,394	1,473,169	559,885	913,284	902,673	224,962	677,711	1,368,003	272,974	1,095,029	527,172	156,204	370,968	Head	
ภรรยาหรือสามี	9,935,947	3,128,655	6,807,292	1,272,208	2,127,881	729,545	1,398,336	1,989,343	365,859	1,623,484	3,177,702	488,311	2,689,391	1,368,812	272,732	1,096,080	Spouse	
บุตรที่ยังไม่สมรส	8,080,153	2,780,679	5,299,473	1,097,425	1,758,936	623,557	1,135,379	1,246,136	272,057	974,079	2,569,010	473,668	2,095,342	1,408,645	313,972	1,094,673	Unmarried Child	
บุตรที่สมรสแล้ว	2,346,078	453,518	1,892,559	120,439	437,434	108,589	328,844	411,644	65,267	346,377	1,148,679	124,627	1,024,052	227,882	34,596	193,286	Married Child	
บุตรชาย บุตรสะใภ้	1,094,007	295,641	798,366	101,406	275,430	69,062	206,367	216,102	41,123	174,979	361,253	58,808	302,444	139,817	25,241	114,575	In - Law	
บุตรของบุตร	3,144,114	760,141	2,383,973	181,502	647,648	175,808	471,840	555,367	107,299	448,069	1,420,554	216,053	1,204,501	339,044	79,480	259,564	Grand Children	
พ่อ แม่ พ่อตา แม่ยาย	897,617	324,810	572,807	121,638	236,685	90,620	146,064	170,123	41,080	129,044	280,185	48,876	231,308	88,987	22,596	66,391	Parent	
ญาติอื่นๆ	1,751,728	965,800	785,927	466,111	517,061	250,665	266,395	247,957	73,905	174,052	366,098	104,779	261,319	154,501	70,340	84,161	Other relative	
ผู้อาศัยและคนรับใช้	301,309	229,003	72,306	132,957	57,871	31,579	26,292	44,171	21,913	22,258	40,882	27,657	13,225	25,428	14,896	10,532	Others	
สมาชิกครัวเรือนพิเศษ	212,039	121,945	90,094	51,559	39,092	14,463	24,629	52,708	18,207	34,502	26,422	15,664	10,758	42,257	22,052	20,205	Member of Special Household	
<b>ผู้ย้ายถิ่น (หญิง)</b>	<b>1,878,745</b>	<b>712,501</b>	<b>1,166,244</b>	<b>138,271</b>	<b>546,094</b>	<b>240,404</b>	<b>305,691</b>	<b>383,548</b>	<b>100,380</b>	<b>283,167</b>	<b>549,744</b>	<b>127,915</b>	<b>421,829</b>	<b>261,088</b>	<b>105,531</b>	<b>155,557</b>	<b>Migrants (Female)</b>	
หัวหน้าครัวเรือน	254,400	131,089	123,311	23,969	88,359	49,700	38,660	53,112	20,352	32,760	58,507	18,693	39,814	30,453	18,376	12,077	Head	
ภรรยาหรือสามี	472,294	192,561	279,733	36,182	186,445	85,171	101,274	82,510	20,427	62,084	104,491	26,384	78,107	62,666	24,397	38,269	Spouse	
บุตรที่ยังไม่สมรส	295,845	99,148	196,696	13,160	77,050	30,074	46,976	57,865	13,378	44,487	100,899	21,531	79,368	46,872	21,006	25,866	Unmarried Child	
บุตรที่สมรสแล้ว	182,628	22,843	159,785	-	21,910	4,945	16,966	40,082	4,247	35,835	107,560	12,173	95,387	13,075	1,478	11,596	Married Child	
บุตรชาย บุตรสะใภ้	197,228	34,662	162,566	-	36,524	8,526	27,998	50,727	9,498	41,229	75,524	10,897	64,627	34,452	5,741	28,712	In - Law	
บุตรของบุตร	101,423	19,919	81,504	-	22,072	4,165	17,907	23,901	4,427	19,474	44,025	7,364	36,662	11,424	3,964	7,461	Grand Children	
พ่อ แม่ พ่อตา แม่ยาย	29,222	11,156	18,066	2,865	13,579	4,510	9,069	5,093	1,051	4,041	4,585	1,238	3,347	3,100	1,492	1,609	Parent	
ญาติอื่นๆ	193,166	108,372	84,794	24,395	76,848	38,630	38,217	26,157	12,934	13,223	37,674	15,996	21,678	28,092	16,417	11,675	Other relative	
ผู้อาศัยและคนรับใช้	77,604	60,806	16,797	26,660	17,048	11,240	5,808	15,760	8,744	7,016	8,918	7,769	1,149	9,217	6,392	2,825	Others	
สมาชิกครัวเรือนพิเศษ	74,936	31,943	42,992	11,041	6,258	3,443	2,815	28,340	5,322	23,018	7,561	5,870	1,691	21,736	6,268	15,468	Member of Special Household	

ตาราง 2 จำนวนประชากร จำแนกตามสถานภาพการย้ายถิ่น ความสัมพันธ์กับหัวหน้าครัวเรือน เพศ ภาคและเขตการปกครองที่อยู่ปัจจุบัน (ต่อ)

TABLE 2 PERSON CLASSIFIED BY MIGRATION STATUS, RELATIONSHIP TO THE HEAD OF HOUSEHOLD, SEX, PRESENT REGION AND PRESENT AREA (Contd.)

สถานภาพการย้ายถิ่น ความสัมพันธ์กับ หัวหน้าครัวเรือน	ภาคและเขตการปกครองที่อยู่ปัจจุบัน Present region and Present Area																Migration Status Relationship to the head of household
	ทั่วราชอาณาจักร Whole Kingdom			กรุงเทพฯ	ภาคกลาง Central Region			ภาคเหนือ Northern Region			ภาคตะวันออกเฉียงเหนือ Northeastern Region			ภาคใต้ Southern Region			
	รวม	ในเขตฯ	นอกเขตฯ	Bangkok	รวม	ในเขตฯ	นอกเขตฯ	รวม	ในเขตฯ	นอกเขตฯ	รวม	ในเขตฯ	นอกเขตฯ	รวม	ในเขตฯ	นอกเขตฯ	
	Total	Municipal	Non-municipal		Total	Municipal	Non-municipal	Total	Municipal	Non-municipal	Total	Municipal	Non-municipal	Total	Municipal	Non-municipal	
ผู้ไม่ย้ายถิ่น (หญิง)	30,860,657	10,267,111	20,593,545	4,112,367	7,025,112	2,413,370	4,611,741	5,452,677	1,131,291	4,321,385	10,209,044	1,703,502	8,505,541	4,061,457	906,580	3,154,877	Non-Migrants (Female)
หัวหน้าครัวเรือน	4,722,010	1,788,330	2,933,681	681,425	1,384,810	510,185	874,625	849,561	204,610	644,951	1,309,496	254,281	1,055,215	496,719	137,828	358,890	Head
ภรรยาหรือสามี	9,463,653	2,936,094	6,527,559	1,236,025	1,941,437	644,374	1,297,063	1,906,832	345,432	1,561,400	3,073,212	461,927	2,611,285	1,306,146	248,335	1,057,811	Spouse
บุตรที่ยังไม่สมรส	7,784,308	2,681,531	5,102,777	1,084,266	1,681,886	593,482	1,088,403	1,188,272	258,679	929,593	2,468,112	452,137	2,015,974	1,361,773	292,966	1,068,807	Unmarried Child
บุตรที่สมรสแล้ว	2,163,450	430,675	1,732,775	120,439	415,523	103,644	311,879	371,562	61,020	310,542	1,041,119	112,454	928,665	214,807	33,118	181,689	Married Child
บุตรเขย บุตรสะใภ้	896,779	260,979	635,799	101,406	238,905	60,537	178,369	165,375	31,625	133,750	285,728	47,911	237,817	105,365	19,501	85,864	In - Law
บุตรของบุตร	3,042,691	740,222	2,302,470	181,502	625,576	171,643	453,933	531,466	102,872	428,594	1,376,529	208,689	1,167,840	327,619	75,516	252,103	Grand Children
พ่อ แม่ พ่อตา แม่ยาย	868,395	313,654	554,741	118,773	223,105	86,110	136,995	165,031	40,028	125,003	275,599	47,638	227,961	85,887	21,105	64,782	Parent
ญาติอื่นๆ	1,558,561	857,428	701,133	441,716	440,213	212,035	228,178	221,799	60,971	160,828	328,424	88,783	239,641	126,409	53,923	72,486	Other relative
ผู้อาศัยและคนรับใช้	223,705	168,196	55,509	106,297	40,823	20,339	20,484	28,411	13,169	15,242	31,964	19,888	12,076	16,211	8,503	7,707	Others
สมาชิกครัวเรือนพิเศษ	137,104	90,002	47,102	40,519	32,834	11,020	21,814	24,368	12,884	11,484	18,861	9,794	9,067	20,521	15,784	4,737	Member of Special Household

ตาราง 3 จำนวนประชากรอายุ 15 ปีขึ้นไป จำแนกตามสถานภาพการย้ายถิ่น ระดับการศึกษา เพศ ภาคและเขตการปกครองที่อยู่ปัจจุบัน

TABLE 3 PERSON AGED 15 YEARS AND OVER CLASSIFIED BY MIGRATION STATUS, LEVEL OF EDUCATION, SEX, PRESENT REGION AND PRESENT AREA

สถานภาพการย้ายถิ่น ระดับการศึกษา	ภาคและเขตการปกครองที่อยู่ปัจจุบัน Present region and Present Area																	Migration Status Level of Education
	ทั่วราชอาณาจักร Whole Kingdom			กรุงเทพฯ	ภาคกลาง Central Region			ภาคเหนือ Northern Region			ภาคตะวันออกเฉียงเหนือ Northeastern Region			ภาคใต้ Southern Region				
	รวม	ในเขตฯ	นอกเขตฯ	Bangkok	รวม	ในเขตฯ	นอกเขตฯ	รวม	ในเขตฯ	นอกเขตฯ	รวม	ในเขตฯ	นอกเขตฯ	รวม	ในเขตฯ	นอกเขตฯ		
	Total	Municipal	Non-municipal		Total	Municipal	Non-municipal	Total	Municipal	Non-municipal	Total	Municipal	Non-municipal	Total	Municipal	Non-municipal		
ยอดรวม	49,492,873	16,726,314	32,766,558	6,689,692	11,678,022	4,071,532	7,606,490	9,202,493	1,907,660	7,294,833	15,848,198	2,660,997	13,187,200	6,074,468	1,396,433	4,678,034	Total	
ไม่มีการศึกษา	2,596,466	592,354	2,004,113	208,341	566,447	143,833	422,614	940,219	108,948	831,271	471,422	56,580	414,842	410,038	74,652	335,386	None	
ต่ำกว่าประถมศึกษา	16,807,098	4,127,523	12,679,575	1,300,442	4,051,944	1,147,010	2,904,934	3,452,944	581,623	2,871,321	6,116,351	774,914	5,341,436	1,885,418	323,534	1,561,884	Less than elementary	
ประถมศึกษา	10,064,598	2,440,658	7,623,940	997,536	2,106,415	588,183	1,518,232	1,548,542	235,300	1,313,242	4,180,605	424,899	3,755,706	1,231,500	194,741	1,036,759	Elementary	
มัธยมศึกษาตอนต้น	8,348,028	3,083,594	5,264,433	1,195,032	2,036,806	787,921	1,248,884	1,422,024	324,187	1,097,837	2,621,166	507,108	2,114,058	1,073,000	269,346	803,654	Lower secondary	
มัธยมศึกษาตอนปลาย	6,014,953	2,818,549	3,196,404	1,232,716	1,483,266	637,720	845,546	1,007,467	296,464	711,003	1,508,883	417,506	1,091,377	782,622	234,144	548,478	Upper secondary	
อนุปริญญา	1,620,314	860,076	760,238	323,968	462,878	216,831	246,047	278,198	95,367	182,831	325,513	132,488	193,024	229,757	91,421	138,336	Diploma level	
อุดมศึกษา	3,823,350	2,654,173	1,169,177	1,358,092	886,293	505,883	380,409	529,988	248,781	281,207	618,555	344,100	274,455	430,423	197,317	233,106	University education	
อื่นๆ	28,705	21,030	7,675	1,841	3,144	1,945	1,199	20,830	15,540	5,290	923	376	547	1,968	1,329	639	Others	
ไม่ทราบ	189,361	128,358	61,003	71,726	80,830	42,205	38,625	2,281	1,450	830	4,781	3,028	1,753	29,743	9,949	19,794	Unknown	
<b>ผู้ย้ายถิ่น</b>	<b>3,580,292</b>	<b>1,244,923</b>	<b>2,335,369</b>	<b>240,882</b>	<b>997,404</b>	<b>431,786</b>	<b>565,618</b>	<b>702,005</b>	<b>171,551</b>	<b>530,454</b>	<b>1,215,811</b>	<b>246,826</b>	<b>968,985</b>	<b>424,190</b>	<b>153,877</b>	<b>270,312</b>	<b>Migrants</b>	
ไม่มีการศึกษา	88,299	25,108	63,191	6,276	25,950	7,957	17,994	41,202	7,202	34,000	7,749	1,541	6,207	7,122	2,132	4,990	None	
ต่ำกว่าประถมศึกษา	509,237	140,998	368,239	29,226	151,560	59,039	92,521	104,389	15,026	89,363	173,486	22,907	150,579	50,576	14,801	35,775	Less than elementary	
ประถมศึกษา	926,203	228,367	697,837	60,982	221,009	80,814	140,195	123,236	22,183	101,053	435,760	43,707	392,053	85,216	20,682	64,535	Elementary	
มัธยมศึกษาตอนต้น	769,101	285,819	483,282	46,897	241,310	108,507	132,803	144,619	34,516	110,104	244,487	55,404	189,083	91,788	40,495	51,293	Lower secondary	
มัธยมศึกษาตอนปลาย	766,618	332,188	424,430	79,793	196,334	106,361	89,973	152,450	44,751	107,699	222,603	64,955	157,649	105,438	36,329	69,110	Upper secondary	
อนุปริญญา	207,295	81,847	125,448	9,353	70,794	26,086	44,708	40,243	13,592	26,652	58,986	19,060	39,926	27,919	13,756	14,163	Diploma level	
อุดมศึกษา	304,461	140,851	163,611	7,635	80,846	39,242	41,604	92,239	31,704	60,536	71,712	38,505	33,207	52,029	23,765	28,263	University education	
อื่นๆ	4,701	3,137	1,564	-	376	376	-	3,082	2,034	1,048	101	101	-	1,141	626	515	Others	
ไม่ทราบ	14,377	6,609	7,768	720	9,224	3,404	5,820	545	545	-	927	647	280	2,961	1,292	1,669	Unknown	

ตาราง 3 จำนวนประชากรอายุ 15 ปีขึ้นไป จำแนกตามสถานภาพการย้ายถิ่น ระดับการศึกษา เพศ ภาคและเขตการปกครองที่อยู่ปัจจุบัน (ต่อ)

TABLE 3 PERSON AGED 15 YEARS AND OVER CLASSIFIED BY MIGRATION STATUS, LEVEL OF EDUCATION, SEX, PRESENT REGION AND PRESENT AREA (Contd.)

สถานภาพการย้ายถิ่น ระดับการศึกษา	ภาคและเขตการปกครองที่อยู่ปัจจุบัน Present region and Present Area																Migration Status Level of Education
	ทั้งราชอาณาจักร Whole Kingdom			กรุงเทพฯ	ภาคกลาง Central Region			ภาคเหนือ Northern Region			ภาคตะวันออกเฉียงเหนือ Northeastern Region			ภาคใต้ Southern Region			
	รวม	ในเขตฯ	นอกเขตฯ	Bangkok	รวม	ในเขตฯ	นอกเขตฯ	รวม	ในเขตฯ	นอกเขตฯ	รวม	ในเขตฯ	นอกเขตฯ	รวม	ในเขตฯ	นอกเขตฯ	
	Total	Municipal	Non-municipal		Total	Municipal	Non-municipal	Total	Municipal	Non-municipal	Total	Municipal	Non-municipal	Total	Municipal	Non-municipal	
ผู้ไม่ย้ายถิ่น	45,912,580	15,481,392	30,431,189	6,448,810	10,680,618	3,639,746	7,040,872	8,500,488	1,736,109	6,764,379	14,632,387	2,414,171	12,218,216	5,650,278	1,242,556	4,407,722	Non-Migrants
ไม่มีการศึกษา	2,508,167	567,246	1,940,922	202,065	540,496	135,877	404,620	899,018	101,746	797,271	463,673	55,038	408,635	402,916	72,520	330,396	None
ต่ำกว่าประถมศึกษา	16,297,862	3,986,525	12,311,337	1,271,216	3,900,383	1,087,971	2,812,413	3,348,555	566,597	2,781,958	5,942,865	752,007	5,190,857	1,834,842	308,733	1,526,109	Less than elementary
ประถมศึกษา	9,138,394	2,212,291	6,926,103	936,554	1,885,406	507,369	1,378,037	1,425,306	213,117	1,212,189	3,744,845	381,192	3,363,653	1,146,283	174,059	972,224	Elementary
มัธยมศึกษาตอนต้น	7,578,927	2,797,776	4,781,151	1,148,136	1,795,495	679,414	1,116,082	1,277,404	289,671	987,733	2,376,679	451,704	1,924,975	981,212	228,851	752,362	Lower secondary
มัธยมศึกษาตอนปลาย	5,258,335	2,486,361	2,771,973	1,152,922	1,286,932	531,359	755,573	855,017	251,713	603,304	1,286,280	352,552	933,728	677,184	197,816	479,368	Upper secondary
อนุปริญญา	1,413,019	778,229	634,790	314,614	392,085	190,746	201,339	237,955	81,775	156,180	266,527	113,428	153,099	201,838	77,665	124,173	Diploma level
อุดมศึกษา	3,518,889	2,513,322	1,005,567	1,350,457	805,447	466,642	338,805	437,749	217,077	220,672	546,843	305,595	241,248	378,394	173,551	204,842	University education
อื่นๆ	24,004	17,893	6,111	1,841	2,767	1,568	1,199	17,748	13,506	4,242	822	274	547	827	704	123	Others
ไม่ทราบ	174,984	121,749	53,235	71,006	71,606	38,801	32,805	1,736	905	830	3,854	2,380	1,473	26,783	8,657	18,125	Unknown
<b>ชาย (รวม)</b>	<b>24,519,809</b>	<b>8,055,592</b>	<b>16,464,217</b>	<b>3,147,306</b>	<b>5,742,155</b>	<b>1,972,083</b>	<b>3,770,072</b>	<b>4,631,758</b>	<b>938,734</b>	<b>3,693,024</b>	<b>7,975,486</b>	<b>1,318,997</b>	<b>6,656,489</b>	<b>3,023,104</b>	<b>678,472</b>	<b>2,344,631</b>	<b>Male (Total)</b>
ไม่มีการศึกษา	822,263	173,448	648,816	54,086	148,654	43,304	105,350	322,046	34,295	287,751	147,496	16,260	131,236	149,981	25,503	124,478	None
ต่ำกว่าประถมศึกษา	7,863,921	1,776,335	6,087,587	529,889	1,870,409	501,433	1,368,976	1,687,566	262,726	1,424,840	2,879,028	337,138	2,541,890	897,028	145,148	751,880	Less than elementary
ประถมศึกษา	5,337,793	1,224,357	4,113,436	475,432	1,131,026	297,127	833,899	872,971	123,541	749,430	2,208,215	224,814	1,983,401	650,149	103,443	546,706	Elementary
มัธยมศึกษาตอนต้น	4,512,788	1,661,724	2,851,063	643,661	1,100,705	413,995	686,709	782,076	180,698	601,378	1,420,465	279,491	1,140,974	565,881	143,879	422,002	Lower secondary
มัธยมศึกษาตอนปลาย	3,256,926	1,474,252	1,782,674	613,032	795,488	343,594	451,893	549,839	164,146	385,693	859,395	233,427	625,968	439,173	120,053	319,120	Upper secondary
อนุปริญญา	896,617	474,993	421,624	181,487	266,683	122,964	143,718	165,742	53,717	112,024	168,332	69,681	98,651	114,374	47,144	67,230	Diploma level
อุดมศึกษา	1,708,042	1,187,654	520,388	610,435	379,474	221,887	157,587	238,225	111,182	127,043	289,563	156,947	132,617	190,345	87,203	103,142	University education
อื่นๆ	14,365	8,839	5,526	-	1,651	740	911	11,682	7,360	4,322	254	254	-	778	485	292	Others
ไม่ทราบ	107,094	73,991	33,103	39,284	48,066	27,038	21,028	1,611	1,070	541	2,739	985	1,753	15,394	5,613	9,781	Unknown

ตาราง 3 จำนวนประชากรอายุ 15 ปีขึ้นไป จำแนกตามสถานภาพการย้ายถิ่น ระดับการศึกษา เพศ ภาคและเขตการปกครองที่อยู่ปัจจุบัน (ต่อ)

TABLE 3 PERSON AGED 15 YEARS AND OVER CLASSIFIED BY MIGRATION STATUS, LEVEL OF EDUCATION, SEX, PRESENT REGION AND PRESENT AREA (Contd.)

สถานภาพการย้ายถิ่น ระดับการศึกษา	ภาคและเขตการปกครองที่อยู่ปัจจุบัน Present region and Present Area																Migration Status Level of Education
	ทั่วราชอาณาจักร Whole Kingdom			กรุงเทพฯ	ภาคกลาง Central Region			ภาคเหนือ Northern Region			ภาคตะวันออกเฉียงเหนือ Northeastern Region			ภาคใต้ Southern Region			
	รวม	ในเขตฯ	นอกเขตฯ	Bangkok	รวม	ในเขตฯ	นอกเขตฯ	รวม	ในเขตฯ	นอกเขตฯ	รวม	ในเขตฯ	นอกเขตฯ	รวม	ในเขตฯ	นอกเขตฯ	
	Total	Municipal	Non-municipal		Total	Municipal	Non-municipal	Total	Municipal	Non-municipal	Total	Municipal	Non-municipal	Total	Municipal	Non-municipal	
ผู้ย้ายถิ่น (ชาย)	1,947,365	627,219	1,320,146	114,415	526,751	220,935	305,816	363,386	84,928	278,458	734,856	138,538	596,317	207,958	68,403	139,554	Migrants (Male)
ไม่มีการศึกษา	30,083	8,521	21,562	1,266	8,313	2,684	5,628	15,340	3,309	12,031	2,745	371	2,374	2,420	891	1,529	None
ต่ำกว่าประถมศึกษา	278,174	60,968	217,206	11,749	77,937	25,533	52,404	55,363	6,543	48,820	107,108	10,290	96,818	26,017	6,853	19,164	Less than elementary
ประถมศึกษา	554,989	119,991	434,998	29,251	123,758	42,667	81,091	72,410	11,472	60,937	277,791	25,283	252,508	51,779	11,318	40,461	Elementary
มัธยมศึกษาตอนต้น	425,278	149,196	276,082	27,985	126,327	55,196	71,131	73,054	18,250	54,804	158,333	31,088	127,245	39,580	16,677	22,902	Lower secondary
มัธยมศึกษาตอนปลาย	393,085	171,460	221,626	34,873	107,311	60,179	47,132	77,740	21,616	56,124	125,301	39,845	85,456	47,860	14,946	32,914	Upper secondary
อนุปริญญา	120,756	47,573	73,183	5,779	39,699	13,927	25,771	26,988	8,861	18,126	32,404	12,132	20,272	15,887	6,873	9,013	Diploma level
อุดมศึกษา	133,516	64,180	69,335	2,793	37,367	18,577	18,790	40,039	13,472	26,567	30,538	19,174	11,364	22,779	10,165	12,614	University education
อื่นๆ	2,662	1,322	1,341	-	57	57	-	1,907	859	1,048	101	101	-	597	305	292	Others
ไม่ทราบ	8,822	4,009	4,813	720	5,983	2,114	3,869	545	545	-	534	254	280	1,040	376	664	Unknown
ผู้ไม่ย้ายถิ่น (ชาย)	22,572,444	7,428,374	15,144,070	3,032,892	5,215,404	1,751,148	3,464,256	4,268,372	853,807	3,414,566	7,240,630	1,180,458	6,060,172	2,815,146	610,069	2,205,077	Non-Migrants (Male)
ไม่มีการศึกษา	792,180	164,927	627,253	52,820	140,341	40,619	99,722	306,706	30,986	275,720	144,751	15,889	128,862	147,562	24,613	122,949	None
ต่ำกว่าประถมศึกษา	7,585,747	1,715,367	5,870,381	518,140	1,792,472	475,900	1,316,572	1,632,203	256,183	1,376,020	2,771,920	326,848	2,445,071	871,012	138,295	732,716	Less than elementary
ประถมศึกษา	4,782,804	1,104,367	3,678,437	446,182	1,007,268	254,460	752,807	800,561	112,068	688,493	1,930,423	199,531	1,730,893	598,370	92,125	506,244	Elementary
มัธยมศึกษาตอนต้น	4,087,510	1,512,529	2,574,981	615,677	974,378	358,800	615,578	709,022	162,448	546,575	1,262,132	248,403	1,013,729	526,301	127,201	399,100	Lower secondary
มัธยมศึกษาตอนปลาย	2,863,841	1,302,792	1,561,049	578,158	688,176	283,415	404,762	472,099	142,530	329,569	734,094	193,582	540,512	391,313	105,107	286,206	Upper secondary
อนุปริญญา	775,861	427,420	348,441	175,708	226,984	109,037	117,947	138,754	44,856	93,898	135,928	57,549	78,379	98,488	40,271	58,217	Diploma level
อุดมศึกษา	1,574,527	1,123,473	451,053	607,643	342,107	203,310	138,797	198,186	97,710	100,476	259,025	137,773	121,252	167,566	77,038	90,528	University education
อื่นๆ	11,703	7,518	4,185	-	1,594	683	911	9,775	6,501	3,274	153	153	-	181	181	-	Others
ไม่ทราบ	98,271	69,981	28,290	38,564	42,083	24,924	17,159	1,066	525	541	2,204	731	1,473	14,354	5,238	9,117	Unknown

ตาราง 3 จำนวนประชากรอายุ 15 ปีขึ้นไป จำแนกตามสถานภาพการย้ายถิ่น ระดับการศึกษา เพศ ภาคและเขตการปกครองที่อยู่ปัจจุบัน (ต่อ)

TABLE 3 PERSON AGED 15 YEARS AND OVER CLASSIFIED BY MIGRATION STATUS, LEVEL OF EDUCATION, SEX, PRESENT REGION AND PRESENT AREA (Contd.)

สถานภาพการย้ายถิ่น ระดับการศึกษา	ภาคและเขตการปกครองที่อยู่ปัจจุบัน Present region and Present Area																Migration Status Level of Education
	ทั่วราชอาณาจักร Whole Kingdom			กรุงเทพฯ	ภาคกลาง Central Region			ภาคเหนือ Northern Region			ภาคตะวันออกเฉียงเหนือ Northeastern Region			ภาคใต้ Southern Region			
	รวม	ในเขตฯ	นอกเขตฯ	Bangkok	รวม	ในเขตฯ	นอกเขตฯ	รวม	ในเขตฯ	นอกเขตฯ	รวม	ในเขตฯ	นอกเขตฯ	รวม	ในเขตฯ	นอกเขตฯ	
	Total	Municipal	Non-municipal		Total	Municipal	Non-municipal	Total	Municipal	Non-municipal	Total	Municipal	Non-municipal	Total	Municipal	Non-municipal	
หญิง (รวม)	24,973,063	8,670,722	16,302,341	3,542,386	5,935,866	2,099,449	3,836,418	4,570,735	968,926	3,601,809	7,872,712	1,342,001	6,530,711	3,051,364	717,961	2,333,403	Female (Total)
ไม่มีการศึกษา	1,774,203	418,906	1,355,297	154,255	417,793	100,530	317,263	618,173	74,653	543,520	323,926	40,320	283,606	260,056	49,149	210,907	None
ต่ำกว่าประถมศึกษา	8,943,177	2,351,188	6,591,989	770,553	2,181,535	645,577	1,535,958	1,765,377	318,897	1,446,481	3,237,322	437,776	2,799,547	988,389	178,385	810,004	Less than elementary
ประถมศึกษา	4,726,805	1,216,301	3,510,504	522,103	975,389	291,056	684,333	675,572	111,759	563,812	1,972,390	200,085	1,772,305	581,351	91,298	490,053	Elementary
มัธยมศึกษาตอนต้น	3,835,240	1,421,870	2,413,370	551,371	936,101	373,926	562,175	639,948	143,489	496,459	1,200,701	227,617	973,084	507,119	125,467	381,652	Lower secondary
มัธยมศึกษาตอนปลาย	2,758,027	1,344,297	1,413,730	619,684	687,778	294,125	393,653	457,628	132,318	325,310	649,488	184,079	465,409	343,449	114,091	229,358	Upper secondary
อนุปริญญา	723,697	385,083	338,614	142,481	196,196	93,867	102,329	112,456	41,649	70,807	157,181	62,808	94,373	115,383	44,277	71,105	Diploma level
อุดมศึกษา	2,115,308	1,466,519	648,789	747,656	506,819	283,996	222,822	291,763	137,599	154,164	328,991	187,153	141,839	240,078	110,114	129,964	University education
อื่นๆ	14,340	12,191	2,149	1,841	1,492	1,204	288	9,148	8,180	968	669	122	547	1,190	844	346	Others
ไม่ทราบ	82,267	54,367	27,900	32,442	32,764	15,167	17,597	670	381	289	2,042	2,042	-	14,349	4,336	10,013	Unknown
<b>ผู้ย้ายถิ่น (หญิง)</b>	<b>1,632,927</b>	<b>617,704</b>	<b>1,015,223</b>	<b>126,467</b>	<b>470,653</b>	<b>210,851</b>	<b>259,802</b>	<b>338,620</b>	<b>86,624</b>	<b>251,996</b>	<b>480,955</b>	<b>108,288</b>	<b>372,667</b>	<b>216,232</b>	<b>85,474</b>	<b>130,758</b>	<b>Migrants (Female)</b>
ไม่มีการศึกษา	58,216	16,587	41,629	5,010	17,638	5,272	12,365	25,862	3,893	21,969	5,004	1,171	3,834	4,702	1,241	3,461	None
ต่ำกว่าประถมศึกษา	231,062	80,030	151,033	17,477	73,624	33,506	40,118	49,025	8,483	40,543	66,377	12,617	53,761	24,559	7,947	16,612	Less than elementary
ประถมศึกษา	371,215	108,376	262,838	31,731	97,251	38,147	59,104	50,827	10,710	40,116	157,969	18,424	139,545	33,437	9,364	24,073	Elementary
มัธยมศึกษาตอนต้น	343,823	136,623	207,200	18,912	114,983	53,312	61,672	71,566	16,266	55,300	86,154	24,316	61,838	52,208	23,818	28,390	Lower secondary
มัธยมศึกษาตอนปลาย	363,533	160,728	202,805	44,920	89,023	46,181	42,841	74,710	23,135	51,575	97,302	25,109	72,193	57,578	21,382	36,196	Upper secondary
อนุปริญญา	86,539	34,274	52,265	3,574	31,095	12,159	18,937	13,256	4,730	8,525	26,582	6,928	19,654	12,032	6,883	5,149	Diploma level
อุดมศึกษา	170,946	76,670	94,275	4,842	43,479	20,664	22,814	52,200	18,232	33,968	41,174	19,331	21,843	29,250	13,601	15,649	University education
อื่นๆ	2,038	1,816	223	-	319	319	-	1,175	1,175	-	-	-	-	544	321	223	Others
ไม่ทราบ	5,555	2,599	2,955	-	3,241	1,290	1,951	-	-	-	393	393	-	1,921	916	1,005	Unknown

ตาราง 3 จำนวนประชากรอายุ 15 ปีขึ้นไป จำแนกตามสถานภาพการย้ายถิ่น ระดับการศึกษา เพศ ภาคและเขตการปกครองที่อยู่ปัจจุบัน (ต่อ)

TABLE 3 PERSON AGED 15 YEARS AND OVER CLASSIFIED BY MIGRATION STATUS, LEVEL OF EDUCATION, SEX, PRESENT REGION AND PRESENT AREA (Contd.)

สถานภาพการย้ายถิ่น ระดับการศึกษา	ภาคและเขตการปกครองที่อยู่ปัจจุบัน Present region and Present Area																Migration Status Level of Education
	ทั้งราชอาณาจักร Whole Kingdom			กรุงเทพฯ	ภาคกลาง Central Region			ภาคเหนือ Northern Region			ภาคตะวันออกเฉียงเหนือ Northeastern Region			ภาคใต้ Southern Region			
	รวม Total	ในเขตฯ Municipal	นอกเขตฯ Non-municipal	Bangkok	รวม Total	ในเขตฯ Municipal	นอกเขตฯ Non-municipal	รวม Total	ในเขตฯ Municipal	นอกเขตฯ Non-municipal	รวม Total	ในเขตฯ Municipal	นอกเขตฯ Non-municipal	รวม Total	ในเขตฯ Municipal	นอกเขตฯ Non-municipal	
ผู้ไม่ย้ายถิ่น (หญิง)	23,340,136	8,053,018	15,287,118	3,415,918	5,465,213	1,888,597	3,576,616	4,232,116	882,302	3,349,813	7,391,757	1,233,713	6,158,044	2,835,132	632,487	2,202,645	Non-Migrants (Female)
ไม่มีการศึกษา	1,715,987	402,319	1,313,668	149,244	400,155	95,257	304,898	592,312	70,760	521,552	318,922	39,149	279,773	255,354	47,907	207,446	None
ต่ำกว่าประถมศึกษา	8,712,114	2,271,158	6,440,956	753,076	2,107,911	612,071	1,495,840	1,716,352	310,414	1,405,938	3,170,945	425,159	2,745,786	963,830	170,438	793,392	Less than elementary
ประถมศึกษา	4,355,590	1,107,925	3,247,666	490,372	878,138	252,909	625,229	624,745	101,049	523,696	1,814,422	181,661	1,632,760	547,914	81,934	465,980	Elementary
มัธยมศึกษาตอนต้น	3,491,417	1,285,247	2,206,170	532,459	821,118	320,614	500,503	568,382	127,223	441,158	1,114,547	203,301	911,246	454,911	101,649	353,262	Lower secondary
มัธยมศึกษาตอนปลาย	2,394,494	1,183,569	1,210,925	574,764	598,756	247,944	350,812	382,918	109,183	273,735	552,186	158,970	393,216	285,870	92,708	193,162	Upper secondary
อนุปริญญา	637,157	350,808	286,349	138,907	165,101	81,709	83,392	99,201	36,919	62,282	130,599	55,879	74,720	103,350	37,395	65,956	Diploma level
อุดมศึกษา	1,944,362	1,389,848	554,513	742,814	463,340	263,332	200,008	239,563	119,367	120,196	287,817	167,822	119,995	210,828	96,513	114,314	University education
อื่นๆ	12,302	10,375	1,926	1,841	1,173	885	288	7,973	7,005	968	669	122	547	646	523	123	Others
ไม่ทราบ	76,712	51,768	24,944	32,442	29,523	13,877	15,646	670	381	289	1,649	1,649	-	12,428	3,419	9,009	Unknown



ตาราง 4 จำนวนประชากรอายุ 15 ปีขึ้นไป จำแนกตามสถานภาพการย้ายถิ่น สถานภาพสมรส เพศ ภาคและเขตการปกครองที่อยู่ปัจจุบัน

TABLE 4 PERSON AGED 15 YEARS AND OVER CLASSIFIED BY MIGRATION STATUS, MARITAL STATUS, SEX, PRESENT REGION AND PRESENT AREA

สถานภาพการย้ายถิ่น สถานภาพสมรส	ภาคและเขตการปกครองที่อยู่ปัจจุบัน Present region and Present Area																Migration Status Marital Status
	ทั่วราชอาณาจักร Whole Kingdom			กรุงเทพฯ	ภาคกลาง Central Region			ภาคเหนือ Northern Region			ภาคตะวันออกเฉียงเหนือ Northeastern Region			ภาคใต้ Southern Region			
	รวม	ในเขตฯ	นอกเขตฯ	Bangkok	รวม	ในเขตฯ	นอกเขตฯ	รวม	ในเขตฯ	นอกเขตฯ	รวม	ในเขตฯ	นอกเขตฯ	รวม	ในเขตฯ	นอกเขตฯ	
	Total	Municipal	Non-municipal		Total	Municipal	Non-municipal	Total	Municipal	Non-municipal	Total	Municipal	Non-municipal	Total	Municipal	Non-municipal	
ยอดรวม	49,492,873	16,726,314	32,766,558	6,689,692	11,678,022	4,071,532	7,606,490	9,202,493	1,907,660	7,294,833	15,848,198	2,660,997	13,187,200	6,074,468	1,396,433	4,678,034	Total
โสด	13,552,308	5,567,198	7,985,110	2,551,714	3,107,743	1,183,078	1,924,665	2,209,018	543,939	1,665,079	4,024,028	828,950	3,195,078	1,659,805	459,516	1,200,289	Single
สมรส	31,290,318	9,611,384	21,678,935	3,617,459	7,306,516	2,447,806	4,858,711	6,006,550	1,150,825	4,855,725	10,436,341	1,586,113	8,850,228	3,923,452	809,180	3,114,271	Married
หม้าย	3,303,132	1,039,681	2,263,450	327,425	862,806	295,107	567,699	679,769	143,703	536,065	1,061,287	180,347	880,940	371,845	93,098	278,746	Widowed
หย่า	641,316	243,706	397,610	88,120	149,900	58,160	91,741	160,680	40,085	120,595	188,565	39,536	149,028	54,051	17,805	36,246	Divorced
แยกกันอยู่	702,320	262,321	440,000	104,974	250,158	86,579	163,580	144,778	28,766	116,012	137,793	25,867	111,926	64,617	16,136	48,482	Separated
เคยสมรส	3,478	2,025	1,453	-	897	802	96	1,698	341	1,357	184	184	-	698	698	-	Ever married
<b>ผู้ย้ายถิ่น</b>	<b>3,580,292</b>	<b>1,244,923</b>	<b>2,335,369</b>	<b>240,882</b>	<b>997,404</b>	<b>431,786</b>	<b>565,618</b>	<b>702,005</b>	<b>171,551</b>	<b>530,454</b>	<b>1,215,811</b>	<b>246,826</b>	<b>968,985</b>	<b>424,190</b>	<b>153,877</b>	<b>270,312</b>	<b>Migrants</b>
โสด	1,286,269	541,644	744,624	132,461	305,852	145,939	159,913	255,839	74,965	180,874	431,515	116,227	315,288	160,602	72,052	88,550	Single
สมรส	2,107,898	636,172	1,471,726	96,740	624,074	257,302	366,772	408,482	86,511	321,972	729,555	121,012	608,543	249,046	74,607	174,440	Married
หม้าย	82,278	31,849	50,429	7,206	31,060	12,174	18,886	17,070	3,608	13,462	18,394	4,816	13,579	8,547	4,045	4,502	Widowed
หย่า	52,624	15,061	37,563	2,250	13,959	6,131	7,828	9,358	2,982	6,376	25,291	2,844	22,447	1,765	853	911	Divorced
แยกกันอยู่	50,441	19,510	30,931	2,224	22,110	9,987	12,122	11,176	3,405	7,770	11,056	1,928	9,128	3,875	1,965	1,910	Separated
เคยสมรส	782	687	96	-	348	252	96	80	80	-	-	-	-	355	355	-	Ever married
<b>ผู้ไม่ย้ายถิ่น</b>	<b>45,912,580</b>	<b>15,481,392</b>	<b>30,431,189</b>	<b>6,448,810</b>	<b>10,680,618</b>	<b>3,639,746</b>	<b>7,040,872</b>	<b>8,500,488</b>	<b>1,736,109</b>	<b>6,764,379</b>	<b>14,632,387</b>	<b>2,414,171</b>	<b>12,218,216</b>	<b>5,650,278</b>	<b>1,242,556</b>	<b>4,407,722</b>	<b>Non-Migrants</b>
โสด	12,266,039	5,025,553	7,240,486	2,419,253	2,801,891	1,037,139	1,764,751	1,953,179	468,975	1,484,204	3,592,513	712,723	2,879,790	1,499,203	387,464	1,111,740	Single
สมรส	29,182,420	8,975,212	20,207,208	3,520,719	6,682,442	2,190,504	4,491,938	5,598,068	1,064,315	4,533,753	9,706,786	1,465,101	8,241,685	3,674,405	734,574	2,939,832	Married
หม้าย	3,220,854	1,007,832	2,213,022	320,219	831,746	282,933	548,812	662,698	140,095	522,603	1,042,893	175,532	867,362	363,298	89,053	274,245	Widowed
หย่า	588,692	228,645	360,047	85,870	135,941	52,028	83,912	151,322	37,103	114,219	163,273	36,692	126,581	52,286	16,951	35,334	Divorced
แยกกันอยู่	651,880	242,811	409,069	102,749	228,049	76,591	151,457	133,602	25,360	108,242	126,737	23,939	102,798	60,743	14,171	46,572	Separated
เคยสมรส	2,696	1,338	1,357	-	549	549	-	1,619	261	1,357	184	184	-	343	343	-	Ever married

ตาราง 4 จำนวนประชากรอายุ 15 ปีขึ้นไป จำแนกตามสถานภาพการย้ายถิ่น สถานภาพสมรส เพศ ภาคและเขตการปกครองที่อยู่ปัจจุบัน (ต่อ)

TABLE 4 PERSON AGED 15 YEARS AND OVER CLASSIFIED BY MIGRATION STATUS, MARITAL STATUS, SEX, PRESENT REGION AND PRESENT AREA (Contd.)

สถานภาพการย้ายถิ่น สถานภาพสมรส	ภาคและเขตการปกครองที่อยู่ปัจจุบัน Present region and Present Area															Migration Status Marital Status	
	ทั่วราชอาณาจักร Whole Kingdom			กรุงเทพฯ	ภาคกลาง Central Region			ภาคเหนือ Northern Region			ภาคตะวันออกเฉียงเหนือ Northeastern Region			ภาคใต้ Southern Region			
	รวม	ในเขตฯ	นอกเขตฯ	Bangkok	รวม	ในเขตฯ	นอกเขตฯ	รวม	ในเขตฯ	นอกเขตฯ	รวม	ในเขตฯ	นอกเขตฯ	รวม	ในเขตฯ		นอกเขตฯ
	Total	Municipal	Non-municipal		Total	Municipal	Non-municipal	Total	Municipal	Non-municipal	Total	Municipal	Non-municipal	Total	Municipal		Non-municipal
ชาย (รวม)	24,519,809	8,055,592	16,464,217	3,147,306	5,742,155	1,972,083	3,770,072	4,631,758	938,734	3,693,024	7,975,486	1,318,997	6,656,489	3,023,104	678,472	2,344,631	Male (Total)
โสด	7,694,545	2,850,539	4,844,006	1,255,072	1,684,136	612,076	1,072,060	1,314,759	289,003	1,025,756	2,499,343	460,814	2,038,529	941,235	233,574	707,661	Single
สมรส	15,698,516	4,843,037	10,855,479	1,764,148	3,760,608	1,261,027	2,499,581	3,038,995	595,351	2,443,645	5,154,230	804,630	4,349,600	1,980,534	417,881	1,562,653	Married
หม้าย	645,472	198,814	446,658	64,087	162,014	58,655	103,359	148,465	30,189	118,277	203,376	30,194	173,183	67,529	15,689	51,840	Widowed
หย่า	220,660	75,993	144,667	26,869	47,491	15,690	31,802	62,171	13,701	48,470	67,509	13,933	53,577	16,619	5,801	10,818	Divorced
แยกกันอยู่	259,237	86,622	172,615	37,131	87,828	24,558	63,271	66,496	10,411	56,085	51,027	9,427	41,601	16,754	5,096	11,659	Separated
เคยสมรส	1,379	588	791	-	77	77	-	871	80	791	-	-	-	432	432	-	Ever married
<b>ผู้ย้ายถิ่น (ชาย)</b>	<b>1,947,365</b>	<b>627,219</b>	<b>1,320,146</b>	<b>114,415</b>	<b>526,751</b>	<b>220,935</b>	<b>305,816</b>	<b>363,386</b>	<b>84,928</b>	<b>278,458</b>	<b>734,856</b>	<b>138,538</b>	<b>596,317</b>	<b>207,958</b>	<b>68,403</b>	<b>139,554</b>	<b>Migrants (Male)</b>
โสด	779,923	292,287	487,635	65,592	188,680	84,176	104,504	147,747	39,002	108,745	296,787	73,476	223,310	81,117	30,040	51,076	Single
สมรส	1,104,750	315,382	789,367	45,198	319,647	128,837	190,811	203,954	42,374	161,581	414,585	62,901	351,684	121,365	36,073	85,292	Married
หม้าย	17,639	6,845	10,795	1,919	5,702	2,460	3,242	4,357	580	3,777	2,694	474	2,220	2,968	1,412	1,555	Widowed
หย่า	23,205	4,265	18,941	569	4,698	1,427	3,272	2,178	1,099	1,079	15,597	1,007	14,590	163	163	-	Divorced
แยกกันอยู่	21,414	8,006	13,408	1,138	8,024	4,035	3,988	5,070	1,793	3,276	5,193	680	4,513	1,990	359	1,631	Separated
เคยสมรส	434	434	-	-	-	-	-	80	80	-	-	-	-	355	355	-	Ever married
<b>ผู้ไม่ย้ายถิ่น (ชาย)</b>	<b>22,572,444</b>	<b>7,428,374</b>	<b>15,144,070</b>	<b>3,032,892</b>	<b>5,215,404</b>	<b>1,751,148</b>	<b>3,464,256</b>	<b>4,268,372</b>	<b>853,807</b>	<b>3,414,566</b>	<b>7,240,630</b>	<b>1,180,458</b>	<b>6,060,172</b>	<b>2,815,146</b>	<b>610,069</b>	<b>2,205,077</b>	<b>Non-Migrants (Male)</b>
โสด	6,914,622	2,558,251	4,356,371	1,189,480	1,495,456	527,900	967,556	1,167,012	250,001	917,011	2,202,556	387,337	1,815,219	860,118	203,534	656,585	Single
สมรส	14,593,766	4,527,655	10,066,112	1,718,950	3,440,961	1,132,190	2,308,770	2,835,041	552,977	2,282,064	4,739,645	741,729	3,997,916	1,859,169	381,808	1,477,361	Married
หม้าย	627,833	191,969	435,863	62,168	156,313	56,195	100,117	144,108	29,609	114,499	200,682	29,720	170,962	64,561	14,277	50,285	Widowed
หย่า	197,454	71,728	125,726	26,300	42,793	14,263	28,530	59,993	12,602	47,391	51,912	12,926	38,987	16,456	5,637	10,818	Divorced
แยกกันอยู่	237,823	78,616	159,207	35,994	79,805	20,522	59,282	61,426	8,617	52,809	45,835	8,747	37,088	14,765	4,736	10,028	Separated
เคยสมรส	945	154	791	-	77	77	-	791	-	791	-	-	-	77	77	-	Ever married

ตาราง 4 จำนวนประชากรอายุ 15 ปีขึ้นไป จำแนกตามสถานภาพการย้ายถิ่น สถานภาพสมรส เพศ ภาคและเขตการปกครองที่อยู่ปัจจุบัน (ต่อ)

TABLE 4 PERSON AGED 15 YEARS AND OVER CLASSIFIED BY MIGRATION STATUS, MARITAL STATUS, SEX, PRESENT REGION AND PRESENT AREA (Contd.)

สถานภาพการย้ายถิ่น สถานภาพสมรส	ภาคและเขตการปกครองที่อยู่ปัจจุบัน Present region and Present Area															Migration Status Marital Status	
	พระราชอาณาจักร Whole Kingdom			กรุงเทพฯ	ภาคกลาง Central Region			ภาคเหนือ Northern Region			ภาคตะวันออกเฉียงเหนือ Northeastern Region			ภาคใต้ Southern Region			
	รวม	ในเขตฯ	นอกเขตฯ	Bangkok	รวม	ในเขตฯ	นอกเขตฯ	รวม	ในเขตฯ	นอกเขตฯ	รวม	ในเขตฯ	นอกเขตฯ	รวม	ในเขตฯ		นอกเขตฯ
	Total	Municipal	Non-municipal		Total	Municipal	Non-municipal	Total	Municipal	Non-municipal	Total	Municipal	Non-municipal	Total	Municipal		Non-municipal
หญิง (รวม)	24,973,063	8,670,722	16,302,341	3,542,386	5,935,866	2,099,449	3,836,418	4,570,735	968,926	3,601,809	7,872,712	1,342,001	6,530,711	3,051,364	717,961	2,333,403	Female (Total)
โสด	5,857,763	2,716,659	3,141,104	1,296,642	1,423,607	571,003	852,605	894,259	254,936	639,323	1,524,685	368,136	1,156,549	718,570	225,942	492,628	Single
สมรส	15,591,802	4,768,347	10,823,456	1,853,311	3,545,908	1,186,779	2,359,129	2,967,555	555,475	2,412,080	5,282,111	781,483	4,500,628	1,942,917	391,299	1,551,618	Married
หม้าย	2,657,660	840,867	1,816,792	263,339	700,792	236,452	464,340	531,303	113,515	417,788	857,911	150,153	707,757	304,316	77,409	226,907	Widowed
หย่า	420,656	167,713	252,943	61,251	102,409	42,470	59,939	98,509	26,384	72,125	121,055	25,603	95,452	37,432	12,004	25,427	Divorced
แยกกันอยู่	443,084	175,699	267,385	67,842	162,330	62,021	100,309	78,282	18,355	59,927	86,766	16,440	70,325	47,863	11,040	36,823	Separated
เคยสมรส	2,098	1,437	662	-	820	725	96	827	261	566	184	184	-	267	267	-	Ever married
<b>ผู้ย้ายถิ่น (หญิง)</b>	<b>1,632,927</b>	<b>617,704</b>	<b>1,015,223</b>	<b>126,467</b>	<b>470,653</b>	<b>210,851</b>	<b>259,802</b>	<b>338,620</b>	<b>86,624</b>	<b>251,996</b>	<b>480,955</b>	<b>108,288</b>	<b>372,667</b>	<b>216,232</b>	<b>85,474</b>	<b>130,758</b>	<b>Migrants (Female)</b>
โสด	506,346	249,357	256,989	66,869	117,172	61,763	55,409	108,092	35,962	72,130	134,728	42,751	91,977	79,485	42,012	37,473	Single
สมรส	1,003,148	320,789	682,359	51,543	304,427	128,465	175,962	204,528	44,137	160,391	314,970	58,111	256,859	127,681	38,533	89,148	Married
หม้าย	64,639	25,005	39,634	5,288	25,359	9,714	15,645	12,713	3,028	9,685	15,700	4,342	11,358	5,579	2,633	2,947	Widowed
หย่า	29,419	10,796	18,623	1,681	9,261	4,705	4,556	7,181	1,883	5,297	9,694	1,836	7,858	1,601	690	911	Divorced
แยกกันอยู่	29,027	11,504	17,523	1,087	14,086	5,952	8,134	6,106	1,612	4,494	5,864	1,248	4,615	1,885	1,606	279	Separated
เคยสมรส	348	252	96	-	348	252	96	-	-	-	-	-	-	-	-	-	Ever married
<b>ผู้ไม่ย้ายถิ่น (หญิง)</b>	<b>23,340,136</b>	<b>8,053,018</b>	<b>15,287,118</b>	<b>3,415,918</b>	<b>5,465,213</b>	<b>1,888,597</b>	<b>3,576,616</b>	<b>4,232,116</b>	<b>882,302</b>	<b>3,349,813</b>	<b>7,391,757</b>	<b>1,233,713</b>	<b>6,158,044</b>	<b>2,835,132</b>	<b>632,487</b>	<b>2,202,645</b>	<b>Non-Migrants (Female)</b>
โสด	5,351,417	2,467,302	2,884,115	1,229,773	1,306,435	509,239	797,195	786,167	218,974	567,193	1,389,957	325,386	1,064,572	639,085	183,930	455,155	Single
สมรส	14,588,654	4,447,557	10,141,097	1,801,769	3,241,481	1,058,313	2,183,168	2,763,027	511,338	2,251,690	4,967,141	723,372	4,243,769	1,815,236	352,766	1,462,470	Married
หม้าย	2,593,021	815,863	1,777,158	258,051	675,433	226,738	448,695	518,590	110,486	408,104	842,211	145,812	696,399	298,736	74,776	223,960	Widowed
หย่า	391,238	156,917	234,321	59,570	93,148	37,765	55,383	91,328	24,501	66,828	111,361	23,767	87,594	35,830	11,314	24,516	Divorced
แยกกันอยู่	414,057	164,194	249,862	66,756	148,244	56,069	92,175	72,176	16,743	55,433	80,902	15,192	65,710	45,978	9,435	36,544	Separated
เคยสมรส	1,750	1,185	566	-	472	472	-	827	261	566	184	184	-	267	267	-	Ever married

ตาราง 5 จำนวนประชากร จำแนกตามสถานภาพการย้ายถิ่น สถานภาพแรงงาน เพศ ภาคและเขตการปกครองที่อยู่ปัจจุบัน

TABLE 5 PERSON CLASSIFIED BY MIGRATION STATUS, LABOR FORCE STATUS, SEX, PRESENT REGION AND PRESENT AREA

สถานภาพการย้ายถิ่น สถานภาพแรงงาน	ภาคและเขตการปกครองที่อยู่ปัจจุบัน Present region and Present Area															Migration Status Labor Force Status	
	ทั่วราชอาณาจักร Whole Kingdom			กรุงเทพฯ	ภาคกลาง Central Region			ภาคเหนือ Northern Region			ภาคตะวันออกเฉียงเหนือ Northeastern Region			ภาคใต้ Southern Region			
	รวม	ในเขตฯ	นอกเขตฯ	Bangkok	รวม	ในเขตฯ	นอกเขตฯ	รวม	ในเขตฯ	นอกเขตฯ	รวม	ในเขตฯ	นอกเขตฯ	รวม	ในเขตฯ		นอกเขตฯ
	Total	Municipal	Non-municipal		Total	Municipal	Non-municipal	Total	Municipal	Non-municipal	Total	Municipal	Non-municipal	Total	Municipal		Non-municipal
ยอดรวม	65,231,101	21,335,092	43,896,008	8,107,397	14,994,180	5,179,979	9,814,200	11,758,286	2,425,991	9,332,295	21,683,996	3,634,647	18,049,350	8,687,242	1,987,078	6,700,164	Total
กำลังแรงงานรวม	36,247,030	11,649,776	24,597,255	4,547,475	8,531,629	2,881,597	5,650,032	6,790,343	1,355,554	5,434,789	11,857,827	1,873,209	9,984,618	4,519,757	991,940	3,527,816	Total labor Force
1. กำลังแรงงานปัจจุบัน	36,126,258	11,635,979	24,490,279	4,545,654	8,526,759	2,880,842	5,645,917	6,776,509	1,354,509	5,422,001	11,759,931	1,863,290	9,896,640	4,517,404	991,684	3,525,720	1. Current labor Force
1.1 ผู้มีงานทำ	35,591,433	11,434,627	24,156,806	4,466,064	8,412,873	2,843,054	5,569,819	6,673,335	1,328,022	5,345,313	11,593,702	1,825,641	9,768,060	4,445,459	971,846	3,473,613	1.1 Employed
- ทำงาน	34,981,334	11,346,599	23,634,735	4,462,938	8,358,846	2,828,055	5,530,791	6,591,738	1,316,388	5,275,349	11,351,713	1,793,556	9,558,157	4,216,099	945,662	3,270,438	- At work
- ไม่ทำงานแต่มีงานประจำ	610,099	88,028	522,071	3,126	54,026	14,998	39,028	81,598	11,634	69,964	241,989	32,086	209,903	229,360	26,185	203,176	- With job not work
1.2 ผู้ว่างงาน	534,825	201,352	333,473	79,590	113,887	37,789	76,098	103,174	26,487	76,688	166,229	37,649	128,580	71,945	19,838	52,107	1.2 Unemployed
- หางานทำ	114,584	51,867	62,717	24,263	28,856	7,975	20,881	13,114	6,655	6,460	34,363	8,622	25,741	13,988	4,353	9,635	- Looking for work
- ไม่หางานทำ/พร้อมที่จะทำงาน	420,241	149,485	270,756	55,328	85,031	29,814	55,217	90,060	19,832	70,228	131,866	29,027	102,839	57,957	15,485	42,472	- Available
2. กำลังแรงงานที่รอฤดูกาล	120,772	13,797	106,976	1,821	4,870	755	4,114	13,834	1,046	12,788	97,896	9,918	87,978	2,353	257	2,096	2. Wait for farm
<b>ผู้ไม่อยู่ในกำลังแรงงาน</b>	<b>13,245,842</b>	<b>5,076,539</b>	<b>8,169,304</b>	<b>2,142,217</b>	<b>3,146,392</b>	<b>1,189,934</b>	<b>1,956,458</b>	<b>2,412,150</b>	<b>552,106</b>	<b>1,860,045</b>	<b>3,990,371</b>	<b>787,789</b>	<b>3,202,582</b>	<b>1,554,711</b>	<b>404,493</b>	<b>1,150,218</b>	<b>Not in Labor Force</b>
1. ทำงานบ้าน	4,025,417	1,587,148	2,438,269	723,541	1,022,065	386,386	635,679	689,988	139,683	550,305	1,095,650	206,944	888,706	494,173	130,594	363,579	1. Household worker
2. เรียนหนังสือ	4,309,328	1,772,307	2,537,022	763,138	865,031	343,291	521,740	793,774	201,810	591,964	1,318,881	312,899	1,005,981	568,506	151,169	417,337	2. Studies
3. ยังเด็ก ซรา/ไม่สามารถทำงานได้	3,968,989	1,335,719	2,633,269	495,174	1,043,673	361,918	681,756	833,820	177,387	656,433	1,191,481	206,197	985,283	404,840	95,043	309,797	3. Too young / old
4. อื่น ๆ	942,108	381,365	560,744	160,364	215,624	98,340	117,284	94,569	33,225	61,343	384,360	61,749	322,611	87,192	27,687	59,505	4. Others
<b>ผู้มีอายุต่ำกว่า 15 ปี</b>	<b>15,738,228</b>	<b>4,608,778</b>	<b>11,129,450</b>	<b>1,417,705</b>	<b>3,316,158</b>	<b>1,108,448</b>	<b>2,207,710</b>	<b>2,555,793</b>	<b>518,331</b>	<b>2,037,461</b>	<b>5,835,798</b>	<b>973,649</b>	<b>4,862,149</b>	<b>2,612,774</b>	<b>590,644</b>	<b>2,022,129</b>	<b>Person &lt; 15 years of age</b>

ตาราง 5 จำนวนประชากร จำแนกตามสถานภาพการย้ายถิ่น สถานภาพแรงงาน เพศ ภาคและเขตการปกครองที่อยู่ปัจจุบัน (ต่อ)

TABLE 5 PERSON CLASSIFIED BY MIGRATION STATUS, LABOR FORCE STATUS, SEX, PRESENT REGION AND PRESENT AREA (Contd.)

สถานภาพการย้ายถิ่น สถานภาพแรงงาน	ภาคและเขตการปกครองที่อยู่ปัจจุบัน Present region and Present Area															Migration Status Labor Force Status	
	ทั่วราชอาณาจักร Whole Kingdom			กรุงเทพฯ	ภาคกลาง Central Region			ภาคเหนือ Northern Region			ภาคตะวันออกเฉียงเหนือ Northeastern Region			ภาคใต้ Southern Region			
	รวม	ในเขตฯ	นอกเขตฯ	Bangkok	รวม	ในเขตฯ	นอกเขตฯ	รวม	ในเขตฯ	นอกเขตฯ	รวม	ในเขตฯ	นอกเขตฯ	รวม	ในเขตฯ		นอกเขตฯ
	Total	Municipal	Non-municipal		Total	Municipal	Non-municipal	Total	Municipal	Non-municipal	Total	Municipal	Non-municipal	Total	Municipal		Non-municipal
ผู้ย้ายถิ่น	4,087,335	1,432,814	2,654,521	260,049	1,164,499	499,443	665,056	794,950	199,348	595,602	1,354,905	285,814	1,069,091	512,932	188,159	324,772	Migrants
<b>กำลังแรงงานรวม</b>	<b>2,781,889</b>	<b>944,923</b>	<b>1,836,967</b>	<b>182,599</b>	<b>823,827</b>	<b>354,486</b>	<b>469,341</b>	<b>526,231</b>	<b>129,646</b>	<b>396,585</b>	<b>951,894</b>	<b>171,516</b>	<b>780,379</b>	<b>297,338</b>	<b>106,676</b>	<b>190,662</b>	<b>Total labor Force</b>
1. กำลังแรงงานปัจจุบัน	2,766,116	943,825	1,822,291	182,599	823,827	354,486	469,341	525,549	129,646	395,904	936,803	170,418	766,385	297,338	106,676	190,662	1. Current labor Force
1.1 ผู้มีงานทำ	2,643,637	913,174	1,730,462	177,171	803,938	347,842	456,096	500,180	123,534	376,646	874,685	160,043	714,642	287,663	104,585	183,078	1.1 Employed
- ทำงาน	2,598,175	907,779	1,690,396	177,171	799,414	347,263	452,151	491,887	121,871	370,016	855,350	158,751	696,599	274,354	102,723	171,631	- At work
- ไม่ทำงานแต่มีงานประจำ	45,461	5,395	40,066	-	4,524	579	3,945	8,293	1,663	6,630	19,335	1,292	18,043	13,309	1,862	11,447	- With job not work
1.2 ผู้ว่างงาน	122,480	30,650	91,829	5,428	19,888	6,644	13,245	25,369	6,112	19,257	62,118	10,375	51,743	9,676	2,091	7,584	1.2 Unemployed
- หางานทำ	27,417	10,340	17,077	3,293	6,399	1,627	4,773	3,614	1,895	1,719	10,877	2,625	8,252	3,234	900	2,334	- Looking for work
- ไม่หางานทำ/พร้อมที่จะทำงาน	95,062	20,310	74,752	2,135	13,489	5,017	8,472	21,756	4,217	17,539	51,241	7,750	43,491	6,442	1,191	5,250	- Available
2. กำลังแรงงานที่รอฤดูกาล	15,773	1,098	14,675	-	-	-	-	682	-	682	15,091	1,098	13,994	-	-	-	2. Wait for farm
<b>ผู้ไม่อยู่ในกำลังแรงงาน</b>	<b>798,403</b>	<b>300,000</b>	<b>498,403</b>	<b>58,283</b>	<b>173,577</b>	<b>77,300</b>	<b>96,277</b>	<b>175,774</b>	<b>41,905</b>	<b>133,869</b>	<b>263,917</b>	<b>75,311</b>	<b>188,606</b>	<b>126,851</b>	<b>47,201</b>	<b>79,650</b>	<b>Not in Labor Force</b>
1. ทำงานบ้าน	290,436	95,274	195,162	17,526	86,695	36,726	49,969	50,816	9,963	40,853	95,774	17,609	78,164	39,626	13,450	26,176	1. Household worker
2. เรียนหนังสือ	343,955	164,698	179,257	36,809	47,804	26,354	21,451	93,332	25,972	67,359	91,288	46,261	45,027	74,722	29,302	45,420	2. Studies
3. ยังเด็ก ซรา/ไม่สามารถทำงานได้	65,623	18,598	47,025	2,257	22,426	8,178	14,248	14,687	2,754	11,933	19,358	3,088	16,269	6,895	2,320	4,575	3. Too young / old
4. อื่น ๆ	98,389	21,430	76,959	1,691	16,653	6,043	10,610	16,940	3,215	13,724	57,497	8,351	49,146	5,609	2,130	3,479	4. Others
<b>ผู้มีอายุต่ำกว่า 15 ปี</b>	<b>507,043</b>	<b>187,891</b>	<b>319,152</b>	<b>19,167</b>	<b>167,095</b>	<b>67,657</b>	<b>99,438</b>	<b>92,945</b>	<b>27,797</b>	<b>65,147</b>	<b>139,094</b>	<b>38,988</b>	<b>100,106</b>	<b>88,742</b>	<b>34,282</b>	<b>54,460</b>	<b>Person &lt; 15 years of age</b>

ตาราง 5 จำนวนประชากร จำแนกตามสถานภาพการย้ายถิ่น สถานภาพแรงงาน เพศ ภาคและเขตการปกครองที่อยู่ปัจจุบัน (ต่อ)

TABLE 5 PERSON CLASSIFIED BY MIGRATION STATUS, LABOR FORCE STATUS, SEX, PRESENT REGION AND PRESENT AREA (Contd.)

สถานภาพการย้ายถิ่น	ภาคและเขตการปกครองที่อยู่ปัจจุบัน Present region and Present Area															Migration Status		
	ทั่วราชอาณาจักร Whole Kingdom			กรุงเทพฯ	ภาคกลาง Central Region			ภาคเหนือ Northern Region			ภาคตะวันออกเฉียงเหนือ Northeastern Region			ภาคใต้ Southern Region			Labor Force Status	
	รวม	ในเขตฯ	นอกเขตฯ	Bangkok	รวม	ในเขตฯ	นอกเขตฯ	รวม	ในเขตฯ	นอกเขตฯ	รวม	ในเขตฯ	นอกเขตฯ	รวม	ในเขตฯ			นอกเขตฯ
Total	Municipal	Non-municipal		Total	Municipal	Non-municipal	Total	Municipal	Non-municipal	Total	Municipal	Non-municipal	Total	Municipal	Non-municipal			
ผู้ไม่ย้ายถิ่น	61,143,766	19,902,279	41,241,487	7,847,348	13,829,681	4,680,537	9,149,144	10,963,336	2,226,643	8,736,693	20,329,091	3,348,832	16,980,259	8,174,310	1,798,919	6,375,392	Non-Migrants	
<b>กำลังแรงงานรวม</b>	<b>33,465,141</b>	<b>10,704,853</b>	<b>22,760,288</b>	<b>4,364,875</b>	<b>7,707,803</b>	<b>2,527,112</b>	<b>5,180,691</b>	<b>6,264,112</b>	<b>1,225,909</b>	<b>5,038,203</b>	<b>10,905,933</b>	<b>1,701,693</b>	<b>9,204,240</b>	<b>4,222,418</b>	<b>885,265</b>	<b>3,337,154</b>	<b>Total labor Force</b>	
1. กำลังแรงงานปัจจุบัน	33,360,141	10,692,154	22,667,987	4,363,055	7,702,933	2,526,356	5,176,577	6,250,960	1,224,863	5,026,097	10,823,128	1,692,872	9,130,256	4,220,066	885,008	3,335,058	1. Current labor Force	
1.1 ผู้มีงานทำ	32,947,796	10,521,452	22,426,344	4,288,893	7,608,934	2,495,211	5,113,723	6,173,156	1,204,488	4,968,667	10,719,017	1,665,598	9,053,418	4,157,797	867,262	3,290,535	1.1 Employed	
- ทำงาน	32,383,159	10,438,820	21,944,339	4,285,767	7,559,432	2,480,792	5,078,640	6,099,951	1,194,517	4,905,333	10,496,363	1,634,805	8,861,559	3,941,745	842,939	3,098,807	- At work	
- ไม่ทำงานแต่มีงานประจำ	564,638	82,632	482,005	3,126	49,502	14,419	35,083	73,305	9,971	63,334	222,654	30,794	191,860	216,051	24,323	191,729	- With job not work	
1.2 ผู้ว่างงาน	412,345	170,702	241,643	74,162	93,998	31,145	62,853	77,805	20,375	57,430	104,111	27,274	76,837	62,269	17,746	44,523	1.2 Unemployed	
- หางานทำ	87,167	41,527	45,640	20,969	22,457	6,348	16,109	9,501	4,760	4,741	23,486	5,997	17,489	10,754	3,453	7,301	- Looking for work	
- ไม่หางานทำ/พร้อมที่จะทำงาน	325,179	129,175	196,003	53,193	71,541	24,797	46,745	68,304	15,615	52,689	80,625	21,277	59,348	51,515	14,294	37,222	- Available	
2. กำลังแรงงานที่รอฤดูกาล	104,999	12,699	92,300	1,821	4,870	755	4,114	13,152	1,046	12,106	82,805	8,821	73,984	2,353	257	2,096	2. Wait for farm	
<b>ผู้ไม่อยู่ในกำลังแรงงาน</b>	<b>12,447,440</b>	<b>4,776,539</b>	<b>7,670,901</b>	<b>2,083,935</b>	<b>2,972,815</b>	<b>1,112,634</b>	<b>1,860,181</b>	<b>2,236,376</b>	<b>510,200</b>	<b>1,726,175</b>	<b>3,726,454</b>	<b>712,478</b>	<b>3,013,976</b>	<b>1,427,860</b>	<b>357,292</b>	<b>1,070,568</b>	<b>Not in Labor Force</b>	
1. ทำงานบ้าน	3,734,981	1,491,874	2,243,107	706,015	935,370	349,660	585,710	639,172	129,720	509,452	999,876	189,334	810,542	454,548	117,144	337,403	1. Household worker	
2. เรียนหนังสือ	3,965,374	1,607,609	2,357,765	726,329	817,226	316,937	500,289	700,442	175,837	524,604	1,227,592	266,638	960,954	493,784	121,867	371,917	2. Studies	
3. ยังเด็ก ซรา/ไม่สามารถทำงานได้	3,903,366	1,317,122	2,586,244	492,917	1,021,248	353,740	667,508	819,133	174,633	644,500	1,172,123	203,109	969,014	397,945	92,723	305,222	3. Too young / old	
4. อื่น ๆ	843,719	359,934	483,785	158,673	198,971	92,297	106,674	77,629	30,010	47,619	326,863	53,397	273,466	81,584	25,557	56,026	4. Others	
<b>ผู้มีอายุต่ำกว่า 15 ปี</b>	<b>15,231,185</b>	<b>4,420,887</b>	<b>10,810,298</b>	<b>1,398,538</b>	<b>3,149,063</b>	<b>1,040,791</b>	<b>2,108,272</b>	<b>2,462,848</b>	<b>490,534</b>	<b>1,972,314</b>	<b>5,696,704</b>	<b>934,661</b>	<b>4,762,043</b>	<b>2,524,032</b>	<b>556,362</b>	<b>1,967,669</b>	<b>Person &lt; 15 years of age</b>	

ตาราง 5 จำนวนประชากร จำแนกตามสถานภาพการย้ายถิ่น สถานภาพแรงงาน เพศ ภาคและเขตการปกครองที่อยู่ปัจจุบัน (ต่อ)

TABLE 5 PERSON CLASSIFIED BY MIGRATION STATUS, LABOR FORCE STATUS, SEX, PRESENT REGION AND PRESENT AREA (Contd.)

สถานภาพการย้ายถิ่น  สถานภาพแรงงาน	ภาคและเขตการปกครองที่อยู่ปัจจุบัน Present region and Present Area															Migration Status  Labor Force Status	
	ทั่วราชอาณาจักร Whole Kingdom			กรุงเทพฯ	ภาคกลาง Central Region			ภาคเหนือ Northern Region			ภาคตะวันออกเฉียงเหนือ Northeastern Region			ภาคใต้ Southern Region			
	รวม	ในเขตฯ	นอกเขตฯ	Bangkok	รวม	ในเขตฯ	นอกเขตฯ	รวม	ในเขตฯ	นอกเขตฯ	รวม	ในเขตฯ	นอกเขตฯ	รวม	ในเขตฯ		นอกเขตฯ
	Total	Municipal	Non-municipal		Total	Municipal	Non-municipal	Total	Municipal	Non-municipal	Total	Municipal	Non-municipal	Total	Municipal		Non-municipal
ชาย (รวม)	32,491,699	10,355,480	22,136,219	3,856,758	7,422,974	2,526,205	4,896,768	5,922,062	1,194,320	4,727,742	10,925,208	1,803,229	9,121,979	4,364,696	974,967	3,389,730	Male (Total)
<b>กำลังแรงงานรวม</b>	<b>19,958,127</b>	<b>6,261,913</b>	<b>13,696,213</b>	<b>2,433,378</b>	<b>4,655,630</b>	<b>1,548,468</b>	<b>3,107,162</b>	<b>3,746,918</b>	<b>725,212</b>	<b>3,021,707</b>	<b>6,615,969</b>	<b>1,017,048</b>	<b>5,598,921</b>	<b>2,506,232</b>	<b>537,808</b>	<b>1,968,424</b>	<b>Total labor Force</b>
1. กำลังแรงงานปัจจุบัน	19,912,269	6,255,324	13,656,945	2,431,557	4,653,928	1,548,105	3,105,823	3,741,875	724,743	3,017,131	6,580,281	1,013,110	5,567,170	2,504,628	537,808	1,966,820	1. Current labor Force
1.1 ผู้มีงานทำ	19,618,555	6,139,048	13,479,506	2,383,152	4,586,888	1,525,794	3,061,094	3,684,875	710,590	2,974,285	6,499,408	993,073	5,506,336	2,464,232	526,441	1,937,792	1.1 Employed
- ทำงาน	19,257,213	6,088,838	13,168,376	2,380,831	4,561,853	1,518,183	3,043,670	3,638,015	703,234	2,934,782	6,334,531	974,549	5,359,982	2,341,984	512,042	1,829,942	- At work
- ไม่ทำงานแต่มีงานประจำ	361,341	50,210	311,131	2,321	25,035	7,611	17,424	46,860	7,356	39,504	164,877	18,524	146,354	122,248	14,399	107,850	- With job not work
1.2 ผู้ว่างงาน	293,715	116,276	177,438	48,405	67,041	22,312	44,729	57,000	14,154	42,846	80,872	20,038	60,835	40,396	11,367	29,029	1.2 Unemployed
- หางานทำ	58,919	26,261	32,658	12,963	15,030	3,586	11,444	7,928	3,374	4,553	15,459	4,141	11,318	7,539	2,196	5,343	- Looking for work
- ไม่หางานทำ/พร้อมที่จะทำงาน	234,796	90,016	144,780	35,442	52,011	18,726	33,285	49,072	10,779	38,293	65,413	15,897	49,517	32,857	9,171	23,686	- Available
2. กำลังแรงงานที่รอฤดูกาล	45,857	6,589	39,269	1,821	1,702	363	1,339	5,044	468	4,576	35,688	3,937	31,751	1,603	-	1,603	2. Wait for farm
<b>ผู้ไม่อยู่ในกำลังแรงงาน</b>	<b>4,561,683</b>	<b>1,793,679</b>	<b>2,768,003</b>	<b>713,929</b>	<b>1,086,525</b>	<b>423,615</b>	<b>662,911</b>	<b>884,839</b>	<b>213,523</b>	<b>671,317</b>	<b>1,359,517</b>	<b>301,949</b>	<b>1,057,568</b>	<b>516,872</b>	<b>140,664</b>	<b>376,208</b>	<b>Not in Labor Force</b>
1. ทำงานบ้าน	176,464	72,186	104,278	25,325	57,575	26,013	31,562	39,565	7,458	32,108	35,336	6,904	28,432	18,662	6,486	12,176	1. Household worker
2. เรียนหนังสือ	2,075,971	857,413	1,218,558	351,735	416,804	168,609	248,195	404,906	103,526	301,379	634,476	164,306	470,169	268,051	69,237	198,814	2. Studies
3. ยังเด็ก ซรา/ไม่สามารถทำงานได้	1,760,556	604,715	1,155,841	221,565	470,721	164,485	306,237	384,669	81,120	303,549	505,156	91,245	413,911	178,444	46,301	132,144	3. Too young / old
4. อื่น ๆ	548,691	259,366	289,326	115,304	141,424	64,508	76,916	55,699	21,419	34,280	184,550	39,494	145,055	51,715	18,641	33,074	4. Others
<b>ผู้มีอายุต่ำกว่า 15 ปี</b>	<b>7,971,890</b>	<b>2,299,887</b>	<b>5,672,002</b>	<b>709,452</b>	<b>1,680,818</b>	<b>554,122</b>	<b>1,126,696</b>	<b>1,290,304</b>	<b>255,586</b>	<b>1,034,718</b>	<b>2,949,722</b>	<b>484,233</b>	<b>2,465,490</b>	<b>1,341,593</b>	<b>296,495</b>	<b>1,045,098</b>	<b>Person &lt; 15 years of age</b>

ตาราง 5 จำนวนประชากร จำแนกตามสถานภาพการย้ายถิ่น สถานภาพแรงงาน เพศ ภาคและเขตการปกครองที่อยู่ปัจจุบัน (ต่อ)

TABLE 5 PERSON CLASSIFIED BY MIGRATION STATUS, LABOR FORCE STATUS, SEX, PRESENT REGION AND PRESENT AREA (Contd.)

สถานภาพการย้ายถิ่น	ภาคและเขตการปกครองที่อยู่ปัจจุบัน Present region and Present Area															Migration Status		
	ทั่วราชอาณาจักร Whole Kingdom			กรุงเทพฯ	ภาคกลาง Central Region			ภาคเหนือ Northern Region			ภาคตะวันออกเฉียงเหนือ Northeastern Region			ภาคใต้ Southern Region			Labor Force Status	
	รวม	ในเขตฯ	นอกเขตฯ	Bangkok	รวม	ในเขตฯ	นอกเขตฯ	รวม	ในเขตฯ	นอกเขตฯ	รวม	ในเขตฯ	นอกเขตฯ	รวม	ในเขตฯ			นอกเขตฯ
Total	Municipal	Non-municipal		Total	Municipal	Non-municipal	Total	Municipal	Non-municipal	Total	Municipal	Non-municipal	Total	Municipal	Non-municipal			
ผู้ย้ายถิ่น (ชาย)	2,208,590	720,312	1,488,277	121,778	618,405	259,039	359,366	411,402	98,968	312,435	805,161	157,899	647,262	251,844	82,628	169,215	Migrants (Male)	
<b>กำลังแรงงานรวม</b>	<b>1,677,217</b>	<b>528,118</b>	<b>1,149,099</b>	<b>100,378</b>	<b>481,535</b>	<b>198,879</b>	<b>282,656</b>	<b>297,581</b>	<b>70,688</b>	<b>226,893</b>	<b>627,778</b>	<b>101,310</b>	<b>526,468</b>	<b>169,945</b>	<b>56,864</b>	<b>113,082</b>	<b>Total labor Force</b>	
1. กำลังแรงงานปัจจุบัน	1,668,130	527,408	1,140,722	100,378	481,535	198,879	282,656	296,900	70,688	226,212	619,373	100,600	518,773	169,945	56,864	113,082	1. Current labor Force	
1.1 ผู้มีงานทำ	1,602,397	510,860	1,091,537	96,894	470,162	194,425	275,736	286,628	68,803	217,825	583,300	95,020	488,280	165,414	55,718	109,695	1.1 Employed	
- ทำงาน	1,576,644	507,804	1,068,841	96,894	469,099	194,357	274,742	283,587	67,697	215,890	568,814	93,857	474,957	158,251	54,999	103,252	- At work	
- ไม่ทำงานแต่มีงานประจำ	25,753	3,057	22,696	-	1,063	68	995	3,041	1,106	1,935	14,486	1,163	13,323	7,163	720	6,443	- With job not work	
1.2 ผู้ว่างงาน	65,733	16,548	49,185	3,484	11,373	4,454	6,919	10,271	1,885	8,387	36,073	5,580	30,492	4,532	1,145	3,386	1.2 Unemployed	
- หางานทำ	14,358	4,856	9,502	2,565	2,369	449	1,920	867	418	449	7,577	1,235	6,343	980	189	790	- Looking for work	
- ไม่หางานทำ/พร้อมที่จะทำงาน	51,375	11,692	39,683	919	9,004	4,005	4,999	9,404	1,467	7,937	28,495	4,345	24,150	3,552	956	2,596	- Available	
2. กำลังแรงงานที่รอฤดูกาล	9,087	710	8,377	-	-	-	-	682	-	682	8,405	710	7,696	-	-	-	2. Wait for farm	
<b>ผู้ไม่อยู่ในกำลังแรงงาน</b>	<b>270,148</b>	<b>99,100</b>	<b>171,047</b>	<b>14,037</b>	<b>45,216</b>	<b>22,056</b>	<b>23,161</b>	<b>65,804</b>	<b>14,239</b>	<b>51,565</b>	<b>107,078</b>	<b>37,229</b>	<b>69,849</b>	<b>38,013</b>	<b>11,540</b>	<b>26,473</b>	<b>Not in Labor Force</b>	
1. ทำงานบ้าน	15,202	5,390	9,812	1,302	3,241	1,929	1,311	1,640	443	1,196	6,897	1,141	5,756	2,122	574	1,548	1. Household worker	
2. เรียนหนังสือ	165,252	72,844	92,408	11,469	22,732	12,762	9,970	44,716	11,316	33,400	56,908	28,869	28,039	29,427	8,428	20,998	2. Studies	
3. ยังเด็ก ซรา/ไม่สามารถทำงานได้	35,486	10,136	25,350	1,266	11,832	4,582	7,250	6,925	861	6,064	10,814	2,205	8,609	4,649	1,222	3,427	3. Too young / old	
4. อื่น ๆ	54,208	10,730	43,478	-	7,411	2,782	4,628	12,523	1,619	10,904	32,458	5,013	27,445	1,815	1,315	500	4. Others	
<b>ผู้มีอายุต่ำกว่า 15 ปี</b>	<b>261,225</b>	<b>93,094</b>	<b>168,131</b>	<b>7,363</b>	<b>91,654</b>	<b>38,104</b>	<b>53,549</b>	<b>48,017</b>	<b>14,040</b>	<b>33,976</b>	<b>70,305</b>	<b>19,361</b>	<b>50,944</b>	<b>43,886</b>	<b>14,225</b>	<b>29,661</b>	<b>Person &lt; 15 years of age</b>	



ตาราง 5 จำนวนประชากร จำแนกตามสถานภาพการย้ายถิ่น สถานภาพแรงงาน เพศ ภาคและเขตการปกครองที่อยู่ปัจจุบัน (ต่อ)

TABLE 5 PERSON CLASSIFIED BY MIGRATION STATUS, LABOR FORCE STATUS, SEX, PRESENT REGION AND PRESENT AREA (Contd.)

สถานภาพการย้ายถิ่น	ภาคและเขตการปกครองที่อยู่ปัจจุบัน Present region and Present Area																Migration Status	
	ทั่วราชอาณาจักร Whole Kingdom			กรุงเทพฯ	ภาคกลาง Central Region			ภาคเหนือ Northern Region			ภาคตะวันออกเฉียงเหนือ Northeastern Region			ภาคใต้ Southern Region				Labor Force Status
	รวม	ในเขตฯ	นอกเขตฯ	Bangkok	รวม	ในเขตฯ	นอกเขตฯ	รวม	ในเขตฯ	นอกเขตฯ	รวม	ในเขตฯ	นอกเขตฯ	รวม	ในเขตฯ	นอกเขตฯ		
	Total	Municipal	Non-municipal		Total	Municipal	Non-municipal	Total	Municipal	Non-municipal	Total	Municipal	Non-municipal	Total	Municipal	Non-municipal		
ผู้ไม่ย้ายถิ่น (ชาย)	30,283,109	9,635,168	20,647,942	3,734,981	6,804,569	2,267,166	4,537,402	5,510,659	1,095,352	4,415,307	10,120,048	1,645,330	8,474,717	4,112,853	892,339	3,220,514	Non-Migrants (Male)	
<b>กำลังแรงงานรวม</b>	<b>18,280,909</b>	<b>5,733,795</b>	<b>12,547,114</b>	<b>2,333,000</b>	<b>4,174,095</b>	<b>1,349,589</b>	<b>2,824,506</b>	<b>3,449,337</b>	<b>654,523</b>	<b>2,794,814</b>	<b>5,988,191</b>	<b>915,738</b>	<b>5,072,453</b>	<b>2,336,287</b>	<b>480,944</b>	<b>1,855,342</b>	<b>Total labor Force</b>	
1. กำลังแรงงานปัจจุบัน	18,244,139	5,727,916	12,516,223	2,331,179	4,172,394	1,349,226	2,823,167	3,444,975	654,055	2,790,920	5,960,908	912,510	5,048,397	2,334,683	480,944	1,853,739	1. Current labor Force	
1.1 ผู้มีงานทำ	18,016,157	5,628,188	12,387,970	2,286,258	4,116,726	1,331,368	2,785,358	3,398,247	641,786	2,756,460	5,916,108	898,053	5,018,055	2,298,819	470,722	1,828,096	1.1 Employed	
- ทำงาน	17,680,569	5,581,034	12,099,535	2,283,938	4,092,754	1,323,825	2,768,929	3,354,428	635,536	2,718,892	5,765,717	880,692	4,885,024	2,183,733	457,043	1,726,690	- At work	
- ไม่ทำงานแต่มีงานประจำ	335,588	47,154	288,435	2,321	23,972	7,543	16,429	43,819	6,250	37,569	150,391	17,361	133,031	115,086	13,679	101,406	- With job not work	
1.2 ผู้ว่างงาน	227,982	99,728	128,254	44,921	55,668	17,858	37,810	46,728	12,269	34,459	44,800	14,458	30,342	35,865	10,222	25,642	1.2 Unemployed	
- หางานทำ	44,561	21,404	23,156	10,398	12,661	3,137	9,524	7,061	2,956	4,104	7,882	2,906	4,975	6,560	2,007	4,553	- Looking for work	
- ไม่หางานทำ/พร้อมที่จะทำงาน	183,421	78,324	105,097	34,523	43,007	14,721	28,286	39,668	9,313	30,355	36,918	11,551	25,367	29,305	8,215	21,089	- Available	
2. กำลังแรงงานที่รอฤดูกาล	36,770	5,879	30,891	1,821	1,702	363	1,339	4,362	468	3,894	27,283	3,228	24,055	1,603	-	1,603	2. Wait for farm	
<b>ผู้ไม่อยู่ในกำลังแรงงาน</b>	<b>4,291,535</b>	<b>1,694,579</b>	<b>2,596,956</b>	<b>699,892</b>	<b>1,041,309</b>	<b>401,559</b>	<b>639,750</b>	<b>819,035</b>	<b>199,283</b>	<b>619,752</b>	<b>1,252,440</b>	<b>264,720</b>	<b>987,719</b>	<b>478,859</b>	<b>129,124</b>	<b>349,735</b>	<b>Not in Labor Force</b>	
1. ทำงานบ้าน	161,262	66,795	94,467	24,023	54,335	24,084	30,251	37,926	7,014	30,911	28,439	5,762	22,676	16,540	5,912	10,628	1. Household worker	
2. เรียนหนังสือ	1,910,720	784,569	1,126,151	340,266	394,072	155,847	238,225	360,190	92,211	267,979	577,568	135,437	442,131	238,624	60,808	177,815	2. Studies	
3. ยังเด็ก ซรา/ไม่สามารถทำงานได้	1,725,070	594,579	1,130,491	220,299	458,889	159,903	298,986	377,744	80,259	297,485	494,342	89,040	405,302	173,796	45,079	128,717	3. Too young / old	
4. อื่น ๆ	494,483	248,636	245,848	115,304	134,014	61,726	72,288	43,175	19,799	23,376	152,091	34,481	117,610	49,900	17,325	32,574	4. Others	
<b>ผู้มีอายุต่ำกว่า 15 ปี</b>	<b>7,710,665</b>	<b>2,206,794</b>	<b>5,503,871</b>	<b>702,089</b>	<b>1,589,165</b>	<b>516,018</b>	<b>1,073,147</b>	<b>1,242,287</b>	<b>241,545</b>	<b>1,000,742</b>	<b>2,879,417</b>	<b>464,872</b>	<b>2,414,545</b>	<b>1,297,707</b>	<b>282,270</b>	<b>1,015,437</b>	<b>Person &lt; 15 years of age</b>	

ตาราง 5 จำนวนประชากร จำแนกตามสถานภาพการย้ายถิ่น สถานภาพแรงงาน เพศ ภาคและเขตการปกครองที่อยู่ปัจจุบัน (ต่อ)

TABLE 5 PERSON CLASSIFIED BY MIGRATION STATUS, LABOR FORCE STATUS, SEX, PRESENT REGION AND PRESENT AREA (Contd.)

สถานภาพการย้ายถิ่น สถานภาพแรงงาน	ภาคและเขตการปกครองที่อยู่ปัจจุบัน Present region and Present Area																Migration Status Labor Force Status
	ทั่วราชอาณาจักร Whole Kingdom			กรุงเทพฯ	ภาคกลาง Central Region			ภาคเหนือ Northern Region			ภาคตะวันออกเฉียงเหนือ Northeastern Region			ภาคใต้ Southern Region			
	รวม	ในเขตฯ	นอกเขตฯ	Bangkok	รวม	ในเขตฯ	นอกเขตฯ	รวม	ในเขตฯ	นอกเขตฯ	รวม	ในเขตฯ	นอกเขตฯ	รวม	ในเขตฯ	นอกเขตฯ	
	Total	Municipal	Non-municipal		Total	Municipal	Non-municipal	Total	Municipal	Non-municipal	Total	Municipal	Non-municipal	Total	Municipal	Non-municipal	
หญิง (รวม)	32,739,402	10,979,612	21,759,789	4,250,639	7,571,206	2,653,774	4,917,432	5,836,224	1,231,672	4,604,553	10,758,788	1,831,417	8,927,371	4,322,545	1,012,111	3,310,434	Female (Total)
กำลังแรงงานรวม	16,288,904	5,387,863	10,901,041	2,114,097	3,875,999	1,333,129	2,542,870	3,043,425	630,343	2,413,082	5,241,858	856,161	4,385,697	2,013,525	454,132	1,559,393	Total labor Force
1. กำลังแรงงานปัจจุบัน	16,213,989	5,380,655	10,833,334	2,114,097	3,872,831	1,332,737	2,540,094	3,034,635	629,765	2,404,870	5,179,650	850,180	4,329,470	2,012,776	453,876	1,558,900	1. Current labor Force
1.1 ผู้มีงานทำ	15,972,878	5,295,578	10,677,300	2,082,912	3,825,985	1,317,260	2,508,725	2,988,460	617,432	2,371,028	5,094,293	832,569	4,261,725	1,981,227	445,405	1,535,822	1.1 Employed
- ทำงาน	15,724,121	5,257,761	10,466,359	2,082,107	3,796,993	1,309,873	2,487,121	2,953,722	613,155	2,340,568	5,017,182	819,007	4,198,175	1,874,115	433,620	1,440,496	- At work
- ไม่ทำงานแต่มีงานประจำ	248,758	37,817	210,940	805	28,992	7,387	21,604	34,738	4,278	30,460	77,111	13,562	63,549	107,112	11,786	95,326	- With job not work
1.2 ผู้ว่างงาน	241,110	85,076	156,034	31,185	46,846	15,477	31,369	46,174	12,333	33,841	85,357	17,611	67,746	31,548	8,470	23,078	1.2 Unemployed
- หางานทำ	55,665	25,606	30,059	11,300	13,826	4,389	9,438	5,187	3,280	1,906	18,904	4,481	14,423	6,448	2,157	4,292	- Looking for work
- ไม่หางานทำ/พร้อมที่จะทำงาน	185,445	59,470	125,975	19,885	33,020	11,088	21,932	40,988	9,053	31,935	66,452	13,130	53,322	25,100	6,314	18,786	- Available
2. กำลังแรงงานที่รอฤดูกาล	74,915	7,208	67,707	-	3,168	393	2,776	8,790	578	8,212	62,208	5,981	56,227	749	257	493	2. Wait for farm
<b>ผู้ไม่อยู่ในกำลังแรงงาน</b>	<b>8,684,160</b>	<b>3,282,859</b>	<b>5,401,300</b>	<b>1,428,289</b>	<b>2,059,867</b>	<b>766,319</b>	<b>1,293,548</b>	<b>1,527,311</b>	<b>338,583</b>	<b>1,188,728</b>	<b>2,630,854</b>	<b>485,840</b>	<b>2,145,014</b>	<b>1,037,839</b>	<b>263,829</b>	<b>774,011</b>	<b>Not in Labor Force</b>
1. ทำงานบ้าน	3,848,953	1,514,962	2,333,991	698,216	964,489	360,373	604,117	650,422	132,226	518,197	1,060,314	200,040	860,274	475,511	124,108	351,403	1. Household worker
2. เรียนหนังสือ	2,233,357	914,894	1,318,464	411,403	448,226	174,682	273,545	388,868	98,283	290,584	684,405	148,593	535,812	300,455	81,932	218,523	2. Studies
3. ยังเด็ก ซรา/ไม่สามารถทำงานได้	2,208,433	731,005	1,477,428	273,609	572,952	197,433	375,519	449,151	96,267	352,883	686,325	114,953	571,372	226,396	48,742	177,654	3. Too young / old
4. อื่น ๆ	393,417	121,999	271,418	45,060	74,199	33,832	40,368	38,870	11,807	27,063	199,810	22,254	177,556	35,477	9,046	26,431	4. Others
<b>ผู้มีอายุต่ำกว่า 15 ปี</b>	<b>7,766,339</b>	<b>2,308,890</b>	<b>5,457,448</b>	<b>708,253</b>	<b>1,635,340</b>	<b>554,325</b>	<b>1,081,014</b>	<b>1,265,489</b>	<b>262,746</b>	<b>1,002,743</b>	<b>2,886,076</b>	<b>489,417</b>	<b>2,396,659</b>	<b>1,271,181</b>	<b>294,150</b>	<b>977,031</b>	<b>Person &lt; 15 years of age</b>

ตาราง 5 จำนวนประชากร จำแนกตามสถานภาพการย้ายถิ่น สถานภาพแรงงาน เพศ ภาคและเขตการปกครองที่อยู่ปัจจุบัน (ต่อ)

TABLE 5 PERSON CLASSIFIED BY MIGRATION STATUS, LABOR FORCE STATUS, SEX, PRESENT REGION AND PRESENT AREA (Contd.)

สถานภาพการย้ายถิ่น	ภาคและเขตการปกครองที่อยู่ปัจจุบัน Present region and Present Area															Migration Status	
	ทั่วราชอาณาจักร Whole Kingdom			กรุงเทพฯ	ภาคกลาง Central Region			ภาคเหนือ Northern Region			ภาคตะวันออกเฉียงเหนือ Northeastern Region			ภาคใต้ Southern Region			
	รวม	ในเขตฯ	นอกเขตฯ	Bangkok	รวม	ในเขตฯ	นอกเขตฯ	รวม	ในเขตฯ	นอกเขตฯ	รวม	ในเขตฯ	นอกเขตฯ	รวม	ในเขตฯ		นอกเขตฯ
Total	Municipal	Non-municipal		Total	Municipal	Non-municipal	Total	Municipal	Non-municipal	Total	Municipal	Non-municipal	Total	Municipal	Non-municipal		
ผู้ย้ายถิ่น (หญิง)	1,878,745	712,501	1,166,244	138,271	546,094	240,404	305,691	383,548	100,380	283,167	549,744	127,915	421,829	261,088	105,531	155,557	Migrants (Female)
<b>กำลังแรงงานรวม</b>	<b>1,104,672</b>	<b>416,804</b>	<b>687,868</b>	<b>82,222</b>	<b>342,292</b>	<b>155,607</b>	<b>186,685</b>	<b>228,650</b>	<b>58,958</b>	<b>169,692</b>	<b>324,116</b>	<b>70,206</b>	<b>253,910</b>	<b>127,393</b>	<b>49,812</b>	<b>77,581</b>	<b>Total labor Force</b>
1. กำลังแรงงานปัจจุบัน	1,097,986	416,416	681,570	82,222	342,292	155,607	186,685	228,650	58,958	169,692	317,430	69,818	247,612	127,393	49,812	77,581	1. Current labor Force
1.1 ผู้มีงานทำ	1,041,239	402,314	638,925	80,278	333,776	153,417	180,360	213,552	54,730	158,821	291,385	65,023	226,362	122,249	48,866	73,383	1.1 Employed
- ทำงาน	1,021,531	399,975	621,556	80,278	330,315	152,906	177,409	208,300	54,174	154,126	286,536	64,894	221,641	116,103	47,724	68,379	- At work
- ไม่ทำงานแต่มีงานประจำ	19,708	2,339	17,370	-	3,461	511	2,950	5,252	557	4,695	4,849	129	4,720	6,146	1,142	5,004	- With job not work
1.2 ผู้ว่างงาน	56,747	14,102	42,645	1,944	8,515	2,190	6,325	15,098	4,227	10,871	26,046	4,795	21,251	5,144	946	4,198	1.2 Unemployed
- หางานทำ	13,059	5,484	7,575	728	4,030	1,177	2,853	2,746	1,477	1,269	3,300	1,391	1,909	2,255	711	1,544	- Looking for work
- ไม่หางานทำ/พร้อมที่จะทำงาน	43,687	8,618	35,069	1,215	4,485	1,013	3,473	12,352	2,750	9,602	22,746	3,404	19,341	2,889	236	2,654	- Available
2. กำลังแรงงานที่รอฤดูกาล	6,686	388	6,298	-	-	-	-	-	-	-	6,686	388	6,298	-	-	-	2. Wait for farm
<b>ผู้ไม่อยู่ในกำลังแรงงาน</b>	<b>528,255</b>	<b>200,900</b>	<b>327,355</b>	<b>44,246</b>	<b>128,361</b>	<b>55,245</b>	<b>73,117</b>	<b>109,970</b>	<b>27,666</b>	<b>82,304</b>	<b>156,839</b>	<b>38,082</b>	<b>118,757</b>	<b>88,839</b>	<b>35,661</b>	<b>53,177</b>	<b>Not in Labor Force</b>
1. ทำงานบ้าน	275,234	89,884	185,350	16,224	83,454	34,796	48,657	49,176	9,520	39,656	88,876	16,468	72,408	37,504	12,875	24,629	1. Household worker
2. เรียนหนังสือ	178,703	91,854	86,849	25,340	25,072	13,591	11,480	48,616	14,657	33,959	34,380	17,392	16,988	45,295	20,873	24,421	2. Studies
3. ยังเด็ก ซรา/ไม่สามารททำงานได้	30,137	8,462	21,674	991	10,593	3,596	6,997	7,762	1,893	5,869	8,544	883	7,660	2,247	1,098	1,149	3. Too young / old
4. อื่น ๆ	44,181	10,700	33,481	1,691	9,242	3,260	5,982	4,416	1,596	2,820	25,039	3,338	21,700	3,793	815	2,979	4. Others
<b>ผู้มีอายุต่ำกว่า 15 ปี</b>	<b>245,818</b>	<b>94,797</b>	<b>151,021</b>	<b>11,804</b>	<b>75,441</b>	<b>29,552</b>	<b>45,889</b>	<b>44,928</b>	<b>13,757</b>	<b>31,171</b>	<b>68,789</b>	<b>19,627</b>	<b>49,162</b>	<b>44,856</b>	<b>20,057</b>	<b>24,799</b>	<b>Person &lt; 15 years of age</b>

ตาราง 5 จำนวนประชากร จำแนกตามสถานภาพการย้ายถิ่น สถานภาพแรงงาน เพศ ภาคและเขตการปกครองที่อยู่ปัจจุบัน (ต่อ)

TABLE 5 PERSON CLASSIFIED BY MIGRATION STATUS, LABOR FORCE STATUS, SEX, PRESENT REGION AND PRESENT AREA (Contd.)

สถานภาพการย้ายถิ่น	ภาคและเขตการปกครองที่อยู่ปัจจุบัน Present region and Present Area																Migration Status	
	ทั่วราชอาณาจักร Whole Kingdom			กรุงเทพฯ	ภาคกลาง Central Region			ภาคเหนือ Northern Region			ภาคตะวันออกเฉียงเหนือ Northeastern Region			ภาคใต้ Southern Region				Labor Force Status
	รวม	ในเขตฯ	นอกเขตฯ	Bangkok	รวม	ในเขตฯ	นอกเขตฯ	รวม	ในเขตฯ	นอกเขตฯ	รวม	ในเขตฯ	นอกเขตฯ	รวม	ในเขตฯ	นอกเขตฯ		
	Total	Municipal	Non-municipal		Total	Municipal	Non-municipal	Total	Municipal	Non-municipal	Total	Municipal	Non-municipal	Total	Municipal	Non-municipal		
ผู้ไม่ย้ายถิ่น (หญิง)	30,860,657	10,267,111	20,593,545	4,112,367	7,025,112	2,413,370	4,611,741	5,452,677	1,131,291	4,321,385	10,209,044	1,703,502	8,505,541	4,061,457	906,580	3,154,877	Non-Migrants (Female)	
<b>กำลังแรงงานรวม</b>	<b>15,184,231</b>	<b>4,971,058</b>	<b>10,213,173</b>	<b>2,031,875</b>	<b>3,533,708</b>	<b>1,177,522</b>	<b>2,356,185</b>	<b>2,814,775</b>	<b>571,385</b>	<b>2,243,390</b>	<b>4,917,742</b>	<b>785,955</b>	<b>4,131,787</b>	<b>1,886,132</b>	<b>404,320</b>	<b>1,481,812</b>	<b>Total labor Force</b>	
1. กำลังแรงงานปัจจุบัน	15,116,002	4,964,238	10,151,764	2,031,875	3,530,539	1,177,130	2,353,409	2,805,985	570,808	2,235,178	4,862,220	780,362	4,081,858	1,885,383	404,064	1,481,319	1. Current labor Force	
1.1 ผู้มีงานทำ	14,931,639	4,893,264	10,038,374	2,002,634	3,492,209	1,163,843	2,328,365	2,774,909	562,702	2,212,207	4,802,909	767,546	4,035,363	1,858,978	396,539	1,462,439	1.1 Employed	
- ทำงาน	14,702,589	4,857,786	9,844,804	2,001,829	3,466,678	1,156,967	2,309,711	2,745,423	558,981	2,186,442	4,730,646	754,112	3,976,534	1,758,012	385,896	1,372,117	- At work	
- ไม่ทำงานแต่มีงานประจำ	229,049	35,479	193,571	805	25,530	6,876	18,654	29,486	3,721	25,765	72,262	13,433	58,829	100,966	10,644	90,322	- With job not work	
1.2 ผู้ว่างงาน	184,364	70,974	113,390	29,241	38,331	13,287	25,044	31,076	8,106	22,971	59,311	12,816	46,495	26,404	7,524	18,880	1.2 Unemployed	
- หางานทำ	42,606	20,122	22,484	10,571	9,796	3,211	6,585	2,440	1,803	637	15,604	3,090	12,514	4,194	1,446	2,748	- Looking for work	
- ไม่หางานทำ/พร้อมที่จะทำงาน	141,758	50,852	90,906	18,670	28,534	10,075	18,459	28,636	6,302	22,334	43,707	9,726	33,981	22,211	6,078	16,132	- Available	
2. กำลังแรงงานที่รอฤดูกาล	68,229	6,820	61,409	-	3,168	393	2,776	8,790	578	8,212	55,522	5,593	49,929	749	257	493	2. Wait for farm	
<b>ผู้ไม่อยู่ในกำลังแรงงาน</b>	<b>8,155,905</b>	<b>3,081,960</b>	<b>5,073,945</b>	<b>1,384,043</b>	<b>1,931,506</b>	<b>711,075</b>	<b>1,220,431</b>	<b>1,417,341</b>	<b>310,917</b>	<b>1,106,423</b>	<b>2,474,015</b>	<b>447,758</b>	<b>2,026,257</b>	<b>949,001</b>	<b>228,167</b>	<b>720,833</b>	<b>Not in Labor Force</b>	
1. ทำงานบ้าน	3,573,719	1,425,079	2,148,640	681,992	881,036	325,576	555,459	601,246	122,706	478,540	971,437	183,572	787,866	438,007	111,233	326,775	1. Household worker	
2. เรียนหนังสือ	2,054,654	823,040	1,231,614	386,063	423,154	161,090	262,064	340,252	83,627	256,625	650,024	131,201	518,824	255,160	61,059	194,102	2. Studies	
3. ยังเด็ก ซรา/ไม่สามารถทำงานได้	2,178,296	722,542	1,455,754	272,618	562,359	193,837	368,522	441,389	94,374	347,015	677,781	114,069	563,712	224,149	47,644	176,505	3. Too young / old	
4. อื่น ๆ	349,235	111,299	237,937	43,369	64,957	30,571	34,386	34,454	10,211	24,243	174,771	18,916	155,856	31,684	8,232	23,452	4. Others	
<b>ผู้มีอายุต่ำกว่า 15 ปี</b>	<b>7,520,520</b>	<b>2,214,093</b>	<b>5,306,427</b>	<b>696,449</b>	<b>1,559,898</b>	<b>524,773</b>	<b>1,035,125</b>	<b>1,220,561</b>	<b>248,989</b>	<b>971,572</b>	<b>2,817,287</b>	<b>469,789</b>	<b>2,347,498</b>	<b>1,226,325</b>	<b>274,093</b>	<b>952,232</b>	<b>Person &lt; 15 years of age</b>	

ตาราง 6 จำนวนผู้มีงานทำ จำแนกตามสถานภาพการย้ายถิ่น อาชีพปัจจุบัน เพศ ภาคและเขตการปกครองที่อยู่ปัจจุบัน

TABLE 6 EMPLOYED PERSON CLASSIFIED BY MIGRATION STATUS, PRESENT OCCUPATION, SEX, PRESENT REGION AND PRESENT AREA

สถานภาพการย้ายถิ่น อาชีพปัจจุบัน	ภาคและเขตการปกครองที่อยู่ปัจจุบัน Present region and Present Area															Migration Status Present Occupation	
	ทั่วราชอาณาจักร Whole Kingdom			กรุงเทพฯ	ภาคกลาง Central Region			ภาคเหนือ Northern Region			ภาคตะวันออกเฉียงเหนือ Northeastern Region			ภาคใต้ Southern Region			
	รวม	ในเขตฯ	นอกเขตฯ	Bangkok	รวม	ในเขตฯ	นอกเขตฯ	รวม	ในเขตฯ	นอกเขตฯ	รวม	ในเขตฯ	นอกเขตฯ	รวม	ในเขตฯ		นอกเขตฯ
	Total	Municipal	Non-municipal		Total	Municipal	Non-municipal	Total	Municipal	Non-municipal	Total	Municipal	Non-municipal	Total	Municipal		Non-municipal
<b>ยอดรวม</b>	<b>35,591,433</b>	<b>11,434,627</b>	<b>24,156,806</b>	<b>4,466,064</b>	<b>8,412,873</b>	<b>2,843,054</b>	<b>5,569,819</b>	<b>6,673,335</b>	<b>1,328,022</b>	<b>5,345,313</b>	<b>11,593,702</b>	<b>1,825,641</b>	<b>9,768,060</b>	<b>4,445,459</b>	<b>971,846</b>	<b>3,473,613</b>	<b>Total</b>
1. ผู้บัญญัติกฎหมาย ข้าราชการอาวุโส และผู้จัดการ	2,499,395	1,255,224	1,244,171	566,381	590,601	259,128	331,473	454,944	138,842	316,101	526,312	163,266	363,045	361,157	127,606	233,551	1. Legislators
2. ผู้ประกอบวิชาชีพด้านต่าง ๆ	1,367,902	866,140	501,762	353,072	299,291	164,781	134,510	229,680	102,794	126,886	302,823	158,012	144,812	183,035	87,481	95,554	2. Professional
3. ผู้ประกอบวิชาชีพช่างเทคนิคสาขาต่าง ๆ และอาชีพที่เกี่ยวข้อง	1,404,161	905,328	498,833	415,122	468,686	245,201	223,485	174,739	71,626	103,113	203,221	103,065	100,156	142,393	70,314	72,078	3. Technicians
4. เสมียน	1,240,289	774,295	465,994	401,194	339,978	158,027	181,951	172,357	70,330	102,028	206,630	90,031	116,600	120,129	54,714	65,416	4. Clerks
5. พนักงานบริการและพนักงานในร้านค้าและตลาด	4,927,017	2,617,421	2,309,596	937,182	1,278,889	621,266	657,624	866,190	325,362	540,828	1,099,493	445,487	654,006	745,263	288,125	457,138	5. Service
6. ผู้ปฏิบัติงานที่มีฝีมือในด้านการเกษตร และการประมง	12,614,239	816,515	11,797,724	20,921	1,795,373	150,562	1,644,811	2,627,372	194,884	2,432,488	6,272,178	357,765	5,914,414	1,898,395	92,384	1,806,011	6. Skill
7. ผู้ปฏิบัติงานด้านความสามารถทางฝีมือ และธุรกิจการค้าที่เกี่ยวข้อง	3,757,929	1,432,139	2,325,790	612,469	1,106,721	376,361	730,360	714,871	163,680	551,191	918,712	179,636	739,076	405,155	99,993	305,162	7. Craft
8. ผู้ปฏิบัติการโรงงานและเครื่องจักร และผู้ปฏิบัติงานด้านประกอบ	2,964,119	1,340,559	1,623,560	621,322	1,296,958	490,399	806,560	344,373	78,123	266,250	510,622	96,832	413,790	190,844	53,884	136,960	8. Plant & Machine
9. อาชีพขั้นพื้นฐานต่าง ๆ ในด้านการขาย และการให้บริการ	4,788,020	1,402,489	3,385,531	523,115	1,224,060	368,677	855,383	1,088,809	182,380	906,429	1,553,133	230,971	1,322,162	398,902	97,346	301,556	9. Elementary
10. อาชีพซึ่งไม่ได้จำแนกไว้ในหมวดอื่น	28,363	24,517	3,846	15,286	12,314	8,653	3,661	-	-	-	578	578	-	185	-	185	10. Not classified

ตาราง 6 จำนวนผู้มีงานทำ จำแนกตามสถานภาพการย้ายถิ่น อาชีพปัจจุบัน เพศ ภาคและเขตการปกครองที่อยู่ปัจจุบัน (ต่อ)

TABLE 6 EMPLOYED PERSON CLASSIFIED BY MIGRATION STATUS, PRESENT OCCUPATION, SEX, PRESENT REGION AND PRESENT AREA (Contd.)

สถานภาพการย้ายถิ่น อาชีพปัจจุบัน	ภาคและเขตการปกครองที่อยู่ปัจจุบัน Present region and Present Area															Migration Status Present Occupation	
	ทั่วราชอาณาจักร Whole Kingdom			กรุงเทพฯ	ภาคกลาง Central Region			ภาคเหนือ Northern Region			ภาคตะวันออกเฉียงเหนือ Northeastern Region			ภาคใต้ Southern Region			
	รวม	ในเขตฯ	นอกเขตฯ	Bangkok	รวม	ในเขตฯ	นอกเขตฯ	รวม	ในเขตฯ	นอกเขตฯ	รวม	ในเขตฯ	นอกเขตฯ	รวม	ในเขตฯ		นอกเขตฯ
	Total	Municipal	Non-municipal		Total	Municipal	Non-municipal	Total	Municipal	Non-municipal	Total	Municipal	Non-municipal	Total	Municipal		Non-municipal
ผู้ย้ายถิ่น	2,643,637	913,174	1,730,462	177,171	803,938	347,842	456,096	500,180	123,534	376,646	874,685	160,043	714,642	287,663	104,585	183,078	Migrants
1. ผู้บัญญัติกฎหมาย ข้าราชการอาวุโส และผู้จัดการ	128,542	51,456	77,086	4,614	39,073	16,307	22,766	36,917	9,462	27,455	25,574	9,824	15,750	22,366	11,250	11,115	1. Legislators
2. ผู้ประกอบวิชาชีพด้านต่าง ๆ	99,866	49,426	50,440	2,717	25,612	12,185	13,427	28,810	11,560	17,250	21,669	13,888	7,781	21,058	9,077	11,981	2. Professional
3. ผู้ประกอบวิชาชีพช่างเทคนิคสาขาต่าง ๆ และอาชีพที่เกี่ยวข้อง	130,351	81,734	48,617	5,696	66,633	37,986	28,647	25,163	13,076	12,087	16,552	13,768	2,785	16,307	11,208	5,099	3. Technicians
4. เสมียน	119,382	55,985	63,397	10,227	44,500	18,850	25,651	19,225	8,548	10,677	29,751	10,847	18,903	15,679	7,514	8,165	4. Clerks
5. พนักงานบริการและพนักงานในร้านค้าและตลาด	430,349	218,740	211,609	29,826	139,276	72,131	67,145	105,269	39,157	66,112	97,461	46,051	51,410	58,516	31,574	26,942	5. Service
6. ผู้ปฏิบัติงานที่มีฝีมือในด้านการเกษตร และการประมง	569,141	30,610	538,531	-	47,597	3,308	44,289	88,465	5,021	83,443	365,983	17,235	348,749	67,096	5,045	62,051	6. Skill
7. ผู้ปฏิบัติงานด้านความสามารถทางฝีมือ และธุรกิจการค้าที่เกี่ยวข้อง	390,133	139,173	250,959	34,559	149,484	60,610	88,874	70,745	12,155	58,590	100,251	19,824	80,427	35,093	12,025	23,069	7. Craft
8. ผู้ปฏิบัติการโรงงานและเครื่องจักร และผู้ปฏิบัติงานด้านประกอบ	315,442	135,234	180,208	28,536	188,856	86,860	101,995	32,625	7,036	25,590	48,806	7,317	41,488	16,619	5,484	11,135	8. Plant & Machine
9. อาชีพขั้นพื้นฐานต่าง ๆ ในด้านการขาย และการให้บริการ	459,959	150,522	309,437	60,996	102,436	39,311	63,125	92,961	17,519	75,442	168,637	21,289	147,348	34,928	11,407	23,521	9. Elementary
10. อาชีพซึ่งไม่ได้จำแนกไว้ในหมวดอื่น	471	293	178	-	471	293	178	-	-	-	-	-	-	-	-	-	10. Not classified

ตาราง 6 จำนวนผู้มีงานทำ จำแนกตามสถานภาพการย้ายถิ่น อาชีพปัจจุบัน เพศ ภาคและเขตการปกครองที่อยู่ปัจจุบัน (ต่อ)

TABLE 6 EMPLOYED PERSON CLASSIFIED BY MIGRATION STATUS, PRESENT OCCUPATION, SEX, PRESENT REGION AND PRESENT AREA (Contd.)

สถานภาพการย้ายถิ่น อาชีพปัจจุบัน	ภาคและเขตการปกครองที่อยู่ปัจจุบัน Present region and Present Area															Migration Status Present Occupation	
	ทั่วราชอาณาจักร Whole Kingdom			กรุงเทพฯ	ภาคกลาง Central Region			ภาคเหนือ Northern Region			ภาคตะวันออกเฉียงเหนือ Northeastern Region			ภาคใต้ Southern Region			
	รวม	ในเขตฯ	นอกเขตฯ	Bangkok	รวม	ในเขตฯ	นอกเขตฯ	รวม	ในเขตฯ	นอกเขตฯ	รวม	ในเขตฯ	นอกเขตฯ	รวม	ในเขตฯ		นอกเขตฯ
	Total	Municipal	Non-municipal	Total	Municipal	Non-municipal	Total	Municipal	Non-municipal	Total	Municipal	Non-municipal	Total	Municipal	Non-municipal		
ผู้ไม่ย้ายถิ่น	32,947,796	10,521,452	22,426,344	4,288,893	7,608,934	2,495,211	5,113,723	6,173,156	1,204,488	4,968,667	10,719,017	1,665,598	9,053,418	4,157,797	867,262	3,290,535	Non-Migrants
1. ผู้บัญญัติกฎหมาย ข้าราชการอาวุโส และผู้จัดการ	2,370,853	1,203,768	1,167,085	561,768	551,528	242,821	308,707	418,027	129,381	288,646	500,738	153,443	347,295	338,792	116,356	222,436	1. Legislators
2. ผู้ประกอบวิชาชีพด้านต่าง ๆ	1,268,036	816,713	451,322	350,356	273,679	152,595	121,084	200,870	91,235	109,636	281,154	144,124	137,030	161,977	78,404	83,573	2. Professional
3. ผู้ประกอบวิชาชีพช่างเทคนิคสาขาต่าง ๆ และอาชีพที่เกี่ยวข้อง	1,273,810	823,594	450,215	409,426	402,053	207,214	194,839	149,576	58,550	91,026	186,668	89,297	97,371	126,086	59,106	66,980	3. Technicians
4. เสมียน	1,120,907	718,309	402,598	390,967	295,478	139,177	156,301	153,132	61,782	91,350	176,880	79,183	97,696	104,450	47,200	57,250	4. Clerks
5. พนักงานบริการและพนักงานในร้านค้าและตลาด	4,496,668	2,398,681	2,097,987	907,355	1,139,613	549,134	590,479	760,922	286,205	474,716	1,002,032	399,436	602,596	686,747	256,550	430,196	5. Service
6. ผู้ปฏิบัติงานที่มีฝีมือในด้านการเกษตร และการประมง	12,045,097	785,905	11,259,192	20,921	1,747,776	147,254	1,600,523	2,538,907	189,862	2,349,045	5,906,195	340,530	5,565,665	1,831,299	87,339	1,743,960	6. Skill
7. ผู้ปฏิบัติงานด้านความสามารถทางฝีมือ และธุรกิจการค้าที่เกี่ยวข้อง	3,367,796	1,292,965	2,074,830	577,909	957,238	315,751	641,487	644,126	151,525	492,601	818,461	159,812	658,649	370,062	87,968	282,094	7. Craft
8. ผู้ปฏิบัติการโรงงานและเครื่องจักร และผู้ปฏิบัติงานด้านประกอบ	2,648,677	1,205,325	1,443,352	592,786	1,108,103	403,538	704,564	311,747	71,087	240,660	461,816	89,514	372,301	174,225	48,399	125,826	8. Plant & Machine
9. อาชีพขั้นพื้นฐานต่าง ๆ ในด้านการขาย และการให้บริการ	4,328,061	1,251,967	3,076,094	462,118	1,121,624	329,366	792,258	995,848	164,861	830,987	1,384,496	209,682	1,174,814	363,974	85,939	278,035	9. Elementary
10. อาชีพซึ่งมิได้จำแนกไว้ในหมวดอื่น	27,891	24,223	3,668	15,286	11,842	8,360	3,482	-	-	-	578	578	-	185	-	185	10. Not classified

ตาราง 6 จำนวนผู้มีงานทำ จำแนกตามสถานภาพการย้ายถิ่น อาชีพปัจจุบัน เพศ ภาคและเขตการปกครองที่อยู่ปัจจุบัน (ต่อ)

TABLE 6 EMPLOYED PERSON CLASSIFIED BY MIGRATION STATUS, PRESENT OCCUPATION, SEX, PRESENT REGION AND PRESENT AREA (Contd.)

สถานภาพการย้ายถิ่น อาชีพปัจจุบัน	ภาคและเขตการปกครองที่อยู่ปัจจุบัน Present region and Present Area															Migration Status Present Occupation	
	ทั่วราชอาณาจักร Whole Kingdom			กรุงเทพฯ	ภาคกลาง Central Region			ภาคเหนือ Northern Region			ภาคตะวันออกเฉียงเหนือ Northeastern Region			ภาคใต้ Southern Region			
	รวม	ในเขตฯ	นอกเขตฯ	Bangkok	รวม	ในเขตฯ	นอกเขตฯ	รวม	ในเขตฯ	นอกเขตฯ	รวม	ในเขตฯ	นอกเขตฯ	รวม	ในเขตฯ		นอกเขตฯ
	Total	Municipal	Non-municipal		Total	Municipal	Non-municipal	Total	Municipal	Non-municipal	Total	Municipal	Non-municipal	Total	Municipal		Non-municipal
ชาย (รวม)	19,618,555	6,139,048	13,479,506	2,383,152	4,586,888	1,525,794	3,061,094	3,684,875	710,590	2,974,285	6,499,408	993,073	5,506,336	2,464,232	526,441	1,937,792	Male (Total)
1. ผู้บัญญัติกฎหมาย ข้าราชการอาวุโส และผู้จัดการ	1,831,135	905,015	926,121	413,906	419,407	179,211	240,196	334,377	97,086	237,291	398,439	123,330	275,109	265,006	91,483	173,524	1. Legislators
2. ผู้ประกอบวิชาชีพด้านต่าง ๆ	606,275	379,778	226,496	170,646	127,039	71,806	55,232	103,885	40,852	63,033	133,712	63,242	70,470	70,993	33,231	37,761	2. Professional
3. ผู้ประกอบวิชาชีพช่างเทคนิคสาขาต่าง ๆ และอาชีพที่เกี่ยวข้อง	679,191	438,393	240,798	179,343	220,125	119,772	100,353	96,399	43,529	52,870	108,220	57,692	50,528	75,103	38,066	37,047	3. Technicians
4. เสมียน	451,479	271,210	180,269	132,533	132,700	57,926	74,775	64,234	26,412	37,822	79,299	32,572	46,727	42,712	21,766	20,945	4. Clerks
5. พนักงานบริการและพนักงานในร้านค้าและตลาด	1,799,831	1,014,040	785,791	385,342	462,924	235,519	227,405	303,333	118,636	184,697	385,259	174,053	211,206	262,974	100,490	162,483	5. Service
6. ผู้ปฏิบัติงานที่มีฝีมือในด้านการเกษตร และการประมง	7,150,432	500,985	6,649,447	14,917	1,049,670	94,947	954,723	1,455,376	116,516	1,338,860	3,551,881	211,584	3,340,297	1,078,588	63,021	1,015,566	6. Skill
7. ผู้ปฏิบัติงานด้านความสามารถทางฝีมือ และธุรกิจการค้าที่เกี่ยวข้อง	2,522,157	989,393	1,532,765	406,715	752,785	270,976	481,809	485,234	112,734	372,500	594,894	123,246	471,648	282,530	75,722	206,808	7. Craft
8. ผู้ปฏิบัติการโรงงานและเครื่องจักร และผู้ปฏิบัติงานด้านประกอบ	2,050,868	950,895	1,099,973	456,277	797,812	310,480	487,332	264,740	60,519	204,221	359,400	72,007	287,393	172,639	51,611	121,028	8. Plant & Machine
9. อาชีพขั้นพื้นฐานต่าง ๆ ในด้านการขาย และการให้บริการ	2,509,208	674,362	1,834,846	213,743	616,713	180,260	436,453	577,296	94,305	482,991	887,952	134,994	752,958	213,503	51,060	162,443	9. Elementary
10. อาชีพซึ่งมิได้จำแนกไว้ในหมวดอื่น	17,978	14,978	3,000	9,730	7,712	4,897	2,815	-	-	-	351	351	-	185	-	185	10. Not classified



ตาราง 6 จำนวนผู้มีงานทำ จำแนกตามสถานภาพการย้ายถิ่น อาชีพปัจจุบัน เพศ ภาคและเขตการปกครองที่อยู่ปัจจุบัน (ต่อ)

TABLE 6 EMPLOYED PERSON CLASSIFIED BY MIGRATION STATUS, PRESENT OCCUPATION, SEX, PRESENT REGION AND PRESENT AREA (Contd.)

สถานภาพการย้ายถิ่น อาชีพปัจจุบัน	ภาคและเขตการปกครองที่อยู่ปัจจุบัน Present region and Present Area															Migration Status Present Occupation		
	ทั่วราชอาณาจักร Whole Kingdom				กรุงเทพฯ	ภาคกลาง Central Region			ภาคเหนือ Northern Region			ภาคตะวันออกเฉียงเหนือ Northeastern Region			ภาคใต้ Southern Region			
	รวม	ในเขตฯ	นอกเขตฯ	Bangkok	รวม	ในเขตฯ	นอกเขตฯ	รวม	ในเขตฯ	นอกเขตฯ	รวม	ในเขตฯ	นอกเขตฯ	รวม	ในเขตฯ		นอกเขตฯ	
	Total	Municipal	Non-municipal		Total	Municipal	Non-municipal	Total	Municipal	Non-municipal	Total	Municipal	Non-municipal	Total	Municipal		Non-municipal	
ผู้ย้ายถิ่น (ชาย)	1,602,397	510,860	1,091,537	96,894	470,162	194,425	275,736	286,628	68,803	217,825	583,300	95,020	488,280	165,414	55,718	109,695	Migrants (Male)	
1. ผู้บัญญัติกฎหมาย ข้าราชการอาวุโส และผู้จัดการ	96,563	37,615	58,948	3,516	32,504	12,101	20,402	24,489	6,690	17,799	19,191	7,869	11,322	16,864	7,439	9,425	1. Legislators	
2. ผู้ประกอบวิชาชีพด้านต่าง ๆ	48,363	25,427	22,936	1,807	13,637	7,649	5,988	13,284	4,933	8,351	10,360	6,511	3,849	9,274	4,527	4,747	2. Professional	
3. ผู้ประกอบวิชาชีพช่างเทคนิคสาขาต่าง ๆ และอาชีพที่เกี่ยวข้อง	73,776	44,419	29,357	2,200	33,248	18,890	14,358	17,510	8,968	8,543	10,612	8,852	1,761	10,205	5,510	4,695	3. Technicians	
4. เสมียน	36,149	19,174	16,974	3,180	15,168	6,526	8,642	5,361	2,702	2,659	6,381	4,561	1,820	6,059	2,206	3,853	4. Clerks	
5. พนักงานบริการและพนักงานในร้านค้าและตลาด	176,664	91,242	85,422	15,019	59,263	28,428	30,834	44,642	16,719	27,923	37,707	21,043	16,665	20,033	10,033	10,000	5. Service	
6. ผู้ปฏิบัติงานที่มีฝีมือในด้านการเกษตร และการประมง	385,134	21,039	364,095	-	33,460	2,008	31,451	49,970	3,268	46,702	264,943	11,861	253,081	36,762	3,901	32,861	6. Skill	
7. ผู้ปฏิบัติงานด้านความสามารถทางฝีมือ และธุรกิจการค้าที่เกี่ยวข้อง	304,157	107,368	196,790	25,696	110,139	46,109	64,030	56,378	9,312	47,066	81,216	16,160	65,056	30,728	10,090	20,638	7. Craft	
8. ผู้ปฏิบัติการโรงงานและเครื่องจักร และผู้ปฏิบัติงานด้านประกอบ	214,974	86,892	128,082	19,530	119,137	52,057	67,080	25,848	5,328	20,519	35,125	4,766	30,360	15,335	5,212	10,123	8. Plant & Machine	
9. อาชีพขั้นพื้นฐานต่าง ๆ ในด้านการขาย และการให้บริการ	266,439	77,683	188,755	25,945	53,429	20,657	32,772	49,146	10,883	38,263	117,764	13,397	104,368	20,154	6,801	13,353	9. Elementary	
10. อาชีพซึ่งไม่ได้จำแนกไว้ในหมวดอื่น	178	-	178	-	178	-	178	-	-	-	-	-	-	-	-	-	10. Not classified	

ตาราง 6 จำนวนผู้มีงานทำ จำแนกตามสถานภาพการย้ายถิ่น อาชีพปัจจุบัน เพศ ภาคและเขตการปกครองที่อยู่ปัจจุบัน (ต่อ)

TABLE 6 EMPLOYED PERSON CLASSIFIED BY MIGRATION STATUS, PRESENT OCCUPATION, SEX, PRESENT REGION AND PRESENT AREA (Contd.)

สถานภาพการย้ายถิ่น อาชีพปัจจุบัน	ภาคและเขตการปกครองที่อยู่ปัจจุบัน Present region and Present Area															Migration Status Present Occupation	
	พระราชอาณาจักร Whole Kingdom			กรุงเทพฯ	ภาคกลาง Central Region			ภาคเหนือ Northern Region			ภาคตะวันออกเฉียงเหนือ Northeastern Region			ภาคใต้ Southern Region			
	รวม	ในเขตฯ	นอกเขตฯ	Bangkok	รวม	ในเขตฯ	นอกเขตฯ	รวม	ในเขตฯ	นอกเขตฯ	รวม	ในเขตฯ	นอกเขตฯ	รวม	ในเขตฯ		นอกเขตฯ
	Total	Municipal	Non-municipal		Total	Municipal	Non-municipal	Total	Municipal	Non-municipal	Total	Municipal	Non-municipal	Total	Municipal		Non-municipal
ผู้ไม่ย้ายถิ่น (ชาย)	18,016,157	5,628,188	12,387,970	2,286,258	4,116,726	1,331,368	2,785,358	3,398,247	641,786	2,756,460	5,916,108	898,053	5,018,055	2,298,819	470,722	1,828,096	Non-Migrant (Male)
1. ผู้บัญญัติกฎหมาย ข้าราชการอาวุโส และผู้จัดการ	1,734,572	867,399	867,173	410,390	386,903	167,109	219,794	309,888	90,395	219,492	379,248	115,461	263,787	248,142	84,044	164,099	1. Legislators
2. ผู้ประกอบวิชาชีพด้านต่าง ๆ	557,912	354,351	203,561	168,839	113,401	64,158	49,244	90,601	35,919	54,682	123,352	56,731	66,621	61,718	28,704	33,014	2. Professional
3. ผู้ประกอบวิชาชีพช่างเทคนิคสาขาต่าง ๆ และอาชีพที่เกี่ยวข้อง	605,415	393,973	211,441	177,143	186,877	100,882	85,995	78,889	34,561	44,327	97,608	48,841	48,767	64,898	32,546	32,352	3. Technicians
4. เสมียน	415,330	252,035	163,295	129,353	117,533	51,400	66,133	58,873	23,710	35,163	72,919	28,012	44,907	36,653	19,561	17,092	4. Clerks
5. พนักงานบริการและพนักงานในร้านค้าและตลาด	1,623,168	922,799	700,369	370,323	403,662	207,091	196,571	258,691	101,917	156,774	347,552	153,010	194,541	242,941	90,458	152,483	5. Service
6. ผู้ปฏิบัติงานที่มีฝีมือในด้านการเกษตร และการประมง	6,765,298	479,946	6,285,351	14,917	1,016,211	92,939	923,272	1,405,406	113,248	1,292,158	3,286,938	199,722	3,087,215	1,041,826	59,120	982,706	6. Skill
7. ผู้ปฏิบัติงานด้านความสามารถทางฝีมือ และธุรกิจการค้าที่เกี่ยวข้อง	2,218,000	882,025	1,335,975	381,019	642,646	224,867	417,779	428,856	103,422	325,435	513,678	107,086	406,592	251,801	65,632	186,170	7. Craft
8. ผู้ปฏิบัติการโรงงานและเครื่องจักร และผู้ปฏิบัติงานด้านประกอบ	1,835,893	864,002	971,891	436,747	678,675	258,423	420,252	238,893	55,191	183,702	324,275	67,242	257,033	157,304	46,399	110,905	8. Plant & Machine
9. อาชีพขั้นพื้นฐานต่าง ๆ ในด้านการขาย และการให้บริการ	2,242,770	596,679	1,646,091	187,798	563,284	159,603	403,681	528,150	83,422	444,728	770,188	121,597	648,591	193,350	44,259	149,090	9. Elementary
10. อาชีพซึ่งมิได้จำแนกไว้ในหมวดอื่น	17,800	14,978	2,822	9,730	7,534	4,897	2,637	-	-	-	351	351	-	185	-	185	10. Not classified

ตาราง 6 จำนวนผู้มีงานทำ จำแนกตามสถานภาพการย้ายถิ่น อาชีพปัจจุบัน เพศ ภาคและเขตการปกครองที่อยู่ปัจจุบัน (ต่อ)

TABLE 6 EMPLOYED PERSON CLASSIFIED BY MIGRATION STATUS, PRESENT OCCUPATION, SEX, PRESENT REGION AND PRESENT AREA (Contd.)

สถานภาพการย้ายถิ่น อาชีพปัจจุบัน	ภาคและเขตการปกครองที่อยู่ปัจจุบัน Present region and Present Area															Migration Status Present Occupation	
	พระราชอาณาจักร Whole Kingdom			กรุงเทพฯ	ภาคกลาง Central Region			ภาคเหนือ Northern Region			ภาคตะวันออกเฉียงเหนือ Northeastern Region			ภาคใต้ Southern Region			
	รวม	ในเขตฯ	นอกเขตฯ	Bangkok	รวม	ในเขตฯ	นอกเขตฯ	รวม	ในเขตฯ	นอกเขตฯ	รวม	ในเขตฯ	นอกเขตฯ	รวม	ในเขตฯ		นอกเขตฯ
	Total	Municipal	Non-municipal		Total	Municipal	Non-municipal	Total	Municipal	Non-municipal	Total	Municipal	Non-municipal	Total	Municipal		Non-municipal
หญิง (รวม)	15,972,878	5,295,578	10,677,300	2,082,912	3,825,985	1,317,260	2,508,725	2,988,460	617,432	2,371,028	5,094,293	832,569	4,261,725	1,981,227	445,405	1,535,822	Female (Total)
1. ผู้บัญญัติกฎหมาย ข้าราชการอาวุโส และผู้จัดการ	668,260	350,210	318,050	152,476	171,194	79,918	91,276	120,567	41,757	78,810	127,872	39,936	87,936	96,151	36,123	60,028	1. Legislators
2. ผู้ประกอบวิชาชีพด้านต่าง ๆ	761,627	486,361	275,266	182,426	172,252	92,974	79,278	125,795	61,942	63,853	169,111	94,769	74,342	112,042	54,249	57,793	2. Professional
3. ผู้ประกอบวิชาชีพช่างเทคนิคสาขาต่าง ๆ และอาชีพที่เกี่ยวข้อง	724,970	466,935	258,035	235,779	248,561	125,429	123,132	78,340	28,097	50,243	95,000	45,372	49,628	67,290	32,258	35,032	3. Technicians
4. เสมียน	788,811	503,085	285,725	268,661	207,278	100,101	107,177	108,123	43,918	64,206	127,331	57,458	69,873	77,417	32,947	44,470	4. Clerks
5. พนักงานบริการและพนักงานในร้านค้าและตลาด	3,127,186	1,603,381	1,523,805	551,840	815,965	385,747	430,218	562,858	206,726	356,131	714,234	271,434	442,800	482,289	187,634	294,655	5. Service
6. ผู้ปฏิบัติงานที่มีฝีมือในด้านการเกษตร และการประมง	5,463,807	315,530	5,148,277	6,004	745,703	55,615	690,088	1,171,995	78,368	1,093,628	2,720,297	146,181	2,574,117	819,807	29,363	790,444	6. Skill
7. ผู้ปฏิบัติงานด้านความสามารถทางฝีมือ และธุรกิจการค้าที่เกี่ยวข้อง	1,235,771	442,746	793,025	205,754	353,936	105,385	248,551	229,637	50,946	178,690	323,818	56,389	267,429	122,626	24,271	98,355	7. Craft
8. ผู้ปฏิบัติการโรงงานและเครื่องจักร และผู้ปฏิบัติงานด้านประกอบ	913,251	389,664	523,587	165,045	499,147	179,919	319,228	79,633	17,604	62,029	151,222	24,825	126,397	18,205	2,272	15,933	8. Plant & Machine
9. อาชีพขั้นพื้นฐานต่าง ๆ ในด้านการขาย และการให้บริการ	2,278,812	728,127	1,550,685	309,372	607,347	188,417	418,930	511,512	88,075	423,438	665,181	95,977	569,204	185,399	46,286	139,113	9. Elementary
10. อาชีพซึ่งมิได้จำแนกไว้ในหมวดอื่น	10,384	9,539	846	5,556	4,602	3,756	846	-	-	-	227	227	-	-	-	-	10. Not classified

ตาราง 6 จำนวนผู้มีงานทำ จำแนกตามสถานภาพการย้ายถิ่น อาชีพปัจจุบัน เพศ ภาคและเขตการปกครองที่อยู่ปัจจุบัน (ต่อ)

TABLE 6 EMPLOYED PERSON CLASSIFIED BY MIGRATION STATUS, PRESENT OCCUPATION, SEX, PRESENT REGION AND PRESENT AREA (Contd.)

สถานภาพการย้ายถิ่น อาชีพปัจจุบัน	ภาคและเขตการปกครองที่อยู่ปัจจุบัน Present region and Present Area															Migration Status Present Occupation		
	ทั่วราชอาณาจักร Whole Kingdom				กรุงเทพฯ Bangkok	ภาคกลาง Central Region			ภาคเหนือ Northern Region			ภาคตะวันออกเฉียงเหนือ Northeastern Region			ภาคใต้ Southern Region			
	รวม	ในเขตฯ	นอกเขตฯ			รวม	ในเขตฯ	นอกเขตฯ	รวม	ในเขตฯ	นอกเขตฯ	รวม	ในเขตฯ	นอกเขตฯ	รวม		ในเขตฯ	นอกเขตฯ
	Total	Municipal	Non-municipal		Total	Municipal	Non-municipal	Total	Municipal	Non-municipal	Total	Municipal	Non-municipal	Total	Municipal		Non-municipal	
ผู้ย้ายถิ่น (หญิง)	1,041,239	402,314	638,925	80,278	333,776	153,417	180,360	213,552	54,730	158,821	291,385	65,023	226,362	122,249	48,866	73,383	Migrants (Female)	
1. ผู้บัญญัติกฎหมาย ข้าราชการอาวุโส และผู้จัดการ	31,979	13,841	18,138	1,098	6,569	4,206	2,364	12,428	2,771	9,656	6,383	1,954	4,428	5,501	3,811	1,690	1. Legislators	
2. ผู้ประกอบวิชาชีพด้านต่าง ๆ	51,503	23,999	27,504	910	11,975	4,536	7,438	15,526	6,627	8,899	11,309	7,377	3,932	11,784	4,549	7,234	2. Professional	
3. ผู้ประกอบวิชาชีพช่างเทคนิคสาขาต่าง ๆ และอาชีพที่เกี่ยวข้อง	56,575	37,314	19,261	3,496	33,385	19,097	14,288	7,653	4,108	3,544	5,940	4,916	1,024	6,101	5,698	404	3. Technicians	
4. เสมียน	83,234	36,811	46,423	7,046	29,333	12,323	17,009	13,864	5,846	8,018	23,370	6,287	17,083	9,621	5,308	4,312	4. Clerks	
5. พนักงานบริการและพนักงานในร้านค้าและตลาด	253,686	127,499	126,187	14,807	80,014	43,703	36,311	60,627	22,438	38,189	59,754	25,008	34,746	38,484	21,542	16,942	5. Service	
6. ผู้ปฏิบัติงานที่มีฝีมือในด้านการเกษตร และการประมง	184,007	9,571	174,436	-	14,137	1,300	12,838	38,494	1,753	36,741	101,040	5,373	95,667	30,335	1,145	29,190	6. Skill	
7. ผู้ปฏิบัติงานด้านความสามารถทางฝีมือ และธุรกิจการค้าที่เกี่ยวข้อง	85,975	31,806	54,170	8,863	39,345	14,501	24,844	14,367	2,843	11,524	19,035	3,663	15,372	4,365	1,935	2,430	7. Craft	
8. ผู้ปฏิบัติการโรงงานและเครื่องจักร และผู้ปฏิบัติงานด้านประกอบ	100,467	48,341	52,126	9,006	69,719	34,804	34,915	6,778	1,708	5,070	13,681	2,552	11,129	1,284	272	1,012	8. Plant & Machine	
9. อาชีพขั้นพื้นฐานต่าง ๆ ในด้านการขาย และการให้บริการ	193,520	72,839	120,681	35,051	49,007	18,654	30,353	43,815	6,636	37,179	50,873	7,892	42,981	14,775	4,606	10,168	9. Elementary	
10. อาชีพซึ่งไม่ได้จำแนกไว้ในหมวดอื่น	293	293	-	-	293	293	-	-	-	-	-	-	-	-	-	-	-	10. Not classified

ตาราง 6 จำนวนผู้มีงานทำ จำแนกตามสถานภาพการย้ายถิ่น อาชีพปัจจุบัน เพศ ภาคและเขตการปกครองที่อยู่ปัจจุบัน (ต่อ)

TABLE 6 EMPLOYED PERSON CLASSIFIED BY MIGRATION STATUS, PRESENT OCCUPATION, SEX, PRESENT REGION AND PRESENT AREA (Contd.)

สถานภาพการย้ายถิ่น อาชีพปัจจุบัน	ภาคและเขตการปกครองที่อยู่ปัจจุบัน Present region and Present Area															Migration Status Present Occupation	
	พระราชอาณาจักร Whole Kingdom			กรุงเทพฯ	ภาคกลาง Central Region			ภาคเหนือ Northern Region			ภาคตะวันออกเฉียงเหนือ Northeastern Region			ภาคใต้ Southern Region			
	รวม	ในเขตฯ	นอกเขตฯ	Bangkok	รวม	ในเขตฯ	นอกเขตฯ	รวม	ในเขตฯ	นอกเขตฯ	รวม	ในเขตฯ	นอกเขตฯ	รวม	ในเขตฯ		นอกเขตฯ
	Total	Municipal	Non-municipal		Total	Municipal	Non-municipal	Total	Municipal	Non-municipal	Total	Municipal	Non-municipal	Total	Municipal		Non-municipal
ผู้ไม่ย้ายถิ่น (หญิง)	14,931,639	4,893,264	10,038,374	2,002,634	3,492,209	1,163,843	2,328,365	2,774,909	562,702	2,212,207	4,802,909	767,546	4,035,363	1,858,978	396,539	1,462,439	Non-Migrant (Female)
1. ผู้บัญญัติกฎหมาย ข้าราชการอาวุโส และผู้จัดการ	636,281	336,369	299,912	151,378	164,625	75,712	88,913	108,139	38,985	69,154	121,490	37,982	83,508	90,650	32,312	58,338	1. Legislators
2. ผู้ประกอบวิชาชีพด้านต่าง ๆ	710,124	462,362	247,762	181,516	160,278	88,438	71,840	110,269	55,315	54,954	157,802	87,393	70,410	100,258	49,700	50,558	2. Professional
3. ผู้ประกอบวิชาชีพช่างเทคนิคสาขาต่าง ๆ และอาชีพที่เกี่ยวข้อง	668,395	429,621	238,774	232,283	215,176	106,332	108,844	70,687	23,989	46,699	89,060	40,457	48,604	61,189	26,561	34,628	3. Technicians
4. เสมียน	705,577	466,274	239,303	261,615	177,945	87,777	90,168	94,259	38,072	56,188	103,961	51,172	52,789	67,797	27,639	40,158	4. Clerks
5. พนักงานบริการและพนักงานในร้านค้าและตลาด	2,873,500	1,475,882	1,397,618	537,032	735,951	342,044	393,908	502,231	184,288	317,943	654,480	246,426	408,054	443,806	166,093	277,713	5. Service
6. ผู้ปฏิบัติงานที่มีฝีมือในด้านการเกษตร และการประมง	5,279,800	305,959	4,973,841	6,004	731,566	54,315	677,251	1,133,501	76,615	1,056,886	2,619,257	140,807	2,478,450	789,473	28,219	761,254	6. Skill
7. ผู้ปฏิบัติงานด้านความสามารถทางฝีมือ และธุรกิจการค้าที่เกี่ยวข้อง	1,149,796	410,940	738,855	196,891	314,592	90,884	223,708	215,270	48,103	167,166	304,783	52,726	252,057	118,261	22,336	95,924	7. Craft
8. ผู้ปฏิบัติการโรงงานและเครื่องจักร และผู้ปฏิบัติงานด้านประกอบ	812,784	341,323	471,461	156,039	429,428	145,115	284,313	72,855	15,896	56,959	137,541	22,273	115,268	16,921	2,000	14,921	8. Plant & Machine
9. อาชีพขั้นพื้นฐานต่าง ๆ ในด้านการขาย และการให้บริการ	2,085,291	655,288	1,430,003	274,321	558,340	169,763	388,577	467,698	81,439	386,259	614,308	88,085	526,223	170,624	41,680	128,945	9. Elementary
10. อาชีพซึ่งไม่ได้จำแนกไว้ในหมวดอื่น	10,091	9,246	846	5,556	4,308	3,463	846	-	-	-	227	227	-	-	-	-	10. Not classified

ตาราง 7 จำนวนผู้มีงานทำ จำแนกตามสถานภาพการย้ายถิ่น อุตสาหกรรมปัจจุบัน เพศ ภาค และเขตการปกครองที่อยู่ปัจจุบัน

TABLE 7 EMPLOYED PERSON CLASSIFIED BY MIGRATION STATUS, PRESENT INDUSTRY, SEX, PRESENT REGION AND PRESENT AREA

สถานภาพการย้ายถิ่น อุตสาหกรรมปัจจุบัน	ทั่วราชอาณาจักร Whole Kingdom			กรุงเทพฯ	ภาคกลาง Central Region			ภาคเหนือ Northern Region			ภาคตะวันออกเฉียงเหนือ Northeastern Region			ภาคใต้ Southern Region			Migration Status
	รวม	ในเขตฯ	นอกเขตฯ	Bangkok	รวม	ในเขตฯ	นอกเขตฯ	รวม	ในเขตฯ	นอกเขตฯ	รวม	ในเขตฯ	นอกเขตฯ	รวม	ในเขตฯ	นอกเขตฯ	Present Industry
	Total	Municipal	Non-municipal		Total	Municipal	Non-municipal	Total	Municipal	Non-municipal	Total	Municipal	Non-municipal	Total	Municipal	Non-municipal	
<b>ยอดรวม</b>	<b>35,591,433</b>	<b>11,434,627</b>	<b>24,156,806</b>	<b>4,466,064</b>	<b>8,412,873</b>	<b>2,843,054</b>	<b>5,569,819</b>	<b>6,673,335</b>	<b>1,328,022</b>	<b>5,345,313</b>	<b>11,593,702</b>	<b>1,825,641</b>	<b>9,768,060</b>	<b>4,445,459</b>	<b>971,846</b>	<b>3,473,613</b>	<b>Total</b>
1. เกษตรกรรม การล่าสัตว์ และการป่าไม้	14,394,383	930,240	13,464,142	26,102	2,094,575	167,227	1,927,348	3,261,202	242,020	3,019,182	7,098,896	405,539	6,693,357	1,913,608	89,353	1,824,255	1. Agriculture
2. การประมง	519,546	75,975	443,571	5,407	171,968	28,910	143,058	77,539	7,233	70,306	111,278	9,204	102,074	153,354	25,221	128,133	2. Fishing
3. การทำเหมืองแร่ และเหมืองหิน	55,338	15,521	39,817	3,457	14,831	4,723	10,108	15,475	1,822	13,652	13,947	3,467	10,480	7,628	2,051	5,577	3. Mining
4. การผลิต	5,291,551	2,350,583	2,940,967	1,116,808	2,225,635	821,591	1,404,044	711,042	156,990	554,052	882,379	166,966	715,413	355,687	88,228	267,459	4. Manufacturing
5. การไฟฟ้า ก๊าซ และการประปา	105,443	58,882	46,561	10,239	44,965	20,302	24,663	21,953	10,865	11,088	16,567	11,651	4,915	11,719	5,825	5,894	5. Electricity
6. การก่อสร้าง	1,893,229	622,836	1,270,393	249,143	493,618	161,761	331,857	386,301	75,759	310,541	551,783	89,817	461,966	212,385	46,356	166,029	6. Construction
7. การขายส่ง การขายปลีก การซ่อมแซมยานยนต์ รถจักรยานยนต์ ของใช้ส่วนบุคคล และของใช้ ในครัวเรือน	5,523,219	2,694,423	2,828,796	1,062,188	1,383,364	616,941	766,423	966,507	319,486	647,021	1,291,535	415,249	876,286	819,625	280,560	539,066	7. Wholesale and retail trade
8. โรงแรม และภัตตาคาร	2,240,534	1,347,852	892,682	491,506	615,181	327,547	287,634	345,958	153,784	192,174	428,233	212,982	215,251	359,655	162,033	197,622	8. Hotel and restaurants
9. การขนส่ง สถานที่เก็บสินค้า และการคมนาคม	1,081,381	640,124	441,257	373,408	306,705	135,753	170,953	113,563	34,951	78,613	180,429	54,223	126,207	107,274	41,789	65,485	9. Transport storage
10. การเป็นสื่อกลางทางการเงิน	310,654	232,669	77,984	138,129	70,971	39,802	31,169	36,393	19,004	17,389	38,753	23,625	15,128	26,407	12,109	14,298	10. Financial Intermedation
11. กิจการด้านอสังหาริมทรัพย์ การให้เช่า และกิจกรรมทางธุรกิจ	633,789	452,483	181,306	278,227	166,431	85,148	81,283	69,295	30,005	39,290	69,555	36,628	32,927	50,281	22,474	27,807	11. Real estate
12. การบริหารราชการ และการป้องกันประเทศ รวมทั้งการประกันสังคมภาคบังคับ	993,971	559,506	434,466	175,681	225,434	124,338	101,096	181,271	79,271	102,000	283,407	121,070	162,337	128,178	59,145	69,033	12. Public administration
13. การศึกษา	986,673	495,697	490,976	142,126	207,235	97,592	109,644	200,100	72,070	128,030	295,729	128,909	166,820	141,482	55,000	86,482	13. Education
14. งานด้านสุขภาพ และงานสังคมสงเคราะห์	589,976	330,337	259,639	99,419	130,006	66,568	63,438	126,516	56,548	69,969	159,391	68,038	91,354	74,643	39,766	34,878	14. Health and Social work
15. กิจกรรมด้านบริการชุมชน สังคม และการบริการส่วนบุคคลอื่น ๆ	703,775	424,310	279,465	163,696	206,469	112,160	94,309	131,978	53,870	78,108	133,083	59,354	73,729	68,550	35,230	33,319	15. Other Community
16. ลูกจ้างในครัวเรือนส่วนบุคคล	232,655	171,437	61,218	107,724	44,295	24,736	19,559	28,095	14,344	13,751	37,776	17,960	19,816	14,766	6,674	8,092	16. Private household
17. องค์การระหว่างประเทศและองค์การ ต่างประเทศอื่น ๆ และสมาชิก	2,423	2,275	148	1,862	-	-	-	148	-	148	382	382	-	31	31	-	17. Extra - territorial
18. ไม่ทราบ	32,894	29,475	3,419	20,942	11,190	7,956	3,234	-	-	-	578	578	-	185	-	185	18. Unknown



ตาราง 7 จำนวนผู้มีงานทำ จำแนกตามสถานภาพการย้ายถิ่น อุตสาหกรรมปัจจุบัน เพศ ภาค และเขตการปกครองที่อยู่ปัจจุบัน (ต่อ)

TABLE 7 EMPLOYED PERSON CLASSIFIED BY MIGRATION STATUS, PRESENT INDUSTRY, SEX, PRESENT REGION AND PRESENT AREA (Contd.)

สถานภาพการย้ายถิ่น อุตสาหกรรมปัจจุบัน	พระราชอาณาจักร Whole Kingdom			กรุงเทพฯ	ภาคกลาง Central Region			ภาคเหนือ Northern Region			ภาคตะวันออกเฉียงเหนือ Northeastern Region			ภาคใต้ Southern Region			Migration Status Present Industry
	รวม	ในเขตฯ	นอกเขตฯ	Bangkok	รวม	ในเขตฯ	นอกเขตฯ	รวม	ในเขตฯ	นอกเขตฯ	รวม	ในเขตฯ	นอกเขตฯ	รวม	ในเขตฯ	นอกเขตฯ	
	Total	Municipal	Non-municipal	Total	Municipal	Non-municipal	Total	Municipal	Non-municipal	Total	Municipal	Non-municipal	Total	Municipal	Non-municipal		
<b>ผู้ย้ายถิ่น</b>	<b>32,947,796</b>	<b>10,521,452</b>	<b>22,426,344</b>	<b>4,288,893</b>	<b>7,608,934</b>	<b>2,495,211</b>	<b>5,113,723</b>	<b>6,173,156</b>	<b>1,204,488</b>	<b>4,968,667</b>	<b>10,719,017</b>	<b>1,665,598</b>	<b>9,053,418</b>	<b>4,157,797</b>	<b>867,262</b>	<b>3,290,535</b>	<b>Non-Migrants</b>
1. เกษตรกรรม การล่าสัตว์ และการป่าไม้	13,667,299	893,780	12,773,518	26,102	2,032,879	162,952	1,869,926	3,125,820	235,367	2,890,453	6,639,386	383,895	6,255,491	1,843,112	85,464	1,757,649	1. Agriculture
2. การประมง	492,816	71,716	421,100	5,407	166,230	27,911	138,319	75,769	6,580	69,189	98,001	8,506	89,495	147,408	23,311	124,097	2. Fishing
3. การทำเหมืองแร่ และเหมืองหิน	52,658	14,711	37,946	3,457	14,352	4,723	9,629	14,839	1,550	13,290	12,465	3,014	9,450	7,545	1,968	5,577	3. Mining
4. การผลิต	4,720,877	2,106,325	2,614,552	1,059,502	1,900,113	673,518	1,226,595	639,918	143,091	496,826	799,454	150,159	649,295	321,890	80,055	241,836	4. Manufacturing
5. การไฟฟ้า ก๊าซ และการประปา	98,543	55,519	43,024	10,239	40,557	18,659	21,898	21,025	10,708	10,316	15,887	10,972	4,915	10,835	4,940	5,894	5. Electricity
6. การก่อสร้าง	1,678,436	553,418	1,125,018	232,233	435,906	133,897	302,009	337,307	68,613	268,694	483,280	79,765	403,516	189,710	38,910	150,800	6. Construction
7. การขายส่ง การขายปลีก การซ่อมแซมยานยนต์ รถจักรยานยนต์ ของใช้ส่วนบุคคล และของใช้ ในครัวเรือน	5,063,235	2,501,309	2,561,925	1,029,687	1,238,428	558,162	680,266	867,407	285,760	581,648	1,169,027	377,949	791,078	758,685	249,752	508,934	7. Wholesale and retail trade
8. โรงแรม และภัตตาคาร	2,023,139	1,216,380	806,759	473,030	539,647	282,754	256,893	296,243	132,755	163,487	388,416	185,909	202,508	325,802	141,932	183,871	8. Hotel and restaurants
9. การขนส่ง สถานที่เก็บสินค้า และการคมนาคม	1,005,629	605,521	400,109	366,947	264,976	117,710	147,266	101,957	31,532	70,425	170,560	51,521	119,038	101,190	37,810	63,379	9. Transport storage
10. การเป็นสื่อกลางทางการเงิน	294,222	223,355	70,867	137,702	63,743	36,232	27,511	32,646	16,710	15,936	35,141	21,103	14,039	24,990	11,608	13,382	10. Financial Intermedation
11. กิจการด้านอสังหาริมทรัพย์ การให้เช่า และกิจการทางธุรกิจ	584,897	417,422	167,475	265,321	147,246	75,635	71,611	62,657	24,832	37,824	64,971	32,580	32,391	44,702	19,053	25,649	11. Real estate
12. การบริหารราชการ และการป้องกันประเทศ รวมทั้งการประกันสังคมภาคบังคับ	913,130	520,366	392,764	175,681	210,075	117,421	92,654	159,535	69,803	89,732	255,083	105,557	149,526	112,756	51,903	60,853	12. Public administration
13. การศึกษา	929,304	474,171	455,133	140,110	199,346	94,777	104,569	182,802	66,538	116,264	279,281	122,614	156,666	127,765	50,131	77,634	13. Education
14. งานด้านสุขภาพ และงานสังคมสงเคราะห์	545,366	300,693	244,673	91,923	120,148	62,346	57,802	111,701	49,281	62,420	150,598	60,572	90,025	70,996	36,571	34,425	14. Health and Social work
15. กิจกรรมด้านบริการชุมชน สังคม และการบริการส่วนบุคคลอื่น ๆ	641,238	389,417	251,821	156,639	187,385	101,446	85,938	119,968	49,264	70,704	120,296	54,127	66,169	56,950	27,941	29,009	15. Other Community
16. ลูกจ้างในครัวเรือนส่วนบุคคล	202,855	146,585	56,270	92,735	37,251	19,470	17,781	23,414	12,102	11,313	36,210	16,394	19,816	13,244	5,883	7,361	16. Private household
17. องค์การระหว่างประเทศและองค์กรการ ต่างประเทศอื่น ๆ และสมาชิก	1,794	1,647	148	1,233	-	-	-	148	-	148	382	382	-	31	31	-	17. Extra - territorial
18. ไม่ทราบ	32,357	29,116	3,241	20,942	10,653	7,597	3,055	-	-	-	578	578	-	185	-	185	18. Unknown



ตาราง 7 จำนวนผู้มีงานทำ จำแนกตามสถานภาพการย้ายถิ่น อุตสาหกรรมปัจจุบัน เพศ ภาค และเขตการปกครองที่อยู่ปัจจุบัน (ต่อ)

TABLE 7 EMPLOYED PERSON CLASSIFIED BY MIGRATION STATUS, PRESENT INDUSTRY, SEX, PRESENT REGION AND PRESENT AREA (Contd.)

สถานภาพการย้ายถิ่น อุตสาหกรรมปัจจุบัน	ทั่วราชอาณาจักร Whole Kingdom			กรุงเทพฯ	ภาคกลาง Central Region			ภาคเหนือ Northern Region			ภาคตะวันออกเฉียงเหนือ Northeastern Region			ภาคใต้ Southern Region			Migration Status	
	รวม	ในเขตฯ	นอกเขตฯ	Bangkok	รวม	ในเขตฯ	นอกเขตฯ	รวม	ในเขตฯ	นอกเขตฯ	รวม	ในเขตฯ	นอกเขตฯ	รวม	ในเขตฯ	นอกเขตฯ	Present Industry	
	Total	Municipal	Non-municipal		Total	Municipal	Non-municipal	Total	Municipal	Non-municipal	Total	Municipal	Non-municipal	Total	Municipal	Non-municipal		
ชาย (รวม)	19,618,555	6,139,048	13,479,506	2,383,152	4,586,888	1,525,794	3,061,094	3,684,875	710,590	2,974,285	6,499,408	993,073	5,506,336	2,464,232	526,441	1,937,792	Male (Total)	
1. เกษตรกรรม การล่าสัตว์ และการป่าไม้	8,140,493	559,184	7,581,309	18,260	1,216,055	101,345	1,114,710	1,843,690	145,622	1,698,068	3,998,406	235,883	3,762,522	1,064,082	58,073	1,006,009	1. Agriculture	
2. การประมง	389,652	64,728	324,924	4,874	124,100	24,587	99,513	48,565	5,277	43,288	86,491	7,267	79,224	125,622	22,723	102,899	2. Fishing	
3. การทำเหมืองแร่ และเหมืองหิน	39,121	11,120	28,000	1,654	10,979	3,001	7,979	13,213	1,624	11,589	7,701	2,986	4,715	5,572	1,855	3,718	3. Mining	
4. การผลิต	2,519,789	1,181,805	1,337,984	558,994	1,090,994	418,896	672,098	349,171	78,811	270,360	346,046	76,493	269,553	174,584	48,611	125,973	4. Manufacturing	
5. การไฟฟ้า ก๊าซ และการประปา	87,419	48,413	39,007	7,885	37,531	16,927	20,604	19,470	9,298	10,172	13,480	9,741	3,739	9,053	4,562	4,491	5. Electricity	
6. การก่อสร้าง	1,613,437	529,146	1,084,291	203,653	411,275	138,169	273,106	321,360	65,890	255,470	486,463	79,962	406,501	190,685	41,471	149,214	6. Construction	
7. การขายส่ง การขายปลีก การซ่อมแซมยานยนต์ รถจักรยานยนต์ ของใช้ส่วนบุคคล และของใช้ ในครัวเรือน	2,905,875	1,427,982	1,477,893	580,044	708,801	317,848	390,953	492,057	163,029	329,028	698,940	224,053	474,887	426,034	143,009	283,025	7. Wholesale and retail trade	
8. โรงแรม และภัตตาคาร	830,764	533,254	297,510	205,879	225,493	128,778	96,715	121,750	55,707	66,043	154,749	84,618	70,130	122,893	58,272	64,622	8. Hotel and restaurants	
9. การขนส่ง สถานที่เก็บสินค้า และการคมนาคม	931,139	535,493	395,646	305,093	266,973	114,370	152,602	96,501	29,575	66,926	167,243	49,185	118,057	95,330	37,269	58,060	9. Transport storage	
10. การเป็นสื่อกลางทางการเงิน	160,511	122,633	37,878	74,356	33,848	19,498	14,350	17,602	10,383	7,220	23,033	12,217	10,816	11,671	6,178	5,493	10. Financial Intermedation	
11. กิจการด้านอสังหาริมทรัพย์ การให้เช่า และกิจการทางธุรกิจ	352,534	254,307	98,226	151,131	96,797	49,346	47,451	42,530	19,235	23,295	33,382	21,442	11,940	28,693	13,153	15,540	11. Real estate	
12. การบริหารราชการ และการป้องกันประเทศ รวมทั้งการประกันสังคมภาคบังคับ	672,075	360,067	312,008	91,679	142,894	83,593	59,301	123,152	54,589	68,563	215,418	86,804	128,614	98,933	43,403	55,530	12. Public administration	
13. การศึกษา	434,527	204,449	230,078	53,872	83,485	37,456	46,030	92,262	30,644	61,617	146,637	59,358	87,279	58,271	23,119	35,152	13. Education	
14. งานด้านสุขภาพ และงานสังคมสงเคราะห์	160,855	80,086	80,769	23,084	31,998	15,705	16,294	40,748	17,084	23,664	43,958	14,578	29,380	21,066	9,635	11,431	14. Health and Social work	
15. กิจกรรมด้านบริการชุมชน สังคม และการบริการส่วนบุคคลอื่น ๆ	331,396	183,316	148,080	73,280	93,622	47,829	45,793	60,157	21,884	38,273	74,547	26,982	47,564	29,790	13,340	16,450	15. Other Community	
16. ลูกจ้างในครัวเรือนส่วนบุคคล	28,252	24,485	3,767	15,319	5,956	4,312	1,644	2,646	1,936	710	2,563	1,151	1,412	1,768	1,768	-	16. Private household	
17. องค์การระหว่างประเทศและองค์การ ต่างประเทศอื่น ๆ และสมาชิก	1,303	1,303	-	1,303	-	-	-	-	-	-	-	-	-	-	-	-	-	17. Extra - territorial
18. ไม่ทราบ	19,414	17,278	2,136	12,793	6,085	4,134	1,951	-	-	-	351	351	-	185	-	185	18. Unknown	



ตาราง 7 จำนวนผู้มีงานทำ จำแนกตามสถานภาพการย้ายถิ่น อุตสาหกรรมปัจจุบัน เพศ ภาค และเขตการปกครองที่อยู่ปัจจุบัน (ต่อ)

TABLE 7 EMPLOYED PERSON CLASSIFIED BY MIGRATION STATUS, PRESENT INDUSTRY, SEX, PRESENT REGION AND PRESENT AREA (Contd.)

สถานภาพการย้ายถิ่น อุตสาหกรรมปัจจุบัน	ทั่วราชอาณาจักร Whole Kingdom			กรุงเทพฯ	ภาคกลาง Central Region			ภาคเหนือ Northern Region			ภาคตะวันออกเฉียงเหนือ Northeastern Region			ภาคใต้ Southern Region			Migration Status	
	รวม	ในเขตฯ	นอกเขตฯ	Bangkok	รวม	ในเขตฯ	นอกเขตฯ	รวม	ในเขตฯ	นอกเขตฯ	รวม	ในเขตฯ	นอกเขตฯ	รวม	ในเขตฯ	นอกเขตฯ	Present Industry	
	Total	Municipal	Non-municipal		Total	Municipal	Non-municipal	Total	Municipal	Non-municipal	Total	Municipal	Non-municipal	Total	Municipal	Non-municipal		
<b>ผู้ไม่ย้ายถิ่น (ชาย)</b>	<b>18,016,157</b>	<b>5,628,188</b>	<b>12,387,970</b>	<b>2,286,258</b>	<b>4,116,726</b>	<b>1,331,368</b>	<b>2,785,358</b>	<b>3,398,247</b>	<b>641,786</b>	<b>2,756,460</b>	<b>5,916,108</b>	<b>898,053</b>	<b>5,018,055</b>	<b>2,298,819</b>	<b>470,722</b>	<b>1,828,096</b>	<b>Non-Migrants (Male)</b>	
1. เกษตรกรรม การล่าสัตว์ และการป่าไม้	7,647,286	535,505	7,111,781	18,260	1,172,065	98,574	1,073,491	1,761,266	141,749	1,619,516	3,668,539	221,552	3,446,987	1,027,157	55,370	971,786	1. Agriculture	
2. การประมง	366,600	61,136	305,464	4,874	120,065	23,787	96,278	47,603	4,684	42,918	73,734	6,695	67,039	120,325	21,096	99,229	2. Fishing	
3. การทำเหมืองแร่ และเหมืองหิน	36,803	10,311	26,492	1,654	10,500	3,001	7,500	12,941	1,352	11,589	6,218	2,533	3,686	5,489	1,771	3,718	3. Mining	
4. การผลิต	2,200,103	1,042,779	1,157,324	521,971	913,647	339,586	574,061	308,281	70,310	237,971	304,964	67,086	237,878	151,240	43,826	107,414	4. Manufacturing	
5. การไฟฟ้า ก๊าซ และการประปา	82,750	46,528	36,222	7,885	34,750	16,159	18,591	18,542	9,141	9,401	13,208	9,469	3,739	8,365	3,874	4,491	5. Electricity	
6. การก่อสร้าง	1,435,766	471,406	964,360	191,972	365,108	114,396	250,712	284,140	59,401	224,739	423,219	70,676	352,543	171,327	34,961	136,366	6. Construction	
7. การขายส่ง การขายปลีก การซ่อมแซมยานยนต์ รถจักรยานยนต์ ของใช้ส่วนบุคคล และของใช้ ในครัวเรือน	2,633,929	1,316,456	1,317,474	561,476	620,269	284,849	335,420	438,003	144,059	293,944	626,182	200,573	425,609	388,000	125,499	262,501	7. Wholesale and retail trade	
8. โรงแรม และภัตตาคาร	738,351	474,198	264,153	195,191	192,294	109,109	83,185	100,176	46,215	53,961	140,090	72,135	67,955	110,599	51,548	59,052	8. Hotel and restaurants	
9. การขนส่ง สถานที่เก็บสินค้า และการคมนาคม	867,560	506,791	360,769	299,759	231,823	99,913	131,910	87,497	27,029	60,469	158,906	46,630	112,276	89,575	33,461	56,115	9. Transport storage	
10. การเป็นสื่อกลางทางการเงิน	150,100	116,600	33,500	74,356	29,466	17,102	12,363	15,987	9,153	6,833	19,668	9,941	9,727	10,623	6,047	4,576	10. Financial Intermedation	
11. กิจการด้านอสังหาริมทรัพย์ การให้เช่า และกิจการทางธุรกิจ	321,294	232,546	88,747	143,198	83,905	43,717	40,188	38,443	16,115	22,327	30,178	18,238	11,940	25,570	11,279	14,291	11. Real estate	
12. การบริหารราชการ และการป้องกันประเทศ รวมทั้งการประกันสังคมภาคบังคับ	620,351	332,096	288,256	91,679	132,964	78,463	54,501	109,543	47,889	61,654	199,492	76,084	123,408	86,674	37,982	48,693	12. Public administration	
13. การศึกษา	413,133	195,319	217,814	52,611	81,038	36,504	44,534	85,315	28,275	57,040	140,897	56,709	84,188	53,272	21,220	32,052	13. Education	
14. งานด้านสุขภาพ และงานสังคมสงเคราะห์	151,533	75,271	76,262	23,084	30,601	14,689	15,912	35,446	14,865	20,581	41,472	13,133	28,338	20,930	9,499	11,431	14. Health and Social work	
15. กิจกรรมด้านบริการชุมชน สังคม และการบริการส่วนบุคคลอื่น ๆ	303,508	169,881	133,626	70,097	86,678	43,384	43,294	52,565	19,759	32,806	66,428	25,098	41,330	27,740	11,544	16,197	15. Other Community	
16. ลูกจ้างในครัวเรือนส่วนบุคคล	27,180	23,413	3,767	14,724	5,647	4,003	1,644	2,500	1,790	710	2,563	1,151	1,412	1,746	1,746	-	16. Private household	
17. องค์การระหว่างประเทศและองค์การ ต่างประเทศอื่น ๆ และสมาชิก	674	674	-	674	-	-	-	-	-	-	-	-	-	-	-	-	-	17. Extra - territorial
18. ไม่ทราบ	19,236	17,278	1,958	12,793	5,907	4,134	1,772	-	-	-	351	351	-	185	-	185	18. Unknown	

ตาราง 7 จำนวนผู้มีงานทำ จำแนกตามสถานภาพการย้ายถิ่น อุตสาหกรรมปัจจุบัน เพศ ภาค และเขตการปกครองที่อยู่ปัจจุบัน (ต่อ)

TABLE 7 EMPLOYED PERSON CLASSIFIED BY MIGRATION STATUS, PRESENT INDUSTRY, SEX, PRESENT REGION AND PRESENT AREA (Contd.)

สถานภาพการย้ายถิ่น อุตสาหกรรมปัจจุบัน	ทั่วราชอาณาจักร Whole Kingdom			กรุงเทพฯ	ภาคกลาง Central Region			ภาคเหนือ Northern Region			ภาคตะวันออกเฉียงเหนือ Northeastern Region			ภาคใต้ Southern Region			Migration Status
	รวม	ในเขตฯ	นอกเขตฯ	Bangkok	รวม	ในเขตฯ	นอกเขตฯ	รวม	ในเขตฯ	นอกเขตฯ	รวม	ในเขตฯ	นอกเขตฯ	รวม	ในเขตฯ	นอกเขตฯ	Present Industry
	Total	Municipal	Non-municipal		Total	Municipal	Non-municipal	Total	Municipal	Non-municipal	Total	Municipal	Non-municipal	Total	Municipal	Non-municipal	
<b>หญิง (รวม)</b>	<b>15,972,878</b>	<b>5,295,578</b>	<b>10,677,300</b>	<b>2,082,912</b>	<b>3,825,985</b>	<b>1,317,260</b>	<b>2,508,725</b>	<b>2,988,460</b>	<b>617,432</b>	<b>2,371,028</b>	<b>5,094,293</b>	<b>832,569</b>	<b>4,261,725</b>	<b>1,981,227</b>	<b>445,405</b>	<b>1,535,822</b>	<b>Female (Total)</b>
1. เกษตรกรรม การล่าสัตว์ และการป่าไม้	6,253,890	371,057	5,882,833	7,842	878,519	65,881	812,638	1,417,512	96,398	1,321,113	3,100,490	169,655	2,930,835	849,526	31,280	818,247	1. Agriculture
2. การประมง	129,894	11,247	118,647	534	47,868	4,323	43,545	28,974	1,956	27,018	24,787	1,937	22,850	27,732	2,498	25,234	2. Fishing
3. การทำเหมืองแร่ และเหมืองหิน	16,217	4,401	11,816	1,803	3,852	1,722	2,129	2,261	198	2,063	6,246	482	5,764	2,055	196	1,859	3. Mining
4. การผลิต	2,771,762	1,168,778	1,602,983	557,814	1,134,641	402,695	731,946	361,870	78,178	283,692	536,333	90,473	445,860	181,103	39,617	141,486	4. Manufacturing
5. การไฟฟ้า ก๊าซ และการประปา	18,024	10,469	7,554	2,354	7,434	3,375	4,059	2,483	1,567	916	3,086	1,910	1,176	2,666	1,263	1,403	5. Electricity
6. การก่อสร้าง	279,793	93,691	186,102	45,489	82,343	23,591	58,751	64,941	9,869	55,072	65,320	9,855	55,465	21,700	4,885	16,814	6. Construction
7. การขายส่ง การขายปลีก การซ่อมแซมยานยนต์ รถจักรยานยนต์ ของใช้ส่วนบุคคล และของใช้ ในครัวเรือน	2,617,344	1,266,441	1,350,903	482,144	674,563	299,093	375,470	474,450	156,457	317,993	592,595	191,196	401,399	393,592	137,551	256,041	7. Wholesale and retail trade
8. โรงแรม และภัตตาคาร	1,409,770	814,598	595,172	285,627	389,689	198,769	190,919	224,209	98,077	126,131	273,484	128,363	145,121	236,762	103,762	133,000	8. Hotel and restaurants
9. การขนส่ง สถานที่เก็บสินค้า และการคมนาคม	150,242	104,630	45,611	68,315	39,733	21,382	18,350	17,062	5,375	11,687	13,187	5,037	8,150	11,944	4,520	7,424	9. Transport storage
10. การเป็นสื่อกลางทางการเงิน	150,143	110,037	40,106	63,773	37,123	20,304	16,819	18,791	8,621	10,170	15,720	11,408	4,311	14,736	5,930	8,806	10. Financial Intermedation
11. กิจการด้านอสังหาริมทรัพย์ การให้เช่า และกิจการทางธุรกิจ	281,255	198,176	83,079	127,096	69,634	35,803	33,831	26,765	10,770	15,995	36,172	15,186	20,986	21,588	9,321	12,267	11. Real estate
12. การบริหารราชการ และการป้องกันประเทศ รวมทั้งการประกันสังคมภาคบังคับ	321,896	199,438	122,458	84,003	82,540	40,745	41,795	58,119	24,682	33,437	67,989	34,266	33,723	29,245	15,743	13,503	12. Public administration
13. การศึกษา	552,146	291,248	260,898	88,255	123,750	60,136	63,614	107,838	41,426	66,412	149,092	69,551	79,541	83,211	31,881	51,330	13. Education
14. งานด้านสุขภาพ และงานสังคมสงเคราะห์	429,121	250,252	178,870	76,335	98,008	50,863	47,145	85,768	39,463	46,305	115,434	53,460	61,974	53,578	30,131	23,446	14. Health and Social work
15. กิจกรรมด้านบริการชุมชน สังคม และการบริการส่วนบุคคลอื่น ๆ	372,379	240,994	131,385	90,416	112,846	64,331	48,516	71,821	31,986	39,835	58,536	32,371	26,165	38,760	21,890	16,869	15. Other Community
16. ลูกจ้างในครัวเรือนส่วนบุคคล	204,403	146,952	57,451	92,405	38,339	20,424	17,915	25,449	12,408	13,041	35,213	16,809	18,404	12,998	4,905	8,092	16. Private household
17. องค์การระหว่างประเทศและองค์การ ต่างประเทศอื่น ๆ และสมาชิก	1,120	972	148	559	-	-	-	148	-	148	382	382	-	31	31	-	17. Extra - territorial
18. ไม่ทราบ	13,480	12,197	1,283	8,149	5,105	3,822	1,283	-	-	-	227	227	-	-	-	-	18. Unknown



ตาราง 7 จำนวนผู้มีงานทำ จำแนกตามสถานภาพการย้ายถิ่น อุตสาหกรรมปัจจุบัน เพศ ภาค และเขตการปกครองที่อยู่ปัจจุบัน (ต่อ)

TABLE 7 EMPLOYED PERSON CLASSIFIED BY MIGRATION STATUS, PRESENT INDUSTRY, SEX, PRESENT REGION AND PRESENT AREA (Contd.)

สถานภาพการย้ายถิ่น อุตสาหกรรมปัจจุบัน	ทั่วราชอาณาจักร Whole Kingdom			กรุงเทพฯ	ภาคกลาง Central Region			ภาคเหนือ Northern Region			ภาคตะวันออกเฉียงเหนือ Northeastern Region			ภาคใต้ Southern Region			Migration Status
	รวม	ในเขตฯ	นอกเขตฯ	Bangkok	รวม	ในเขตฯ	นอกเขตฯ	รวม	ในเขตฯ	นอกเขตฯ	รวม	ในเขตฯ	นอกเขตฯ	รวม	ในเขตฯ	นอกเขตฯ	Present Industry
	Total	Municipal	Non-municipal		Total	Municipal	Non-municipal	Total	Municipal	Non-municipal	Total	Municipal	Non-municipal	Total	Municipal	Non-municipal	
<b>ผู้ไม่ย้ายถิ่น (หญิง)</b>	<b>14,931,639</b>	<b>4,893,264</b>	<b>10,038,374</b>	<b>2,002,634</b>	<b>3,492,209</b>	<b>1,163,843</b>	<b>2,328,365</b>	<b>2,774,909</b>	<b>562,702</b>	<b>2,212,207</b>	<b>4,802,909</b>	<b>767,546</b>	<b>4,035,363</b>	<b>1,858,978</b>	<b>396,539</b>	<b>1,462,439</b>	<b>Non-Migrants (Female)</b>
1. เกษตรกรรม การล่าสัตว์ และการป่าไม้	6,020,013	358,276	5,661,737	7,842	860,814	64,379	796,435	1,364,554	93,618	1,270,937	2,970,847	162,344	2,808,503	815,956	30,094	785,862	1. Agriculture
2. การประมง	126,216	10,580	115,636	534	46,166	4,124	42,041	28,166	1,896	26,270	24,267	1,811	22,456	27,083	2,215	24,868	2. Fishing
3. การทำเหมืองแร่ และเหมืองหิน	15,855	4,401	11,454	1,803	3,852	1,722	2,129	1,899	198	1,701	6,246	482	5,764	2,055	196	1,859	3. Mining
4. การผลิต	2,520,774	1,063,546	1,457,228	537,530	986,466	333,932	652,534	331,637	72,782	258,855	494,491	83,074	411,417	170,650	36,229	134,422	4. Manufacturing
5. การไฟฟ้า ก๊าซ และการประปา	15,793	8,991	6,802	2,354	5,807	2,501	3,307	2,483	1,567	916	2,679	1,503	1,176	2,469	1,066	1,403	5. Electricity
6. การก่อสร้าง	242,670	82,012	160,658	40,261	70,797	19,501	51,297	53,167	9,212	43,954	60,062	9,089	50,973	18,383	3,949	14,434	6. Construction
7. การขายส่ง การขายปลีก การซ่อมแซมยานยนต์ รถจักรยานยนต์ ของใช้ส่วนบุคคล และของใช้ ในครัวเรือน	2,429,305	1,184,854	1,244,451	468,211	618,159	273,313	344,846	429,405	141,701	287,704	542,845	177,376	365,469	370,685	124,253	246,433	7. Wholesale and retail trade
8. โรงแรม และภัตตาคาร	1,284,788	742,183	542,605	277,839	347,353	173,645	173,707	196,067	86,541	109,526	248,326	113,773	134,553	215,203	90,384	124,819	8. Hotel and restaurants
9. การขนส่ง สถานที่เก็บสินค้า และการคมนาคม	138,069	98,730	39,339	67,188	33,153	17,798	15,356	14,460	4,504	9,956	11,654	4,892	6,763	11,615	4,350	7,265	9. Transport storage
10. การเป็นสื่อกลางทางการเงิน	144,123	106,755	37,368	63,346	34,277	19,129	15,148	16,660	7,557	9,102	15,473	11,162	4,311	14,366	5,561	8,806	10. Financial Intermedation
11. กิจการด้านอสังหาริมทรัพย์ การให้เช่า และกิจการทางธุรกิจ	263,603	184,875	78,728	122,123	63,341	31,918	31,423	24,214	8,717	15,497	34,793	14,343	20,451	19,132	7,774	11,358	11. Real estate
12. การบริหารราชการ และการป้องกันประเทศ รวมทั้งการประกันสังคมภาคบังคับ	292,779	188,270	104,509	84,003	77,112	38,959	38,153	49,992	21,914	28,078	55,591	29,473	26,118	26,081	13,922	12,160	12. Public administration
13. การศึกษา	516,170	278,852	237,319	87,500	118,308	58,273	60,035	97,486	38,263	59,224	138,384	65,905	72,478	74,493	28,911	45,582	13. Education
14. งานด้านสุขภาพ และงานสังคมสงเคราะห์	393,833	225,422	168,411	68,839	89,547	47,656	41,891	76,255	34,415	41,839	109,126	47,439	61,687	50,066	27,072	22,994	14. Health and Social work
15. กิจกรรมด้านบริการชุมชน สังคม และการบริการส่วนบุคคลอื่น ๆ	337,731	219,536	118,195	86,541	100,707	58,063	42,644	67,403	29,506	37,898	53,869	29,029	24,840	29,210	16,397	12,813	15. Other Community
16. ลูกจ้างในครัวเรือนส่วนบุคคล	175,674	123,171	52,503	78,012	31,604	15,468	16,136	20,914	10,311	10,602	33,647	15,243	18,404	11,498	4,137	7,361	16. Private household
17. องค์การระหว่างประเทศและองค์การ ต่างประเทศอื่น ๆ และสมาชิก	1,120	972	148	559	-	-	-	148	-	148	382	382	-	31	31	-	17. Extra - territorial
18. ไม่ทราบ	13,121	11,838	1,283	8,149	4,746	3,463	1,283	-	-	-	227	227	-	-	-	-	18. Unknown









ตาราง 9 จำนวนผู้ย้ายถิ่น จำแนกตามประเภทของการย้ายถิ่น ภาคและเขตการปกครองที่อยู่ปัจจุบัน ภาคและเขตการปกครองก่อนย้าย

TABLE 9 MIGRANTS CLASSIFIED BY TYPE OF MIGRATION, PRESENT REGION , PREVIOUS AREA , PREVIOUS REGION AND PREVIOUS AREA

ประเภทของการย้ายถิ่น ภาคและเขตการปกครองก่อนย้าย	ภาคและเขตการปกครองที่อยู่ปัจจุบัน Present region and Present Area																Type of Migration Previous Region and previous area
	ราชอาณาจักร Whole Kingdom			กรุงเทพฯ Bangkok	ภาคกลาง Central Region			ภาคเหนือ Northern Region			ภาคตะวันออกเฉียงเหนือ Northeastern Region			ภาคใต้ Southern Region			
	รวม	ในเขตฯ	นอกเขตฯ		รวม	ในเขตฯ	นอกเขตฯ	รวม	ในเขตฯ	นอกเขตฯ	รวม	ในเขตฯ	นอกเขตฯ	รวม	ในเขตฯ	นอกเขตฯ	
	Total	Municipal	Non-municipal	Total	Municipal	Non-municipal	Total	Municipal	Non-municipal	Total	Municipal	Non-municipal	Total	Municipal	Non-municipal		
<b>ยอดรวม</b>	<b>4,087,335</b>	<b>1,432,814</b>	<b>2,654,521</b>	<b>260,049</b>	<b>1,164,499</b>	<b>499,443</b>	<b>665,056</b>	<b>794,950</b>	<b>199,348</b>	<b>595,602</b>	<b>1,354,905</b>	<b>285,814</b>	<b>1,069,091</b>	<b>512,932</b>	<b>188,159</b>	<b>324,772</b>	<b>Total</b>
<b>ย้ายในภาคเดียวกัน</b>	<b>2,119,913</b>	<b>767,361</b>	<b>1,352,552</b>	<b>-</b>	<b>714,695</b>	<b>285,299</b>	<b>429,396</b>	<b>461,610</b>	<b>142,220</b>	<b>319,391</b>	<b>514,983</b>	<b>187,290</b>	<b>327,692</b>	<b>428,625</b>	<b>152,552</b>	<b>276,073</b>	<b>Migrant in the same region</b>
- ในเขตเทศบาล	903,857	408,836	495,021	-	339,442	182,364	157,078	187,826	67,381	120,446	211,236	82,689	128,548	165,353	76,403	88,949	- Municipal Area
- นอกเขตเทศบาล	1,216,056	358,525	857,531	-	375,253	102,936	272,318	273,784	74,839	198,945	303,746	104,602	199,145	263,272	76,148	187,124	- Non-Municipal Area
1. ย้ายระหว่างจังหวัด	728,318	243,715	484,603	-	224,308	80,942	143,366	146,909	48,553	98,356	192,254	71,680	120,574	164,847	42,540	122,307	1. Migrant across changwat
- ในเขตเทศบาล	326,442	126,784	199,658	-	102,018	43,934	58,085	73,042	27,166	45,876	95,482	34,921	60,561	55,900	20,763	35,136	- Municipal Area
- นอกเขตเทศบาล	401,876	116,932	284,944	-	122,289	37,009	85,281	73,868	21,387	52,480	96,772	36,759	60,013	108,947	21,777	87,170	- Non-Municipal Area
2. ย้ายภายในจังหวัด	1,391,595	523,646	867,949	-	490,387	204,357	286,030	314,701	93,667	221,035	322,728	115,610	207,118	263,778	110,012	153,766	2. Migrant within changwat
- ในเขตเทศบาล	577,415	282,053	295,362	-	237,423	138,430	98,993	114,784	40,215	74,570	115,754	47,768	67,986	109,453	55,640	53,813	- Municipal Area
- นอกเขตเทศบาล	814,180	241,593	572,587	-	252,964	65,927	187,037	199,917	53,452	146,465	206,974	67,842	139,132	154,325	54,372	99,953	- Non-Municipal Area
<b>ย้ายระหว่างภาค</b>	<b>1,867,208</b>	<b>634,281</b>	<b>1,232,926</b>	<b>249,686</b>	<b>430,390</b>	<b>209,428</b>	<b>220,963</b>	<b>304,177</b>	<b>50,388</b>	<b>253,789</b>	<b>804,879</b>	<b>91,979</b>	<b>712,901</b>	<b>78,076</b>	<b>32,802</b>	<b>45,274</b>	<b>Migrant across region within country</b>
- ในเขตเทศบาล	1,211,826	322,379	889,446	70,278	242,377	115,232	127,145	231,863	38,940	192,923	616,164	79,605	536,559	51,144	18,325	32,819	- Municipal Area
- นอกเขตเทศบาล	655,382	311,902	343,480	179,408	188,013	94,196	93,817	72,313	11,448	60,866	188,715	12,373	176,342	26,932	14,477	12,455	- Non-Municipal Area
1. ย้ายมาจากกรุงเทพมหานคร	797,021	163,632	633,389	-	164,066	68,130	95,936	143,694	27,048	116,646	457,015	56,179	400,835	32,247	12,275	19,972	1. Move from Bangkok Metropolis
2. ย้ายมาจากภาคกลาง	417,219	74,457	342,762	32,126	-	-	-	112,636	14,128	98,508	250,888	21,257	229,631	21,569	6,946	14,624	2. Move from Central Region
- ในเขตเทศบาล	215,639	42,835	172,803	17,401	-	-	-	61,328	7,720	53,608	123,653	15,286	108,368	13,257	2,428	10,828	- Municipal Area
- นอกเขตเทศบาล	201,581	31,622	169,959	14,725	-	-	-	51,308	6,408	44,900	127,235	5,971	121,264	8,312	4,517	3,795	- Non-Municipal Area
3. ย้ายมาจากภาคเหนือ	175,464	94,756	80,708	55,403	56,633	27,022	29,612	-	-	-	57,362	7,355	50,008	6,065	4,976	1,089	3. Move from Northern Region
- ในเขตเทศบาล	56,477	36,523	19,954	18,874	18,626	10,444	8,181	-	-	-	16,870	5,098	11,773	2,107	2,107	-	- Municipal Area
- นอกเขตเทศบาล	118,986	58,232	60,754	36,529	38,008	16,577	21,431	-	-	-	40,492	2,257	38,235	3,958	2,869	1,089	- Non-Municipal Area
4. ย้ายมาจากภาคตะวันออกเฉียงเหนือ	374,724	254,604	120,120	136,494	187,314	101,700	85,615	32,720	7,805	24,916	-	-	-	18,195	8,605	9,590	4. Move from Northeastern Region
- ในเขตเทศบาล	93,503	58,036	35,467	25,971	45,609	27,548	18,061	18,390	3,003	15,387	-	-	-	3,533	1,515	2,019	- Municipal Area
- นอกเขตเทศบาล	281,221	196,568	84,653	110,524	141,705	74,152	67,553	14,330	4,802	9,528	-	-	-	14,662	7,091	7,571	- Non-Municipal Area
5. ย้ายมาจากภาคใต้	102,779	46,833	55,947	25,662	22,376	12,576	9,800	15,127	1,407	13,720	39,614	7,187	32,426	-	-	-	5. Move from Southern Region
- ในเขตเทศบาล	49,185	21,353	27,832	8,031	14,076	9,109	4,966	8,452	1,169	7,283	18,626	3,043	15,583	-	-	-	- Municipal Area
- นอกเขตเทศบาล	53,594	25,480	28,115	17,631	8,301	3,467	4,834	6,675	238	6,437	20,988	4,145	16,844	-	-	-	- Non-Municipal Area
<b>ย้ายมาจากต่างประเทศ</b>	<b>94,993</b>	<b>27,937</b>	<b>67,056</b>	<b>7,618</b>	<b>17,740</b>	<b>4,269</b>	<b>13,471</b>	<b>28,404</b>	<b>6,741</b>	<b>21,663</b>	<b>35,001</b>	<b>6,503</b>	<b>28,498</b>	<b>6,231</b>	<b>2,806</b>	<b>3,425</b>	<b>Migrant from abroad</b>
<b>ไม่ทราบ</b>	<b>5,221</b>	<b>3,234</b>	<b>1,987</b>	<b>2,746</b>	<b>1,674</b>	<b>446</b>	<b>1,227</b>	<b>760</b>	<b>-</b>	<b>760</b>	<b>42</b>	<b>42</b>	<b>-</b>	<b>-</b>	<b>-</b>	<b>-</b>	<b>Unknown</b>

ตาราง 9 จำนวนผู้ย้ายถิ่น จำแนกตามประเภทของการย้ายถิ่น ภาคและเขตการปกครองที่อยู่ปัจจุบัน ภาคและเขตการปกครองก่อนย้าย (ต่อ)

TABLE 9 MIGRANTS CLASSIFIED BY TYPE OF MIGRATION, PRESENT REGION , PRESENT AREA , PREVIOUS REGION AND PREVIOUS AREA (Contd.)

ประเภทของการย้ายถิ่น ภาคและเขตการปกครองก่อนย้าย	ภาคและเขตการปกครองที่อยู่ปัจจุบัน Present region and Present Area															Type of Migration Previous Region and previous area	
	ราชอาณาจักร Whole Kingdom			กรุงเทพฯ Bangkok	ภาคกลาง Central Region			ภาคเหนือ Northern Region			ภาคตะวันออกเฉียงเหนือ Northeastern Region			ภาคใต้ Southern Region			
	รวม Total	ในเขตฯ Municipal	นอกเขตฯ Non-municipal		รวม Total	ในเขตฯ Municipal	นอกเขตฯ Non-municipal	รวม Total	ในเขตฯ Municipal	นอกเขตฯ Non-municipal	รวม Total	ในเขตฯ Municipal	นอกเขตฯ Non-municipal	รวม Total	ในเขตฯ Municipal		นอกเขตฯ Non-municipal
ชาย	2,208,590	720,312	1,488,277	121,778	618,405	259,039	359,366	411,402	98,968	312,435	805,161	157,899	647,262	251,844	82,628	169,215	Male
ย้ายในภาคเดียวกัน	1,090,439	381,386	709,054	-	363,227	142,514	220,713	236,890	68,594	168,296	280,073	104,712	175,361	210,249	65,566	144,684	Migrant in the same region
-ในเขตเทศบาล	457,588	204,070	253,518	-	176,796	92,765	84,030	92,195	33,677	58,518	108,070	42,948	65,122	80,527	34,680	45,847	- Municipal Area
-นอกเขตเทศบาล	632,851	177,315	455,536	-	186,431	49,749	136,683	144,695	34,917	109,778	172,003	61,764	110,239	129,722	30,886	98,836	- Non-Municipal Area
1. ย้ายระหว่างจังหวัด	379,664	124,077	255,587	-	121,200	41,528	79,672	80,272	22,346	57,926	94,771	39,806	54,965	83,421	20,396	63,024	1. Migrant across changwat
-ในเขตเทศบาล	160,746	63,279	97,467	-	52,376	21,460	30,916	35,969	13,596	22,373	45,449	18,365	27,084	26,953	9,859	17,094	- Municipal Area
-นอกเขตเทศบาล	218,917	60,798	158,120	-	68,824	20,068	48,756	44,303	8,750	35,553	49,322	21,442	27,880	56,468	10,538	45,930	- Non-Municipal Area
2. ย้ายภายในจังหวัด	710,775	257,309	453,467	-	242,027	100,986	141,041	156,618	46,248	110,370	185,302	64,906	120,396	126,828	45,169	81,659	2. Migrant within changwat
-ในเขตเทศบาล	296,841	140,791	156,050	-	124,420	71,305	53,115	56,226	20,081	36,145	62,621	24,584	38,038	53,574	24,821	28,753	- Municipal Area
-นอกเขตเทศบาล	413,934	116,518	297,416	-	117,607	29,680	87,927	100,392	26,167	74,225	122,681	40,322	82,358	73,254	20,348	52,906	- Non-Municipal Area
ย้ายระหว่างภาค	1,056,423	325,205	731,218	119,102	242,752	114,488	128,264	155,405	26,589	128,815	500,050	49,227	450,823	39,114	15,799	23,315	Migrant across region within country
-ในเขตเทศบาล	686,232	158,735	527,496	26,379	127,691	59,196	68,495	120,380	21,630	98,750	388,692	42,685	346,007	23,089	8,845	14,245	- Municipal Area
-นอกเขตเทศบาล	370,191	166,470	203,721	92,723	115,061	55,292	59,769	35,024	4,959	30,065	111,358	6,542	104,817	16,025	6,954	9,070	- Non-Municipal Area
1. ย้ายมาจากกรุงเทพมหานคร	470,315	87,553	382,762	-	87,246	35,755	51,490	77,010	15,216	61,793	291,481	30,527	260,954	14,578	6,054	8,524	1. Move from Bangkok Metropolis
2. ย้ายมาจากภาคกลาง	234,819	35,950	198,869	14,927	-	-	-	56,405	6,839	49,566	153,063	10,473	142,590	10,423	3,711	6,712	2. Move from Central Region
-ในเขตเทศบาล	119,480	19,409	100,071	5,868	-	-	-	30,479	4,215	26,264	77,460	7,944	69,516	5,672	1,382	4,291	- Municipal Area
-นอกเขตเทศบาล	115,339	16,541	98,798	9,059	-	-	-	25,927	2,625	23,302	75,603	2,528	73,074	4,751	2,329	2,422	- Non-Municipal Area
3. ย้ายมาจากภาคเหนือ	92,293	41,007	51,286	22,346	31,936	13,577	18,360	-	-	-	34,850	3,013	31,838	3,160	2,071	1,089	3. Move from Northern Region
-ในเขตเทศบาล	28,778	16,556	12,222	9,281	8,919	4,017	4,902	-	-	-	9,470	2,150	7,320	1,108	1,108	-	- Municipal Area
-นอกเขตเทศบาล	63,515	24,451	39,064	13,065	23,017	9,560	13,458	-	-	-	25,381	863	24,518	2,052	963	1,089	- Non-Municipal Area
4. ย้ายมาจากภาคตะวันออกเฉียงเหนือ	206,545	133,636	72,910	69,192	110,773	56,659	54,114	15,629	3,822	11,806	-	-	-	10,952	3,963	6,989	4. Move from Northeastern Region
-ในเขตเทศบาล	45,196	24,836	20,361	9,794	24,151	13,253	10,898	9,521	1,488	8,033	-	-	-	1,730	301	1,430	- Municipal Area
-นอกเขตเทศบาล	161,349	108,800	52,549	59,397	86,622	43,406	43,216	6,108	2,335	3,773	-	-	-	9,222	3,662	5,560	- Non-Municipal Area
5. ย้ายมาจากภาคใต้	52,451	27,060	25,391	12,638	12,797	8,497	4,300	6,361	711	5,649	20,656	5,214	15,441	-	-	-	5. Move from Southern Region
-ในเขตเทศบาล	22,463	10,382	12,081	1,436	7,376	6,171	1,205	3,371	711	2,659	10,281	2,064	8,216	-	-	-	- Municipal Area
-นอกเขตเทศบาล	29,988	16,678	13,310	11,202	5,421	2,326	3,095	2,990	-	2,990	10,375	3,150	7,225	-	-	-	- Non-Municipal Area
ย้ายมาจากต่างประเทศ	59,813	12,414	47,399	1,410	11,820	2,037	9,782	19,108	3,785	15,323	24,995	3,918	21,077	2,480	1,264	1,217	Migrant from abroad
ไม่ทราบ	1,914	1,308	607	1,266	607	-	607	-	-	-	42	42	-	-	-	-	Unknown



ตาราง 10 จำนวนผู้ย้ายถิ่น จำแนกตามประเภทของการย้ายถิ่น หมวดอายุและภาคที่อยู่ปัจจุบัน

TABLE 10 MIGRANTS CLASSIFIED BY TYPE OF MIGRATION, AGE GROUP AND PRESENT REGION

ประเภทของการย้ายถิ่น ภาคที่อยู่ปัจจุบัน	หมวดอายุ AGE GROUP									Type of Migration Present Region
	รวม Total	0-19	20-24	25-29	30-34	35-39	40-49	50-59	60 +	
ทั้งราชอาณาจักร	4,087,335	987,264	1,051,556	726,101	441,685	317,914	346,798	147,531	68,484	Whole Kingdom
ย้ายในภาคเดียวกัน	2,119,913	577,874	528,915	361,137	222,071	142,245	172,635	72,209	42,829	Migrant in the same region
- ในเขตเทศบาล	903,857	235,319	200,246	157,315	107,416	66,726	82,962	35,389	18,484	- Municipal Area
- นอกเขตเทศบาล	1,216,056	342,556	328,669	203,821	114,654	75,519	89,673	36,819	24,345	- Non-Municipal Area
1. ย้ายระหว่างจังหวัด	728,318	177,181	215,813	112,175	74,540	47,136	58,605	28,167	14,700	1. Migrant across changwat
- ในเขตเทศบาล	326,442	71,082	94,588	54,569	35,449	20,171	28,033	13,501	9,049	- Municipal Area
- นอกเขตเทศบาล	401,876	106,100	121,225	57,606	39,091	26,965	30,571	14,666	5,652	- Non-Municipal Area
2. ย้ายภายในจังหวัด	1,391,595	400,692	313,102	248,961	147,531	95,109	114,030	44,041	28,128	2. Migrant within changwat
- ในเขตเทศบาล	577,415	164,237	105,658	102,746	71,967	46,555	54,929	21,888	9,435	- Municipal Area
- นอกเขตเทศบาล	814,180	236,455	207,444	146,215	75,564	48,554	59,101	22,153	18,693	- Non-Municipal Area
ย้ายระหว่างภาค	1,867,208	388,829	508,066	344,708	211,837	156,549	160,113	72,065	25,041	Migrant across region within country
- ในเขตเทศบาล	1,211,826	229,499	338,925	230,801	139,210	106,805	104,143	43,945	18,497	- Municipal Area
- นอกเขตเทศบาล	655,382	159,330	169,140	113,907	72,626	49,744	55,969	28,121	6,544	- Non-Municipal Area
1. ย้ายมาจากกรุงเทพมหานคร	797,021	139,927	219,455	161,124	93,747	71,928	68,177	29,007	13,656	1. Move from Bangkok Metropolis
2. ย้ายมาจากภาคกลาง	417,219	90,477	113,502	71,003	45,070	31,131	43,132	20,185	2,718	2. Move from Central Region
- ในเขตเทศบาล	215,639	43,101	72,077	34,792	22,701	15,291	18,834	7,625	1,218	- Municipal Area
- นอกเขตเทศบาล	201,581	47,376	41,425	36,212	22,369	15,841	24,298	12,560	1,500	- Non-Municipal Area
3. ย้ายมาจากภาคเหนือ	175,464	38,588	39,236	35,676	23,818	17,292	10,311	6,063	4,481	3. Move from Northern Region
- ในเขตเทศบาล	56,477	11,987	10,286	9,723	9,067	6,612	4,124	2,307	2,372	- Municipal Area
- นอกเขตเทศบาล	118,986	26,600	28,950	25,953	14,751	10,680	6,188	3,755	2,109	- Non-Municipal Area
4. ย้ายมาจากภาคตะวันออกเฉียงเหนือ	374,724	87,431	117,884	60,591	43,810	25,483	26,298	11,012	2,215	4. Move from Northeastern Region
- ในเขตเทศบาล	93,503	22,010	27,618	17,605	10,881	4,692	7,186	3,234	279	- Municipal Area
- นอกเขตเทศบาล	281,221	65,421	90,265	42,987	32,930	20,791	19,113	7,779	1,935	- Non-Municipal Area
5. ย้ายมาจากภาคใต้	102,779	32,405	17,989	16,314	5,391	10,716	12,194	5,798	1,972	5. Move from Southern Region
- ในเขตเทศบาล	49,185	12,474	9,489	7,558	2,815	8,283	5,823	1,771	972	- Municipal Area
- นอกเขตเทศบาล	53,594	19,931	8,501	8,755	2,576	2,433	6,371	4,027	1,000	- Non-Municipal Area
ย้ายมาจากต่างประเทศ	94,993	18,321	14,129	20,257	7,158	18,514	14,009	1,991	614	Migrant from abroad
ไม่ทราบ	5,221	2,240	446	-	621	607	42	1,266	-	Unknown

ตาราง 10 จำนวนผู้ย้ายถิ่น จำแนกตามประเภทของการย้ายถิ่น หมวดอายุและภาคที่อยู่ปัจจุบัน (ต่อ)

TABLE 10 MIGRANTS CLASSIFIED BY TYPE OF MIGRATION, AGE GROUP AND PRESENT REGION (Contd.)

ประเภทของการย้ายถิ่น ภาคที่อยู่ปัจจุบัน	หมวดอายุ AGE GROUP									Type of Migration
	รวม Total	0-19	20-24	25-29	30-34	35-39	40-49	50-59	60 +	Present Region
กรุงเทพมหานคร	260,049	79,443	68,727	41,009	24,368	17,716	17,974	7,259	3,554	Bangkok Metropolis
ย้ายในภาคเดียวกัน	-	-	-	-	-	-	-	-	-	Migrant in the same region
- ในเขตเทศบาล	-	-	-	-	-	-	-	-	-	- Municipal Area
- นอกเขตเทศบาล	-	-	-	-	-	-	-	-	-	- Non-Municipal Area
1. ย้ายระหว่างจังหวัด	-	-	-	-	-	-	-	-	-	1. Migrant across changwat
- ในเขตเทศบาล	-	-	-	-	-	-	-	-	-	- Municipal Area
- นอกเขตเทศบาล	-	-	-	-	-	-	-	-	-	- Non-Municipal Area
2. ย้ายภายในจังหวัด	-	-	-	-	-	-	-	-	-	2. Migrant within changwat
- ในเขตเทศบาล	-	-	-	-	-	-	-	-	-	- Municipal Area
- นอกเขตเทศบาล	-	-	-	-	-	-	-	-	-	- Non-Municipal Area
ย้ายระหว่างภาค	249,686	74,262	68,038	39,441	23,648	17,192	17,559	5,993	3,554	Migrant across region within country
- ในเขตเทศบาล	70,278	17,009	18,842	14,778	9,784	3,500	2,325	1,654	2,385	- Municipal Area
- นอกเขตเทศบาล	179,408	57,253	49,195	24,662	13,864	13,692	15,234	4,339	1,169	- Non-Municipal Area
1. ย้ายมาจากกรุงเทพมหานคร	-	-	-	-	-	-	-	-	-	1. Move from Bangkok Metropolis
2. ย้ายมาจากภาคกลาง	32,126	9,955	5,407	5,043	2,513	729	5,758	1,879	841	2. Move from Central Region
- ในเขตเทศบาล	17,401	4,063	4,219	3,871	2,086	729	1,023	569	841	- Municipal Area
- นอกเขตเทศบาล	14,725	5,892	1,188	1,172	427	-	4,734	1,311	-	- Non-Municipal Area
3. ย้ายมาจากภาคเหนือ	55,403	14,793	17,364	12,019	5,128	2,687	1,129	1,290	991	3. Move from Northern Region
- ในเขตเทศบาล	18,874	4,748	3,970	3,796	3,796	1,016	-	556	991	- Municipal Area
- นอกเขตเทศบาล	36,529	10,045	13,395	8,223	1,332	1,670	1,129	734	-	- Non-Municipal Area
4. ย้ายมาจากภาคตะวันออกเฉียงเหนือ	136,494	37,406	36,560	20,396	15,252	12,844	10,044	2,823	1,169	4. Move from Northeastern Region
- ในเขตเทศบาล	25,971	6,456	7,332	6,587	3,148	1,246	673	529	-	- Municipal Area
- นอกเขตเทศบาล	110,524	30,951	29,228	13,809	12,104	11,598	9,370	2,294	1,169	- Non-Municipal Area
5. ย้ายมาจากภาคใต้	25,662	12,107	8,706	1,982	755	932	628	-	553	5. Move from Southern Region
- ในเขตเทศบาล	8,031	1,742	3,322	523	755	508	628	-	553	- Municipal Area
- นอกเขตเทศบาล	17,631	10,364	5,384	1,458	-	424	-	-	-	- Non-Municipal Area
ย้ายมาจากต่างประเทศ	7,618	3,701	690	1,568	720	523	416	-	-	Migrant from abroad
ไม่ทราบ	2,746	1,480	-	-	-	-	-	1,266	-	Unknown

ตาราง 10 จำนวนผู้ย้ายถิ่น จำแนกตามประเภทของการย้ายถิ่น หมวดอายุและภาคที่อยู่ปัจจุบัน (ต่อ)

TABLE 10 MIGRANTS CLASSIFIED BY TYPE OF MIGRATION, AGE GROUP AND PRESENT REGION (Contd.)

ประเภทของการย้ายถิ่น ภาคที่อยู่ปัจจุบัน	หมวดอายุ AGE GROUP									Type of Migration
	รวม Total	0-19	20-24	25-29	30-34	35-39	40-49	50-59	60 +	Present Region
ภาคกลาง	1,164,499	280,361	246,923	193,671	152,882	103,331	104,600	51,931	30,800	Central Region
ย้ายในภาคเดียวกัน	714,695	182,560	123,129	125,522	94,893	65,914	68,723	31,543	22,411	Migrant in the same region
- ในเขตเทศบาล	339,442	77,557	54,891	69,357	49,882	30,871	31,861	15,161	9,863	- Municipal Area
- นอกเขตเทศบาล	375,253	105,003	68,238	56,165	45,012	35,044	36,862	16,382	12,548	- Non-Municipal Area
1. ย้ายระหว่างจังหวัด	224,308	55,300	48,788	34,452	25,251	18,686	22,901	11,255	7,675	1. Migrant across changwat
- ในเขตเทศบาล	102,018	19,527	19,758	18,304	14,354	8,704	12,065	4,775	4,531	- Municipal Area
- นอกเขตเทศบาล	122,289	35,772	29,031	16,147	10,897	9,982	10,836	6,480	3,144	- Non-Municipal Area
2. ย้ายภายในจังหวัด	490,387	127,260	74,341	91,070	69,642	47,228	45,821	20,288	14,736	2. Migrant within changwat
- ในเขตเทศบาล	237,423	58,029	35,133	51,053	35,527	22,167	19,796	10,386	5,332	- Municipal Area
- นอกเขตเทศบาล	252,964	69,230	39,208	40,018	34,115	25,061	26,025	9,903	9,404	- Non-Municipal Area
ย้ายระหว่างภาค	430,390	92,805	117,984	65,155	55,903	35,653	34,467	20,219	8,204	Migrant across region within country
- ในเขตเทศบาล	242,377	51,014	55,033	35,953	30,467	24,439	25,067	13,911	6,492	- Municipal Area
- นอกเขตเทศบาล	188,013	41,791	62,951	29,202	25,436	11,215	9,399	6,307	1,712	- Non-Municipal Area
1. ย้ายมาจากกรุงเทพมหานคร	164,066	32,965	31,544	25,501	22,314	19,406	16,426	10,803	5,108	1. Move from Bangkok Metropolis
2. ย้ายมาจากภาคกลาง	-	-	-	-	-	-	-	-	-	2. Move from Central Region
- ในเขตเทศบาล	-	-	-	-	-	-	-	-	-	- Municipal Area
- นอกเขตเทศบาล	-	-	-	-	-	-	-	-	-	- Non-Municipal Area
3. ย้ายมาจากภาคเหนือ	56,633	12,544	15,191	8,364	8,251	3,806	3,984	2,268	2,226	3. Move from Northern Region
- ในเขตเทศบาล	18,626	2,963	4,892	2,605	1,803	1,563	3,143	549	1,107	- Municipal Area
- นอกเขตเทศบาล	38,008	9,580	10,299	5,759	6,449	2,243	840	1,718	1,119	- Non-Municipal Area
4. ย้ายมาจากภาคตะวันออกเฉียงเหนือ	187,314	38,853	65,992	29,126	24,076	10,699	11,717	6,308	542	4. Move from Northeastern Region
- ในเขตเทศบาล	45,609	10,318	14,428	6,457	5,680	2,516	4,371	1,792	47	- Municipal Area
- นอกเขตเทศบาล	141,705	28,535	51,564	22,669	18,396	8,183	7,346	4,516	495	- Non-Municipal Area
5. ย้ายมาจากภาคใต้	22,376	8,443	5,257	2,164	1,262	1,742	2,341	840	327	5. Move from Southern Region
- ในเขตเทศบาล	14,076	4,768	4,170	1,390	671	953	1,128	767	229	- Municipal Area
- นอกเขตเทศบาล	8,301	3,674	1,087	774	592	789	1,213	73	98	- Non-Municipal Area
ย้ายมาจากต่างประเทศ	17,740	4,996	5,363	2,994	1,465	1,157	1,411	169	185	Migrant from abroad
ไม่ทราบ	1,674	-	446	-	621	607	-	-	-	Unknown





ตาราง 10 จำนวนผู้ย้ายถิ่น จำแนกตามประเภทของการย้ายถิ่น หมวดอายุและภาคที่อยู่ปัจจุบัน (ต่อ)

TABLE 10 MIGRANTS CLASSIFIED BY TYPE OF MIGRATION, AGE GROUP AND PRESENT REGION (Contd.)

ประเภทของการย้ายถิ่น ภาคที่อยู่ปัจจุบัน	หมวดอายุ AGE GROUP									Type of Migration
	รวม Total	0-19	20-24	25-29	30-34	35-39	40-49	50-59	60 +	Present Region
ภาคตะวันออกเฉียงเหนือ	1,354,905	271,431	407,392	265,546	141,646	108,231	106,724	40,853	13,082	Northeastern Region
ย้ายในภาคเดียวกัน	514,983	139,238	168,752	87,154	46,592	22,857	34,536	10,958	4,896	Migrant in the same region
- ในเขตเทศบาล	211,236	50,090	69,451	30,453	22,828	11,737	19,422	5,424	1,831	- Municipal Area
- นอกเขตเทศบาล	303,746	89,147	99,301	56,701	23,764	11,120	15,114	5,534	3,065	- Non-Municipal Area
1. ย้ายระหว่างจังหวัด	192,254	47,442	66,546	28,446	15,544	11,609	13,980	7,046	1,642	1. Migrant across changwat
- ในเขตเทศบาล	95,482	17,533	33,544	16,501	10,719	5,835	7,391	3,203	756	- Municipal Area
- นอกเขตเทศบาล	96,772	29,909	33,002	11,945	4,825	5,774	6,589	3,842	886	- Non-Municipal Area
2. ย้ายภายในจังหวัด	322,728	91,796	102,207	58,709	31,047	11,248	20,556	3,912	3,254	2. Migrant within changwat
- ในเขตเทศบาล	115,754	32,559	35,907	13,952	12,109	5,902	12,031	2,220	1,075	- Municipal Area
- นอกเขตเทศบาล	206,974	59,237	66,299	44,757	18,939	5,345	8,525	1,692	2,179	- Non-Municipal Area
ย้ายระหว่างภาค	804,879	131,223	235,779	170,091	92,752	73,484	64,358	29,007	8,186	Migrant across region within country
- ในเขตเทศบาล	616,164	100,645	203,128	124,486	67,380	53,045	44,615	16,186	6,677	- Municipal Area
- นอกเขตเทศบาล	188,715	30,577	32,651	45,605	25,372	20,438	19,743	12,821	1,508	- Non-Municipal Area
1. ย้ายมาจากกรุงเทพมหานคร	457,015	78,188	147,205	97,694	49,139	36,925	30,941	10,697	6,225	1. Move from Bangkok Metropolis
2. ย้ายมาจากภาคกลาง	250,888	34,875	79,948	47,786	31,947	19,741	23,320	12,457	813	2. Move from Central Region
- ในเขตเทศบาล	123,653	15,788	53,386	19,697	14,326	6,992	9,722	3,448	294	- Municipal Area
- นอกเขตเทศบาล	127,235	19,088	26,562	28,089	17,621	12,749	13,599	9,009	519	- Non-Municipal Area
3. ย้ายมาจากภาคเหนือ	57,362	10,602	4,738	14,552	9,081	10,358	4,863	2,124	1,043	3. Move from Northern Region
- ในเขตเทศบาล	16,870	3,956	678	3,322	3,315	3,674	836	1,036	54	- Municipal Area
- นอกเขตเทศบาล	40,492	6,646	4,060	11,231	5,767	6,684	4,027	1,087	990	- Non-Municipal Area
4. ย้ายมาจากภาคตะวันออกเฉียงเหนือ	-	-	-	-	-	-	-	-	-	4. Move from Northeastern Region
- ในเขตเทศบาล	-	-	-	-	-	-	-	-	-	- Municipal Area
- นอกเขตเทศบาล	-	-	-	-	-	-	-	-	-	- Non-Municipal Area
5. ย้ายมาจากภาคใต้	39,614	7,557	3,888	10,059	2,585	6,459	5,233	3,728	104	5. Move from Southern Region
- ในเขตเทศบาล	18,626	2,714	1,860	3,773	600	5,454	3,117	1,004	104	- Municipal Area
- นอกเขตเทศบาล	20,988	4,843	2,029	6,285	1,984	1,005	2,117	2,724	-	- Non-Municipal Area
ย้ายมาจากต่างประเทศ	35,001	971	2,861	8,301	2,302	11,891	7,787	888	-	Migrant from abroad
ไม่ทราบ	42	-	-	-	-	-	42	-	-	Unknown



ตาราง 11 จำนวนผู้ย้ายถิ่น จำแนกตามเหตุผลการย้ายถิ่น เพศและภาคที่อยู่ปัจจุบัน

TABLE 11 MIGRANTS CLASSIFIED BY REASON OF MIGRATION, SEX AND PRESENT REGION

ภาคที่อยู่ปัจจุบัน	เหตุผลของการย้ายถิ่น Reason of Migration														Present Region
	รวม	หางาน	เปลี่ยนงาน	ต้องการ	หน้าที่	การศึกษา	ที่อยู่อาศัย	กลับ	ติดตาม	ช่วยธุรกิจ	รักษาตัว	รับการดูแล/	อื่น ๆ	ไม่ทราบ	
	Total	Seeking	Changing	รายได้เพิ่ม	Job	Education	Residence	Return	Follow	Do Family	Remedy	เพื่อดูแล	Other	Unknown	
				work								work			
ยอดรวม	4,087,335	544,160	106,783	83,178	212,613	281,400	427,799	916,867	1,165,849	56,502	17,059	149,167	124,286	1,674	Total
ชาย	2,208,590	333,761	68,150	52,722	133,670	129,597	239,154	576,109	503,439	33,779	11,910	61,121	64,572	607	Male
หญิง	1,878,745	210,399	38,633	30,456	78,943	151,803	188,645	340,758	662,410	22,723	5,149	88,046	59,714	1,067	Female
<b>กรุงเทพมหานคร</b>	<b>260,049</b>	<b>154,278</b>	<b>5,384</b>	<b>8,045</b>	<b>10,343</b>	<b>40,650</b>	<b>2,434</b>	<b>1,267</b>	<b>29,615</b>	<b>2,422</b>	-	<b>3,083</b>	<b>2,527</b>	-	<b>Bangkok Metropolis</b>
ชาย	121,778	84,940	4,008	4,896	4,988	12,467	528	589	6,794	-	-	1,834	734	-	Male
หญิง	138,271	69,339	1,376	3,149	5,355	28,183	1,906	678	22,821	2,422	-	1,248	1,793	-	Female
<b>ภาคกลาง</b>	<b>1,164,499</b>	<b>255,623</b>	<b>50,108</b>	<b>28,612</b>	<b>75,186</b>	<b>37,067</b>	<b>237,771</b>	<b>46,924</b>	<b>365,986</b>	<b>10,603</b>	<b>4,084</b>	<b>24,606</b>	<b>26,256</b>	<b>1,674</b>	<b>Central Region</b>
ชาย	618,405	164,138	29,416	18,895	50,195	18,235	137,125	23,073	147,988	5,731	2,843	5,342	14,816	607	Male
หญิง	546,094	91,486	20,692	9,717	24,990	18,832	100,646	23,850	217,998	4,872	1,241	19,264	11,440	1,067	Female
<b>ภาคเหนือ</b>	<b>794,950</b>	<b>47,515</b>	<b>18,301</b>	<b>20,373</b>	<b>53,886</b>	<b>74,305</b>	<b>65,341</b>	<b>205,950</b>	<b>235,487</b>	<b>12,148</b>	<b>4,077</b>	<b>34,842</b>	<b>22,727</b>	-	<b>Northern Region</b>
ชาย	411,402	30,166	10,205	13,929	36,035	32,547	32,879	125,187	97,190	4,869	2,866	11,925	13,604	-	Male
หญิง	383,548	17,349	8,096	6,443	17,851	41,758	32,462	80,763	138,297	7,279	1,211	22,916	9,123	-	Female
<b>ภาคตะวันออกเฉียงเหนือ</b>	<b>1,354,905</b>	<b>31,472</b>	<b>17,939</b>	<b>16,104</b>	<b>45,969</b>	<b>67,358</b>	<b>56,490</b>	<b>601,764</b>	<b>349,403</b>	<b>26,190</b>	<b>8,027</b>	<b>76,771</b>	<b>57,420</b>	-	<b>Northeastern Region</b>
ชาย	805,161	19,044	14,187	10,417	24,424	44,594	27,726	393,468	180,174	20,428	6,170	37,056	27,473	-	Male
หญิง	549,744	12,428	3,752	5,687	21,545	22,763	28,764	208,296	169,229	5,763	1,856	39,715	29,947	-	Female
<b>ภาคใต้</b>	<b>512,932</b>	<b>55,271</b>	<b>15,052</b>	<b>10,044</b>	<b>27,230</b>	<b>62,021</b>	<b>65,763</b>	<b>60,962</b>	<b>185,358</b>	<b>5,138</b>	<b>871</b>	<b>9,866</b>	<b>15,356</b>	-	<b>Southern Region</b>
ชาย	251,844	35,473	10,335	4,584	18,028	21,753	40,896	33,791	71,293	2,751	31	4,964	7,944	-	Male
หญิง	261,088	19,798	4,717	5,460	9,202	40,268	24,867	27,171	114,065	2,387	840	4,902	7,412	-	Female

ตาราง 12 จำนวนผู้ย้ายถิ่น จำแนกตามภาคและเขตการปกครองที่อยู่ปัจจุบัน ภาคที่อยู่ก่อนย้ายและเพศ

TABLE 12 MIGRANTS CLASSIFIED BY PRESENT REGION, PRESENT AREA, PREVIOUS REGION AND SEX

ภาคและเขตการปกครอง ปัจจุบัน	ภาคที่อยู่ก่อนย้าย Previous Region								
	รวม Total	กรุงเทพมหานคร Bangkok	ภาคกลาง Central Region	ภาคเหนือ Northern Region	ภาคตะวันออกเฉียงเหนือ Northeastern Region	ภาคใต้ Southern Region	ต่างประเทศ Abroad	ไม่ทราบ Unknown	Present Region
<b>ยอดรวม</b>	<b>4,087,335</b>	<b>797,021</b>	<b>1,131,914</b>	<b>637,074</b>	<b>889,707</b>	<b>531,404</b>	<b>94,993</b>	<b>5,221</b>	<b>Total</b>
ในเขตเทศบาล	1,432,814	163,632	359,756	236,975	441,894	199,384	27,937	3,234	Municipal
นอกเขตเทศบาล	2,654,521	633,389	772,158	400,099	447,812	332,020	67,056	1,987	Non-Municipal
<b>กรุงเทพมหานคร</b>	<b>260,049</b>	<b>-</b>	<b>32,126</b>	<b>55,403</b>	<b>136,494</b>	<b>25,662</b>	<b>7,618</b>	<b>2,746</b>	<b>Bangkok Metropolis</b>
ในเขตเทศบาล	260,049	-	32,126	55,403	136,494	25,662	7,618	2,746	Municipal
นอกเขตเทศบาล	-	-	-	-	-	-	-	-	Non-Municipal
<b>ภาคกลาง</b>	<b>1,164,499</b>	<b>164,066</b>	<b>714,695</b>	<b>56,633</b>	<b>187,314</b>	<b>22,376</b>	<b>17,740</b>	<b>1,674</b>	<b>Central Region</b>
ในเขตเทศบาล	499,443	68,130	285,299	27,022	101,700	12,576	4,269	446	Municipal
นอกเขตเทศบาล	665,056	95,936	429,396	29,612	85,615	9,800	13,471	1,227	Non-Municipal
<b>ภาคเหนือ</b>	<b>794,950</b>	<b>143,694</b>	<b>112,636</b>	<b>461,610</b>	<b>32,720</b>	<b>15,127</b>	<b>28,404</b>	<b>760</b>	<b>Northern Region</b>
ในเขตเทศบาล	199,348	27,048	14,128	142,220	7,805	1,407	6,741	-	Municipal
นอกเขตเทศบาล	595,602	116,646	98,508	319,391	24,916	13,720	21,663	760	Non-Municipal
<b>ภาคตะวันออกเฉียงเหนือ</b>	<b>1,354,905</b>	<b>457,015</b>	<b>250,888</b>	<b>57,362</b>	<b>514,983</b>	<b>39,614</b>	<b>35,001</b>	<b>42</b>	<b>Northeastern Region</b>
ในเขตเทศบาล	285,814	56,179	21,257	7,355	187,290	7,187	6,503	42	Municipal
นอกเขตเทศบาล	1,069,091	400,835	229,631	50,008	327,692	32,426	28,498	-	Non-Municipal
<b>ภาคใต้</b>	<b>512,932</b>	<b>32,247</b>	<b>21,569</b>	<b>6,065</b>	<b>18,195</b>	<b>428,625</b>	<b>6,231</b>	<b>-</b>	<b>Southern Region</b>
ในเขตเทศบาล	188,159	12,275	6,946	4,976	8,605	152,552	2,806	-	Municipal
นอกเขตเทศบาล	324,772	19,972	14,624	1,089	9,590	276,073	3,425	-	Non-Municipal

ตาราง 12 จำนวนผู้ย้ายถิ่น จำแนกตามภาคและเขตการปกครองที่อยู่ปัจจุบัน ภาคที่อยู่ก่อนย้ายและเพศ (ต่อ)

TABLE 12 MIGRANTS CLASSIFIED BY PRESENT REGION, PRESENT AREA, PREVIOUS REGION AND SEX (Contd.)

ภาคและเขตการปกครอง ปัจจุบัน	ภาคที่อยู่ก่อนย้าย Previous Region									Present Region
	รวม Total	กรุงเทพมหานคร Bangkok	ภาคกลาง Central Region	ภาคเหนือ Northern Region	ภาคตะวันออกเฉียงเหนือ Northeastern Region	ภาคใต้ Southern Region	ต่างประเทศ Abroad	ไม่ทราบ Unknown		
<b>ชาย</b>	<b>2,208,590</b>	<b>470,315</b>	<b>598,046</b>	<b>329,183</b>	<b>486,619</b>	<b>262,700</b>	<b>59,813</b>	<b>1,914</b>	<b>Male</b>	
ในเขตเทศบาล	720,312	87,553	178,464	109,601	238,348	92,626	12,414	1,308	Municipal	
นอกเขตเทศบาล	1,488,277	382,762	419,582	219,582	248,271	170,074	47,399	607	Non-Municipal	
<b>กรุงเทพมหานคร</b>	<b>121,778</b>	<b>-</b>	<b>14,927</b>	<b>22,346</b>	<b>69,192</b>	<b>12,638</b>	<b>1,410</b>	<b>1,266</b>	<b>Bangkok Metropolis</b>	
ในเขตเทศบาล	121,778	-	14,927	22,346	69,192	12,638	1,410	1,266	Municipal	
นอกเขตเทศบาล	-	-	-	-	-	-	-	-	Non-Municipal	
<b>ภาคกลาง</b>	<b>618,405</b>	<b>87,246</b>	<b>363,227</b>	<b>31,936</b>	<b>110,773</b>	<b>12,797</b>	<b>11,820</b>	<b>607</b>	<b>Central Region</b>	
ในเขตเทศบาล	259,039	35,755	142,514	13,577	56,659	8,497	2,037	-	Municipal	
นอกเขตเทศบาล	359,366	51,490	220,713	18,360	54,114	4,300	9,782	607	Non-Municipal	
<b>ภาคเหนือ</b>	<b>411,402</b>	<b>77,010</b>	<b>56,405</b>	<b>236,890</b>	<b>15,629</b>	<b>6,361</b>	<b>19,108</b>	<b>-</b>	<b>Northern Region</b>	
ในเขตเทศบาล	98,968	15,216	6,839	68,594	3,822	711	3,785	-	Municipal	
นอกเขตเทศบาล	312,435	61,793	49,566	168,296	11,806	5,649	15,323	-	Non-Municipal	
<b>ภาคตะวันออกเฉียงเหนือ</b>	<b>805,161</b>	<b>291,481</b>	<b>153,063</b>	<b>34,850</b>	<b>280,073</b>	<b>20,656</b>	<b>24,995</b>	<b>42</b>	<b>Northeastern Region</b>	
ในเขตเทศบาล	157,899	30,527	10,473	3,013	104,712	5,214	3,918	42	Municipal	
นอกเขตเทศบาล	647,262	260,954	142,590	31,838	175,361	15,441	21,077	-	Non-Municipal	
<b>ภาคใต้</b>	<b>251,844</b>	<b>14,578</b>	<b>10,423</b>	<b>3,160</b>	<b>10,952</b>	<b>210,249</b>	<b>2,480</b>	<b>-</b>	<b>Southern Region</b>	
ในเขตเทศบาล	82,628	6,054	3,711	2,071	3,963	65,566	1,264	-	Municipal	
นอกเขตเทศบาล	169,215	8,524	6,712	1,089	6,989	144,684	1,217	-	Non-Municipal	

ตาราง 12 จำนวนผู้ย้ายถิ่น จำแนกตามภาคและเขตการปกครองที่อยู่ปัจจุบัน ภาคที่อยู่ก่อนย้ายและเพศ (ต่อ)

TABLE 12 MIGRANTS CLASSIFIED BY PRESENT REGION, PRESENT AREA, PREVIOUS REGION AND SEX (Contd.)

ภาคและเขตการปกครอง ปัจจุบัน	ภาคที่อยู่ก่อนย้าย Previous Region									Present Region
	รวม Total	กรุงเทพมหานคร Bangkok	ภาคกลาง Central Region	ภาคเหนือ Northern Region	ภาคตะวันออกเฉียงเหนือ Northeastern Region	ภาคใต้ Southern Region	ต่างประเทศ Abroad	ไม่ทราบ Unknown		
<b>หญิง</b>	<b>1,878,745</b>	<b>326,707</b>	<b>533,868</b>	<b>307,891</b>	<b>403,088</b>	<b>268,704</b>	<b>35,181</b>	<b>3,307</b>	<b>Female</b>	
ในเขตเทศบาล	712,501	76,079	181,292	127,375	203,547	106,758	15,524	1,926	Municipal	
นอกเขตเทศบาล	1,166,244	250,628	352,576	180,517	199,541	161,945	19,657	1,380	Non-Municipal	
<b>กรุงเทพมหานคร</b>	<b>138,271</b>	<b>-</b>	<b>17,199</b>	<b>33,057</b>	<b>67,303</b>	<b>13,024</b>	<b>6,208</b>	<b>1,480</b>	<b>Bangkok Metropolis</b>	
ในเขตเทศบาล	138,271	-	17,199	33,057	67,303	13,024	6,208	1,480	Municipal	
นอกเขตเทศบาล	-	-	-	-	-	-	-	-	Non-Municipal	
<b>ภาคกลาง</b>	<b>546,094</b>	<b>76,821</b>	<b>351,468</b>	<b>24,697</b>	<b>76,541</b>	<b>9,579</b>	<b>5,921</b>	<b>1,067</b>	<b>Central Region</b>	
ในเขตเทศบาล	240,404	32,375	142,785	13,445	45,041	4,079	2,232	446	Municipal	
นอกเขตเทศบาล	305,691	44,446	208,683	11,252	31,500	5,500	3,689	621	Non-Municipal	
<b>ภาคเหนือ</b>	<b>383,548</b>	<b>66,684</b>	<b>56,230</b>	<b>224,720</b>	<b>17,092</b>	<b>8,766</b>	<b>9,296</b>	<b>760</b>	<b>Northern Region</b>	
ในเขตเทศบาล	100,380	11,832	7,289	73,626	3,982	696	2,956	-	Municipal	
นอกเขตเทศบาล	283,167	54,852	48,941	151,095	13,110	8,071	6,340	760	Non-Municipal	
<b>ภาคตะวันออกเฉียงเหนือ</b>	<b>549,744</b>	<b>165,534</b>	<b>97,825</b>	<b>22,512</b>	<b>234,909</b>	<b>18,958</b>	<b>10,006</b>	<b>-</b>	<b>Northeastern Region</b>	
ในเขตเทศบาล	127,915	25,652	10,784	4,342	82,578	1,973	2,585	-	Municipal	
นอกเขตเทศบาล	421,829	139,881	87,041	18,170	152,331	16,985	7,421	-	Non-Municipal	
<b>ภาคใต้</b>	<b>261,088</b>	<b>17,668</b>	<b>11,146</b>	<b>2,905</b>	<b>7,243</b>	<b>218,376</b>	<b>3,750</b>	<b>-</b>	<b>Southern Region</b>	
ในเขตเทศบาล	105,531	6,220	3,235	2,905	4,643	86,986	1,542	-	Municipal	
นอกเขตเทศบาล	155,557	11,448	7,911	-	2,600	131,390	2,208	-	Non-Municipal	

ตาราง 13 จำนวนผู้ย้ายถิ่น จำแนกตามภาค เขตการปกครองที่อยู่ปัจจุบัน และขอบเขตของการย้ายถิ่น

TABLE 13 MIGRANTS CLASSIFIED BY PRESENT REGION, PRESENT AREA AND BOUNDARY OF MIGRANTION

ภาคที่อยู่ปัจจุบัน	ยอดรวม Total	ขอบเขตของการย้ายถิ่น Boundary of Migration									Present Region
		ย้ายภายในจังหวัดเดียวกัน		ย้ายระหว่างจังหวัด ภายในภาคเดียวกัน		ย้ายระหว่างจังหวัด ระหว่างภาค		ย้ายมาจาก กทม.	ย้ายจากต่างประเทศ	ไม่ทราบ	
		With in Changwat		Across Changwat Within Region		Across Region (exclude BKK.)		Migrant from	Migrant from	Unknown	
		ในเขตฯ	นอกเขตฯ	ในเขตฯ	นอกเขตฯ	ในเขตฯ	นอกเขตฯ	Bangkok Metropolis	abroad		
	Municipal	Non-Municipal	Municipal	Non-Municipal	Municipal	Non-Municipal					
<b>ทั่วราชอาณาจักร</b>	<b>4,087,335</b>	<b>577,415</b>	<b>814,180</b>	<b>326,442</b>	<b>401,876</b>	<b>414,805</b>	<b>655,382</b>	<b>797,021</b>	<b>94,993</b>	<b>5,221</b>	<b>Whole Kingdom</b>
ในเขตเทศบาล	1,432,814	282,053	241,593	126,784	116,932	158,748	311,902	163,632	27,937	3,234	Municipal Area
นอกเขตเทศบาล	2,654,521	295,362	572,587	199,658	284,944	256,057	343,480	633,389	67,056	1,987	Non-Municipal Area
<b>กรุงเทพมหานคร</b>	<b>260,049</b>	-	-	-	-	<b>70,278</b>	<b>179,408</b>	-	<b>7,618</b>	<b>2,746</b>	<b>Bangkok Metropolis</b>
<b>ภาคกลาง</b>	<b>1,164,499</b>	<b>237,423</b>	<b>252,964</b>	<b>102,019</b>	<b>122,290</b>	<b>78,311</b>	<b>188,013</b>	<b>164,066</b>	<b>17,740</b>	<b>1,673</b>	<b>Central Region</b>
ในเขตเทศบาล	499,443	138,430	65,927	43,934	37,009	47,102	94,196	68,130	4,269	446	Municipal Area
นอกเขตเทศบาล	665,056	98,993	187,037	58,085	85,281	31,209	93,817	95,936	13,471	1,227	Non-Municipal Area
<b>ภาคเหนือ</b>	<b>794,950</b>	<b>114,785</b>	<b>199,917</b>	<b>73,042</b>	<b>73,867</b>	<b>88,170</b>	<b>72,314</b>	<b>143,694</b>	<b>28,404</b>	<b>760</b>	<b>Northern Region</b>
ในเขตเทศบาล	199,348	40,215	53,452	27,166	21,387	11,892	11,448	27,048	6,741	-	Municipal Area
นอกเขตเทศบาล	595,602	74,570	146,465	45,876	52,480	76,278	60,866	116,646	21,663	760	Non-Municipal Area
<b>ภาคตะวันออกเฉียงเหนือ</b>	<b>1,354,905</b>	<b>115,754</b>	<b>206,974</b>	<b>95,482</b>	<b>96,772</b>	<b>159,149</b>	<b>188,715</b>	<b>457,014</b>	<b>35,001</b>	<b>42</b>	<b>Northeastern Region</b>
ในเขตเทศบาล	285,814	47,768	67,842	34,921	36,759	23,426	12,373	56,179	6,503	42	Municipal Area
นอกเขตเทศบาล	1,069,091	67,986	139,132	60,561	60,013	135,723	176,342	400,835	28,498	-	Non-Municipal Area
<b>ภาคใต้</b>	<b>512,931</b>	<b>109,453</b>	<b>154,325</b>	<b>55,899</b>	<b>108,947</b>	<b>18,897</b>	<b>26,932</b>	<b>32,247</b>	<b>6,231</b>	-	<b>Southern Region</b>
ในเขตเทศบาล	188,159	55,640	54,372	20,763	21,777	6,050	14,477	12,275	2,806	-	Municipal Area
นอกเขตเทศบาล	324,772	53,813	99,953	35,136	87,170	12,847	12,455	19,972	3,425	-	Non-Municipal Area

ตาราง 14 จำนวนผู้ย้ายถิ่น จำแนกตามกระแสการย้ายถิ่น เพศและภาคที่อยู่ในปัจจุบัน

TABLE 14 MIGRANTS CLASSIFIED BY STREAM, SEX AND PRESENT REGION

กระแสการย้ายถิ่น เพศ	ภาคที่อยู่ในปัจจุบัน Present Region						Migrants stream Sex
	รวม	กรุงเทพมหานคร	ภาคกลาง	ภาคเหนือ	ภาคตะวันออกเฉียงเหนือ	ภาคใต้	
	Total	Bangkok Metropolis	Central Region	Northern Region	Northeastern Region	Southern Region	
<b>ยอดรวม</b>	<b>4,087,335</b>	<b>260,049</b>	<b>1,164,499</b>	<b>794,950</b>	<b>1,354,905</b>	<b>512,932</b>	<b>Total</b>
เขตเมือง-เขตเมือง	731,216	70,278	297,595	106,321	162,294	94,728	Urban-Urban
เขตชนบท-เขตเมือง	670,426	179,408	197,131	86,287	116,975	90,625	Rural-Urban
ไม่ทราบ-เขตเมือง	31,172	10,363	4,716	6,741	6,545	2,806	Unknown-Urban
เขตชนบท-เขตชนบท	1,201,012	-	366,135	259,811	375,487	199,579	Rural - Rural
เขตเมือง-เขตชนบท	1,384,467	-	284,223	313,369	665,106	121,769	Urban - Rural
ไม่ทราบ-เขตชนบท	69,043	-	14,698	22,422	28,498	3,425	Unknown-Rural
<b>ชาย</b>	<b>2,208,590</b>	<b>121,778</b>	<b>618,405</b>	<b>411,402</b>	<b>805,161</b>	<b>251,844</b>	<b>Male</b>
เขตเมือง-เขตเมือง	362,806	26,379	151,961	55,307	85,633	43,524	Urban-Urban
เขตชนบท-เขตเมือง	343,785	92,723	105,040	39,876	68,306	37,840	Rural-Urban
ไม่ทราบ-เขตเมือง	13,722	2,675	2,037	3,785	3,960	1,264	Unknown-Urban
เขตชนบท-เขตชนบท	659,257	-	196,452	139,843	215,056	107,906	Rural - Rural
เขตเมือง-เขตชนบท	781,014	-	152,525	157,268	411,129	60,092	Urban - Rural
ไม่ทราบ-เขตชนบท	48,006	-	10,389	15,323	21,077	1,217	Unknown-Rural
<b>หญิง</b>	<b>1,878,745</b>	<b>138,271</b>	<b>546,094</b>	<b>383,548</b>	<b>549,744</b>	<b>261,088</b>	<b>Female</b>
เขตเมือง-เขตเมือง	368,410	43,899	145,634	51,013	76,661	51,203	Urban-Urban
เขตชนบท-เขตเมือง	326,641	86,685	92,091	46,411	48,669	52,785	Rural-Urban
ไม่ทราบ-เขตเมือง	17,450	7,688	2,679	2,956	2,585	1,542	Unknown-Urban
เขตชนบท-เขตชนบท	541,754	-	169,683	119,967	160,431	91,673	Rural - Rural
เขตเมือง-เขตชนบท	603,453	-	131,698	156,101	253,978	61,676	Urban - Rural
ไม่ทราบ-เขตชนบท	21,037	-	4,309	7,099	7,421	2,208	Unknown-Rural



ตาราง 15 จำนวนผู้ย้ายถิ่น จำแนกตามการส่งเงินและสิ่งของ จำนวนครั้งที่ส่ง เพศและภาคที่อยู่ปัจจุบัน

TABLE 15 MIGRANTS CLASSIFIED BY DELIVERY THINGS OR MONEY, TOTALITY OF DELIVERY, SEX AND PRESENT REGION

การส่งเงิน/สิ่งของ จำนวนครั้งที่ส่ง	รวม Total			Delivery Totality
	รวม Total	ชาย Male	หญิง Female	
ทั่วประเทศ	3,580,292	1,947,365	1,632,927	Whole Kingdom
1. ส่ง	769,227	428,328	340,899	1. Deliver
1-5	440,543	242,618	197,925	1-5
6-10	169,544	96,111	73,433	6-10
11-15	112,826	62,046	50,779	11-15
16-20	33,344	18,877	14,468	16-20
21-30	6,500	3,826	2,673	21-30
31+	3,703	2,567	1,136	31+
ไม่ทราบ	2,768	2,283	485	Unknown
2. ไม่ส่ง	2,807,861	1,518,136	1,289,725	2. Not Deliver
3. ไม่ทราบ	3,204	901	2,303	3. Unknown
กรุงเทพมหานคร	240,882	114,415	126,467	Bangkok Metropolis
1. ส่ง	111,868	58,958	52,910	1. Deliver
1-5	72,286	37,799	34,488	1-5
6-10	22,028	10,195	11,833	6-10
11-15	10,656	7,981	2,675	11-15
16-20	5,727	1,812	3,915	16-20
21-30	1,172	1,172	-	21-30
31+	-	-	-	31+
ไม่ทราบ	-	-	-	Unknown
2. ไม่ส่ง	129,014	55,457	73,557	2. Not Deliver
3. ไม่ทราบ	-	-	-	3. Unknown

ตาราง 15 จำนวนผู้ย้ายถิ่น จำแนกตามการส่งเงินและสิ่งของ จำนวนครั้งที่ส่ง เพศและภาคที่อยู่ปัจจุบัน (ต่อ)

TABLE 15 MIGRANTS CLASSIFIED BY DELIVERY THINGS OR MONEY, TOTALITY OF DELIVERY, SEX AND PRESENT REGION (Contd.)

การส่งเงิน/สิ่งของ จำนวนครั้งที่ส่ง	รวม Total			Delivery Totality
	รวม Total	ชาย Male	หญิง Female	
ภาคกลาง	997,404	526,751	470,653	Central Region
1. ส่ง	300,192	176,195	123,997	1. Deliver
1-5	165,818	96,665	69,153	1-5
6-10	71,985	42,870	29,116	6-10
11-15	50,226	28,818	21,408	11-15
16-20	7,062	4,015	3,047	16-20
21-30	2,680	1,898	782	21-30
31+	1,083	805	278	31+
ไม่ทราบ	1,337	1,124	213	Unknown
2. ไม่ส่ง	694,408	349,903	344,505	2. Not Deliver
3. ไม่ทราบ	2,804	654	2,150	3. Unknown
ภาคเหนือ	702,005	363,386	338,620	Northern Region
1. ส่ง	146,117	79,181	66,936	1. Deliver
1-5	78,663	42,561	36,102	1-5
6-10	32,899	20,377	12,522	6-10
11-15	29,627	13,289	16,338	11-15
16-20	4,288	2,541	1,747	16-20
21-30	495	412	83	21-30
31+	145	-	145	31+
ไม่ทราบ	-	-	-	Unknown
2. ไม่ส่ง	555,762	284,078	271,684	2. Not Deliver
3. ไม่ทราบ	127	127	-	3. Unknown

ตาราง 15 จำนวนผู้ย้ายถิ่น จำแนกตามการส่งเงินและสิ่งของ จำนวนครั้งที่ส่ง เพศและภาคที่อยู่ปัจจุบัน (ต่อ)

TABLE 15 MIGRANTS CLASSIFIED BY DELIVERY THINGS OR MONEY, TOTALITY OF DELIVERY, SEX AND PRESENT REGION (Contd.)

การส่งเงิน/สิ่งของ จำนวนครั้งที่ส่ง	รวม Total			Delivery Totality
	รวม Total	ชาย Male	หญิง Female	
ภาคตะวันออกเฉียงเหนือ	1,215,811	734,856	480,955	Northeastern Region
1. ส่ง	130,970	72,670	58,300	1. Deliver
1-5	81,713	44,080	37,633	1-5
6-10	21,647	10,975	10,672	6-10
11-15	11,574	6,017	5,557	11-15
16-20	13,074	9,226	3,848	16-20
21-30	224	-	224	21-30
31+	1,308	1,213	94	31+
ไม่ทราบ	1,431	1,159	272	Unknown
2. ไม่ส่ง	1,084,689	662,066	422,623	2. Not Deliver
3. ไม่ทราบ	152	120	32	3. Unknown
ภาคใต้	424,190	207,958	216,232	Southern Region
1. ส่ง	80,080	41,325	38,755	1. Deliver
1-5	42,062	21,513	20,549	1-5
6-10	20,985	11,695	9,290	6-10
11-15	10,743	5,941	4,802	11-15
16-20	3,194	1,283	1,910	16-20
21-30	1,929	344	1,585	21-30
31+	1,167	548	619	31+
ไม่ทราบ	-	-	-	Unknown
2. ไม่ส่ง	343,989	166,633	177,356	2. Not Deliver
3. ไม่ทราบ	121	-	121	3. Unknown

ตาราง 16 จำนวนผู้ย้ายถิ่นผู้ซึ่งส่งเงินและสิ่งของ จำแนกตามสถานที่ได้รับและภาคที่อยู่ปัจจุบัน

TABLE 16 MIGRANTS WHO DELIVER THINGS OR MONEY CLASSIFIED BY PLACE RECEIVER AND PRESENT REGION

สถานที่ได้รับ <sup>1/</sup>	ภาคที่อยู่ปัจจุบัน Present Region						Place Receiver
	รวม Total	กรุงเทพมหานคร Bangkok	ภาคกลาง Central Region	ภาคเหนือ Northern Region	ภาคตะวันออกเฉียงเหนือ Northeastern Region	ภาคใต้ Southern Region	
<b>1. สถานที่เดิม</b>	<b>582,731</b>	<b>107,271</b>	<b>200,054</b>	<b>113,558</b>	<b>101,227</b>	<b>60,621</b>	<b>1. Previous Place</b>
1.1 กรุงเทพมหานคร	29,323	-	8,311	7,319	9,980	3,713	1.1 Bangkok
1.2 ภาคกลาง	104,462	11,471	79,711	7,550	4,847	882	1.2 Central Region
1.3 ภาคเหนือ	138,093	21,580	22,623	88,512	2,005	3,374	1.3 Northern Region
1.4 ภาคตะวันออกเฉียงเหนือ	233,687	63,214	82,082	4,972	78,285	5,133	1.4 Northeastern Region
1.5 ภาคใต้	64,457	7,311	3,955	1,680	4,970	46,542	1.5 Southern Region
1.5 ต่างประเทศ	12,709	3,696	3,373	3,526	1,139	976	1.6 Abroad
<b>2. สถานที่อื่น</b>	<b>208,754</b>	<b>7,677</b>	<b>106,406</b>	<b>38,225</b>	<b>32,220</b>	<b>24,226</b>	<b>2. Another Place</b>
2.1 กรุงเทพมหานคร	27,694	-	5,501	10,674	6,593	4,926	2.1 Bangkok
2.2 ภาคกลาง	33,162	-	17,339	6,743	5,794	3,286	2.2 Central Region
2.3 ภาคเหนือ	38,448	915	21,647	14,585	1,046	256	2.3 Northern Region
2.4 ภาคตะวันออกเฉียงเหนือ	89,907	5,566	57,639	2,821	18,058	5,824	2.4 Northeastern Region
2.5 ภาคใต้	11,502	-	3,652	-	104	7,746	2.5 Southern Region
2.6 ต่างประเทศ	8,040	1,196	628	3,403	625	2,187	2.6 Abroad
<b>3. ไม่ทราบ</b>	<b>487</b>	<b>-</b>	<b>235</b>	<b>120</b>	<b>-</b>	<b>133</b>	<b>3.Unknown</b>

1/ ผู้ย้ายถิ่นระบุสถานที่ ซึ่งเป็นปลายทางของการส่งเงิน/สิ่งของได้ 2 ข้อ



ตาราง 17 จำนวนผู้ย้ายถิ่นที่ส่งเงิน จำแนกตามผู้รับเงินและการใช้เงิน (ต่อ)

TABLE 17 MIGRANTS WHO DELIVER MONEY CLASSIFIED BY PERSON WHO RECEIVE, BENEFIT OF MONEY (Contd.)

การใช้เงิน	ผู้รับเงิน Person who receive							Benefit of Money
	รวม Total	บิดาหรือมารดา Parents	สามีหรือภรรยา Couples	บุตร Children	ญาติ Relations	อื่น ๆ Others	ไม่ทราบ Unknown	
<b>ภาคกลาง</b>	<b>291,256</b>	<b>238,762</b>	<b>8,347</b>	<b>34,638</b>	<b>7,938</b>	<b>1,572</b>	-	<b>Central Region</b>
ลงทุนทำธุรกิจ	5,697	5,697	-	-	-	-	-	Business
เป็นค่าใช้จ่ายในชีวิตประจำวัน	251,756	218,332	7,238	20,852	5,335	-	-	Expenditure
เป็นทุนการศึกษา	18,412	2,593	49	13,577	2,193	-	-	Education
ใช้หนี้สิน	5,266	3,012	1,061	-	43	1,151	-	Debt
กิจกรรมด้านสังคม	127	127	-	-	-	-	-	Social
อื่น ๆ	3,092	2,462	-	208	-	421	-	Others
ไม่ทราบเงินถูกใช้ในด้านใด	6,493	6,125	-	-	368	-	-	Blind
ไม่ระบุ	414	414	-	-	-	-	-	Not classified
<b>ภาคเหนือ</b>	<b>127,329</b>	<b>86,872</b>	<b>12,669</b>	<b>21,207</b>	<b>6,380</b>	<b>201</b>	-	<b>Northern Region</b>
ลงทุนทำธุรกิจ	397	397	-	-	-	-	-	Business
เป็นค่าใช้จ่ายในชีวิตประจำวัน	108,549	82,392	11,287	8,967	5,782	121	-	Expenditure
เป็นทุนการศึกษา	12,529	25	97	12,174	232	-	-	Education
ใช้หนี้สิน	3,131	1,780	1,285	65	-	-	-	Debt
กิจกรรมด้านสังคม	135	100	-	-	35	-	-	Social
อื่น ๆ	1,833	1,536	-	-	297	-	-	Others
ไม่ทราบเงินถูกใช้ในด้านใด	446	334	-	-	33	79	-	Blind
ไม่ระบุ	308	308	-	-	-	-	-	Not classified

ตาราง 17 จำนวนผู้ย้ายถิ่นที่ส่งเงิน จำแนกตามผู้รับเงินและการใช้เงิน (ต่อ)

TABLE 17 MIGRANTS WHO DELIVER MONEY CLASSIFIED BY PERSON WHO RECEIVE, BENEFIT OF MONEY (Contd.)

การใช้เงิน	ผู้รับเงิน Person who receive							Benefit of Money
	รวม Total	บิดาหรือมารดา Parents	สามีหรือภรรยา Couples	บุตร Children	ญาติ Relations	อื่น ๆ Others	ไม่ทราบ Unknown	
<b>ภาคตะวันออกเฉียงเหนือ</b>	<b>107,586</b>	<b>75,756</b>	<b>12,647</b>	<b>9,850</b>	<b>6,893</b>	<b>2,441</b>	-	<b>Northeastern Region</b>
ลงทุนทำธุรกิจ	2,435	2,371	-	-	64	-	-	Business
เป็นค่าใช้จ่ายในชีวิตประจำวัน	88,166	65,207	11,742	6,393	4,774	50	-	Expenditure
เป็นทุนการศึกษา	3,723	-	59	2,862	803	-	-	Education
ใช้หนี้สิน	7,158	3,906	846	184	486	1,736	-	Debt
กิจกรรมด้านสังคม	-	-	-	-	-	-	-	Social
อื่น ๆ	2,267	1,197	-	410	482	178	-	Others
ไม่ทราบเงินถูกใช้ในด้านใด	3,837	3,075	-	-	284	478	-	Blind
ไม่ระบุ	-	-	-	-	-	-	-	Not classified
<b>ภาคใต้</b>	<b>70,768</b>	<b>48,541</b>	<b>3,431</b>	<b>14,354</b>	<b>3,101</b>	<b>1,341</b>	-	<b>Southern Region</b>
ลงทุนทำธุรกิจ	675	675	-	-	-	-	-	Business
เป็นค่าใช้จ่ายในชีวิตประจำวัน	54,113	42,893	3,254	6,164	1,803	-	-	Expenditure
เป็นทุนการศึกษา	8,069	44	178	6,930	917	-	-	Education
ใช้หนี้สิน	3,486	1,419	-	493	234	1,341	-	Debt
กิจกรรมด้านสังคม	-	-	-	-	-	-	-	Social
อื่น ๆ	495	347	-	-	148	-	-	Others
ไม่ทราบเงินถูกใช้ในด้านใด	2,987	2,735	-	252	-	-	-	Blind
ไม่ระบุ	943	428	-	515	-	-	-	Not classified

ตาราง 18 จำนวนผู้ย้ายถิ่น จำแนกตามข้อดีที่สุดของการอยู่ในสถานที่ปัจจุบัน ภาคที่อยู่ในปัจจุบันและเพศ

TABLE 18 MIGRANTS CLASSIFIED BY BEST THING TOWARDS PRESENT STAYING, PRESENT REGION AND SEX

ข้อดี	รวม			กรุงเทพมหานคร			ภาคกลาง			ภาคเหนือ			ภาคตะวันออกเฉียงเหนือ			ภาคใต้			Best Thing
	Total			Bangkok			Central Region			Northern Region			Northeastern Region			Southern Region			
	รวม	ชาย	หญิง	รวม	ชาย	หญิง	รวม	ชาย	หญิง	รวม	ชาย	หญิง	รวม	ชาย	หญิง	รวม	ชาย	หญิง	
	Total	Male	Female	Total	Male	Female	Total	Male	Female	Total	Male	Female	Total	Male	Female	Total	Male	Female	
ยอดรวม	4,087,335	2,208,590	1,878,745	260,049	121,778	138,271	1,164,499	618,405	546,094	794,950	411,402	383,548	1,354,905	805,161	549,744	512,932	251,844	261,088	Total
รายได้	829,444	466,924	362,520	161,519	83,394	78,125	339,534	198,757	140,777	120,362	69,051	51,310	108,122	60,036	48,086	99,908	55,686	44,222	Income
ความเป็นอยู่หรือการเข้าสมาคม กับเพื่อนบ้าน	571,956	313,676	258,280	1,093	617	476	64,771	27,167	37,603	118,810	62,470	56,340	326,193	190,749	135,444	61,089	32,672	28,417	Neighbour
ที่อยู่อาศัย	1,100,429	599,307	501,122	12,266	4,074	8,193	316,736	167,163	149,573	197,079	106,232	90,847	446,720	254,266	192,454	127,627	67,572	60,055	Habitat
สาธารณูปโภค	82,566	38,108	44,458	4,316	989	3,327	25,537	14,548	10,989	15,573	3,428	12,145	16,891	10,487	6,404	20,249	8,656	11,593	Public Utility
ความปลอดภัยในชีวิต	89,258	42,589	46,669	1,348	757	591	18,347	6,888	11,459	11,452	3,909	7,542	41,733	21,796	19,937	16,378	9,239	7,139	Safety
การจราจร	79,212	39,770	39,442	2,900	455	2,445	31,112	14,174	16,938	18,858	12,352	6,507	14,901	8,643	6,257	11,442	4,146	7,296	Traffic
ความก้าวหน้า	74,590	43,044	31,545	11,483	3,212	8,270	15,546	11,373	4,173	11,360	5,526	5,834	23,259	16,000	7,258	12,942	6,933	6,009	Progress
การศึกษา	262,243	129,593	132,649	34,516	12,857	21,659	43,293	21,832	21,461	75,908	34,494	41,414	62,665	41,043	21,621	45,861	19,366	26,494	Education
ค่าครองชีพ	246,101	141,015	105,086	8,739	5,157	3,582	43,535	22,301	21,234	70,868	38,943	31,925	106,040	67,526	38,514	16,920	7,087	9,832	Cost of living
อื่น ๆ	91,624	49,379	42,245	1,916	-	1,916	27,173	12,416	14,758	24,382	11,330	13,052	30,468	22,859	7,610	7,685	2,774	4,911	Others
ไม่ระบุ	648,523	341,277	307,245	19,336	9,648	9,688	235,567	120,731	114,836	129,981	63,349	66,631	171,547	110,332	61,215	92,092	37,218	54,875	None
ไม่ทราบ	11,390	3,908	7,482	618	618	-	3,347	1,055	2,293	319	319	-	6,368	1,423	4,944	739	494	245	Unknown



ตาราง 19 จำนวนผู้ย้ายถิ่น จำแนกตามข้อเสียที่สุดของการอยู่ในสถานที่ปัจจุบัน ภาคที่อยู่ในปัจจุบันและเพศ

TABLE 19 MIGRANTS CLASSIFIED BY WORST THING TOWARDS PRESENT STAYING, PRESENT REGION AND SEX

ข้อเสีย	รวม			กรุงเทพมหานคร			ภาคกลาง			ภาคเหนือ			ภาคตะวันออกเฉียงเหนือ			ภาคใต้			Worst Thing
	Total			Bangkok			Central Region			Northern Region			Northeastern Region			Southern Region			
	รวม	ชาย	หญิง	รวม	ชาย	หญิง	รวม	ชาย	หญิง	รวม	ชาย	หญิง	รวม	ชาย	หญิง	รวม	ชาย	หญิง	
	Total	Male	Female	Total	Male	Female	Total	Male	Female	Total	Male	Female	Total	Male	Female	Total	Male	Female	
ยอดรวม	4,087,335	2,208,590	1,878,745	260,049	121,778	138,271	1,164,499	618,405	546,094	794,950	411,402	383,548	1,354,905	805,161	549,744	512,932	251,844	261,088	Total
รายได้	841,856	518,583	323,274	2,371	2,371	-	52,516	30,790	21,726	165,126	91,272	73,853	588,537	380,515	208,022	33,306	13,634	19,672	Income
ความเป็นอยู่หรือการเข้าสมาคม กับเพื่อนบ้าน	128,031	59,338	68,693	7,101	2,510	4,590	40,545	24,580	15,965	28,750	11,235	17,515	40,495	16,548	23,948	11,140	4,465	6,676	Neighbour
ที่อยู่อาศัย	200,914	97,547	103,367	8,142	4,466	3,676	75,975	36,492	39,483	27,322	13,307	14,015	72,144	34,370	37,773	17,332	8,912	8,420	Habitat
สาธารณูปโภค	140,913	75,140	65,772	5,072	2,490	2,582	63,142	33,208	29,934	18,473	11,288	7,185	27,748	12,662	15,086	26,478	15,493	10,985	Public Utility
ความปลอดภัยในชีวิต	110,222	43,833	66,389	16,146	2,199	13,947	30,119	15,047	15,072	16,042	7,949	8,094	11,509	4,361	7,148	36,406	14,276	22,129	Safety
การจราจร	257,640	130,071	127,569	82,285	39,453	42,832	77,086	38,933	38,153	43,135	21,739	21,396	27,163	16,121	11,042	27,971	13,825	14,146	Traffic
ความก้าวหน้า	52,839	33,546	19,293	336	336	-	4,056	2,532	1,524	6,930	3,692	3,238	32,215	22,870	9,345	9,302	4,117	5,185	Progress
การศึกษา	27,627	14,910	12,717	692	-	692	1,304	648	656	10,361	5,519	4,842	13,569	7,133	6,436	1,701	1,610	91	Education
ค่าครองชีพ	391,478	210,568	180,910	82,336	41,942	40,393	125,432	68,652	56,780	43,242	21,375	21,867	90,498	52,806	37,692	49,971	25,793	24,178	Cost of living
อื่น ๆ	119,312	60,343	58,969	6,830	2,814	4,015	32,744	16,602	16,142	28,227	13,535	14,693	33,949	19,268	14,682	17,562	8,124	9,438	Others
ไม่ระบุ	1,804,341	960,438	843,903	48,122	22,579	25,543	657,463	349,502	307,961	407,023	210,174	196,849	410,710	237,084	173,627	281,023	141,100	139,923	None
ไม่ทราบ	12,161	4,273	7,888	618	618	-	4,118	1,419	2,699	319	319	-	6,368	1,423	4,944	739	494	245	Unknown

ตาราง 20 จำนวนผู้ย้ายถิ่น จำแนกตามทัศนคติโดยรวมต่อที่อยู่ปัจจุบัน ภาคที่อยู่ในปัจจุบันและเพศ

TABLE 20 MIGRANTS CLASSIFIED BY SOLUTION IDEA TOWARDS PRESENT STAYING ,PRESENT REGION AND SEX

ทัศนคติโดยรวม	รวม			กรุงเทพมหานคร			ภาคกลาง			ภาคเหนือ			ภาคตะวันออกเฉียงเหนือ			ภาคใต้			Solution Idea
	Total			Bangkok			Central Region			Northern Region			Northeastern Region			Southern Region			
	รวม	ชาย	หญิง	รวม	ชาย	หญิง	รวม	ชาย	หญิง	รวม	ชาย	หญิง	รวม	ชาย	หญิง	รวม	ชาย	หญิง	
	Total	Male	Female	Total	Male	Female	Total	Male	Female	Total	Male	Female	Total	Male	Female	Total	Male	Female	
ยอดรวม	4,087,335	2,208,590	1,878,745	260,049	121,778	138,271	1,164,499	618,405	546,094	794,950	411,402	383,548	1,354,905	805,161	549,744	512,932	251,844	261,088	Total
ที่อยู่เดิมดีกว่า	794,206	431,331	362,875	92,879	40,082	52,797	207,372	115,013	92,359	120,146	68,303	51,844	281,981	165,620	116,361	91,827	42,313	49,514	Income
ที่อยู่ใหม่ดีกว่า	2,163,995	1,162,016	1,001,978	102,900	52,836	50,064	646,206	345,713	300,492	470,550	236,660	233,890	667,641	385,153	282,488	276,698	141,654	135,044	Neighbour
ไม่มีความแตกต่าง	842,437	460,883	381,555	38,150	16,687	21,463	228,944	116,881	112,063	170,209	88,874	81,335	286,068	182,898	103,170	119,067	55,543	63,525	Habitat
ไม่แน่ใจ	264,316	148,463	115,854	24,774	11,556	13,218	75,992	39,704	36,288	33,130	17,076	16,054	107,134	68,330	38,804	23,286	11,797	11,489	Public Utility
ไม่ทราบ	22,381	5,897	16,484	1,347	618	729	5,985	1,093	4,893	915	490	425	12,081	3,160	8,921	2,053	537	1,516	Safety

# คณะทำงาน CD - ROM

หน่วยงานเจ้าของเรื่อง

กลุ่มสถิติแรงงาน  
สำนักสถิติเศรษฐกิจและสังคม  
โทร. 0 2281 0333 ต่อ 1224

หน่วยงานผลิตและออกแบบ

กลุ่มบูรณาการข้อมูลสถิติ  
สำนักสถิติพยากรณ์  
โทร. 0 2281 0333 ต่อ 1415 - 1418

ตารางสถิติในรูป  
Format Excel

## ตารางสถิติในรูปแบบ Format Excel

- ตาราง 1 จำนวนประชากร จำแนกตามสถานภาพการย้ายถิ่น หมวดยุ เพศ ภาคและเขตการปกครองที่อยู่ปัจจุบัน
- ตาราง 2 จำนวนประชากร จำแนกตามสถานภาพการย้ายถิ่น ความเกี่ยวข้องกับหัวหน้าครัวเรือน เพศ ภาคและเขตการปกครองที่อยู่ปัจจุบัน
- ตาราง 3 จำนวนประชากรอายุ 15 ปีขึ้นไป จำแนกตามสถานภาพการย้ายถิ่น ระดับการศึกษา เพศ ภาคและเขตการปกครองปัจจุบัน
- ตาราง 4 จำนวนประชากรอายุ 15 ปีขึ้นไป จำแนกตามสถานภาพการย้ายถิ่น สถานภาพสมรส เพศ ภาคและเขตการปกครองที่อยู่ปัจจุบัน
- ตาราง 5 จำนวนประชากร จำแนกตามสถานภาพการย้ายถิ่น สถานภาพแรงงาน เพศ ภาคและเขตการปกครองที่อยู่ปัจจุบัน
- ตาราง 6 จำนวนผู้มีงานทำ จำแนกตามสถานภาพการย้ายถิ่น อาชีพปัจจุบัน เพศ ภาคและเขตการปกครองที่อยู่ปัจจุบัน
- ตาราง 7 จำนวนผู้มีงานทำ จำแนกตามสถานภาพการย้ายถิ่น อุตสาหกรรมปัจจุบัน เพศ ภาคและเขตการปกครองที่อยู่ปัจจุบัน
- ตาราง 8 จำนวนผู้มีงานทำ จำแนกตามสถานภาพการย้ายถิ่น สถานภาพการทำงาน เพศ ภาคและเขตการปกครองที่อยู่ปัจจุบัน
- ตาราง 9 จำนวนผู้ย้ายถิ่น จำแนกตามประเภทของการย้ายถิ่น ภาคและเขตการปกครองที่อยู่ปัจจุบัน ภาคและเขตการปกครองก่อนย้าย
- ตาราง 10 จำนวนผู้ย้ายถิ่น จำแนกตามประเภทของการย้ายถิ่น หมวดยุ และภาคที่อยู่ปัจจุบัน
- ตาราง 11 จำนวนผู้ย้ายถิ่น จำแนกตามเหตุผลของการย้ายถิ่น เพศและ ภาคที่อยู่ปัจจุบัน

## ตารางสถิติในรูปแบบ Format Excel (ต่อ)

- ตาราง 12 จำนวนผู้ย้ายถิ่น จำแนกตามภาคและเขตการปกครองที่อยู่ปัจจุบัน ภาคที่อยู่ก่อนย้าย และเพศ
- ตาราง 13 จำนวนผู้ย้ายถิ่น จำแนกตามภาค เขตการปกครองที่อยู่ปัจจุบัน และขอบเขตของการย้ายถิ่น
- ตาราง 14 จำนวนผู้ย้ายถิ่น จำแนกตามกระแสการย้ายถิ่น เพศและ ภาคที่อยู่ในปัจจุบัน
- ตาราง 15 จำนวนผู้ย้ายถิ่น จำแนกตามการส่งเงินและสิ่งของ จำนวนครั้งที่ส่ง เพศและ ภาคที่อยู่  
ในปัจจุบัน
- ตาราง 16 จำนวนผู้ย้ายถิ่นผู้ส่งเงินและสิ่งของ จำแนกตามสถานที่ได้รับ และภาคที่อยู่ปัจจุบัน
- ตาราง 17 จำนวนผู้ย้ายถิ่นที่ส่งเงิน จำแนกตามผู้รับเงิน และ การใช้จ่ายเงิน
- ตาราง 18 จำนวนผู้ย้ายถิ่น จำแนกตามข้อดีที่สุดของการอยู่ในสถานที่ปัจจุบัน ภาคที่อยู่ปัจจุบัน  
และเพศ
- ตาราง 19 จำนวนผู้ย้ายถิ่น จำแนกตามข้อเสียที่สุดของการอยู่ในสถานที่ปัจจุบัน ภาคที่อยู่ปัจจุบัน  
และเพศ
- ตาราง 20 จำนวนผู้ย้ายถิ่น จำแนกตามทัศนคติโดยรวมต่อที่อยู่ปัจจุบัน ภาคที่อยู่ปัจจุบัน  
และเพศ