

คำนำ

บทสรุปสำหรับผู้บริหาร

สารบัญแผนภูมิ

สารบัญตาราง

บทที่ 1 บทนำ

- ❖ **ความเป็นมา และ วัตถุประสงค์**
- ❖ **ขอบข่ายและคุ้มครอง**
- ❖ **คาบเวลาอ้างอิง**
- ❖ **รายการข้อมูลที่เก็บรวบรวม**
- ❖ **คำจำกัดความ**

บทที่ 2 ระเบียบวิธี

- ❖ **แผนการสุ่มตัวอย่าง**
- ❖ **วิธีการประมาณผล**
- ❖ **วิธีการเก็บรวบรวมข้อมูล**
- ❖ **การปิดตัวเลข**

บทที่ 3 ผลการสำรวจที่สำคัญ

- ❖ **โครงสร้างของประชากร**
- ❖ **ลักษณะของประชากร**
- ❖ **ประเภทและทิศทางการย้ายถิ่น**
- ❖ **เหตุผลของการย้ายถิ่น**
- ❖ **การส่งเงิน หรือ สิ่งของ ของผู้ย้ายถิ่น**
- ❖ **การย้ายถิ่นในขนาด**
- ❖ **การมีชื่อในทะเบียนบ้าน**

ตารางสถิติ

คณะผู้จัดทำ CD-ROM

หน่วยงานที่เผยแพร่

ตารางสถิติในรูปแบบ Format Excel

หน่วยงานที่เผยแพร่

สำนักสถิติพยากรณ์

สำนักงานสถิติแห่งชาติ

ถนนหลานหลวง เขตป้อมปราบศัตรูพ่าย กทม.10100

โทร. 0 2281 0333 ต่อ 1413

โทรสาร 0 2282 5861

ไปรษณีย์อิเล็กทรอนิกส์ : services@nso.go.th

Distributed by

Statistical Forecasting Bureau,

National Statistical Office,

Larn Luang Rd.,Bangkok 10100, THAILAND.

Tel. +66 2281 0333 ext. 1413

Fax: +66 2282 5861

E-mail: services@nso.go.th

ปีที่จัดพิมพ์

2550

Published

2007

จัดพิมพ์โดย

สำนักงานสถิติแห่งชาติ

Printed by

National Statistical Office

คำนำ

การย้ายถิ่นที่อยู่ของประชากร เป็นการกระทำที่มีผลต่อการกระจายตัวของประชากรในพื้นที่ต่างๆ และมีผลกระทบต่อประชากร ทั้งด้านเศรษฐกิจและสังคม ฉะนั้นข้อมูลด้านการย้ายถิ่นของประชากร จึงมีความสำคัญและจำเป็นต่อการกำหนดนโยบายในการบริหารประเทศ ดังนั้นเพื่อให้ประเทศมีข้อมูลพื้นฐานในเรื่องดังกล่าว สำนักงานสถิติแห่งชาติมีแผนที่จะดำเนินการสำรวจข้อมูลการย้ายถิ่นของประชากรเป็นประจำทุกปี สำหรับรายงานผลการสำรวจฉบับนี้ เป็นผลของการสำรวจการย้ายถิ่นของประชากรซึ่งดำเนินการสำรวจในไตรมาสที่ 4 (ตุลาคม-ธันวาคม) พ.ศ. 2549

สำนักงานสถิติแห่งชาติ หวังเป็นอย่างยิ่งว่าข้อมูลที่เสนอในรายงานนี้จะเป็นประโยชน์แก่นักวางแผนทั้งภาครัฐบาลและเอกชน ตลอดจนผู้สนใจทั่วไป

บทสรุปสำหรับผู้บริหาร

สำนักงานสถิติแห่งชาติ ได้จัดทำโครงการสำรวจการย้ายถิ่นของประชากรขึ้น เพื่อรวบรวมข้อมูลพื้นฐานทางด้านประชากร เศรษฐกิจ และสังคมของผู้ย้ายถิ่นและไม่ย้ายถิ่น โดยมีแผนที่จะดำเนินการสำรวจทุกปี สำหรับการสำรวจครั้งนี้ ได้ดำเนินการโดยผนวกแบบสอบถามกับโครงการสำรวจภาวะการทำงานของประชากร ไตรมาส 4 ซึ่งมีการเก็บรวบรวมข้อมูลระหว่างวันที่ 1-12 ของเดือน ตุลาคม พฤศจิกายน และธันวาคม พ.ศ. 2549 มีจำนวนครัวเรือนตัวอย่างทั้งสิ้น 79,560 ครัวเรือน

จากการสำรวจพบว่า ประชากรทั้งสิ้นมีประมาณ 65.45 ล้านคน เป็นผู้ย้ายถิ่น (ซึ่งหมายถึง ผู้ที่ย้ายสถานที่อยู่อาศัยจากหมู่บ้านหนึ่ง หรือเขตเทศบาลหนึ่ง หรือจากต่างประเทศซึ่งเป็นที่อยู่อาศัยครั้งสุดท้าย มายังอีกหมู่บ้านหนึ่ง หรือเขตเทศบาลหนึ่งระหว่าง 1 ตุลาคม 2548 ถึง 30 กันยายน 2549) จำนวน 2.18 ล้านคน หรือ คิดเป็นร้อยละ 3.3 และไม่ย้ายถิ่น 63.27 ล้านคน หรือคิดเป็นร้อยละ 96.7

เมื่อเปรียบเทียบสัดส่วนของผู้ย้ายถิ่นต่อประชากรทั้งหมดในแต่ละภาค ซึ่งเป็นที่อยู่ปัจจุบันของผู้ย้ายถิ่น พบว่า ภาคกลางมีสัดส่วนของผู้ย้ายถิ่นสูงสุด คือ ร้อยละ 4.1 รองลงมาคือ ภาคเหนือ ภาคใต้ ภาคตะวันออกเฉียงเหนือ และกรุงเทพมหานคร คือ คิดเป็นร้อยละ 3.5, 3.5, 3.2 และ 1.4 ตามลำดับ

ในจำนวนผู้ย้ายถิ่นทั้งหมด ร้อยละ 37.4 มีอายุ 15-24 ปี รองลงมาคือกลุ่มอายุ 25-34 ปี คิดเป็นร้อยละ 28.9 จำนวนผู้ย้ายถิ่นจะลดลงเมื่ออายุเพิ่มขึ้น ผู้ย้ายถิ่นส่วนใหญ่สำเร็จการศึกษาระดับประถมศึกษา (ร้อยละ 25.0) รองลงมาคือ มัธยมศึกษาตอนต้น (ร้อยละ 23.2) มัธยมศึกษาตอนปลาย (ร้อยละ 20.8) อุดมศึกษา (ร้อยละ 14.1) และต่ำกว่าประถมศึกษา (ร้อยละ 13.1) สำหรับผู้ไม่ย้ายถิ่น เกินกว่าครึ่งเป็นผู้สำเร็จการศึกษาในระดับต่ำกว่ามัธยมศึกษา (ร้อยละ 54.4) รองลงมาคือ มัธยมศึกษาตอนต้น (ร้อยละ 16.6) มัธยมศึกษาตอนปลาย (ร้อยละ 12.4) และอุดมศึกษา (ร้อยละ 11.0)

ผู้ย้ายถิ่นอายุ 15 ปีขึ้นไป เป็นผู้อยู่ในกำลังแรงงาน ประมาณร้อยละ 78.7 โดยเป็นผู้มีงานทำร้อยละ 74.0ว่างงานร้อยละ 4.5 และรอฤดูกาลร้อยละ 0.2 สำหรับผู้ไม่อยู่ในกำลังแรงงานนั้นมีอยู่ร้อยละ 21.3 ในจำนวนนี้ส่วนใหญ่เป็นผู้ทำงานบ้านและนักเรียน ส่วนผู้ไม่ย้ายถิ่นนั้นเป็นผู้อยู่ในกำลังแรงงาน ประมาณร้อยละ 72.4 โดยเป็นผู้มีงานทำร้อยละ 71.4 ว่างงาน ร้อยละ 0.8 และรอฤดูกาลร้อยละ 0.2 สำหรับผู้ไม่อยู่ในกำลังแรงงานนั้นมีอยู่ร้อยละ 27.6

สำหรับ เหตุผลของการย้ายถิ่นที่มีสัดส่วนสูงสุดคือ ติดตามบุคคลในครอบครัว ร้อยละ 27.4 ของเหตุผลทั้งหมด รองลงมาคือ กลับภูมิลำเนา คิดเป็นร้อยละ 21.4 หางานทำ ร้อยละ 13.5 ย้ายที่อยู่อาศัย ร้อยละ 11.0 นอกจากนั้นคือเหตุผลอื่นๆ ซึ่งมีสัดส่วนไม่มากนัก

นอกจากนี้ ในช่วง 12 เดือนที่ผ่านมา จากผู้ย้ายถิ่นอายุ 15 ปี ขึ้นไปจำนวน 1.9 ล้านคนนั้น ประมาณร้อยละ 21.2 ได้ส่งเงินหรือสิ่งของไปเทศบาลอื่น/หมู่บ้านอื่น/ประเทศอื่น และร้อยละ 78.6 ไม่ได้ส่ง

สารบัญแผนภูมิ

- แผนภูมิ ก ร้อยละของผู้ย้ายถิ่น จำแนกตามภาคที่อยู่ในปัจจุบัน
- แผนภูมิ ข ร้อยละของผู้ย้ายถิ่นในแต่ละภาค จำแนกตามภาคที่อยู่ในปัจจุบัน
- แผนภูมิ ค แผนผังการจำแนกผู้มีอายุ 15 ปี ขึ้นไป ตามสถานภาพแรงงานและการย้ายถิ่น
- แผนภูมิ ง ร้อยละของผู้ย้ายถิ่น จำแนกตามประเภทของการย้ายถิ่น
- แผนภูมิ จ ร้อยละของผู้ย้ายถิ่น จำแนกตามเหตุผลของการย้ายถิ่น
- แผนภูมิ ฉ ผู้ย้ายถิ่น จำแนกตามการส่งเงิน/สิ่งของ และ เพศ

สารบัญตาราง

- ตาราง ก จำนวนและอัตราร้อยละของประชากร จำแนกตามสถานภาพการย้ายถิ่น เขตการปกครอง ภาคที่อยู่ในปัจจุบัน และเพศ
- ตาราง ข อัตราร้อยละของประชากร จำแนกตามสถานภาพการย้ายถิ่น เพศ และกลุ่มอายุ
- ตาราง ค อัตราส่วนระหว่างเพศ จำแนกตามสถานภาพการย้ายถิ่น และ ภาคที่อยู่ในปัจจุบัน
- ตาราง ง อัตราร้อยละของประชากรอายุ 15 ปีขึ้นไป จำแนกตามสถานภาพการย้ายถิ่น ระดับการศึกษาที่สำเร็จ และ เพศ
- ตาราง จ อัตราร้อยละของประชากรอายุ 15 ปีขึ้นไป จำแนกตามสถานภาพการย้ายถิ่น สถานภาพสมรส และภาคที่อยู่ในปัจจุบัน
- ตาราง ฉ อัตราร้อยละของผู้ย้ายถิ่นอายุ 15 ปี ขึ้นไป จำแนกตามสถานภาพแรงงาน และภาคที่อยู่ในปัจจุบัน
- ตาราง ช อัตราร้อยละของผู้มีงานทำ จำแนกตามสถานภาพการย้ายถิ่น อาชีพ และ ภาคที่อยู่ในปัจจุบัน
- ตาราง ซ อัตราร้อยละของผู้มีงานทำ จำแนกตามสถานภาพการย้ายถิ่น อุตสาหกรรม และภาคที่อยู่ในปัจจุบัน
- ตาราง ฅ อัตราร้อยละของผู้มีงานทำ จำแนกตามสถานภาพการย้ายถิ่น สถานภาพการทำงาน และภาคที่อยู่ในปัจจุบัน
- ตาราง ญ จำนวนและอัตราร้อยละของผู้ย้ายถิ่น จำแนกตามประเภทของการย้ายถิ่น และภาคที่อยู่ในปัจจุบัน
- ตาราง ณ จำนวนและอัตราร้อยละของผู้ย้ายถิ่น จำแนกตามถิ่นที่อยู่ก่อนย้ายและ ภาคที่อยู่ในปัจจุบัน

สารบัญตาราง (ต่อ)

- ตาราง ก อัตราร้อยละของผู้ย้ายถิ่น จำแนกตามกระแสการย้ายถิ่น และภาคที่อยู่ในปัจจุบัน
- ตาราง ข จำนวนผู้ย้ายถิ่นเข้า ผู้ย้ายถิ่นออก และผู้ย้ายถิ่นสุทธิ จำแนกตามภาคที่อยู่ในปัจจุบัน
- ตาราง ๓ อัตราร้อยละของผู้ย้ายถิ่น จำแนกตามภาคที่อยู่ในปัจจุบัน และ เหตุผลของการย้ายถิ่น
- ตาราง ๔ อัตราร้อยละของผู้ย้ายถิ่นอายุ 15 ปี ขึ้นไป จำแนกตามภาคที่อยู่ในปัจจุบัน การส่งเงินหรือสิ่งของและสิ่งที่ส่ง
- ตาราง ๕ อัตราร้อยละของผู้ย้ายถิ่นที่ส่งเฉพาะเงิน จำแนกตามภาคที่อยู่ในปัจจุบัน และ ปลายทางของเงิน
- ตาราง ๖ อัตราร้อยละของผู้ย้ายถิ่นที่ส่งเฉพาะสิ่งของ จำแนกตามภาคที่อยู่ในปัจจุบัน และ ปลายทางของสิ่งของ
- ตาราง ๗ อัตราร้อยละของผู้ย้ายถิ่นที่ส่งทั้งเงินและสิ่งของ จำแนกตามภาคที่อยู่ในปัจจุบัน และ ปลายทางของเงินและสิ่งของ
- ตาราง ๘ ผู้ย้ายถิ่นที่ส่งเงิน จำแนกตาม การใช้ประโยชน์ของเงิน และวิธีการส่งเงิน
- ตาราง ๙ อัตราร้อยละของผู้ย้ายถิ่นที่คาดว่าจะอยู่ชั่วคราว จำแนกตามระยะเวลาที่คาดว่าจะอยู่ในที่อยู่ปัจจุบัน
- ตาราง ๑๐ อัตราร้อยละของผู้ย้ายถิ่นชั่วคราว จำแนกตามสถานที่ปลายทางของการย้ายถิ่นในอนาคต
- ตาราง ๑๑ อัตราร้อยละของผู้ย้ายถิ่น จำแนกตามการมีชื่อในทะเบียนบ้าน ภาคที่อยู่ก่อนย้าย และภาคที่อยู่ในปัจจุบัน

บทที่ 1

บทนำ

1.1 ความเป็นมา และ วัตถุประสงค์

สำนักงานสถิติแห่งชาติ ได้เริ่มดำเนินการสำรวจการย้ายถิ่นของประชากรขึ้นเป็นครั้งแรกเมื่อ พ.ศ. 2517 เพื่อรวบรวมข้อมูลที่สำคัญเกี่ยวกับการย้ายถิ่นของประชากร โดยทำการสำรวจเฉพาะการย้ายถิ่นของประชากรเข้าสู่กรุงเทพมหานคร ต่อมาระหว่างปี พ.ศ. 2526-2533 ได้ขยายขอบข่ายการสำรวจออกไปยังจังหวัดต่างๆที่อยู่ในเขตปริมณฑลของกรุงเทพมหานคร และจังหวัดที่อยู่ในส่วนภูมิภาคซึ่งกำหนดให้เป็นเมืองหลักในการพัฒนา ตั้งแต่ พ.ศ. 2535 เป็นต้นมา สำนักงานสถิติแห่งชาติได้ขยายขอบข่ายการสำรวจการย้ายถิ่นของประชากรให้ครอบคลุมทั่วทั้งประเทศ และกำหนดให้มีการสำรวจทุกๆ 2 ปี เรื่อยมาจนกระทั่ง พ.ศ. 2540 ทั้งนี้เพื่อให้ได้ข้อมูลเกี่ยวกับการย้ายถิ่นของประชากรอย่างครบถ้วนและต่อเนื่อง สามารถนำไปใช้ประกอบในการกำหนดนโยบาย การจัดทำแผนเกี่ยวกับการกระจายตัวและการตั้งถิ่นฐานของประชากรในแผนพัฒนาเศรษฐกิจและสังคมแห่งชาติ ตลอดจนใช้เป็นแนวทางในการวางแผนพัฒนาโครงการต่างๆ และแก้ไขปัญหาที่เกิดจากการย้ายถิ่นของประชากร หลังจากนั้นการสำรวจนี้หยุดลงชั่วคราวและได้เริ่มจัดทำใหม่อีกครั้งใน พ.ศ. 2545 โดยกำหนดความถี่ของการจัดทำคือ ปีละ 2 ครั้ง (ไตรมาสที่ 2 และ ไตรมาสที่ 4) และดำเนินการทุก 2 ปีเช่นเดิม จนถึง พ.ศ. 2547 และนับตั้งแต่ พ.ศ. 2548 เป็นต้นไป สำนักงานสถิติแห่งชาติ จะดำเนินการสำรวจทุกปี โดยจัดทำปีละครั้ง สำหรับรายงานผลการสำรวจฉบับนี้ เป็นผลของการสำรวจการย้ายถิ่นซึ่งจัดทำในไตรมาสที่ 4 พ.ศ. 2549

1.2 ขอบข่ายและคุ่มรวม

ประชากรที่อยู่ในขอบข่ายการสำรวจคือ บุคคลที่อาศัยอยู่ในครัวเรือนส่วนบุคคลและครัวเรือนพิเศษทั้งในเขตเทศบาลและนอกเขตเทศบาล จำนวนครัวเรือนที่อยู่ในข่ายการสำรวจมีทั้งสิ้นประมาณ 79,560 ครัวเรือน โดยกระจายอยู่ในชุมชนอาคาร/หมู่บ้านตัวอย่าง ซึ่งมีทั้งสิ้น 5,796 ชุมชนอาคาร/หมู่บ้าน ตามภาคและเขตการปกครองทั่วประเทศ

1.3 คาบเวลาอ้างอิง

การย้ายถิ่น หมายถึง การย้ายที่อยู่อาศัยข้ามเขตเทศบาล/หมู่บ้าน/ประเทศ ในระยะเวลา 1 ปีก่อนคาบการสำรวจ คือ ระหว่างวันที่ 1 ตุลาคม 2548 ถึง วันที่ 30 กันยายน 2549

1.4 รายการข้อมูลที่เกี่ยวข้อง

ข้อมูลที่รวบรวมได้แก่

- 1) ข้อมูลพื้นฐานทางด้านประชากร เศรษฐกิจ และสังคม ของผู้ย้ายถิ่นและผู้ไม่ย้ายถิ่น เช่น อายุ เพศ สถานภาพสมรส การศึกษา อาชีพ สถานภาพการทำงาน เป็นต้น
- 2) ข้อมูลเกี่ยวกับการย้ายถิ่น เช่น จำนวนผู้ย้ายถิ่น ทิศทางและกระแสการย้ายถิ่น รูปแบบการย้ายถิ่น เหตุผลของการย้ายถิ่น เป็นต้น

1.5 คำจำกัดความ

1.5.1 ผู้ย้ายถิ่น หมายถึง ผู้ย้ายสถานที่อยู่อาศัยจากหมู่บ้านหนึ่ง หรือเขตเทศบาลหนึ่ง หรือจากต่างประเทศซึ่งเป็นที่อยู่อาศัยครั้งสุดท้ายมายังอีกหมู่บ้านหนึ่ง หรือเขตเทศบาลหนึ่งซึ่งใช้เป็นที่อยู่ในปัจจุบันภายในระยะเวลา 1 ปี ก่อนคาบเวลาสำรวจ คือตั้งแต่วันที่ 1 ตุลาคม 2548 ถึงวันที่ 30 กันยายน 2549

การเปลี่ยนเขตเทศบาลหรือหมู่บ้าน อันเนื่องมาจากการขยายเขตเทศบาลหรือแยกหมู่บ้าน โดยที่บุคคลหรือครัวเรือนนั้นยังอยู่ประจำที่เดิม และการย้ายสถานที่อยู่อาศัยในกรุงเทพมหานครและเมืองพัทยา ไม่นับว่าเป็นการย้ายถิ่น

1.5.2 ผู้ย้ายถิ่นระหว่างจังหวัด หมายถึง ผู้ซึ่งจังหวัดที่เคยอยู่ครั้งสุดท้ายก่อนย้ายต่างกับจังหวัดที่อยู่ในขณะสำรวจ

1.5.3 ผู้ย้ายถิ่นระหว่างภาค หมายถึง ผู้ซึ่งภาคที่เคยอยู่ครั้งสุดท้ายก่อนย้ายต่างกับภาคที่อยู่ในขณะสำรวจ

1.5.4 เขตเทศบาล หมายถึง ท้องถิ่นซึ่งได้มีพระราชกฤษฎีกาออกตามความในพระราชบัญญัติเทศบาล พ.ศ.2496 จัดตั้งขึ้นเป็นเทศบาลและพระราชบัญญัติเปลี่ยนแปลงฐานะของสุขาภิบาลเป็นเทศบาล พ.ศ.2542 จัดตั้งเป็นเทศบาลตำบลโดยกำหนดเขตพื้นที่ของเทศบาลนั้นไว้ด้วย และให้หมายถึงเขตกรุงเทพมหานคร และเขตเมืองพัทยา ซึ่งเป็นท้องถิ่นที่ได้กำหนดไว้ตามพระราชบัญญัติระเบียบบริหารราชการกรุงเทพมหานคร พ.ศ. 2528 และพระราชบัญญัติระเบียบบริหารราชการเมืองพัทยา พ.ศ. 2521 ตามลำดับด้วย

1.5.5 นอกเขตเทศบาล หมายถึง พื้นที่นอกเขตเทศบาลทั้งหมดหรือที่เรียกว่า หมู่บ้าน

ในการกล่าวถึงการย้ายถิ่น เขตเทศบาลจะหมายถึงเขตเมือง และนอกเขตเทศบาลจะหมายถึงเขตชนบท ทั้งนี้เนื่องจากยังไม่มีคำจำกัดความที่แน่ชัดเกี่ยวกับเขตเมือง และเขตชนบท

1.5.6 ผู้มีงานทำ หมายถึง บุคคลที่มีอายุ 15 ปีขึ้นไป และในสัปดาห์แห่งการสำรวจมีลักษณะอย่างหนึ่งอย่างใด ดังต่อไปนี้

1. ได้ทำงานตั้งแต่ 1 ชั่วโมงขึ้นไป โดยได้รับค่าจ้าง เงินเดือน ผลกำไร เงินปันผล ค่าตอบแทนที่มีลักษณะอย่างอื่นสำหรับผลงานที่ทำ เป็นเงินสด หรือสิ่งของ

2. ไม่ได้ทำงาน หรือทำงานน้อยกว่า 1 ชั่วโมง แต่เป็นบุคคลที่มีลักษณะอย่างหนึ่งอย่างใดดังต่อไปนี้ (ซึ่งจะถือว่าเป็น ผู้ที่ปกติมีงานประจำ)

2.1 ยังได้รับค่าตอบแทน ค่าจ้าง หรือผลประโยชน์อื่นๆ หรือผลกำไรจากงานหรือธุรกิจในช่วงที่ไม่ได้ทำงาน

2.2 ไม่ได้รับค่าตอบแทน ค่าจ้าง หรือผลประโยชน์อื่น ๆ หรือผลกำไรจากงานหรือธุรกิจในช่วงที่ไม่ได้ทำงาน แต่ยังมีงานหรือธุรกิจที่จะกลับไปทำ

3. ทำงานอย่างน้อย 1 ชั่วโมง โดยไม่ได้รับค่าจ้างในวิสาหกิจหรือไร่นาเกษตรของหัวหน้าครัวเรือนหรือของสมาชิกในครัวเรือน

1.5.7 ผู้ว่างงาน หมายถึง บุคคลที่มีอายุ 15 ปีขึ้นไป และในสัปดาห์แห่งการสำรวจมีลักษณะอย่างหนึ่งอย่างใด ดังต่อไปนี้

1. ไม่ได้ทำงานและไม่มียางประจำ แต่ได้ทำงาน สัมภาษณ์หรือรอการบรรจุ ในระหว่าง 30 วันก่อนวันสัมภาษณ์

2. ไม่ได้ทำงานและไม่มียางประจำ และไม่ได้หางานทำในระหว่าง 30 วันก่อนวันสัมภาษณ์ แต่พร้อมที่จะทำงานในสัปดาห์แห่งการสำรวจ

1.5.8 กำลังแรงงานที่รอดูกาล หมายถึง บุคคลที่มีอายุ 15 ปีขึ้นไป ในสัปดาห์แห่งการสำรวจเป็นผู้ไม่เข้าข่ายคำนิยามของผู้มีงานทำ หรือผู้ว่างงาน แต่เป็นผู้รอดูกาลที่เหมาะสมเพื่อที่จะทำงาน และเป็นบุคคลที่ตามปกติจะทำงานที่ไม่ได้รับสิ่งตอบแทนในไร่นาเกษตร หรือธุรกิจซึ่งทำกิจกรรมตามฤดูกาล โดยมีหัวหน้าครัวเรือน หรือสมาชิกคนอื่น ๆ ในครัวเรือนเป็นเจ้าของหรือผู้ดำเนินการ

1.5.9 ผู้ไม่อยู่ในกำลังแรงงาน หมายถึง บุคคลที่ไม่เข้าข่ายคำนิยามของผู้อยู่ในกำลังแรงงานในสัปดาห์แห่งการสำรวจ ซึ่งได้แก่

1. บุคคลซึ่งในสัปดาห์แห่งการสำรวจมีอายุต่ำกว่า 15 ปี

2. บุคคลซึ่งในสัปดาห์แห่งการสำรวจมีอายุ 15 ปีขึ้นไป แต่ไม่ได้ทำงาน และไม่พร้อมที่จะทำงานเนื่องจากเป็นผู้ที่

2.1 ทำงานบ้าน

2.2 เรียนหนังสือ

2.3 ยังเด็กเกินไป (มีอายุน้อยกว่า 18 ปี) หรือชราเกินไป (มีอายุเกิน 60 ปี)

2.4 ไม่สามารถทำงานได้ เนื่องจากพิการทางร่างกายหรือจิตใจ หรือเจ็บป่วยเรื้อรัง

2.5 ไม่สมัครใจทำงาน

2.6 ทำงานโดยไม่ได้รับค่าจ้าง ผลกำไร ส่วนแบ่ง หรือสิ่งตอบแทนอื่น ๆ ให้แก่บุคคลซึ่งมิได้ เป็นสมาชิกในครัวเรือนเดียวกัน

2.7 ทำงานให้แก่องค์กร หรือสถาบันการกุศลต่าง ๆ โดยไม่ได้รับค่าจ้าง ผลกำไร ส่วนแบ่งหรือสิ่งตอบแทนอย่างใด

2.8 ไม่พร้อมที่จะทำงาน เนื่องจากเหตุผลอื่น

1.5.10 งาน หมายถึง กิจกรรมที่ทำที่มีลักษณะอย่างหนึ่งอย่างใด ดังต่อไปนี้

1. กิจกรรมที่ทำแล้วได้รับค่าตอบแทนเป็นเงินหรือสิ่งของ ค่าตอบแทนที่เป็นเงิน อาจจ่ายเป็นรายเดือนรายสัปดาห์ รายวัน หรือรายชิ้น

2. กิจกรรมที่ทำแล้วได้ผลกำไร หรือหวังที่จะได้รับผลกำไร หรือส่วนแบ่งเป็นการตอบแทน

3. กิจกรรมที่ทำให้กับธุรกิจของสมาชิกในครัวเรือน โดยไม่ได้รับค่าจ้างหรือผลกำไรตอบแทนอย่างใดซึ่งสมาชิกในครัวเรือนที่ประกอบธุรกิจนั้นจะมีสถานภาพการทำงานเป็นประกอบธุรกิจส่วนตัวหรือนายจ้าง

1.5.11 อาชีพ หมายถึง ประเภทหรือชนิดของงานที่บุคคลนั้นทำอยู่ บุคคลส่วนมากมีอาชีพเดียว สำหรับบุคคลที่ในสัปดาห์แห่งการสำรวจมีอาชีพมากกว่า 1 อาชีพ ให้นับอาชีพที่มีชั่วโมงทำงานมากที่สุดถ้าชั่วโมงทำงานแต่ละอาชีพเท่ากันให้นับอาชีพที่มีรายได้มากกว่า ถ้าชั่วโมงทำงานและรายได้ที่ได้รับจากแต่ละอาชีพเท่ากัน ให้นับอาชีพที่ผู้ตอบสัมภาษณ์พอใจมากที่สุด ถ้าผู้ตอบสัมภาษณ์ตอบไม่ได้ให้นับอาชีพที่ได้ทำมานานที่สุด การจัดจำแนกประเภทอาชีพ ใช้ตาม International Standard Classification of Occupation, 1988 (ISCO – 88) ขององค์การแรงงานระหว่างประเทศ (ILO)

1.5.12 อุตสาหกรรม หมายถึง ประเภทของกิจกรรมทางเศรษฐกิจที่ได้ดำเนินการโดยสถานประกอบการที่บุคคลนั้นกำลังทำงานอยู่ หรือประเภทของธุรกิจ ซึ่งบุคคลนั้นได้ดำเนินการอยู่ในสัปดาห์แห่งการสำรวจ ถ้าบุคคลหนึ่งมีอาชีพมากกว่าหนึ่งอย่างให้บันทึกอุตสาหกรรมตามอาชีพที่บันทึกไว้ การจัดจำแนกประเภทอุตสาหกรรมใช้ตาม International Standard Industrial Classification, (ISIC) ฉบับ Revision 3, 1989 ขององค์การสหประชาชาติ (UN)

1.5.13 สถานภาพการทำงาน หมายถึง สถานะของบุคคลที่ทำงานในสถานที่ที่ทำงานหรือธุรกิจ แบ่งออกเป็น 5 ประเภทคือ

1. นายจ้าง หมายถึง ผู้ประกอบธุรกิจของตนเองเพื่อหวังผลกำไร หรือส่วนแบ่ง และได้จ้างบุคคลอื่นมาทำงานในธุรกิจในฐานะลูกจ้าง

2. ประกอบธุรกิจส่วนตัวโดยไม่มีลูกจ้าง หมายถึง ผู้ประกอบธุรกิจของตนเองโดยลำพังผู้เดียว หรืออาจมีบุคคลอื่นมาร่วมกิจการด้วยเพื่อหวังผลกำไร หรือส่วนแบ่งและไม่ได้จ้างลูกจ้างแต่อาจมีสมาชิกในครัวเรือนหรือผู้ฝึกงานมาช่วยทำงานโดยไม่ได้รับค่าจ้าง หรือค่าตอบแทนอย่างอื่นสำหรับงานที่ทำ

3. ช่วยธุรกิจในครัวเรือนโดยไม่ได้รับค่าจ้าง หมายถึง ผู้ที่ช่วยทำงานโดยไม่ได้รับค่าจ้างในไร่นาเกษตร หรือในธุรกิจของสมาชิกในครัวเรือน

4. ลูกจ้าง หมายถึง ผู้ที่ทำงานโดยได้รับค่าจ้างเป็นรายเดือน รายสัปดาห์ รายวัน รายชิ้น หรือเหมาจ่าย ค่าตอบแทนที่ได้รับจากการทำงาน อาจจะเป็นเงิน หรือสิ่งของ

ลูกจ้างแบ่งออกเป็น 3 ประเภท

4.1 ลูกจ้างรัฐบาล หมายถึง ข้าราชการ พนักงานเทศบาล พนักงานองค์การบริหารส่วนจังหวัด เจ้าหน้าที่องค์การระหว่างประเทศ ตลอดจนลูกจ้างประจำ และชั่วคราว ของ รัฐบาล

4.2 ลูกจ้างรัฐวิสาหกิจ หมายถึง ผู้ที่ทำงานให้กับหน่วยงานรัฐวิสาหกิจ

4.3 ลูกจ้างเอกชน หมายถึง ผู้ที่ทำงานให้กับเอกชน หรือธุรกิจของเอกชน รวมทั้งผู้ที่รับจ้างทำงานบ้าน

5. การรวมกลุ่ม หมายถึง กลุ่มคนที่มาร่วมกันทำงานโดยมีวัตถุประสงค์เพื่อพึ่งตนเอง และช่วยเหลือซึ่งกันและกัน สมาชิกแต่ละคนมีความเท่าเทียมกันในการกำหนดการทำงานทุกขั้นตอนไม่ว่า

เป็นการลงทุน การขาย งานอื่นๆ ของกิจการที่ทำ ตลอดจนการแบ่งรายได้ให้แก่สมาชิกตามที่ตกลงกัน (การรวมกลุ่มดังกล่าวอาจจดทะเบียนจัดตั้งในรูปของสหกรณ์หรือไม่ก็ได้)

1.5.14 สัปดาห์แห่งการสำรวจ หมายถึง ระยะเวลา 7 วันก่อนวันสัมมนา ซึ่ง 7 วันดังกล่าวจะเคลื่อนไปตามวันที่สัมมนา

1.5.15 คาบการเจงนับ หมายถึง ระยะเวลาที่พนักงานออกไปสัมมนาบุคคลในครัวเรือน ตัวอย่าง ประมาณวันที่ 1 - 12 ของเดือนตุลาคม-ธันวาคม

1.5.16 ประเภทของครัวเรือนที่อยู่ในขอบข่ายการสำรวจ

ครัวเรือนที่อยู่ในขอบข่ายการสำรวจแบ่งได้เป็น 2 ประเภท คือ

1. ครัวเรือนส่วนบุคคล ประกอบด้วยครัวเรือนหนึ่งคน คือ บุคคลเดียวซึ่งหุงหาอาหาร และจัดหาสิ่งอุปโภคบริโภคที่จำเป็นแก่การครองชีพโดยไม่เกี่ยวกับผู้ใด ซึ่งอาจพำนักอยู่ในเคหสถานเดียวกัน และครัวเรือนที่มีบุคคลตั้งแต่สองคนขึ้นไปร่วมกันจัดหา และใช้สิ่งอุปโภคบริโภคที่จำเป็นแก่การครองชีพร่วมกัน ครัวเรือนส่วนบุคคลอาจอาศัยอยู่ในเคหะที่เป็นเรือนไม้ ดึกแถว ห้องแถว ห้องชุด เรือแพ เป็นต้น

2. ครัวเรือนพิเศษ ได้แก่ ครัวเรือนซึ่งประกอบด้วย บุคคลหลายคนอยู่กินร่วมกันในสถานที่อยู่แห่งหนึ่งเช่น ที่พักคนงาน หอพักซึ่งไม่ใช่หอพักนักเรียน โดยเฉพาะเพื่อผลประโยชน์ของตนเอง

ครัวเรือนสถาบัน ซึ่งหมายถึง บุคคลหลายคนอยู่ร่วมกันในสถานที่อยู่แห่งหนึ่ง เช่น สถานที่กักกัน วัด กรมทหาร โดยไม่แยกที่อยู่เป็นส่วนคนหรือเฉพาะครัวเรือน นักเรียนที่อยู่ประจำที่โรงเรียน หรือในหอพักนักเรียน เป็นต้น ไม่อยู่ในคุ่มรวมของการสำรวจนี้

1.5.17 ระดับการศึกษาที่สำเร็จ

ได้จำแนกการศึกษาตามระดับการศึกษาที่สำเร็จ ดังนี้

1. ไม่มีการศึกษา หมายถึง บุคคลที่ไม่เคยเข้าศึกษาในโรงเรียน หรือไม่เคยได้รับการศึกษา

2. ต่ำกว่าประถมศึกษา หมายถึง บุคคลที่สำเร็จการศึกษาต่ำกว่าชั้นประถมศึกษาปีที่ 6 หรือชั้นประถมศึกษาปีที่ 7 หรือชั้น ม.3 เดิม

3. สำเร็จประถมศึกษา หมายถึง บุคคลที่สำเร็จการศึกษาตั้งแต่ชั้นประถมศึกษาปีที่ 6 หรือชั้นประถมศึกษาปีที่ 7 หรือชั้น ม.3 เดิมขึ้นไป แต่ไม่สำเร็จระดับการศึกษาที่สูงกว่า

4. สำเร็จมัธยมศึกษาตอนต้น หมายถึง บุคคลที่สำเร็จการศึกษาตั้งแต่ชั้น ม.3 ม.ศ.3 หรือ ม.6 เดิมขึ้นไป แต่ไม่สำเร็จระดับการศึกษาที่สูงกว่า

5. สำเร็จมัธยมศึกษาตอนปลาย

5.1 สายสามัญ หมายถึง บุคคลที่สำเร็จการศึกษาประเภทสามัญศึกษาตั้งแต่ชั้น ม.6 ม.ศ.5 หรือ ม.8 เดิมขึ้นไป แต่ไม่สำเร็จระดับการศึกษาที่สูงกว่า

5.2 อาชีวศึกษา หมายถึงบุคคลที่สำเร็จการศึกษาประเภทอาชีวศึกษาหรือวิชาชีพ ที่เรียนต่อ จากระดับมัธยมศึกษาตอนต้นหรือเทียบเท่า โดยมีหลักสูตรไม่เกิน 3 ปี และไม่สำเร็จระดับการศึกษาที่สูงกว่า

5.3 วิชาการศึกษา หมายถึง บุคคลที่สำเร็จการศึกษาประเภทวิชาการศึกษา (การฝึกหัดครู)ในระดับมัธยมศึกษาตอนปลายหรือเทียบเท่าขึ้นไป แต่ไม่สำเร็จระดับการศึกษาที่สูงกว่า

6. อุดมศึกษา

6.1 สายวิชาการ หมายถึง บุคคลที่สำเร็จการศึกษาประเภทสามัญศึกษาหรือสายวิชาการ โดยได้รับวุฒิปัตถะระดับอนุปริญญา ปริญญาตรี โท เอก

6.2 สายวิชาชีพ หมายถึงบุคคลที่สำเร็จการศึกษาประเภทอาชีวศึกษาหรือสายวิชาชีพที่ได้รับประกาศนียบัตรวิชาชีพชั้นสูงหรือเทียบเท่าอนุปริญญาปริญญาตรี

6.3 สายวิชาการศึกษา หมายถึง บุคคลที่สำเร็จการศึกษาประเภทวิชาการศึกษา และได้รับประกาศนียบัตรระดับอนุปริญญา ปริญญาตรี โท เอก

7. อาชีวศึกษาระยะสั้น หมายถึง บุคคลที่สำเร็จการศึกษาหรือการฝึกอบรมประเภทอาชีวศึกษาที่มีหลักสูตรไม่เกิน 1 ปี และได้รับประกาศนียบัตรหรือใบรับรองเมื่อสำเร็จการศึกษา พื้นความรู้ของผู้เข้าเรียนได้กำหนดให้แตกต่างตามวิชาเฉพาะแต่ละอย่างที่เรียน แต่อย่างต่ำต้องจบประมปี ที่ 4 หรือเทียบเท่า

8. อื่น ๆ หมายถึง บุคคลที่สำเร็จการศึกษาที่ไม่สามารถเทียบชั้นได้

บทที่ 2

ระเบียบวิธี

2.1 แผนการสุ่มตัวอย่าง

แผนการสุ่มตัวอย่างที่ใช้เป็นแบบ Stratified Two-Stage Sampling โดยมีจังหวัดเป็น สตราตัม ชุมรวมอาคาร (ในเขตเทศบาล) และหมู่บ้าน (นอกเขตเทศบาล) เป็นหน่วยตัวอย่างขั้นที่หนึ่ง คราวเรือนส่วนบุคคลและสมาชิกในครัวเรือนพิเศษเป็นหน่วยตัวอย่างขั้นที่สอง

การจัดสตราตัม

จังหวัดเป็นสตราตัมซึ่งมีทั้งสิ้น 76 สตราตัม และในแต่ละสตราตัม (จังหวัด) ได้ทำการ แบ่งออกเป็น 2 สตราตัมย่อยตามลักษณะการปกครอง คือ ในเขตเทศบาล และนอกเขตเทศบาล

การเลือกตัวอย่างขั้นที่หนึ่ง

จากแต่ละสตราตัมย่อยหรือแต่ละเขตการปกครอง ได้ทำการเลือกชุมรวมอาคาร/หมู่บ้าน ตัวอย่างอย่างอิสระต่อกัน โดยให้ความน่าจะเป็นในการเลือกเป็นปฏิภาคกับจำนวนครัวเรือนของชุมรวมอาคาร/ หมู่บ้านนั้น ๆ ได้จำนวนตัวอย่างทั้งสิ้น 5,796 ชุมรวมอาคาร/หมู่บ้าน จากทั้งสิ้นจำนวน 109,966 ชุมรวม อาคาร/หมู่บ้าน ซึ่งกระจายไปตามภาคและเขตการปกครอง เป็นดังนี้คือ

ภาค	รวม	ในเขตเทศบาล	นอกเขตเทศบาล
กรุงเทพมหานคร	312	312	-
กลาง (ยกเว้น กทม.)	1,968	1,080	888
เหนือ	1,236	696	540
ตะวันออกเฉียงเหนือ	1,296	720	576
ใต้	984	528	456
รวมทั้งราชอาณาจักร	5,796	3,336	2,460

การเลือกตัวอย่างขั้นที่สอง

ในขั้นนี้เป็นการเลือกครัวเรือนตัวอย่างจากครัวเรือนส่วนบุคคลทั้งสิ้น ในบัญชีรายชื่อครัวเรือน ซึ่งได้จากการนับจดในแต่ละชุมชนอาคาร/หมู่บ้านตัวอย่าง ด้วยวิธีการสุ่มแบบมีระบบ โดยกำหนดขนาดตัวอย่างเป็นดังนี้ คือ

ในเขตเทศบาล : กำหนด 15 ครัวเรือนตัวอย่างต่อชุมชนอาคาร

นอกเขตเทศบาล : กำหนด 12 ครัวเรือนตัวอย่างต่อหมู่บ้าน

ก่อนที่จะทำการเลือกครัวเรือนตัวอย่างได้มีการจัดเรียงรายชื่อครัวเรือนส่วนบุคคลใหม่ตามขนาดของครัวเรือน ซึ่งวัดด้วยจำนวนสมาชิกในครัวเรือน

ในกรณีของครัวเรือนพิเศษ ในขั้นนี้เป็นการเลือกสมาชิกตัวอย่างจากครัวเรือนพิเศษทุกครัวเรือนในแต่ละชุมชน-อาคาร/หมู่บ้านตัวอย่าง ด้วยวิธีการสุ่มแบบมีระบบ

จำนวนครัวเรือนส่วนบุคคลตัวอย่างทั้งสิ้นที่ต้องการจะงัดจำนวน จำแนกตามภาค และเขตการปกครอง เป็นดังนี้คือ

ภาค	รวม	ในเขตเทศบาล	นอกเขตเทศบาล
กรุงเทพมหานคร	4,680	4,680	-
กลาง (ยกเว้น กทม.)	26,856	16,200	10,656
เหนือ	16,920	10,440	6,480
ตะวันออกเฉียงเหนือ	17,712	10,800	6,912
ใต้	13,392	7,920	5,472
รวมทั้งราชอาณาจักร	79,560	50,040	29,520

2.2 วิธีการประมาณผล

การเสนอผลของการสำรวจภาวะการทำงานของประชากร ได้เสนอผลการสำรวจในระดับจังหวัด ส่วนในระดับภาค คือ กรุงเทพมหานคร ภาคกลาง(ยกเว้นกรุงเทพมหานคร) ภาคเหนือ ภาคตะวันออกเฉียงเหนือ และภาคใต้ นั้นได้เสนอผลในระดับเขตการปกครอง คือ ในเขตเทศบาลและนอกเขตเทศบาล

ในการประมาณค่า กำหนดให้

k แทนลำดับที่ของชมรมอาคาร/หมู่บ้านตัวอย่าง โดยที่ $k = 1, 2, 3, \dots, m_{hlj}$

i แทนหมวดอายุ-เพศ โดยที่ $i = 1, 2, 3, \dots, 20$

j แทนเขตการปกครอง โดยที่ $j = 1, 2$

l แทนจังหวัด โดยที่ $l = 1, 2, 3, \dots, A_h$

h แทนภาค โดยที่ $h = 1, 2, 3, 4, 5$

การประมาณค่ายอดรวม

1. สูตรการประมาณค่ายอดรวมที่ปรับแล้วของจำนวนประชากร ที่มีลักษณะที่ต้องการศึกษา X สำหรับหมวดอายุ-เพศ i เขตการปกครอง j จังหวัด l ภาค h คือ

$$x''_{hlji} = \frac{x'_{hlji}}{y'_{hlji}} Y_{hlji} = r_{hlji} Y_{hlji} \dots\dots\dots(1)$$

โดยที่

x'_{hlji} คือ ค่าประมาณยอดรวมโดยปกติจากการเลือกตัวอย่างสองขั้นตอน ของจำนวนประชากรทั้งสิ้น ที่มีลักษณะที่ต้องการศึกษา X สำหรับหมวดอายุ-เพศ i เขตการปกครอง j จังหวัด l ภาค h

y'_{hlji} คือ ค่าประมาณยอดรวม โดยปกติจากการเลือกตัวอย่างสองขั้นตอน ของจำนวนประชากรทั้งสิ้น สำหรับหมวดอายุ-เพศ i เขตการปกครอง j จังหวัด l ภาค h

Y_{hlji} ^{1/} คือ ค่าประมาณจำนวนประชากรทั้งสิ้น ที่ได้จากการคาดประมาณประชากรของประเทศไทย สำหรับหมวดอายุ-เพศ i เขตการปกครอง j จังหวัด l ภาค h

r_{hlji} คือ อัตราส่วนของค่าประมาณจำนวนประชากรทั้งสิ้น ที่มีลักษณะที่ต้องการการศึกษา X กับค่าประมาณจำนวนประชากรทั้งสิ้น สำหรับหมวดอายุ-เพศ เขตการปกครอง j จังหวัด l ภาค h

1/ การคาดประมาณประชากรของประเทศไทย พ.ศ.2543 – 2568 กองวางแผนทรัพยากรมนุษย์ สำนักงานคณะกรรมการ พัฒนาการเศรษฐกิจและสังคมแห่งชาติ แผนพัฒนาเศรษฐกิจและสังคมแห่งชาติ ฉบับที่ 9 (พฤษภาคม พ.ศ. 2546)

สูตรการคำนวณค่าประมาณยอดรวมโดยปกติ จากการเลือกตัวอย่างสองขั้นตอน คือ

$$i) x'_{hlji} = \frac{1}{m_{hlj}} \sum_{k=1}^{m_{hlj}} \frac{1}{P_{hljk}} \frac{N_{hljk}}{n_{hljk}} x_{hljki} \dots\dots\dots (2)$$

โดยที่

x_{hljki} คือ จำนวนประชากรที่เจงนับได้ทั้งสิ้น ที่มีลักษณะที่ต้องการศึกษา X ในหมวดอายุ-เพศ i ชุมรุมอาคาร/หมู่บ้านตัวอย่าง k เขตการปกครอง j จังหวัด l ภาค h

N_{hljk} คือ จำนวนครัวเรือนที่นับจดได้ทั้งสิ้นในชุมรุมอาคาร/หมู่บ้านตัวอย่าง k เขตการปกครอง j จังหวัด l ภาค h

n_{hljk} คือ จำนวนครัวเรือนตัวอย่างทั้งสิ้นในชุมรุมอาคาร/หมู่บ้านตัวอย่าง k เขตการปกครอง j จังหวัด l ภาค h

P_{hljk} คือ โอกาสในการเลือกชุมรุมอาคาร/หมู่บ้านตัวอย่าง k เขตการปกครอง j จังหวัด l ภาค h

m_{hlj} คือ จำนวนชุมรุมอาคาร/หมู่บ้านตัวอย่างทั้งสิ้น ในเขตการปกครอง j จังหวัด l ภาค h

$$ii) y'_{hlji} = \frac{1}{m_{hlj}} \sum_{k=1}^{m_{hlj}} \frac{1}{P_{hljk}} \frac{N_{hljk}}{n_{hljk}} y_{hljki} \dots\dots\dots (3)$$

โดยที่

y_{hljki} คือ จำนวนประชากรที่เงนนับได้ทั้งสิ้น ในหมวดอายุ-เพศ i
 ชุมรุมอาคาร/หมู่บ้านตัวอย่าง k เขตการปกครอง j จังหวัด l ภาค h

2. สูตรการประมาณค่าขอครวมที่ปรับแล้วของจำนวนประชากร ที่มีลักษณะที่ต้องการศึกษา X
 สำหรับเขตการปกครอง j จังหวัด l ภาค h คือ

$$x''_{hlj} = \sum_{i=1}^{20} x''_{hlji} \dots\dots\dots (4)$$

3. สูตรการประมาณค่าขอครวมที่ปรับแล้วของจำนวนประชากร ที่มีลักษณะที่ต้องการศึกษา
 X สำหรับ หมวดอายุ-เพศ i จังหวัด l ภาค h คือ

$$x''_{hli} = \sum_{j=1}^2 x''_{hlji} \dots\dots\dots (5)$$

4. สูตรการประมาณค่าขอครวมที่ปรับแล้วของจำนวนประชากร ที่มีลักษณะที่ต้องการศึกษา
 X สำหรับจังหวัด l ภาค h คือ

$$x''_{hl} = \sum_{j=1}^2 x''_{hlj} = \sum_{i=1}^{20} x''_{hli} \dots\dots\dots (6)$$

5. สูตรการประมาณค่าขอครวมที่ปรับแล้วของจำนวนประชากร ที่มีลักษณะที่ต้องการ
 ศึกษา X สำหรับหมวดอายุ-เพศ i เขตการปกครอง j ภาค h คือ

$$x''_{hji} = \sum_{l=1}^{A_h} x''_{hlji} \dots\dots\dots (7)$$

โดยที่

A_h คือ จำนวนจังหวัดทั้งสิ้น ในภาค h และ $\sum_{h=1}^5 A_h = 76$

6. สูตรการประมาณค่ายอดรวมที่ปรับแล้วของจำนวนประชากร ที่มีลักษณะที่ต้องการศึกษา X สำหรับเขตการปกครอง j ภาค h คือ

$$x''_{hj} = \sum_{l=1}^{A_h} x''_{hlj} = \sum_{i=1}^{20} x''_{hji} \dots\dots\dots (8)$$

7. สูตรการประมาณค่ายอดรวมที่ปรับแล้ว ของจำนวนประชากร ที่มีลักษณะที่ต้องการศึกษา X สำหรับหมวดอายุ-เพศ i ภาค h คือ

$$x''_{hi} = \sum_{l=1}^{A_h} x''_{hli} = \sum_{j=1}^2 x''_{hji} \dots\dots\dots (9)$$

8. สูตรการประมาณค่ายอดรวมที่ปรับแล้วของจำนวนประชากร ที่มีลักษณะที่ต้องการศึกษา X สำหรับภาค h คือ

$$x''_h = \sum_{l=1}^{A_h} x''_{hl} = \sum_{j=1}^2 x''_{hj} = \sum_{i=1}^{20} x''_{hi} \dots\dots\dots (10)$$

9. สูตรการประมาณค่ายอดรวมที่ปรับแล้วของจำนวนประชากร ที่มีลักษณะที่ต้องการศึกษา X สำหรับเขตการปกครอง j ทั่วประเทศ คือ

$$x''_j = \sum_{h=1}^5 x''_{hj} \dots\dots\dots (11)$$

10. สูตรการประมาณค่ายอดรวมที่ปรับแล้วของจำนวนประชากร ที่มีลักษณะที่ต้องการศึกษา X สำหรับหมวดอายุ-เพศ i ทั่วประเทศ คือ

$$x''_i = \sum_{h=1}^5 x''_{hi} \dots\dots\dots (12)$$

11. สูตรการประมาณค่ายอดรวมที่ปรับแล้วของจำนวนประชากร ที่มีลักษณะที่ต้องการศึกษา X สำหรับทั่วประเทศ คือ

$$x'' = \sum_{h=1}^5 x''_h = \sum_{j=1}^2 x''_j = \sum_{i=1}^{20} x''_i \dots\dots\dots (13)$$

2.3 วิธีการเก็บรวบรวมข้อมูล

การสำรวจได้ดำเนินการพร้อมกันทั่วประเทศ ในระหว่างวันที่ 1 – 12 ของเดือน ตุลาคม – ธันวาคม พ.ศ. 2549 สำหรับวิธีการเก็บรวบรวมข้อมูลใช้การสัมภาษณ์หัวหน้าครัวเรือน หรือสมาชิกในครัวเรือน ที่ตกเป็นตัวอย่าง โดยพนักงานของสำนักงานสถิติแห่งชาติ ซึ่งมีประสบการณ์ในการสำรวจ และพนักงาน สัมภาษณ์ทุกคนจะมีคู่มือการปฏิบัติงานการเก็บรวบรวมข้อมูล สำหรับใช้ในการปฏิบัติงานเพื่อให้ทุกคน ปฏิบัติงานในแนวทางเดียวกัน

2.4 การปิดตัวเลข

ในตารางสถิติ ผลรวมของแต่ละจำนวนอาจไม่เท่ากับยอดรวม เนื่องจากข้อมูลแต่ละ จำนวนได้มีการปิดเศษโดยอิสระจากกัน

บทที่ 3

ผลการสำรวจที่สำคัญ

รายงานนี้เสนอผลการสำรวจการย้ายถิ่นของประชากร โดยการปฏิบัติงานเก็บรวบรวมข้อมูล ได้ดำเนินการระหว่างวันที่ 1-12 ของเดือนตุลาคม-ธันวาคม พ.ศ.2549 ซึ่งเป็นการสำรวจในไตรมาสที่ 4 ของช่วงปี ผลการสำรวจทำให้ทราบถึงปริมาณและทิศทางการย้ายถิ่นในช่วงเวลา 1 ปีที่ผ่านมา ลักษณะทางประชากร เศรษฐกิจ และสังคมของผู้ย้ายถิ่นและไม่ย้ายถิ่น เหตุผลของการย้ายถิ่น เป็นต้น

สำหรับตารางข้อมูลผลการสำรวจที่เสนอในรายงานนี้ ได้มาจากการประมาณผลซึ่งได้มีการปิดตัวเลขทศนิยมให้เป็นจำนวนเต็ม ฉะนั้นจึงมีผลทำให้ยอดรวมของผู้ย้ายถิ่นแต่ละตารางที่แสดงในตารางสถิติ อาจแตกต่างกันไปบ้าง ส่วนสาระสำคัญที่ได้จากการสำรวจครั้งนี้ สรุปได้ ดังนี้

3.1 โครงสร้างของประชากร

ผลการสำรวจการย้ายถิ่นของประชากร ซึ่งทำการสำรวจระหว่างเดือน ตุลาคม-ธันวาคม 2549 (ตาราง ก) พบว่ามีประชากรทั้งสิ้น 65.45 ล้านคน เป็นชายจำนวน 32.13 ล้านคน และหญิง 33.32 ล้านคน ผู้ที่อยู่นอกเขตเทศบาลมีจำนวนมากกว่าผู้อยู่ในเขตเทศบาล คือมีจำนวนประมาณ 45.60 ล้านคน และ 19.85 ล้านคน ตามลำดับ ภาคตะวันออกเฉียงเหนือมีจำนวนประชากรมากที่สุดคือ 22.04 ล้านคน รองลงมาคือ ภาคกลาง 15.91 ล้านคน ภาคเหนือ 11.70 ล้านคน ภาคใต้ 8.92 ล้านคน และ กรุงเทพมหานคร 6.88 ล้านคน

จากประชากรจำนวน 65.45 ล้านคน เป็นผู้ที่ย้ายถิ่นในช่วง 1 ตุลาคม 2548 – 30 กันยายน 2549 จำนวน 2.18 ล้านคน หรือร้อยละ 3.3 โดยเป็นผู้ย้ายถิ่นชาย 1.15 ล้านคน และหญิง 1.03 ล้านคน ในเขตเทศบาลมีอัตราการร้อยละของผู้ย้ายถิ่นสูงกว่านอกเขตเทศบาลเล็กน้อยคือ ร้อยละ 3.6 เทียบกับร้อยละ 3.2 ชายมีอัตราการร้อยละของผู้ย้ายถิ่นสูงกว่าหญิงคือร้อยละ 3.6 เทียบกับร้อยละ 3.1 เมื่อพิจารณาจำนวนผู้ย้ายถิ่นตามภาคพบว่า ภาคตะวันออกเฉียงเหนือมีจำนวนผู้ย้ายถิ่นสูงสุดคือ ประมาณ 7.2 แสนคน รองลงมาคือภาคกลาง 6.5 แสนคน ภาคเหนือ 4.1 แสนคน ภาคใต้ 3.1 แสนคนและ น้อยที่สุดคือกรุงเทพมหานคร 9.3 หมื่นคน

แผนภูมิ ก ร้อยละของผู้ย้ายถิ่น จำแนกตามภาคที่อยู่ในปัจจุบัน

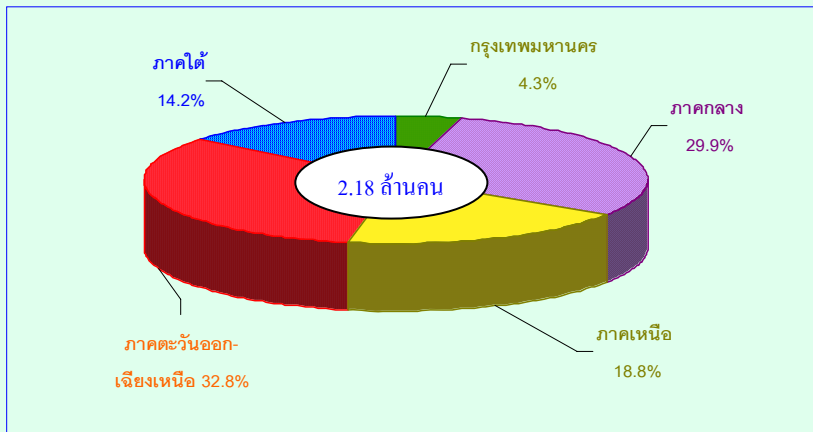

เมื่อเปรียบเทียบสัดส่วนของผู้ย้ายถิ่นต่อประชากรทั้งหมดในแต่ละภาค ซึ่งเป็นที่อยู่ปัจจุบันของผู้ย้ายถิ่นพบว่า ภาคกลาง มีสัดส่วนของผู้ย้ายถิ่นสูงกว่าภาคอื่นๆ คือร้อยละ 4.1 รองลงมาคือ ภาคเหนือ ภาคใต้ ซึ่งมีสัดส่วนเท่ากันคือ ร้อยละ 3.5 ภาคตะวันออกเฉียงเหนือ ร้อยละ 3.2 ในขณะที่กรุงเทพมหานคร มีสัดส่วนของผู้ย้ายถิ่นต่ำสุด คือประมาณร้อยละ 1.4

แผนภูมิ ข ร้อยละของผู้ย้ายถิ่นในแต่ละภาค จำแนกตามภาคที่อยู่ในปัจจุบัน

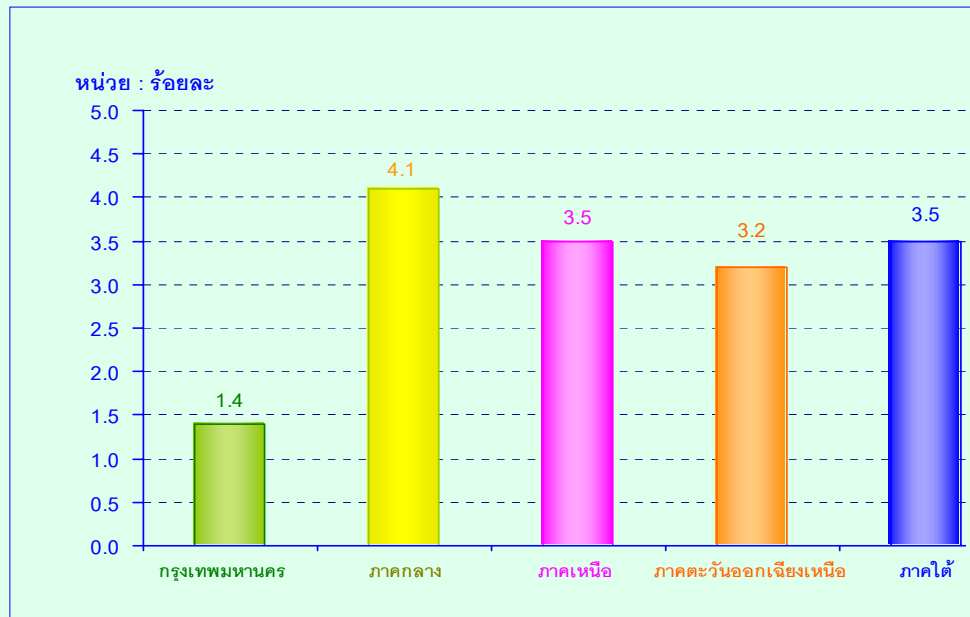

ตาราง ก จำนวนและอัตราร้อยละของประชากร จำแนกตามสถานภาพการย้ายถิ่น เขตการปกครอง

ภาคที่อยู่ในปัจจุบัน และ เพศ

เขตการปกครอง ภาคที่อยู่ในปัจจุบัน และเพศ	จำนวน			อัตราร้อยละ		
	รวม	ผู้ย้ายถิ่น	ผู้ไม่ย้ายถิ่น	รวม	ผู้ย้ายถิ่น	ผู้ไม่ย้ายถิ่น
ทั่วราชอาณาจักร	65,452,340	2,177,464	63,274,876	100.0	3.3	96.7
ในเขตเทศบาล	19,852,085	710,068	19,142,017	100.0	3.6	96.4
นอกเขตเทศบาล	45,600,254	1,467,396	44,132,858	100.0	3.2	96.8
กรุงเทพมหานคร	6,876,316	93,241	6,783,075	100.0	1.4	98.6
ภาคกลาง	15,913,491	650,297	15,263,194	100.0	4.1	95.9
ภาคเหนือ	11,703,152	409,851	11,293,301	100.0	3.5	96.5
ภาคตะวันออกเฉียงเหนือ	22,038,571	715,041	21,323,530	100.0	3.2	96.8
ภาคใต้	8,920,810	309,034	8,611,775	100.0	3.5	96.5
ชาย	32,127,055	1,144,552	30,982,503	100.0	3.6	96.4
ในเขตเทศบาล	9,500,842	357,140	9,143,703	100.0	3.8	96.2
นอกเขตเทศบาล	22,626,212	787,412	21,838,800	100.0	3.5	96.5
กรุงเทพมหานคร	3,239,228	47,511	3,191,718	100.0	1.5	98.5
ภาคกลาง	7,777,784	329,740	7,448,044	100.0	4.2	95.8
ภาคเหนือ	5,752,811	205,797	5,547,013	100.0	3.6	96.4
ภาคตะวันออกเฉียงเหนือ	10,948,700	415,341	10,533,360	100.0	3.8	96.2
ภาคใต้	4,408,531	146,164	4,262,367	100.0	3.3	96.7
หญิง	33,325,285	1,032,912	32,292,373	100.0	3.1	96.9
ในเขตเทศบาล	10,351,243	352,929	9,998,314	100.0	3.4	96.6
นอกเขตเทศบาล	22,974,042	679,983	22,294,059	100.0	3.0	97.0
กรุงเทพมหานคร	3,637,087	45,730	3,591,357	100.0	1.3	98.7
ภาคกลาง	8,135,707	320,557	7,815,150	100.0	3.9	96.1
ภาคเหนือ	5,950,342	204,054	5,746,288	100.0	3.4	96.6
ภาคตะวันออกเฉียงเหนือ	11,089,870	299,700	10,790,170	100.0	2.7	97.3
ภาคใต้	4,512,279	162,871	4,349,408	100.0	3.6	96.4

3.2 ลักษณะของประชากร

จากการศึกษาเปรียบเทียบลักษณะทางเศรษฐกิจและสังคมของผู้ย้ายถิ่นและไม่ย้ายถิ่น ผลสรุปดังนี้

3.2.1 อายุและเพศ

ผู้ย้ายถิ่นอายุประมาณ 15-24 ปี มีสัดส่วนสูงสุด คือคิดเป็นร้อยละ 37.4 ของผู้ย้ายถิ่นทั้งหมด รองลงมาคือ ผู้มีอายุระหว่าง 25-34 ปี ร้อยละ 28.9 อายุ 35-59 ปี ร้อยละ 19.7 อายุ 0-14 ปี ร้อยละ 12.1 และกลุ่มอายุ 60 ปีขึ้นไปร้อยละ 1.9 และเมื่อพิจารณาผู้ไม่ย้ายถิ่นพบว่ากลุ่มอายุ 35-59 ปี มีสัดส่วนสูงสุด (ร้อยละ 34.8) รองลงมาคือ กลุ่มอายุ 0-14 ปี (ร้อยละ 22.9) กลุ่มอายุ 25-34 ปี (ร้อยละ 16.0) กลุ่มอายุ 15-24 ปี ร้อยละ 15.4 สำหรับผู้สูงอายุซึ่งหมายถึงผู้มีอายุ 60 ปีขึ้นไป มีประมาณ ร้อยละ 10.9

ตาราง ข อัตราร้อยละของประชากร จำแนกตามสถานภาพการย้ายถิ่น เพศและกลุ่มอายุ

กลุ่มอายุ	ผู้ย้ายถิ่น			ผู้ไม่ย้ายถิ่น		
	รวม	ชาย	หญิง	รวม	ชาย	หญิง
รวม	100.0	100.0	100.0	100.0	100.0	100.0
	(2,177,464)	(1,144,552)	(1,032,912)	(63,274,876)	(30,982,503)	(32,292,373)
0 - 14	12.1	11.1	13.5	22.9	23.9	22.0
15 - 24	37.4	34.4	40.9	15.4	16.1	14.7
25 - 34	28.9	31.5	25.9	16.0	16.2	15.9
35 - 59	19.7	21.4	17.5	34.8	33.9	35.6
60 +	1.9	1.6	2.2	10.9	9.9	11.8

อัตราส่วนระหว่างเพศ หมายถึง จำนวนชายต่อหญิง 100 คน จากผลการสำรวจ (ตาราง ค) พบว่า อัตราส่วนระหว่างเพศของผู้ย้ายถิ่น คือ 110.8 และเมื่อพิจารณาเป็นรายภาค พบว่าทุกภาค ยกเว้น ภาคใต้ ผู้ย้ายเข้าเป็นชายมากกว่าหญิง

อัตราส่วนระหว่างเพศของผู้ไม่ย้ายถิ่นคือ 95.9 และเมื่อพิจารณาเป็นรายภาคพบว่า ทุกภาคมีจำนวนผู้ไม่ย้ายถิ่นหญิงมากกว่าชาย โดยเฉพาะกรุงเทพมหานครอัตราส่วนระหว่างเพศต่ำสุดคือ 88.9

ตาราง ค อัตราส่วนระหว่างเพศ จำแนกตามสถานภาพการย้ายถิ่นและภาคที่อยู่ในปัจจุบัน

ภาคที่อยู่ในปัจจุบัน	อัตราส่วนระหว่างเพศ 1/	
	ผู้ย้ายถิ่น	ผู้ไม่ย้ายถิ่น
รวม	110.8	95.9
กรุงเทพมหานคร	103.9	88.9
ภาคกลาง	102.9	95.3
ภาคเหนือ	100.8	96.5
ภาคตะวันออกเฉียงเหนือ	138.6	97.6
ภาคใต้	89.7	98.0

1/ อัตราส่วนระหว่างเพศ = จำนวนชาย ÷ จำนวนหญิง x 100

3.2.2 ระดับการศึกษาที่สำเร็จ

เมื่อเปรียบเทียบระดับการศึกษาของผู้ย้ายถิ่นและผู้ไม่ย้ายถิ่น พบว่าโดยรวมแล้วผู้ย้ายถิ่นที่มีการศึกษามีสัดส่วนที่สูงกว่าผู้ไม่ย้ายถิ่น คือร้อยละ 96.9 เปรียบเทียบกับร้อยละ 94.9 โดยผู้ย้ายถิ่นที่สำเร็จการศึกษาในระดับประถมศึกษาที่มีจำนวนสูงสุดคิดเป็นร้อยละ 25.0 ของผู้ย้ายถิ่นทั้งหมด รองลงมาคือระดับมัธยมศึกษาตอนต้น มัธยมศึกษาตอนปลาย อุดมศึกษาและต่ำกว่าประถมศึกษาคิดเป็นร้อยละ 23.2, 20.8, 14.1 และ 13.1 ตามลำดับ

ตาราง ง อัตราร้อยละของประชากรอายุ 15 ปีขึ้นไป จำแนกตามสถานภาพการย้ายถิ่น ระดับการศึกษา
ที่สำเร็จ และเพศ

ระดับการศึกษา	รวม			ผู้ย้ายถิ่น			ผู้ไม่ย้ายถิ่น		
	รวม	ชาย	หญิง	รวม	ชาย	หญิง	รวม	ชาย	หญิง
รวม	100 (50,680,811)	100 (24,583,140)	100 (26,097,670)	100 (1,911,826)	100 (1,017,830)	100 (893,996)	100 (48,768,985)	100 (23,565,310)	100 (25,203,675)
ไม่มีการศึกษา	5.0	3.2	6.7	3.1	2.1	4.4	5.1	3.2	6.8
ต่ำกว่าประถมศึกษา	33.9	31.6	36.0	13.1	13.3	12.9	34.7	32.4	36.8
ประถมศึกษา	19.9	21.5	18.3	25.0	29.1	20.3	19.7	21.2	18.2
มัธยมศึกษาตอนต้น	16.8	18.6	15.2	23.2	21.8	24.7	16.6	18.5	14.9
มัธยมศึกษาตอนปลาย	12.7	13.9	11.6	20.8	20.8	20.8	12.4	13.6	11.3
อุดมศึกษา	11.2	10.6	11.7	14.1	12.1	16.3	11.0	10.5	11.5
อื่นๆ และไม่ทราบ	0.5	0.6	0.5	0.7	0.8	0.6	0.5	0.6	0.5

ในกลุ่มผู้มีการศึกษา พบว่าผู้ย้ายถิ่นหญิงส่วนใหญ่สำเร็จการศึกษาในระดับที่สูงกว่าชาย (ตาราง ง) กล่าวคือ ผู้ย้ายถิ่นหญิงสำเร็จการศึกษาในระดับมัธยมศึกษาขึ้นไปคือคิดเป็นร้อยละ 61.8 เทียบกับชายร้อยละ 54.7 ส่วนในระดับต่ำกว่ามัธยมศึกษาผู้ย้ายถิ่นหญิงมีประมาณร้อยละ 33.2 เทียบกับชายซึ่งมีสัดส่วนสูงกว่าคือร้อยละ 42.4 สำหรับกลุ่มผู้ที่ไม่มีการศึกษานั้น พบว่า ผู้ย้ายถิ่นชายที่ไม่มีการศึกษา มีน้อยกว่าผู้ย้ายถิ่นหญิง (ร้อยละ 2.1 เทียบกับร้อยละ 4.4)

สำหรับผู้ไม่ย้ายถิ่นที่มีการศึกษา เกินกว่าครึ่งเป็นผู้สำเร็จการศึกษาในระดับต่ำกว่ามัธยมศึกษาคิดเป็นร้อยละ 54.4 รองลงมาคือมัธยมศึกษาตอนต้น มัธยมศึกษาตอนปลาย และอุดมศึกษาคิดเป็นร้อยละ 16.6, 12.4, และ 11.0 ตามลำดับ

3.2.3 สถานภาพสมรส

สถานภาพสมรส เป็นปัจจัยหนึ่งที่เป็นได้ทั้งปัจจัยผลักดันและยับยั้งการย้ายถิ่น ผลจากการสำรวจ ชี้ให้เห็นว่า ผู้ย้ายถิ่นที่สมรสแล้วสูงเป็นอันดับหนึ่ง คือร้อยละ 61.8 รองลงมาคือ ผู้ที่โสด ร้อยละ 32.0 ในขณะที่ผู้ย้ายถิ่นที่เป็นหม้าย หย่า และอื่นๆ มีเพียงร้อยละ 6.2 เท่านั้น

ตาราง จ อัตราร้อยละของประชากรอายุ 15 ปีขึ้นไป จำแนกตามสถานภาพการย้ายถิ่น สถานภาพสมรสและภาคที่อยู่ในปัจจุบัน

สถานภาพสมรส	ภาคที่อยู่ในปัจจุบัน											
	รวม		กรุงเทพมหานคร		ภาคกลาง		ภาคเหนือ		ภาคตะวันออกเฉียงเหนือ		ภาคใต้	
	ย้ายถิ่น	ไม่ย้ายถิ่น	ย้ายถิ่น	ไม่ย้ายถิ่น	ย้ายถิ่น	ไม่ย้ายถิ่น	ย้ายถิ่น	ไม่ย้ายถิ่น	ย้ายถิ่น	ไม่ย้ายถิ่น	ย้ายถิ่น	ไม่ย้ายถิ่น
รวม	100.0	100.0	100.0	100.0	100.0	100.0	100.0	100.0	100.0	100.0	100.0	100.0
	(1,911,826)	(48,768,985)	(82,003)	(5,614,023)	(575,482)	(12,134,041)	(365,561)	(8,826,657)	(625,606)	(15,847,439)	(263,173)	(6,346,826)
โสด	32.0	25.2	52.6	36.6	32.3	25.5	35.4	21.4	28.0	22.8	29.2	26.1
สมรส	61.8	64.6	39.6	54.0	61.1	63.6	55.7	67.1	67.8	67.5	64.7	64.9
หม้าย	2.4	7.0	3.3	5.3	3.0	7.0	2.7	8.1	1.4	7.2	2.9	6.5
หย่า	1.6	1.5	0.5	1.7	1.1	1.4	2.9	1.5	1.8	1.6	0.9	1.2
แยกกันอยู่	2.1	1.7	2.5	2.4	2.5	2.5	3.3	1.9	1.0	0.9	2.3	1.3
อื่น ๆ	0.1	0.0	1.5	0.0	0.0	0.0	-	0.0	0.0	0.0	-	0.0

ผู้ย้ายถิ่นของทุกภาค (ยกเว้นกรุงเทพมหานคร) เป็นผู้สมรสสูงกว่าผู้เป็นโสดดังนี้ ภาคตะวันออกเฉียงเหนือมีผู้สมรสสูงเป็นอันดับหนึ่ง คือร้อยละ 67.8 รองลงมาคือ ภาคใต้ ภาคกลางและ ภาคเหนือ คิดเป็นร้อยละ 64.7, 61.1 และ 55.7 ตามลำดับ ส่วนผู้ไม่ย้ายถิ่นนั้นพบว่าในทุกภาคผู้สมรสจะมีสัดส่วนสูงเป็นอันดับหนึ่ง โดยภาคตะวันออกเฉียงเหนือมีสัดส่วนผู้สมรสสูงสุด คือร้อยละ 67.5 รองลงมาคือ ภาคเหนือ ภาคใต้ ภาคกลาง และกรุงเทพมหานคร คือคิดเป็นร้อยละ 67.1, 64.9, 63.6 และ 54.0 ตามลำดับ

3.2.4 การทำงานในเชิงเศรษฐกิจ

ผู้ย้ายถิ่นที่อยู่ในกำลังแรงงานมีสัดส่วนสูงกว่าผู้ไม่ย้ายถิ่น คือคิดเป็นร้อยละ 78.7 และ 72.4 ตามลำดับ ส่วนผู้ไม่อยู่ในกำลังแรงงาน ซึ่งส่วนใหญ่ คือผู้ทำงานบ้านและเรียนหนังสือ พบว่า สัดส่วนของผู้ย้ายถิ่นจะต่ำกว่าผู้ไม่ย้ายถิ่นคือร้อยละ 21.3 เทียบกับร้อยละ 27.6

แผนภูมิ ค แผนผังการจำแนกผู้มีอายุ 15 ปีขึ้นไปตามสถานภาพแรงงานและการย้ายถิ่น

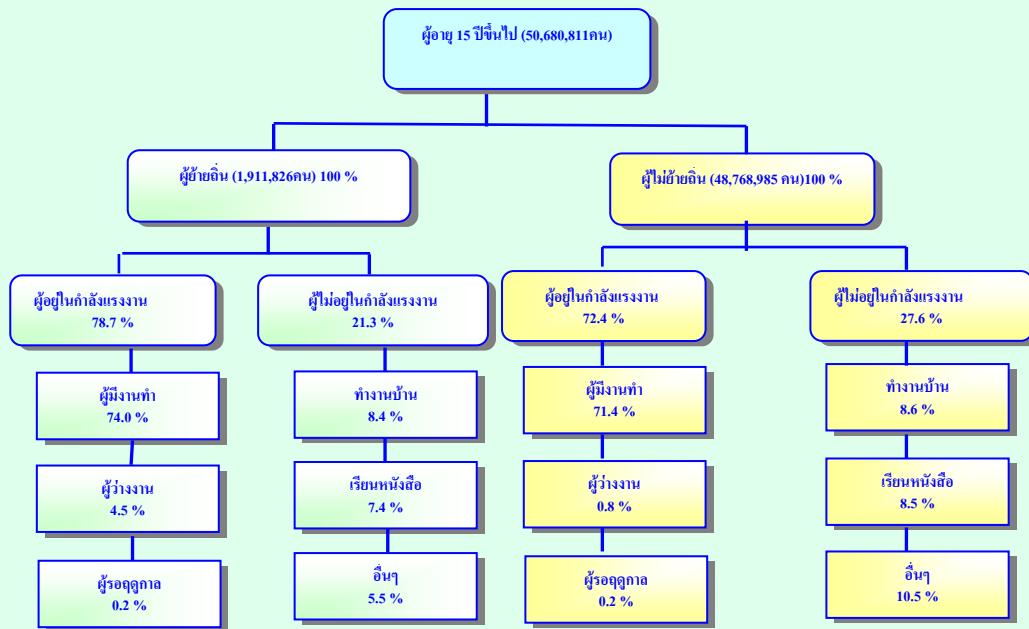

เมื่อเปรียบเทียบผู้ย้ายถิ่นที่อยู่ในกำลังแรงงานในแต่ละภาค (ตาราง จ) พบว่า ภาคกลาง มีสัดส่วนสูงสุด คือ ร้อยละ 84.7 รองลงมาคือ ภาคใต้ ภาคตะวันออกเฉียงเหนือ กรุงเทพมหานคร และต่ำสุดคือ ภาคเหนือ คิดเป็นร้อยละ 79.4,77.0,74.1 และ 72.8 ตามลำดับ และเมื่อพิจารณาถึงสัดส่วนของการมีงานทำ พบว่า ภาคกลาง มีสัดส่วนของผู้มีงานทำสูงสุดคือร้อยละ 80.6 รองลงมาคือ ภาคใต้ กรุงเทพมหานคร ภาคตะวันออกเฉียงเหนือ และภาคเหนือ สำหรับผู้ว่างงานกรุงเทพมหานครมีสัดส่วนต่ำกว่าภาคอื่น

เมื่อพิจารณาสัดส่วนของผู้ย้ายถิ่นที่ไม่อยู่ในกำลังแรงงานรายภาคพบว่าภาคเหนือมีสัดส่วนสูงสุด คือ ร้อยละ 27.2 และภาคกลางมีสัดส่วนต่ำสุด คือ ร้อยละ 15.3 ส่วนภาคอื่นๆที่เหลืออยู่ระหว่างร้อยละ 20.6-25.9 สำหรับนักเรียน/นักศึกษา พบว่ากรุงเทพมหานครมีสัดส่วนสูงสุดเมื่อเปรียบเทียบกับภาคอื่นๆ ส่วนผู้ทำงานบ้าน ภาคเหนือมีสัดส่วนสูงสุด

ตาราง ฉ อัตราร้อยละของผู้ย้ายถิ่นอายุ 15 ปี ขึ้นไป จำแนกตามสถานภาพแรงงานและภาคที่อยู่ในปัจจุบัน

สถานภาพแรงงาน	ภาคที่อยู่ในปัจจุบัน				
	กรุงเทพ- มหานคร	ภาคกลาง	ภาคเหนือ	ภาคตะวันออกเฉียงเหนือ	ภาคใต้
ยอดรวม	100.0	100.0	100.0	100.0	100.0
	(82,003)	(575,482)	(365,561)	(625,606)	(263,173)
ผู้อยู่ในกำลังแรงงาน	74.1	84.7	72.8	77.0	79.4
1. ผู้มีงานทำ	72.5	80.6	70.0	70.8	73.7
2. ผู้ว่างงาน	1.6	4.1	2.8	5.7	5.7
3. ผู้รอฤดูกาล	-	-	-	0.5	-
ผู้อยู่ไม่อยู่ในกำลังแรงงาน	25.9	15.3	27.2	23.0	20.6
1. ทำงานบ้าน	9.1	8.1	9.4	7.7	9.2
2. นักเรียน/นักศึกษา	14.4	3.9	11.4	6.8	8.7
3. อื่น ๆ	2.4	3.3	6.4	8.5	2.7

3.2.5 อาชีพ

ประชากรที่มีอายุ 15 ปีขึ้นไปที่มีงานทำเป็นผู้ปฏิบัติงานที่มีฝีมือในด้านการเกษตรและการประมงสูงสุด รองลงมาคือ พนักงานบริการและพนักงานในร้านค้าและตลาด อาชีพขั้นพื้นฐานต่างๆในด้านการขายและการให้บริการ ผู้ปฏิบัติงานด้านความสามารถทางฝีมือและธุรกิจการค้าที่เกี่ยวข้อง คิดเป็นร้อยละ 36.8, 13.9, 12.6 และ 10.3 ตามลำดับ

เมื่อพิจารณาอาชีพที่ทำจำแนกตามการย้ายถิ่น พบว่าผู้ย้ายถิ่นในกรุงเทพมหานครเป็นผู้ปฏิบัติงานด้านความสามารถทางฝีมือและธุรกิจการค้าสูงสุด ส่วนภาคกลางคือผู้ปฏิบัติการ โรงงานและเครื่องจักรและผู้ปฏิบัติงานด้านการประกอบ ภาคเหนือ ภาคตะวันออกเฉียงเหนือ และภาคใต้ คือผู้ปฏิบัติงานที่มีฝีมือในด้านการเกษตรและการประมง ส่วนผู้ไม่ย้ายถิ่นนั้นพบว่าผู้อยู่ในกรุงเทพมหานคร ส่วนใหญ่เป็นพนักงานบริการและพนักงานในร้านค้าและตลาด ส่วนภาคอื่นๆที่เหลือคือผู้ปฏิบัติงานที่มีฝีมือในด้านการเกษตรและการประมงโดยภาคตะวันออกเฉียงเหนือมีส่วนที่สูงกว่าภาคอื่น ๆ

ตาราง ข อัตราร้อยละของผู้มีงานทำ จำแนกตามสถานภาพการย้ายถิ่น อาชีพ และภาคที่อยู่ในปัจจุบัน

อาชีพ	รวม	ภาคที่อยู่ในปัจจุบัน									
		กรุงเทพมหานคร		ภาคกลาง		ภาคเหนือ		ภาคตะวันออกเฉียงเหนือ		ภาคใต้	
		ผู้ย้ายถิ่น	ผู้ไม่ย้ายถิ่น	ผู้ย้ายถิ่น	ผู้ไม่ย้ายถิ่น	ผู้ย้ายถิ่น	ผู้ไม่ย้ายถิ่น	ผู้ย้ายถิ่น	ผู้ไม่ย้ายถิ่น	ผู้ย้ายถิ่น	ผู้ไม่ย้ายถิ่น
ยอดรวม	100.0	100.0	100.0	100.0	100.0	100.0	100.0	100.0	100.0	100.0	100.0
	(36,257,303)	(59,405)	(3,868,200)	(463,848)	(8,848,361)	(255,872)	(6,291,457)	(442,714)	(11,183,225)	(193,837)	(4,650,387)
1. ผู้บัญญัติกฎหมายฯ ข้าราชการระดับอาวุโส และผู้จัดการ	6.7	2.6	12.3	3.7	6.8	4.2	6.5	3.1	4.9	5.4	7.4
2. ผู้ประกอบวิชาชีพค้าต่างๆ	3.9	2.0	8.3	2.3	3.9	5.7	3.4	3.9	3.0	4.9	3.2
3. ผู้ประกอบวิชาชีพด้าน เทคนิคสาขาต่างๆและ อาชีพที่เกี่ยวข้อง	4.1	2.1	10.6	8.9	5.7	6.3	2.4	3.6	2.0	6.6	2.5
4. เสมียน	3.4	11.5	8.0	4.5	4.7	7.0	2.6	2.2	1.5	4.7	3.0
5. พนักงานบริการฯ	13.9	16.1	22.4	14.8	15.6	12.3	12.1	8.9	9.6	22.0	16.0
6. ผู้ปฏิบัติงานที่มีฝีมือใน ด้านการเกษตรและการ ประมง	36.8	2.1	0.8	5.1	21.7	26.9	42.6	43.4	55.7	28.4	46.0
7. ผู้ปฏิบัติงานด้าน ความสามารถทางฝีมือฯ	10.3	27.2	12.3	18.9	12.6	15.8	10.3	11.2	7.9	13.0	8.5
8. ผู้ปฏิบัติการโรงงานและ เครื่องจักรฯ	8.1	14.0	12.3	25.2	15.3	5.0	4.6	8.0	4.2	5.0	4.0
9. อาชีพขั้นพื้นฐานต่างๆใน ด้านการขายและการ ให้บริการ	12.6	21.8	12.1	16.4	13.4	16.8	15.5	15.7	11.2	10.0	9.4
10. คนงานซึ่งมิได้จำแนก ไว้ในหมวดอื่น	0.2	0.6	0.9	0.2	0.3	-	-	-	0.0	-	-

3.2.6 อุตสาหกรรม

จากผลการสำรวจ พบว่าประชากรที่มีอายุ 15 ปีขึ้นไปทำงานหมวดเกษตรกรรมสูงเป็นอันดับหนึ่งคิดเป็นร้อยละ 40.8 รองลงมาคือ การขายส่งฯลฯ ร้อยละ 15.0 การผลิต ร้อยละ 14.7 ที่เหลือคืออุตสาหกรรมอื่นๆ และเมื่อพิจารณาอุตสาหกรรมของผู้ย้ายถิ่นเป็นรายภาคพบว่าผู้ย้ายถิ่นในกรุงเทพมหานครและภาคกลางทำงานในหมวดการผลิตสูงเป็นอันดับหนึ่งคิดเป็นร้อยละ 25.2 และ 45.0 ตามลำดับ ส่วนภาคเหนือ และภาคตะวันออกเฉียงเหนือ และภาคใต้ หมวดเกษตรกรรมมีสัดส่วนสูงเป็นอันดับหนึ่ง คิดเป็นร้อยละ 36.4, 47.4 และ 29.6 ตามลำดับ

สำหรับผู้ไม่ย้ายถิ่นนั้น พบว่า กรุงเทพมหานคร หมวดการขายส่ง ฯลฯ มีสัดส่วนสูงสุด รองลงมาคือ การผลิต สำหรับภาคกลาง การผลิตมีสัดส่วนสูงสุด รองลงมาคือเกษตรกรรม ส่วนภาคเหนือ ภาคตะวันออกเฉียงเหนือ และภาคใต้ เกษตรกรรมสูงเป็นอันดับหนึ่ง รองลงมาคือ การขายส่ง และการผลิต ส่วนหมวดอื่นๆมีไม่มากนัก

ตาราง ข อัตราร้อยละของผู้มีงานทำ จำแนกตามสถานภาพการย้ายถิ่น อุตสาหกรรม และ ภาคที่อยู่ในปัจจุบัน

อุตสาหกรรม	ภาคที่อยู่ในปัจจุบัน										
	รวม	กรุงเทพมหานคร		ภาคกลาง		ภาคเหนือ		ภาคตะวันออกเฉียงเหนือ		ภาคใต้	
		ผู้ย้ายถิ่น	ผู้ไม่ย้ายถิ่น	ผู้ย้ายถิ่น	ผู้ไม่ย้ายถิ่น	ผู้ย้ายถิ่น	ผู้ไม่ย้ายถิ่น	ผู้ย้ายถิ่น	ผู้ไม่ย้ายถิ่น	ผู้ย้ายถิ่น	ผู้ไม่ย้ายถิ่น
ยอดรวม	100.0 (36,257,305)	100.0 (59,405)	100.0 (3,868,200)	100.0 (463,848)	100.0 (8,848,361)	100.0 (255,872)	100.0 (6,291,457)	100.0 (442,714)	100.0 (11,183,225)	100.0 (193,837)	100.0 (4,650,387)
1. เกษตรกรรม ฯลฯ	40.8	0.9	0.7	7.3	24.5	36.4	51.2	47.4	61.4	29.6	45.1
2. การประมง	1.3	-	0.1	0.8	1.8	2.0	1.1	1.6	0.5	2.1	3.7
3. การทำเหมืองแร่, เหมืองหิน	0.2	-	0.1	0.3	0.1	0.0	0.2	0.2	0.2	-	0.3
4. การผลิต	14.7	25.2	19.9	45.0	26.6	12.5	9.9	13.2	8.0	12.5	7.4
5. การไฟฟ้า, ก๊าซ, การประปา	0.3	-	0.1	0.4	0.4	0.3	0.3	0.5	0.2	0.6	0.2
6. การก่อสร้าง	5.1	24.5	5.6	7.9	5.6	9.4	5.3	5.7	4.0	5.8	5.2
7. การขายส่ง การขายปลีก ฯลฯ	15.0	20.3	23.9	12.5	16.3	16.4	13.8	12.8	10.9	16.9	16.6
8. โรงแรม และภัตตาคาร	6.4	2.0	12.4	12.3	7.5	5.3	4.9	6.2	3.6	10.9	7.5
9. การขนส่ง	3.0	3.4	8.7	2.4	3.8	1.2	1.6	2.7	1.5	3.0	2.6
10. การเป็นสื่อกลางทางการเงิน	0.9	2.7	3.8	0.6	0.9	0.5	0.5	1.3	0.3	0.5	0.5
11. กิจกรรมอสังหาริมทรัพย์ ฯลฯ	1.8	9.5	7.4	2.9	1.9	1.1	1.1	0.3	0.5	2.8	1.2
12. การบริหารราชการ ฯลฯ	3.3	-	4.4	1.8	3.2	4.1	2.9	3.8	3.2	3.7	3.2
13. การศึกษา	2.8	-	3.0	0.9	2.5	2.8	3.0	2.3	3.1	3.8	2.8
14. งานด้านสุขภาพ ฯลฯ	1.6	1.6	1.9	1.9	1.7	3.8	1.8	1.5	1.3	2.9	1.7
15. กิจกรรมด้านบริการชุมชน	2.0	1.6	4.3	2.0	2.3	3.4	1.8	0.3	1.1	4.6	1.8
16. ลูกจ้างในครัวเรือน	0.6	7.8	2.7	0.8	0.5	0.7	0.6	0.2	0.2	0.3	0.2
17. องค์การระหว่างประเทศ	0.0	-	0.0	-	0.0	0.1	-	-	-	-	-
18. ไม่ทราบ	0.2	0.5	1.0	0.2	0.4	-	-	-	0.0	-	-

3.2.7 สถานภาพการทำงาน

ผู้มีงานทำส่วนใหญ่มีสถานภาพการทำงานเป็นลูกจ้าง คือร้อยละ 43.7 (ลูกจ้างเอกชน ร้อยละ 35.3 ลูกจ้างรัฐบาลร้อยละ 8.4) รองลงมาคือ ผู้ประกอบธุรกิจส่วนตัวโดยไม่มีลูกจ้างและผู้ช่วยธุรกิจ ในครัวเรือนโดยไม่ได้รับค่าจ้าง คิดเป็นร้อยละ 31.9 และ 21.3 ตามลำดับ และเมื่อพิจารณาผู้มีงานทำตาม สถานภาพการย้ายถิ่น พบว่าผู้ย้ายถิ่นในกรุงเทพมหานครทำงานเป็นลูกจ้างสูงกว่าภาคอื่น คือ ร้อยละ 89.5 ในขณะที่ภาคตะวันออกเฉียงเหนือมีสัดส่วนของลูกจ้างต่ำสุดเพียงร้อยละ 41.0 แต่มีสัดส่วนของผู้ที่ช่วย

ธุรกิจชั่วคราว และผู้ประกอบการส่วนตัวโดยไม่มีลูกจ้างสูงกว่าภาคอื่นๆ คือร้อยละ 31.6 และ 25.5 ตามลำดับ

ตาราง ณ อัตราร้อยละของผู้มีงานทำ จำแนกตามสถานภาพการย้ายถิ่น สถานภาพการทำงาน และภาคที่อยู่ในปัจจุบัน

สถานภาพการทำงาน	ภาคที่อยู่ในปัจจุบัน										
	รวม	กรุงเทพมหานคร		ภาคกลาง		ภาคเหนือ		ภาคตะวันออกเฉียงเหนือ		ภาคใต้	
		ย้ายถิ่น	ไม่ย้ายถิ่น	ย้ายถิ่น	ไม่ย้ายถิ่น	ย้ายถิ่น	ไม่ย้ายถิ่น	ย้ายถิ่น	ไม่ย้ายถิ่น	ย้ายถิ่น	ไม่ย้ายถิ่น
รวม	100.0	100.0	100.0	100.0	100.0	100.0	100.0	100.0	100.0	100.0	100.0
	(36,257,305)	(59,405)	(3,868,200)	(463,848)	(8,848,361)	(255,872)	(6,291,457)	(442,714)	(11,183,225)	(193,837)	(4,650,387)
นายจ้าง	3.0	1.5	5.8	1.6	2.9	1.7	3.5	1.5	1.7	2.9	4.0
ประกอบธุรกิจส่วนตัวโดยไม่มีลูกจ้าง	31.9	8.1	19.2	10.6	24.8	16.5	34.9	25.5	41.1	13.6	33.8
ช่วยธุรกิจครัวเรือนโดยไม่ได้รับค่าจ้าง	21.3	0.9	7.9	7.9	16.2	20.9	24.0	31.6	29.2	19.7	20.1
ลูกจ้างรัฐบาล	8.4	-	10.3	4.4	8.1	11.7	8.5	7.1	8.2	8.7	8.3
ลูกจ้างเอกชน	35.3	89.5	56.8	75.5	47.9	49.2	29.0	33.9	19.6	55.1	33.7
การรวมกลุ่ม	0.1	-	0.0	-	0.1	-	0.1	0.4	0.2	-	0.1

สำหรับผู้ไม่ย้ายถิ่นในกรุงเทพมหานครเกินกว่าครึ่งหนึ่งทำงานเป็นลูกจ้าง (ร้อยละ 67.1) รองลงมา คือประกอบธุรกิจส่วนตัวโดยไม่มีลูกจ้าง (ร้อยละ 19.2) สำหรับภาคกลาง ภาคเหนือ และภาคใต้ ลูกจ้างมีสัดส่วนสูงสุด รองลงมาคือผู้ประกอบการส่วนตัวโดยไม่มีลูกจ้าง ส่วนภาคตะวันออกเฉียงเหนือ ส่วนใหญ่เป็นผู้ประกอบธุรกิจส่วนตัวโดยไม่มีลูกจ้าง รองลงมาคือช่วยธุรกิจชั่วคราวโดยไม่ได้รับค่าจ้าง

3.3 ประเภทและทิศทางการย้ายถิ่น

เมื่อพิจารณาผู้ย้ายถิ่นตามสถานที่อยู่ก่อนย้าย (ตาราง ๗) พบว่า จำนวนผู้ย้ายถิ่นทั้งหมด 2.18 ล้านคน เป็นผู้ย้ายภายในภาคเดียวกัน 1.1 ล้านคน หรือร้อยละ 51.2 และย้ายระหว่างภาคซึ่งมีจำนวนน้อยกว่าคือ 1.0 ล้านคน หรือคิดเป็นร้อยละ 46.1 สำหรับผู้ย้ายถิ่นมาจากต่างประเทศและไม่ทราบ มีจำนวน 5.8 หมื่นคน หรือร้อยละ 2.7

ตาราง ๗ จำนวนและอัตราร้อยละของผู้ย้ายถิ่น จำแนกตามประเภทการย้ายถิ่น และภาคที่อยู่ปัจจุบัน

ภาคที่อยู่ปัจจุบัน	รวม	ย้ายภายในภาคเดียวกัน			ย้ายระหว่างภาค	ย้ายมาจากต่างประเทศ	ไม่ทราบสถานที่อยู่ก่อนย้าย
		รวม	ย้ายภายในจังหวัด	ย้ายระหว่างจังหวัด			
ทั่วราชอาณาจักร	2,177,464	1,115,249	764,366	350,883	1,004,078	58,077	60
	(100.0)	(51.2)	(35.1)	(16.1)	(46.1)	(2.7)	(0.0)
กรุงเทพมหานคร	93,241	-	-	-	91,874	1,367	-
	(100.0)	-	-	-	(98.5)	(1.5)	(-)
ภาคกลาง	650,297	400,365	284,042	116,323	244,400	5,531	-
	(100.0)	(61.6)	(43.7)	(17.9)	(37.6)	(0.8)	(-)
ภาคเหนือ	409,851	228,256	156,330	71,926	166,874	14,721	-
	(100.0)	(55.7)	(38.1)	(17.6)	(40.7)	(3.6)	(-)
ภาคตะวันออกเฉียงเหนือ	715,041	240,158	160,796	79,362	441,125	33,758	-
	(100.0)	(33.6)	(22.5)	(11.1)	(61.7)	(4.7)	(-)
ภาคใต้	309,034	246,469	163,198	83,271	59,806	2,699	60
	(100.0)	(79.8)	(52.8)	(27.0)	(19.3)	(0.9)	(0.0)

3.3.1 การย้ายถิ่นภายในภาคเดียวกัน

การย้ายถิ่นภายในภาคเดียวกัน หมายถึง การย้ายถิ่นของผู้ที่ย้ายภายในจังหวัดเดียวกันกับที่อาศัยอยู่ในปัจจุบัน รวมกับการย้ายถิ่นระหว่างจังหวัดแต่อยู่ในภาคเดียวกัน จากผลการสำรวจ(ตาราง ๗) พบว่า ผู้ย้ายถิ่นภายในภาคเดียวกัน 1.1 ล้านคน เป็นผู้ที่ย้ายถิ่นในภาคกลาง จำนวน 4.0 แสนคน หรือคิดเป็นร้อยละ 35.9 ซึ่งสูงเป็นอันดับหนึ่ง รองลงมาคือภาคใต้ 2.5 แสนคน (ร้อยละ 22.1) ภาคตะวันออกเฉียงเหนือ 2.4 แสนคน (ร้อยละ 21.5) และภาคเหนือ 2.3 แสนคน (ร้อยละ 20.5) ตามลำดับ และเมื่อพิจารณาอัตราการย้ายถิ่นภายในภาคเดียวกัน พบว่าภาคใต้มีอัตราร้อยละของผู้ย้ายถิ่นภายในภาคสูงที่สุด คิดเป็นร้อยละ 79.8 และภาคตะวันออกเฉียงเหนือต่ำสุดคือร้อยละ 33.6

3.3.1.1 ย้ายถิ่นภายในจังหวัด

ผู้ย้ายถิ่นภายในจังหวัด (ไม่รวมกรุงเทพมหานคร) มีทั้งสิ้น 7.6 แสนคน หรือร้อยละ 35.1 ของผู้ย้ายถิ่นทั้งหมด ภาคใต้มีการเคลื่อนย้ายภายในจังหวัดสูงสุด คือร้อยละ 52.8 รองลงมาคือ ภาคกลาง ภาคเหนือ และภาคตะวันออกเฉียงเหนือ คิดเป็นร้อยละ 43.7, 38.1 และ 22.5 ตามลำดับ

3.3.1.2 ย้ายถิ่นระหว่างจังหวัด

ผู้ย้ายถิ่นระหว่างจังหวัดในภาคเดียวกันมีประมาณ 3.5 แสนคน หรือร้อยละ 16.1 เมื่อเปรียบเทียบการย้ายระหว่างจังหวัดกับการย้ายภายในจังหวัดในภาคเดียวกัน พบว่า ทุกภาคการย้ายถิ่นระหว่างจังหวัดภายในภาคเดียวกันต่ำกว่าการย้ายภายในจังหวัดภายในภาคเดียวกัน

แผนภูมิ ร้อยละของผู้ย้ายถิ่น จำแนกตามประเภทของการย้ายถิ่น

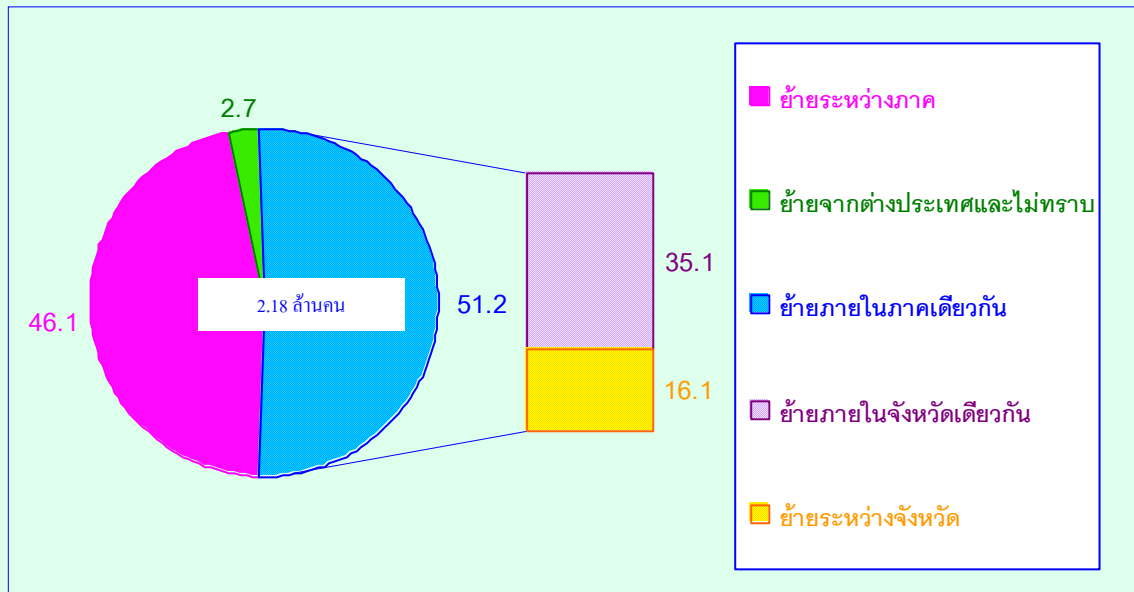

3.3.2 การย้ายถิ่นระหว่างภาคภายในประเทศ

จากจำนวนผู้ย้ายถิ่นทั้งหมด 2.18 ล้านคนนั้น (ตาราง ญ) เป็นผู้ย้ายถิ่นระหว่างภาคจำนวน 1.0 ล้านคน หรือร้อยละ 46.1 ถ้าไม่รวมกรุงเทพมหานคร ซึ่งถ้าย้ายภายในประเทศแล้วผู้ย้ายถิ่นทุกคน คือ ผู้ย้ายถิ่นระหว่างภาค พบว่าภาคตะวันออกเฉียงเหนือมีผู้ย้ายถิ่นระหว่างภาคสูงสุด คือร้อยละ 61.7 ของผู้ย้ายถิ่นในภาคนี้เป็นผู้ย้ายถิ่นระหว่างภาค รองลงมาคือ ภาคเหนือ ภาคกลาง และภาคใต้ คิดเป็นร้อยละ 40.7, 37.6 และ 19.3 ตามลำดับ โดยในทุกภาคมีสัดส่วนของผู้ย้ายถิ่นระหว่างภาคต่ำกว่าย้ายภายในภาคเดียวกัน (ไม่รวมกรุงเทพมหานคร) ยกเว้นภาคตะวันออกเฉียงเหนือมีสัดส่วนของการย้ายระหว่างภาคสูงกว่าย้ายภายในภาคเดียวกัน

เมื่อพิจารณาเฉพาะผู้ย้ายถิ่นระหว่างภาคและผู้ย้ายถิ่นมาจากต่างประเทศ (ตาราง ฎ) พบว่าผู้ย้ายถิ่นที่อยู่ใน ภาคเหนือ ภาคตะวันออกเฉียงเหนือ และภาคใต้ ส่วนใหญ่ย้ายมาจากกรุงเทพมหานคร ส่วนผู้ย้ายถิ่นที่อยู่ในกรุงเทพมหานครและภาคกลางนั้น ส่วนใหญ่ย้ายมาจากภาคตะวันออกเฉียงเหนือ

ตาราง ๑ จำนวนและอัตราร้อยละของผู้ย้ายถิ่น จำแนกตามถิ่นที่อยู่ก่อนย้ายและภาคที่อยู่ในปัจจุบัน

ภาคที่อยู่ในปัจจุบัน	รวม	ถิ่นที่อยู่ก่อนย้าย						
		ภายในประเทศ						ต่างประเทศ
		รวม	กรุงเทพฯ- มหานคร	ภาคกลาง	ภาคเหนือ	ภาคตะวันออกเฉียงเหนือ	ภาคใต้	
รวม	1,062,155	1,004,078	440,641,	234,754	95,179	183,474	50,031	58,077
	(100.0)	(94.5)	(41.5)	(22.1)	(8.9)	(17.3)	(4.7)	(5.5)
กรุงเทพมหานคร	93,241	91,874	-	20,200	19,124	46,933	5,617	1,367
	(100.0)	(98.5)	-	(21.7)	(20.5)	(50.3)	(6.0)	(1.5)
ภาคกลาง	249,931	244,400	80,736	-	43,311	111,676	8,677	5,531
	(100.0)	(97.8)	(32.3)	-	(17.3)	(44.7)	(3.5)	(2.2)
ภาคเหนือ	181,595	166,874	77,873	70,141	-	12,413	6,447	14,721
	(100.0)	(91.9)	(42.9)	(38.6)	-	(6.8)	(3.6)	(8.1)
ภาคตะวันออกเฉียงเหนือ	474,883	441,125	256,754	130,095	24,986	-	29,290	33,758
	(100.0)	(92.9)	(54.1)	(27.4)	(5.2)	-	(6.2)	(7.1)
ภาคใต้	62,505	59,806	25,278	14,318	7,758	12,451	-	2,699
	(100.0)	(95.7)	(40.5)	(22.9)	(12.4)	(19.9)	-	(4.3)

3.3.3 การย้ายถิ่นระหว่างประเทศ ผู้ย้ายถิ่นระหว่างประเทศ 5.8 หมื่นคนนั้น (ตาราง ๑) เป็นผู้ย้ายเข้าสู่ภาคตะวันออกเฉียงเหนือ 3.4 หมื่นคน ย้ายเข้าสู่ภาคเหนือ 1.5 หมื่นคน ส่วนภาคอื่น อยู่ระหว่าง 1.4-5.5 พันคน

3.3.4 กระแสการย้ายถิ่น

จากผลการสำรวจพบว่าผู้ย้ายถิ่นย้ายเข้าสู่เขตชนบทมากกว่าเขตเมือง คือร้อยละ 67.4 และ 32.6 ตามลำดับ และเมื่อพิจารณาภาคที่อยู่ในปัจจุบันประกอบด้วยพบว่า กรุงเทพมหานคร มากกว่าครึ่งหนึ่งของผู้ย้ายถิ่น(ร้อยละ 64.9) เป็นผู้ที่ย้ายมาจากเขตชนบท ส่วนผู้ย้ายจากเขตเมืองเข้ากรุงเทพมหานครมีประมาณร้อยละ 33.6 สำหรับภาคกลาง การย้ายระหว่างเขตชนบทมีสัดส่วนสูงสุด คิดเป็นร้อยละ 31.2 รองลงมาคือ ย้ายระหว่างเขตเมือง ร้อยละ 26.8 ซึ่งแตกต่างจากภาคเหนือและภาคตะวันออกเฉียงเหนือ ผู้ย้ายถิ่นย้ายจากเขตเมืองสู่ชนบทสูงกว่าเขตชนบทสู่ชนบท ส่วนภาคใต้ ผู้ย้ายถิ่นย้ายจากชนบทสู่ชนบทสูงเป็นอันดับหนึ่ง รองลงมาคือย้ายจากเขตเมืองสู่ชนบท

ตาราง ฎ อัตราร้อยละของผู้ย้ายถิ่น จำแนกตามกระแสการย้ายถิ่นและภาคที่อยู่ในปัจจุบัน

กระแสการย้ายถิ่น	รวม	ภาคที่อยู่ในปัจจุบัน				
		กรุงเทพ- มหานคร	ภาคกลาง	ภาคเหนือ	ภาคตะวันออก- เฉียงเหนือ	ภาคใต้
รวม	100.0	100.0	100.0	100.0	100.0	100.0
	(2,177,464)	(93,241)	(650,297)	(409,851)	(715,041)	(309,034)
เขตเมือง-เขตเมือง	17.6	33.6	26.8	12.4	11.8	13.6
เขตชนบท-เขตเมือง	14.4	64.9	18.2	10.7	6.3	15.2
ไม่ทราบ ^{1/} -เขตเมือง	0.6	1.5	0.5	0.6	0.5	0.5
เขตชนบท-เขตชนบท	29.7	-	31.2	28.8	26.9	43.5
เขตเมือง-เขตชนบท	35.6	-	22.9	44.5	50.3	26.8
ไม่ทราบ ^{1/} -เขตชนบท	2.1	-	0.4	3.0	4.2	0.4

^{1/} รวมผู้ย้ายถิ่นมาจากต่างประเทศ

3.3.5 การย้ายถิ่นสุทธิ

เมื่อพิจารณาการย้ายถิ่นสุทธิเฉพาะการย้ายระหว่างภาคภายในประเทศ พบว่าการย้ายถิ่นสุทธิของทุกภาคยกเว้นกรุงเทพมหานคร มีผลเป็นบวกหมายถึงผู้ย้ายเข้าสู่ทั้งสองภาคนี้มีจำนวนมากกว่าผู้ที่ย้ายออก สำหรับกรุงเทพมหานครมีผลลบ หมายถึง ผู้ย้ายถิ่นออกมีจำนวนมากกว่าผู้ที่ย้ายถิ่นเข้า

ตาราง ฐ จำนวนผู้ย้ายถิ่นเข้า ผู้ย้ายถิ่นออก และผู้ย้ายถิ่นสุทธิ จำแนกตามภาคที่อยู่ในปัจจุบัน

ภาคที่อยู่ในปัจจุบัน	ผู้ย้ายถิ่นเข้า	ผู้ย้ายถิ่นออก	ผู้ย้ายถิ่นสุทธิ
รวม	1,004,078	1,004,078	0
กรุงเทพมหานคร	91,874	440,641	-348,767
ภาคกลาง	244,400	234,754	9,646
ภาคเหนือ	166,874	95,179	71,695
ภาคตะวันออกเฉียงเหนือ	441,125	183,474	257,651
ภาคใต้	59,806	50,031	9,775

3.4 เหตุผลของการย้ายถิ่น

จากผลการสำรวจ พบว่า เหตุผลของการย้ายถิ่นที่มีสัดส่วนสูงสุดคือ ติดตามบุคคลในครอบครัว ร้อยละ 27.4 ของเหตุผลทั้งหมด รองลงมาคือ กลับภูมิลำเนา คิดเป็นร้อยละ 21.4 หางานทำ ร้อยละ 13.5 ย้ายที่อยู่อาศัย ร้อยละ 11.0 นอกจากนั้นคือเหตุผลอื่นๆ ซึ่งมีสัดส่วนไม่มากนัก

แผนภูมิ จ ร้อยละของผู้ย้ายถิ่น จำแนกตามเหตุผลของการย้ายถิ่น

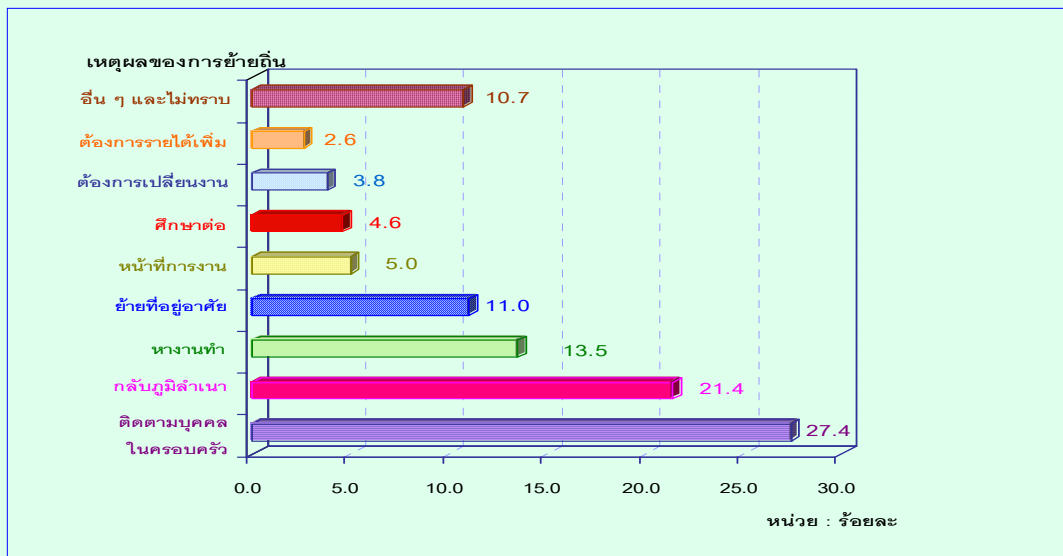

เมื่อพิจารณาเหตุผลที่ย้ายถิ่น จำแนกตามภาค พบความแตกต่างกันดังนี้ เหตุผลที่มีสัดส่วนสูงสุดของผู้ย้ายเข้าสู่กรุงเทพมหานครคือเพื่อหางานทำ ประมาณร้อยละ 52.1 รองลงมาคือ ติดตามบุคคลในครอบครัว และศึกษาต่อ ร้อยละ 21.6 และ 12.8 ตามลำดับ สำหรับภาคกลางย้ายด้วยเหตุผลติดตามบุคคลในครอบครัวสูงเป็นอันดับหนึ่ง คิดเป็นร้อยละ 26.8 รองลงมาคือ หางานทำและย้ายที่อยู่อาศัย คิดเป็นร้อยละ 24.7 และ 19.5 ตามลำดับ ภาคเหนือ ย้ายด้วยเหตุผลกลับภูมิลำเนาสูงสุดร้อยละ 29.4 รองลงมาคือ ติดตามบุคคลในครอบครัว ร้อยละ 24.1 ภาคตะวันออกเฉียงเหนือ เหตุผลที่ผู้ย้ายระบุนมากที่สุดคือ กลับภูมิลำเนา คิดเป็นร้อยละ 39.3 รองลงมาคือติดตามบุคคลในครอบครัว ร้อยละ 26.0 ส่วนเหตุผลอื่นๆที่เหลือมีไม่มากนัก สำหรับภาคใต้ เหตุผลที่ย้ายหลากหลายมากกว่าภาคอื่นๆ กล่าวคือ ย้ายติดตามบุคคลในครอบครัว สูงสุดคือร้อยละ 38.0 รองลงมาคือ ย้ายที่อยู่อาศัย หางานทำ และกลับภูมิลำเนา คือ ร้อยละ 13.5, 11.8 และ 11.0 ตามลำดับ

ตาราง ๓ อัตราร้อยละของผู้ย้ายถิ่น จำแนกตามภาคที่อยู่ปัจจุบัน และเหตุผลของการย้ายถิ่น

ภาคที่อยู่ปัจจุบัน	รวม	เหตุผลของการย้ายถิ่น										
		หางานทำ	ต้องการ เปลี่ยนงาน	ต้องการ รายได้เพิ่ม	หน้าที่ การงาน	ศึกษาต่อ	ย้ายที่ อยู่อาศัย	กลับ ภูมิลำเนา	ติดตามบุคคล ใน ครอบครัว	ขาดผู้ดูแล	เพื่อดูแล ผู้อื่น	อื่นๆ และ ไม่ทราบ
รวม	100.0 (2,177,464)	13.5	3.8	2.6	5.0	4.6	11.0	21.4	27.4	3.3	1.8	5.7
กรุงเทพมหานคร	100.0 (93,241)	52.1	1.9	5.8	0.6	12.8	1.5	-	21.6	-	1.4	2.3
ภาคกลาง	100.0 (650,297)	24.7	5.7	2.7	6.3	2.4	19.5	4.6	26.8	2.1	1.5	3.7
ภาคเหนือ	100.0 (409,851)	6.4	4.1	2.0	6.0	5.9	7.5	29.4	24.1	4.7	2.2	7.7
ภาคตะวันออกเฉียงเหนือ	100.0 (715,041)	3.1	2.1	1.4	3.8	4.1	5.6	39.3	26.0	5.3	2.0	7.3
ภาคใต้	100.0 (309,034)	11.8	3.8	5.3	5.2	5.8	13.5	11.0	38.0	0.7	1.3	3.6

3.5 การส่งเงิน หรือ สิ่งของ ของผู้ย้ายถิ่น

3.5.1 การส่งเงิน หรือ สิ่งของ

จากผลการสำรวจพบว่า ในช่วง 12 เดือนที่ผ่านมา จากผู้ย้ายถิ่นอายุ 15 ปี ขึ้นไปจำนวน 1.9 ล้านคนนั้น ประมาณร้อยละ 21.2 ได้ส่งเงินหรือสิ่งของไปเทศบาลอื่น/หมู่บ้านอื่น/ประเทศอื่น และร้อยละ 78.6 ไม่ได้ส่ง

แผนภูมิ จ ผู้ย้ายถิ่น จำแนกตามการส่งเงิน/สิ่งของ และ เพศ

หน่วย : คน

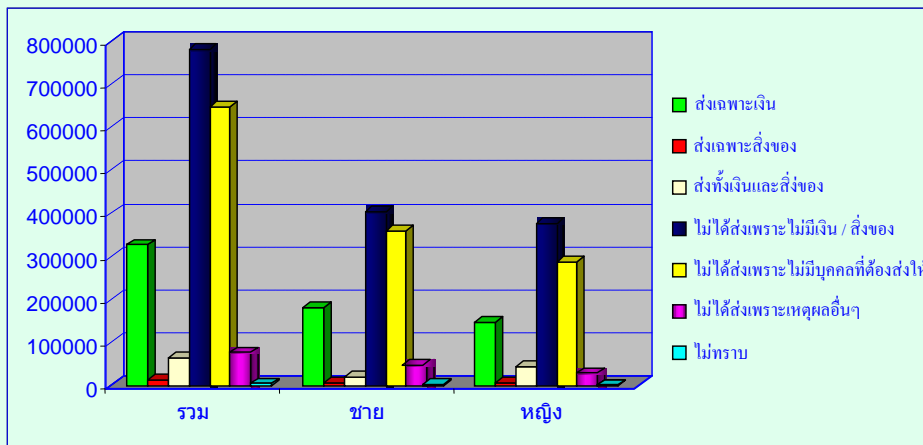

ในกลุ่มผู้ที่ส่งเมื่อจำแนกตามภาคที่อยู่ในปัจจุบัน พบว่า ภาคกลางมีสัดส่วนของการส่งสูงสุด คือ ร้อยละ 28.6 รองลงมาคือกรุงเทพมหานครร้อยละ 26.2 ภาคใต้ ร้อยละ 22.2 ภาคเหนือ ร้อยละ 19.0 และภาคตะวันออกเฉียงเหนือ ต่ำสุดคือ ร้อยละ 14.3 สำหรับสิ่งที่ส่ง พบว่าสัดส่วนของการส่งเงินสูงสุดในทุกภาค โดยผู้ย้ายถิ่นที่อยู่ในกรุงเทพมหานครมีสัดส่วนสูงสุดคือร้อยละ 24.8

ตาราง ๗ อัตราร้อยละของผู้ย้ายถิ่นอายุ 15 ปี ขึ้นไป จำแนกตามภาคที่อยู่ในปัจจุบัน การส่งเงิน หรือ สิ่งของ และ สิ่งที่ส่ง

การส่งเงิน/สิ่งของ	รวม	ภาคที่อยู่ในปัจจุบัน				
		กรุงเทพ- มหานคร	ภาคกลาง	ภาคเหนือ	ภาคตะวันออกเฉียงเหนือ	ภาคใต้
ยอดรวม	100.0	100.0	100.0	100.0	100.0	100.0
	(1,911,826)	(82,003)	(575,481)	(365,561)	(625,605)	(263,173)
ส่ง	21.2	26.2	28.6	19.0	14.3	22.2
ส่งเงิน	17.1	24.8	24.7	11.1	12.7	17.0
ส่งสิ่งของ	0.7	0.7	0.5	1.1	0.3	1.1
ส่งเงินและสิ่งของ	3.4	0.7	3.4	6.8	1.3	4.1
ไม่ส่ง	78.6	73.8	71.4	80.7	85.6	76.7
ไม่ทราบ	0.2	-	0.0	0.3	0.1	1.1

3.5.2 ปลายทางของเงิน หรือ สิ่งของ

สำหรับปลายทางของเงินหรือสิ่งของ ผลการสำรวจพบว่าในกลุ่มผู้ย้ายถิ่นที่ส่งเงินไปยังเทศบาลอื่น/หมู่บ้านอื่น/ประเทศอื่น นั้นภาคตะวันออกเฉียงเหนือเป็นภาคที่มีสัดส่วนของการเป็นผู้รับสูงสุด อันดับรองลงมาคือ ภาคเหนือ ภาคกลางและภาคใต้ เมื่อพิจารณาเป็นรายภาคพบว่าผู้ย้ายถิ่นที่ปัจจุบันอยู่ในกรุงเทพมหานครและภาคกลางส่งไปภาคตะวันออกเฉียงเหนือสูงสุด ส่วนภาคอื่น ๆ นั้นพบว่า การส่งเงินส่วนใหญ่เป็นการส่งให้ผู้ที่อยู่ในภาคเดียวกับภาคที่ผู้ส่งอยู่ในปัจจุบัน

ตาราง ณ อัตราร้อยละของผู้ย้ายถิ่นที่ส่งเฉพาะเงิน จำแนกตามภาคที่อยู่ในปัจจุบัน และปลายทางของเงิน

ปลายทางของเงิน	รวม	ภาคที่อยู่ในปัจจุบัน				
		กรุงเทพ-มหานคร	ภาคกลาง	ภาคเหนือ	ภาคตะวันออกเฉียงเหนือ	ภาคใต้
รวม	100.0 (326,924)	100.0 (20,296)	100.0 (141,803)	100.0 (40,603)	100.0 (79,295)	100.0 (44,927)
กรุงเทพมหานคร	9.5	-	8.7	12.5	14.8	4.4
ภาคกลาง	14.7	11.5	22.8	10.5	9.6	3.5
ภาคเหนือ	15.1	21.0	12.2	59.4	1.6	5.9
ภาคตะวันออกเฉียงเหนือ	43.8	58.0	49.8	2.4	70.4	8.8
ภาคใต้	11.2	5.4	1.2	2.2	0.6	71.8
ต่างประเทศ	5.6	4.1	5.2	13.0	3.0	5.6
ไม่ทราบ	0.1	-	0.1	-	-	-

สำหรับผู้ย้ายถิ่นที่ส่งสิ่งของไปยังเทศบาลอื่น/หมู่บ้านอื่น/ประเทศอื่น พบว่าภาคเหนือเป็นภาคที่มีสัดส่วนของการเป็นผู้รับสูงสุด อันดับรองลงมาคือ ภาคตะวันออกเฉียงเหนือ ภาคกลางและภาคใต้ เมื่อพิจารณาเป็นรายภาคพบว่า ผู้ย้ายถิ่นที่ปัจจุบันอยู่ในกรุงเทพมหานครส่งสิ่งของไปภาคตะวันออกเฉียงเหนือสูงสุด ส่วนภาคอื่น ๆ นั้นพบลักษณะเช่นเดียวกับการส่งเงิน คือ ผู้ส่งและผู้รับอยู่ในภาคเดียวกัน

ตาราง ค อัตราร้อยละของผู้ย้ายถิ่นที่ส่งเฉพาะสิ่งของ จำแนกตามภาคที่อยู่ในปัจจุบัน และ ปลายทางของสิ่งของ

ปลายทางของ สิ่งของ	รวม	ภาคที่อยู่ในปัจจุบัน				
		กรุงเทพ- มหานคร	ภาคกลาง	ภาคเหนือ	ภาคตะวันออกเฉียงเหนือ	ภาคใต้
รวม	100.0	100.0	100.0	100.0	100.0	100.0
	(12,912)	(609)	(2,985)	(4,218)	(2,280)	(2,820)
กรุงเทพมหานคร	2.3	-	-	1.1	4.7	5.3
ภาคกลาง	21.1	-	56.4	1.9	42.0	-
ภาคเหนือ	33.0	-	5.9	97.0	-	-
ภาคตะวันออกเฉียงเหนือ	22.2	100.0	37.7	-	49.5	-
ภาคใต้	20.7	-	-	-	-	94.7
ต่างประเทศ	0.7	-	-	-	3.8	-
ไม่ทราบ	-	-	-	-	-	-

ผู้ย้ายถิ่นที่ส่งทั้งเงินและสิ่งของ ในภาพรวมนั้นภาคเหนือ และภาคตะวันออกเฉียงเหนือ เป็นภาคที่มีสัดส่วนของการเป็นผู้รับสูงสุด อันดับรองลงมาคือ ภาคกลาง และภาคใต้ เมื่อพิจารณาเป็นรายภาคพบลักษณะเช่นเดียวกับการส่งเฉพาะเงิน และ สิ่งของ คือ ผู้ส่งและผู้รับอยู่ในภาคเดียวกัน

ตาราง ค อัตราร้อยละของผู้ย้ายถิ่นที่ส่งทั้งเงินและสิ่งของ จำแนกตามภาคที่อยู่ในปัจจุบัน และ ปลายทางของเงินและสิ่งของ

ปลายทางของเงิน/สิ่งของ	รวม	ภาคที่อยู่ในปัจจุบัน				
		กรุงเทพมหานคร	ภาคกลาง	ภาคเหนือ	ภาคตะวันออกเฉียงเหนือ	ภาคใต้
รวม	100.0	100.0	100.0	100.0	100.0	100.0
เงิน	(64,147)	(609)	(19,819)	(24,774)	(8,190)	(10,754)
กรุงเทพมหานคร	7.0	-	15.3	0.3	6.4	8.1
ภาคกลาง	14.1	62.2	41.1	1.7	1.2	0.4
ภาคเหนือ	40.1	-	6.9	96.4	3.8	1.5
ภาคตะวันออกเฉียงเหนือ	25.1	37.9	36.7	1.6	80.5	14.6
ภาคใต้	13.6	-	-	-	8.1	74.8
ต่างประเทศ	-	-	-	-	-	-
ไม่ทราบ	0.1	-	-	-	-	0.6
สิ่งของ	100.0	100.0	100.0	100.0	100.0	100.0
	(64,147)	(609)	(19,819)	(24,774)	(8,190)	(10,754)
กรุงเทพมหานคร	7.7	-	15.3	0.3	11.6	8.1
ภาคกลาง	14.1	62.2	41.1	1.7	1.2	0.4
ภาคเหนือ	39.6	-	6.9	96.4	-	1.5
ภาคตะวันออกเฉียงเหนือ	24.5	37.9	35.4	1.6	79.1	14.6
ภาคใต้	14.1	-	1.3	-	8.1	75.4
ต่างประเทศ	-	-	-	-	-	-
ไม่ทราบ	-	-	-	-	-	-

3.5.3 ประโยชน์ของเงินที่ส่ง

ผลการสำรวจพบว่า เงินที่ผู้ย้ายถิ่นส่งไปนั้นถูกนำไปใช้จ่ายในชีวิตประจำวันสูงสุด รองลงมาคือเพื่อเป็นทุนการศึกษา และใช้หนี้สิน และเมื่อพิจารณาวิธีการส่งเงินพบว่า การนำไปให้ผู้รับด้วยตนเองมีสัดส่วนสูงสุด รองลงมาคือ ส่งทางธนาคาร และ ไปรษณีย์

ตาราง ๓ ผู้ยืมเงินที่ส่งเงิน จำแนกตามการใช้ประโยชน์ของเงิน และวิธีการส่งเงิน

วิธีการส่งเงิน	รวม	การใช้ประโยชน์ของเงิน						
		ลงทุนทำธุรกิจ	ใช้จ่ายในชีวิตประจำวัน	การศึกษา	หนี้สิน	กิจกรรมด้านสังคม	อื่นๆ	ไม่ทราบ
รวม	391,068	8,540	336,677	25,255	14,849	2,919	2,528	300
ธนาคาร	136,885	949	111,386	11,598	8,433	2,551	1,668	300
องค์กร	158	-	-	-	-	-	158	-
ไปรษณีย์	109,010	5,433	93,296	6,095	4,098	-	88	-
ตัวแทน	4,725	-	4,380	29	-	-	316	-
นำไปให้เอง	126,899	2,068	115,499	6,909	1,757	368	298	-
ฝากเพื่อน	12,076	90	11,320	314	352	-	-	-
อื่นๆ	1,173	-	654	310	209	-	-	-
ไม่ทราบ	142	-	142	-	-	-	-	-

3.6 การย้ายถิ่นในอนาคต

3.6.1 ระยะเวลาที่คาดว่าจะอยู่ในที่อยู่ปัจจุบัน

จากผลการสำรวจพบว่า ผู้ย้ายถิ่นที่ไม่แน่ใจว่าจะอยู่ในที่อยู่ปัจจุบันชั่วคราวหรือถาวรมีประมาณร้อยละ 38.0 รองลงมาเป็นผู้ที่คาดว่าจะอยู่ในที่อยู่ปัจจุบันถาวร ร้อยละ 36.1 และคาดว่าจะอยู่ชั่วคราว ร้อยละ 25.8 สำหรับผู้ที่คาดว่าจะอยู่ชั่วคราวนั้น ระยะเวลาที่คาดว่าจะอยู่ 2 ปี ขึ้นไป สูงสุดคิดเป็นร้อยละ 26.9 รองลงมาคืออยู่ 3 เดือนขึ้นไปแต่ไม่ถึง 6 เดือน น้อยกว่า 3 เดือน อยู่ 1 ปี ขึ้นไปแต่ไม่ถึง 2 ปี และ 6 เดือนขึ้นไปแต่ไม่ถึง 1 ปี คิดเป็นร้อยละ 21.2, 19.4, 18.9 และ 13.5 ตามลำดับ และเมื่อพิจารณาเป็นรายภาคปรากฏว่าผู้ย้ายเข้าสู่กรุงเทพมหานคร ภาคกลาง และ ภาคใต้เป็นผู้ที่คาดว่าจะอยู่ 2 ปี ขึ้นไป สูงสุดคือคิดเป็นร้อยละ 58.3, 29.9 และ 43.3 ตามลำดับ สำหรับภาคเหนือและผู้ย้ายถิ่นที่คาดว่าจะอยู่ในที่อยู่ปัจจุบันน้อยกว่า 3 เดือนมีสัดส่วนสูงสุดคิดเป็นร้อยละ 35.5 สำหรับภาคตะวันออกเฉียงเหนือมีส่วนใหญ่คาดว่าจะอยู่ในที่อยู่ปัจจุบัน 3 เดือนขึ้นไปแต่ไม่ถึง 6 เดือน สูงสุดคิดเป็นร้อยละ 32.1

ตาราง ท อัตราร้อยละของผู้ย้ายถิ่นที่คาดว่าจะอยู่ชั่วคราว จำแนกตามระยะเวลาที่คาดว่าจะอยู่ในที่อยู่ปัจจุบัน

ภาคที่อยู่ในปัจจุบัน	รวม	ระยะเวลาที่คาดว่าจะอาศัยอยู่					
		น้อยกว่า 3 เดือน	3 เดือนขึ้นไป แต่ไม่ถึง 6 เดือน	6 เดือนขึ้นไป แต่ไม่ถึง 1 ปี	1 ปีขึ้นไป แต่ไม่ถึง 2 ปี	2 ปีขึ้นไป	ไม่ทราบ
ทั่วราชอาณาจักร	100.0 (561,787)	19.4	21.2	13.5	18.9	26.9	0.1
กรุงเทพมหานคร	100.0 (31,958)	10.6	25.0	-	6.1	58.3	-
ภาคกลาง	100.0 (165,344)	12.5	18.8	11.7	26.7	29.9	0.4
ภาคเหนือ	100.0 (93,681)	35.5	20.3	17.4	14.6	12.2	-
ภาคตะวันออกเฉียงเหนือ-	100.0 (171,068)	27.9	32.1	10.9	12.3	16.7	0.1
ภาคใต้	100.0 (99,737)	4.1	5.9	21.4	25.3	43.3	-

3.6.2 สถานที่ที่คาดว่าจะย้ายไปอยู่ในอนาคต

จากผลการสำรวจพบว่า ผู้ที่คาดว่าจะอยู่ในที่อยู่ปัจจุบันชั่วคราวนั้นคิดจะกลับไปอยู่สถานที่เดิมที่จากมามากกว่าคิดจะย้ายไปสถานที่อื่น คือ ร้อยละ 39.7 และ 25.6 ตามลำดับ นอกจากนี้ก็ร้อยละ 34.6 ยังไม่แน่ใจว่าจะย้ายต่อไปที่ใด และเมื่อพิจารณาตามเพศพบว่าทั้งชายและหญิงต้องการย้ายไปสถานที่เดิมด้วยสัดส่วนที่สูงสุดเช่นกัน แต่เพศหญิงสูงกว่าเพศชายเล็กน้อย คือคิดเป็นร้อยละ 41.5 และ 38.0 ตามลำดับ

ตาราง ๕ อัตราร้อยละของผู้ย้ายถิ่นชั่วคราว จำแนกตามสถานที่ปลายทางของการย้ายถิ่นในอนาคต

สถานที่ปลายทางของการย้ายถิ่นในอนาคต	รวม	ชาย	หญิง
รวม	100.0	100.0	100.0
	(561,787)	(295,162)	(262,283)
กลับไปสถานที่เดิม	39.7	38.0	41.5
สถานที่อื่น	25.6	25.5	25.7
ไม่แน่ใจ	34.6	36.5	32.6
ไม่ทราบ	0.1	0.0	0.2

3.7 การมีชื่อในทะเบียนบ้าน

เมื่อพิจารณาการมีชื่อในทะเบียนบ้านของผู้ย้ายถิ่นพบว่า เป็นผู้ที่มิชื่อในทะเบียนบ้านเพียงร้อยละ 36.3 โดยสัดส่วนนี้สูงสุดในภาคตะวันออกเฉียงเหนือคือร้อยละ 19.7 รองลงมาคือภาคเหนือ ภาคกลาง และภาคใต้ คิดเป็นร้อยละ 9.3, 4.1 และ 2.9 ตามลำดับ สำหรับผู้ที่ย้ายเข้ากรุงเทพมหานครมีสัดส่วนของการมีชื่อในทะเบียนบ้านต่ำสุดคือร้อยละ 0.3

ตาราง น อัตราร้อยละของผู้ย้ายถิ่น จำแนกตามการมีชื่อในทะเบียนบ้าน ภาคที่อยู่ก่อนย้าย และ ภาคที่อยู่ในปัจจุบัน

ภาคที่อยู่ในปัจจุบัน การมีชื่อในทะเบียน บ้าน ^u	รวม	ภาคที่อยู่ก่อนย้าย						
		กรุงเทพ- มหานคร	ภาคกลาง	ภาคเหนือ	ภาคตะวันออกเฉียงเหนือ	ภาคใต้	ต่างประเทศ	ไม่ทราบ
รวม	100.0	100.0	100.0	100.0	100.0	100.0	100.0	100.0
	(2,175,539)	(439,076)	(634,857)	(323,337)	(423,632)	(296,500)	(58,077)	(60)
มีชื่อในทะเบียนบ้าน	36.3	69.5	32.8	32.0	17.1	23.0	56.0	100.0
กรุงเทพมหานคร	0.3	-	0.9	-	-	-	1.3	-
ภาคกลาง	4.1	5.7	8.5	1.2	0.7	0.7	0.1	-
ภาคเหนือ	9.3	13.1	7.2	25.1	0.5	1.9	17.4	-
ภาคตะวันออกเฉียงเหนือ	19.7	47.7	15.8	4.9	15.1	6.1	36.7	-
ภาคใต้	2.9	3.1	0.4	0.6	0.5	14.3	0.5	100.0
ไม่มีชื่อในทะเบียนบ้าน	63.7	30.4	67.2	68.0	82.9	76.9	44.0	-
กรุงเทพมหานคร	4.0	-	2.2	5.9	11.1	1.9	1.0	-
ภาคกลาง	25.8	12.7	54.6	12.2	25.6	2.2	9.4	-
ภาคเหนือ	9.5	4.7	3.8	45.4	2.3	0.3	7.9	-
ภาคตะวันออกเฉียงเหนือ	13.1	10.4	4.7	2.8	41.5	3.8	21.4	-
ภาคใต้	11.3	2.6	1.9	1.7	2.4	68.8	4.2	-

^u ไม่รวมไม่ทราบ

ตารางสถิติ

ตารางสถิติ

- ตาราง 1 ประชากรจำแนกตามสถานภาพการย้ายถิ่น หมวดยุ เพศ ภาคและเขตการปกครอง ที่อยู่ปัจจุบัน
- ตาราง 2 ประชากร จำแนกตามสถานภาพการย้ายถิ่น ความเกี่ยวข้องกับหัวหน้าครัวเรือน เพศ ภาคและเขตการปกครองที่อยู่ปัจจุบัน
- ตาราง 3 ประชากรอายุ 15 ปีขึ้นไป จำแนกตามสถานภาพการย้ายถิ่น ระดับการศึกษา เพศ ภาค และเขตการปกครองที่อยู่ปัจจุบัน
- ตาราง 4 ประชากรอายุ 15 ปีขึ้นไป จำแนกตามสถานภาพการย้ายถิ่น สถานภาพสมรส เพศ ภาค และเขตการปกครองที่อยู่ปัจจุบัน
- ตาราง 5 ประชากรจำแนกตามสถานภาพการย้ายถิ่น สถานภาพแรงงาน เพศ ภาคและ เขตการปกครองที่อยู่ปัจจุบัน
- ตาราง 6 ผู้มีงานทำจำแนกตามสถานภาพการย้ายถิ่น อาชีพปัจจุบัน เพศ ภาคและเขต การปกครองที่อยู่ปัจจุบัน
- ตาราง 7 ผู้มีงานทำจำแนกตามสถานภาพการย้ายถิ่น อุตสาหกรรมปัจจุบัน เพศ ภาคและ เขตการปกครองที่อยู่ปัจจุบัน
- ตาราง 8 ผู้มีงานทำจำแนกตามสถานภาพการย้ายถิ่น สถานภาพการทำงาน เพศ ภาค และ เขตการปกครองที่อยู่ปัจจุบัน
- ตาราง 9 ผู้ย้ายถิ่นจำแนกตามประเภทของการย้ายถิ่น ภาคและเขตการปกครองที่อยู่ปัจจุบัน ภาคและเขตการปกครองก่อนย้าย
- ตาราง 10 ผู้ย้ายถิ่นจำแนกตามประเภทของการย้ายถิ่น หมวดยุและภาคที่อยู่ปัจจุบัน
- ตาราง 11 ผู้ย้ายถิ่นจำแนกตามเหตุผลการย้ายถิ่น เพศและภาคที่อยู่ปัจจุบัน
- ตาราง 12 ผู้ย้ายถิ่นจำแนกตามเพศ ภาคและเขตการปกครองที่อยู่ปัจจุบันและภาคที่อยู่ก่อนย้าย
- ตาราง 13 ผู้ย้ายถิ่นจำแนกตามขอบเขตของการย้ายถิ่น ภาคและเขตการปกครองที่อยู่ปัจจุบัน
- ตาราง 14 ผู้ย้ายถิ่นจำแนกตามกระแสรายการย้ายถิ่น เพศและภาคที่อยู่ปัจจุบัน
- ตาราง 15 ผู้ย้ายถิ่นจำแนกตามเพศ การมีชื่ออยู่ในทะเบียนบ้าน ภาคที่อยู่ปัจจุบันและ ภาคที่อยู่ก่อนย้าย
- ตาราง 16 ผู้ย้ายถิ่นจำแนกตามลักษณะการอยู่อาศัย เพศและการมีชื่ออยู่ในทะเบียนบ้าน

ตารางสถิติ (ต่อ)

- ตาราง 17 ผู้ย้ายถิ่นชั่วคราวจำแนกตามระยะเวลาที่คาดว่าจะอยู่อาศัย ประเภทการย้ายถิ่น และภาคที่อยู่ปัจจุบัน
- ตาราง 18 ผู้ย้ายถิ่นชั่วคราวจำแนกตามประเภทของการย้ายถิ่น เหตุผลของการย้ายถิ่นออกจากที่อยู่ปัจจุบัน และภาคที่อยู่ปัจจุบัน
- ตาราง 19 ผู้ย้ายถิ่นชั่วคราวจำแนกตามสถานที่ใหม่ที่จะย้ายไปอยู่ เพศและเหตุผลของการย้ายถิ่น ออกจากที่อยู่ปัจจุบัน
- ตาราง 20 ผู้ย้ายถิ่นจำแนกตามอาชีพที่ทำก่อนย้าย เพศ ภาคที่อยู่ก่อนย้ายและภาคที่อยู่ปัจจุบัน
- ตาราง 21 ผู้ย้ายถิ่นที่เคยทำงานจำแนกตามเพศ อุตสาหกรรมที่เคยทำก่อนย้าย ภาคที่อยู่ก่อนย้ายและภาคที่อยู่ปัจจุบัน
- ตาราง 22 ผู้ย้ายถิ่นที่เคยทำงานจำแนกตามอาชีพที่เคยทำก่อนย้าย สถานภาพการทำงานก่อนย้าย เพศและภาคที่อยู่ปัจจุบัน
- ตาราง 23 ผู้ย้ายถิ่นที่เคยทำงานจำแนกตามอุตสาหกรรมที่เคยทำก่อนย้าย สถานภาพการทำงานก่อนย้าย เพศและภาคที่อยู่ปัจจุบัน
- ตาราง 24 ผู้ย้ายถิ่น จำแนกตามการส่งเงินและสิ่งของ เพศและภาคที่อยู่ปัจจุบัน
- ตาราง 25 ผู้ย้ายถิ่นที่ส่งเงินและสิ่งของ จำแนกตามปลายทาง ภาคที่อยู่ก่อนย้ายและภาคที่อยู่ปัจจุบัน
- ตาราง 26 ผู้ย้ายถิ่นที่ส่งเงินและสิ่งของจำแนกตามผู้รับ ภาคที่อยู่ก่อนย้ายและภาคที่อยู่ปัจจุบัน
- ตาราง 27 ผู้ย้ายถิ่นที่ส่งเงินจำแนกตามการใช้ประโยชน์ของเงิน วิธีการส่งเงินและภาคที่อยู่ปัจจุบัน
- ตาราง 28 ผู้ย้ายถิ่นที่ส่งเงินและสิ่งของ จำแนกตามจำนวนครั้งที่ส่ง มูลค่าของเงินและสิ่งของ และภาคที่อยู่ปัจจุบัน

ตาราง 1 ประชากร จำแนกตามสถานภาพการย้ายถิ่น หมวดอายุ เพศ ภาคและเขตการปกครองที่อยู่ปัจจุบัน

TABLE 1 POPULATION BY MIGRATION STATUS, AGE GROUP, SEX, PRESENT REGION AND AREA

สถานภาพการย้ายถิ่น หมวดอายุ	ภาคและเขตการปกครองที่อยู่ปัจจุบัน Present region and Present Area																Migration Status Age Group
	ทั่วราชอาณาจักร Whole Kingdom			กรุงเทพฯ	ภาคกลาง Central Region			ภาคเหนือ Northern Region			ภาคตะวันออกเฉียงเหนือ Northeastern Region			ภาคใต้ Southern Region			
	รวม	ในเขตฯ	นอกเขตฯ	Bangkok	รวม	ในเขตฯ	นอกเขตฯ	รวม	ในเขตฯ	นอกเขตฯ	รวม	ในเขตฯ	นอกเขตฯ	รวม	ในเขตฯ	นอกเขตฯ	
	Total	Municipal	Non-municipal		Total	Municipal	Non-municipal	Total	Municipal	Non-municipal	Total	Municipal	Non-municipal	Total	Municipal	Non-municipal	
ยอดรวม	65,452,340	19,852,085	45,600,254	6,876,316	15,913,491	5,204,867	10,708,624	11,703,152	2,267,374	9,435,779	22,038,571	3,404,128	18,634,442	8,920,810	2,099,401	6,821,409	Total
0-14	14,771,529	4,049,345	10,722,184	1,180,290	3,203,968	1,003,964	2,200,005	2,510,934	477,416	2,033,519	5,565,526	852,714	4,712,813	2,310,810	534,963	1,775,848	0-14
15-19	5,247,621	1,455,663	3,791,958	414,000	1,199,607	381,251	818,356	935,783	179,434	756,349	1,896,385	293,873	1,602,512	801,847	187,106	614,741	15-19
20-24	5,303,553	1,641,965	3,661,589	545,814	1,354,547	463,649	890,898	878,219	169,242	708,977	1,732,718	273,484	1,459,234	792,256	189,776	602,480	20-24
25-29	5,342,204	1,860,281	3,481,923	757,810	1,515,165	532,989	982,176	792,618	152,354	640,264	1,553,641	243,143	1,310,498	722,971	173,986	548,985	25-29
30-34	5,440,868	1,893,137	3,547,731	768,950	1,555,227	549,163	1,006,064	779,120	150,674	628,446	1,630,077	254,657	1,375,420	707,495	169,694	537,801	30-34
35-39	5,510,296	1,801,824	3,708,472	693,978	1,434,976	488,571	946,405	904,715	176,933	727,782	1,785,341	277,728	1,507,613	691,287	164,615	526,672	35-39
40-49	10,086,961	3,130,022	6,956,939	1,143,271	2,445,719	796,470	1,649,250	2,028,418	398,735	1,629,683	3,251,210	502,928	2,748,283	1,218,343	288,619	929,724	40-49
50-59	6,824,794	2,046,852	4,777,942	738,415	1,569,959	494,918	1,075,041	1,417,629	275,707	1,141,922	2,307,115	352,596	1,954,519	791,678	185,217	606,461	50-59
60 ปีขึ้นไป	6,924,513	1,972,995	4,951,518	633,789	1,634,324	493,894	1,140,431	1,455,718	286,880	1,168,838	2,316,559	353,007	1,963,552	884,124	205,426	678,698	60 ปีขึ้นไป
ผู้ย้ายถิ่น	2,177,464	710,068	1,467,396	93,241	650,297	296,253	354,043	409,851	97,154	312,697	715,041	132,925	582,116	309,034	90,495	218,540	Migrants
0-14	265,638	90,853	174,785	11,237	74,814	31,595	43,219	44,290	14,836	29,454	89,435	20,191	69,244	45,861	12,995	32,867	0-14
15-19	272,154	103,133	169,021	23,136	77,232	34,959	42,272	50,384	17,414	32,970	92,363	17,443	74,919	29,040	10,180	18,859	15-19
20-24	544,219	163,331	380,888	17,303	153,231	65,103	88,128	119,297	24,037	95,260	169,941	31,986	137,955	84,448	24,902	59,546	20-24
25-29	393,340	116,567	276,773	10,930	118,733	51,616	67,117	71,444	14,551	56,893	133,251	23,126	110,126	58,981	16,344	42,638	25-29
30-34	234,816	80,975	153,841	9,213	75,165	38,919	36,246	38,281	9,380	28,901	85,403	15,438	69,965	26,754	8,025	18,730	30-34
35-39	173,552	55,867	117,685	8,037	53,115	27,080	26,035	30,970	5,740	25,230	57,954	8,684	49,270	23,475	6,325	17,150	35-39
40-49	184,288	59,743	124,545	5,842	59,448	29,831	29,616	34,483	6,795	27,688	60,762	9,848	50,914	23,754	7,427	16,327	40-49
50-59	68,679	25,516	43,163	6,285	23,803	10,284	13,518	9,123	2,661	6,462	18,323	3,473	14,850	11,145	2,812	8,333	50-59
60 ปีขึ้นไป	40,778	14,083	26,695	1,257	14,756	6,865	7,892	11,579	1,740	9,840	7,609	2,736	4,873	5,576	1,486	4,090	60 ปีขึ้นไป

ตาราง 1 ประชากร จำแนกตามสถานภาพการย้ายถิ่น หมวดอายุ เพศ ภาคและเขตการปกครองที่อยู่ปัจจุบัน (ต่อ)

TABLE 1 POPULATION BY MIGRATION STATUS, AGE GROUP, SEX, PRESENT REGION AND AREA (Contd.)

สถานภาพการย้ายถิ่น หมวดอายุ	ภาคและเขตการปกครองที่อยู่ปัจจุบัน Present region and Present Area																Migration Status Age Group
	ทั่วราชอาณาจักร Whole Kingdom			กรุงเทพฯ	ภาคกลาง Central Region			ภาคเหนือ Northern Region			ภาคตะวันออกเฉียงเหนือ Northeastern Region			ภาคใต้ Southern Region			
	รวม	ในเขตฯ	นอกเขตฯ	Bangkok	รวม	ในเขตฯ	นอกเขตฯ	รวม	ในเขตฯ	นอกเขตฯ	รวม	ในเขตฯ	นอกเขตฯ	รวม	ในเขตฯ	นอกเขตฯ	
	Total	Municipal	Non-municipal		Total	Municipal	Non-municipal	Total	Municipal	Non-municipal	Total	Municipal	Non-municipal	Total	Municipal	Non-municipal	
ผู้ไม่ย้ายถิ่น	63,274,876	19,142,017	44,132,858	6,783,075	15,263,194	4,908,613	10,354,581	11,293,301	2,170,219	9,123,082	21,323,530	3,271,203	18,052,326	8,611,775	2,008,906	6,602,869	Non-Migrants
0-14	14,505,891	3,958,492	10,547,399	1,169,052	3,129,154	972,368	2,156,785	2,466,644	462,580	2,004,064	5,476,091	832,523	4,643,568	2,264,949	521,968	1,742,981	0-14
15-19	4,975,467	1,352,531	3,622,936	390,864	1,122,375	346,291	776,084	885,399	162,020	723,379	1,804,022	276,430	1,527,593	772,807	176,925	595,882	15-19
20-24	4,759,334	1,478,633	3,280,701	528,511	1,201,316	398,546	802,770	758,922	145,205	613,717	1,562,777	241,498	1,321,279	707,808	164,874	542,934	20-24
25-29	4,948,864	1,743,714	3,205,150	746,880	1,396,432	481,373	915,059	721,174	137,803	583,371	1,420,389	220,017	1,200,372	663,990	157,642	506,347	25-29
30-34	5,206,052	1,812,162	3,393,890	759,737	1,480,062	510,244	969,818	740,839	141,294	599,545	1,544,674	239,218	1,305,455	680,740	161,669	519,071	30-34
35-39	5,336,744	1,745,957	3,590,787	685,941	1,381,861	461,491	920,370	873,745	171,193	702,552	1,727,386	269,044	1,458,343	667,811	158,290	509,522	35-39
40-49	9,902,673	3,070,279	6,832,394	1,137,429	2,386,272	766,638	1,619,633	1,993,934	391,939	1,601,995	3,190,448	493,080	2,697,369	1,194,589	281,192	913,397	40-49
50-59	6,756,116	2,021,337	4,734,779	732,130	1,546,156	484,633	1,061,522	1,408,506	273,046	1,135,460	2,288,792	349,123	1,939,669	780,533	182,405	598,128	50-59
60 ปีขึ้นไป	6,883,735	1,958,912	4,924,823	632,532	1,619,568	487,029	1,132,539	1,444,138	285,140	1,158,998	2,308,950	350,271	1,958,679	878,548	203,940	674,608	60 ปีขึ้นไป
ชาย	32,127,055	9,500,842	22,626,212	3,239,228	7,777,784	2,495,971	5,281,813	5,752,811	1,078,531	4,674,279	10,948,700	1,665,726	9,282,974	4,408,531	1,021,385	3,387,145	Male
0-14	7,543,914	2,045,726	5,498,188	608,310	1,636,694	503,621	1,133,073	1,274,068	235,095	1,038,973	2,846,192	429,415	2,416,777	1,178,652	269,286	909,366	0-14
15-19	2,679,610	726,268	1,953,342	205,000	612,364	190,102	422,262	476,137	88,440	387,697	976,309	148,534	827,775	409,800	94,192	315,608	15-19
20-24	2,692,077	805,525	1,886,552	258,595	690,330	231,460	458,870	443,311	82,629	360,682	898,238	138,881	759,357	401,603	93,960	307,643	20-24
25-29	2,695,319	901,025	1,794,294	353,242	767,059	262,129	504,930	402,931	75,011	327,920	806,843	124,373	682,470	365,244	86,270	278,974	25-29
30-34	2,673,299	903,847	1,769,452	359,645	768,969	265,275	503,694	385,983	72,226	313,757	810,205	124,572	685,633	348,497	82,129	266,368	30-34
35-39	2,648,364	845,729	1,802,636	321,987	688,082	230,204	457,878	434,040	82,019	352,021	868,391	132,894	735,497	335,865	78,625	257,240	35-39
40-49	4,841,681	1,462,260	3,379,421	525,311	1,159,744	371,344	788,400	972,698	184,863	787,835	1,593,797	242,935	1,350,862	590,132	137,808	452,324	40-49
50-59	3,260,916	954,615	2,306,302	339,573	738,738	229,366	509,372	686,866	129,325	557,541	1,115,034	168,437	946,597	380,706	87,914	292,792	50-59
60 ปีขึ้นไป	3,091,875	855,849	2,236,027	267,566	715,806	212,471	503,335	676,778	128,924	547,854	1,033,693	155,686	878,007	398,033	91,202	306,831	60 ปีขึ้นไป

ตาราง 1 ประชากร จำแนกตามสถานภาพการย้ายถิ่น หมวดยุ เพศ ภาคและเขตการปกครองที่อยู่ปัจจุบัน (ต่อ)

TABLE 1 POPULATION BY MIGRATION STATUS, AGE GROUP, SEX, PRESENT REGION AND AREA (Contd.)

สถานภาพการย้ายถิ่น หมวดยุ	ภาคและเขตการปกครองที่อยู่ปัจจุบัน Present region and Present Area																Migration Status Age Group
	ทั่วราชอาณาจักร Whole Kingdom			กรุงเทพฯ	ภาคกลาง Central Region			ภาคเหนือ Northern Region			ภาคตะวันออกเฉียงเหนือ Northeastern Region			ภาคใต้ Southern Region			
	รวม	ในเขตฯ	นอกเขตฯ	Bangkok	รวม	ในเขตฯ	นอกเขตฯ	รวม	ในเขตฯ	นอกเขตฯ	รวม	ในเขตฯ	นอกเขตฯ	รวม	ในเขตฯ	นอกเขตฯ	
	Total	Municipal	Non-municipal		Total	Municipal	Non-municipal	Total	Municipal	Non-municipal	Total	Municipal	Non-municipal	Total	Municipal	Non-municipal	
ผู้ย้ายถิ่น (ชาย)	1,144,552	357,140	787,412	47,511	329,740	151,056	178,684	205,797	45,087	160,711	415,341	70,739	344,602	146,164	42,747	103,416	Migrants (Male)
0-14	126,722	41,105	85,617	3,025	34,991	14,963	20,027	20,384	6,213	14,170	46,424	10,574	35,850	21,898	6,329	15,569	0-14
15-19	115,702	50,091	65,611	13,204	35,110	16,863	18,246	16,632	6,407	10,224	39,179	8,430	30,749	11,578	5,187	6,392	15-19
20-24	278,605	79,414	199,191	8,722	80,758	32,549	48,209	57,888	10,780	47,108	97,696	17,056	80,639	33,541	10,307	23,234	20-24
25-29	218,894	64,296	154,598	8,454	62,400	28,756	33,644	38,713	6,807	31,906	80,492	12,689	67,803	28,835	7,589	21,246	25-29
30-34	141,500	41,908	99,592	5,254	38,775	17,963	20,812	21,747	5,396	16,351	58,569	8,801	49,769	17,155	4,495	12,660	30-34
35-39	101,788	30,811	70,977	2,694	30,414	15,827	14,587	18,120	3,342	14,778	37,994	5,048	32,946	12,566	3,900	8,666	35-39
40-49	106,561	31,544	75,017	2,558	31,365	16,748	14,617	21,588	4,130	17,458	39,517	5,094	34,423	11,533	3,014	8,519	40-49
50-59	36,929	10,839	26,090	3,039	9,850	4,008	5,842	5,735	1,034	4,701	11,414	1,355	10,059	6,891	1,403	5,488	50-59
60 ปีขึ้นไป	17,850	7,131	10,718	561	6,077	3,378	2,699	4,991	977	4,014	4,055	1,692	2,363	2,166	523	1,643	60 ปีขึ้นไป
ผู้ไม่ย้ายถิ่น (ชาย)	30,982,503	9,143,703	21,838,800	3,191,718	7,448,044	2,344,915	5,103,130	5,547,013	1,033,445	4,513,569	10,533,360	1,594,988	8,938,372	4,262,367	978,638	3,283,729	Non-Migrants (Male)
0-14	7,417,192	2,004,621	5,412,571	605,285	1,601,703	488,657	1,113,045	1,253,684	228,881	1,024,802	2,799,767	418,841	2,380,926	1,156,753	262,957	893,797	0-14
15-19	2,563,907	676,177	1,887,731	191,796	577,254	173,238	404,016	459,505	82,033	377,473	937,130	140,104	797,026	398,222	89,005	309,216	15-19
20-24	2,413,472	726,111	1,687,361	249,873	609,572	198,911	410,661	385,423	71,849	313,574	800,542	121,825	678,718	368,062	83,653	284,409	20-24
25-29	2,476,424	836,729	1,639,695	344,788	704,659	233,373	471,286	364,218	68,204	296,014	726,351	111,684	614,667	336,409	78,681	257,728	25-29
30-34	2,531,798	861,938	1,669,860	354,391	730,194	247,312	482,882	364,236	66,830	297,406	751,635	115,771	635,864	331,342	77,634	253,708	30-34
35-39	2,546,576	814,917	1,731,659	319,293	657,668	214,377	443,291	415,920	78,677	337,243	830,397	127,846	702,551	323,299	74,725	248,574	35-39
40-49	4,735,120	1,430,716	3,304,404	522,753	1,128,379	354,596	773,783	951,110	180,733	770,377	1,554,279	237,841	1,316,438	578,599	134,793	443,805	40-49
50-59	3,223,987	943,776	2,280,211	336,534	728,888	225,358	503,530	681,131	128,291	552,840	1,103,620	167,082	936,538	373,815	86,511	287,304	50-59
60 ปีขึ้นไป	3,074,025	848,717	2,225,308	267,005	709,729	209,093	500,636	671,787	127,946	543,840	1,029,638	153,994	875,644	395,867	90,679	305,188	60 ปีขึ้นไป

ตาราง 1 ประชากร จำแนกตามสถานภาพการย้ายถิ่น หมวดอายุ เพศ ภาคและเขตการปกครองที่อยู่ปัจจุบัน (ต่อ)

TABLE 1 POPULATION BY MIGRATION STATUS, AGE GROUP, SEX, PRESENT REGION AND AREA (Contd.)

สถานภาพการย้ายถิ่น หมวดอายุ	ภาคและเขตการปกครองที่อยู่ปัจจุบัน Present region and Present Area																Migration Status Age Group
	ทั่วราชอาณาจักร Whole Kingdom			กรุงเทพฯ Bangkok	ภาคกลาง Central Region			ภาคเหนือ Northern Region			ภาคตะวันออกเฉียงเหนือ Northeastern Region			ภาคใต้ Southern Region			
	รวม Total	ในเขตฯ Municipal	นอกเขตฯ Non-municipal	รวม Total	ในเขตฯ Municipal	นอกเขตฯ Non-municipal	รวม Total	ในเขตฯ Municipal	นอกเขตฯ Non-municipal	รวม Total	ในเขตฯ Municipal	นอกเขตฯ Non-municipal	รวม Total	ในเขตฯ Municipal	นอกเขตฯ Non-municipal		
หญิง	33,325,285	10,351,243	22,974,042	3,637,087	8,135,707	2,708,896	5,426,811	5,950,342	1,188,842	4,761,499	11,089,870	1,738,402	9,351,468	4,512,279	1,078,015	3,434,263	Female
0-14	7,227,615	2,003,619	5,223,995	571,980	1,567,275	500,343	1,066,932	1,236,867	242,321	994,546	2,719,335	423,299	2,296,036	1,132,159	265,677	866,482	0-14
15-19	2,568,012	729,396	1,838,616	209,000	587,243	191,149	396,094	459,646	90,994	368,652	920,076	145,339	774,737	392,047	92,914	299,133	15-19
20-24	2,611,477	836,440	1,775,037	287,219	664,217	232,189	432,028	434,908	86,613	348,295	834,480	134,603	699,877	390,653	95,816	294,837	20-24
25-29	2,646,886	959,257	1,687,629	404,568	748,106	270,860	477,246	389,687	77,343	312,344	746,798	118,770	628,028	357,727	87,716	270,011	25-29
30-34	2,767,569	989,291	1,778,279	409,305	786,258	283,888	502,370	393,137	78,448	314,689	819,872	130,085	689,787	358,998	87,565	271,433	30-34
35-39	2,861,931	956,096	1,905,836	371,991	746,894	258,367	488,527	470,675	94,914	375,761	916,950	144,834	772,116	355,422	85,990	269,432	35-39
40-49	5,245,280	1,667,761	3,577,519	617,960	1,285,976	425,126	860,850	1,055,720	213,872	841,848	1,657,414	259,993	1,397,421	628,211	150,811	477,400	40-49
50-59	3,563,878	1,092,237	2,471,641	398,842	831,221	265,552	565,669	730,763	146,382	584,381	1,192,081	184,159	1,007,922	410,972	97,303	313,669	50-59
60 ปีขึ้นไป	3,832,638	1,117,146	2,715,492	366,223	918,519	281,423	637,096	778,940	157,956	620,984	1,282,866	197,321	1,085,545	486,091	114,224	371,867	60 ปีขึ้นไป
ผู้ย้ายถิ่น (หญิง)	1,032,912	352,929	679,983	45,730	320,557	145,197	175,360	204,054	52,067	151,986	299,700	62,186	237,514	162,871	47,747	115,124	Migrants (Female)
0-14	138,916	49,749	89,168	8,212	39,824	16,632	23,192	23,906	8,622	15,284	43,011	9,617	33,394	23,963	6,665	17,298	0-14
15-19	156,452	53,042	103,410	9,932	42,122	18,096	24,026	33,753	11,007	22,746	53,184	9,014	44,170	17,462	4,994	12,468	15-19
20-24	265,614	83,917	181,697	8,582	72,473	32,554	39,918	61,408	13,257	48,152	72,245	14,930	57,315	50,906	14,595	36,312	20-24
25-29	174,446	52,271	122,175	2,476	56,333	22,860	33,473	32,731	7,744	24,987	52,759	10,436	42,323	30,146	8,754	21,392	25-29
30-34	93,316	39,067	54,249	3,959	36,389	20,956	15,433	16,534	3,984	12,550	26,834	6,638	20,196	9,600	3,530	6,070	30-34
35-39	71,763	25,056	46,708	5,343	22,701	11,253	11,448	12,850	2,398	10,451	19,960	3,636	16,324	10,909	2,425	8,484	35-39
40-49	77,727	28,199	49,528	3,283	28,083	13,084	14,999	12,896	2,666	10,230	21,245	4,754	16,491	12,220	4,412	7,808	40-49
50-59	31,750	14,677	17,073	3,246	13,953	6,276	7,677	3,388	1,627	1,760	6,909	2,118	4,791	4,254	1,409	2,845	50-59
60 ปีขึ้นไป	22,928	6,952	15,976	696	8,680	3,487	5,193	6,588	762	5,826	3,554	1,043	2,510	3,410	963	2,447	60 ปีขึ้นไป

ตาราง 1 ประชากร จำแนกตามสถานภาพการย้ายถิ่น หมวดอายุ เพศ ภาคและเขตการปกครองที่อยู่ปัจจุบัน (ต่อ)

TABLE 1 POPULATION BY MIGRATION STATUS, AGE GROUP, SEX, PRESENT REGION AND AREA (Contd.)

สถานภาพการย้ายถิ่น หมวดอายุ	ภาคและเขตการปกครองที่อยู่ปัจจุบัน Present region and Present Area																Migration Status Age Group
	ทั่วราชอาณาจักร Whole Kingdom			กรุงเทพฯ	ภาคกลาง Central Region			ภาคเหนือ Northern Region			ภาคตะวันออกเฉียงเหนือ Northeastern Region			ภาคใต้ Southern Region			
	รวม	ในเขตฯ	นอกเขตฯ	Bangkok	รวม	ในเขตฯ	นอกเขตฯ	รวม	ในเขตฯ	นอกเขตฯ	รวม	ในเขตฯ	นอกเขตฯ	รวม	ในเขตฯ	นอกเขตฯ	
Total	Municipal	Non-municipal		Total	Municipal	Non-municipal	Total	Municipal	Non-municipal	Total	Municipal	Non-municipal	Total	Municipal	Non-municipal		
ผู้ไม่ย้ายถิ่น (หญิง)	32,292,373	9,998,314	22,294,059	3,591,357	7,815,150	2,563,698	5,251,451	5,746,288	1,136,775	4,609,513	10,790,170	1,676,216	9,113,954	4,349,408	1,030,268	3,319,140	Non-Migrants (Female)
0-14	7,088,698	1,953,871	5,134,828	563,768	1,527,451	483,711	1,043,740	1,212,961	233,699	979,262	2,676,324	413,682	2,262,642	1,108,196	259,011	849,184	0-14
15-19	2,411,560	676,354	1,735,206	199,068	545,121	173,053	372,068	425,893	79,987	345,906	866,892	136,325	730,567	374,585	87,920	286,665	15-19
20-24	2,345,862	752,523	1,593,340	278,637	591,744	199,635	392,109	373,500	73,356	300,143	762,235	119,673	642,561	339,747	81,221	258,525	20-24
25-29	2,472,440	906,985	1,565,454	402,092	691,773	248,000	443,773	356,956	69,599	287,357	694,039	108,334	585,705	327,581	78,962	248,619	25-29
30-34	2,674,253	950,223	1,724,030	405,345	749,868	262,932	486,937	376,603	74,464	302,139	793,038	123,447	669,591	349,398	84,035	265,363	30-34
35-39	2,790,168	931,040	1,859,128	366,648	724,193	247,114	477,079	457,825	92,516	365,309	896,989	141,198	755,792	344,513	83,565	260,948	35-39
40-49	5,167,553	1,639,562	3,527,990	614,677	1,257,893	412,042	845,851	1,042,824	211,206	831,618	1,636,169	255,239	1,380,930	615,990	146,399	469,592	40-49
50-59	3,532,129	1,077,561	2,454,568	395,596	817,268	259,275	557,992	727,375	144,755	582,620	1,185,172	182,041	1,003,131	406,717	95,894	310,824	50-59
60 ปีขึ้นไป	3,809,710	1,110,195	2,699,515	365,527	909,839	277,936	631,903	772,351	157,194	615,158	1,279,312	196,278	1,083,035	482,681	113,261	369,420	60 ปีขึ้นไป

ตาราง 2 ประชากร จำแนกตามสถานภาพการย้ายถิ่น ความเกี่ยวข้องกับหัวหน้าครัวเรือน เพศ ภาคและเขตการปกครองที่อยู่ปัจจุบัน (ต่อ)

TABLE 2 POPULATION BY MIGRATION STATUS, RELATIONSHIP TO THE HEAD OF HOUSEHOLD, SEX, PRESENT REGION AND AREA (Contd.)

สถานภาพการย้ายถิ่น ความเกี่ยวข้องกับหัวหน้า ครัวเรือน	ภาคและเขตการปกครองที่อยู่ปัจจุบัน Present region and Present Area																Migration Status Relationship to Head of Household
	ทั่วราชอาณาจักร Whole Kingdom			กรุงเทพฯ	ภาคกลาง Central Region			ภาคเหนือ Northern Region			ภาคตะวันออกเฉียงเหนือ Northeastern Region			ภาคใต้ Southern Region			
	รวม	ในเขตฯ	นอกเขตฯ	Bangkok	รวม	ในเขตฯ	นอกเขตฯ	รวม	ในเขตฯ	นอกเขตฯ	รวม	ในเขตฯ	นอกเขตฯ	รวม	ในเขตฯ	นอกเขตฯ	
	Total	Municipal	Non-municipal		Total	Municipal	Non-municipal	Total	Municipal	Non-municipal	Total	Municipal	Non-municipal	Total	Municipal	Non-municipal	
ผู้ย้ายถิ่น (ชาย)	1,144,552	357,140	787,412	47,511	329,740	151,056	178,684	205,797	45,087	160,711	415,341	70,739	344,602	146,164	42,747	103,416	Migrants (Male)
หัวหน้าครัวเรือน	359,244	155,917	203,326	21,852	151,856	79,105	72,751	46,266	16,195	30,070	92,713	21,603	71,110	46,557	17,162	29,395	Head
ภรรยาหรือสามี	66,428	15,353	51,075	645	20,319	7,740	12,579	11,381	3,064	8,317	27,514	2,273	25,240	6,569	1,630	4,939	Spouse
บุตรที่ยังไม่สมรส	188,583	48,087	140,496	2,714	39,432	16,987	22,445	38,374	7,821	30,553	85,888	14,244	71,644	22,174	6,321	15,854	Unmarried Child
บุตรที่สมรสแล้ว	93,504	8,352	85,152	1,233	10,977	1,335	9,643	24,242	2,249	21,993	47,870	2,332	45,538	9,181	1,203	7,978	Married Child
บุตรเขย บุตรสะใภ้	156,181	15,648	140,533	986	16,743	2,299	14,444	30,377	2,011	28,366	87,173	7,065	80,108	20,901	3,286	17,615	In - Law
บุตรของบุตร	75,882	14,780	61,103	323	12,232	4,339	7,893	17,304	2,884	14,420	32,767	5,782	26,986	13,256	1,451	11,805	Grand Children
พ่อ แม่ พ่อตา แม่ยาย	8,274	2,023	6,251	-	3,589	1,227	2,362	2,132	347	1,785	1,876	327	1,548	677	121	556	Parent
ญาติอื่น ๆ	139,560	60,334	79,226	12,132	48,200	24,250	23,949	28,529	6,194	22,335	30,246	10,283	19,962	20,454	7,474	12,980	Other Relatives
ผู้อาศัย และคนรับใช้	40,373	25,803	14,570	5,824	22,204	12,253	9,951	2,315	1,282	1,033	5,572	3,107	2,465	4,459	3,337	1,122	Others
สมาชิกครัวเรือนพิเศษ	16,523	10,843	5,680	1,802	4,188	1,519	2,669	4,878	3,039	1,838	3,721	3,721	-	1,935	763	1,173	Member of Special Household
ผู้ไม่ย้ายถิ่น (ชาย)	30,982,503	9,143,703	21,838,800	3,191,718	7,448,044	2,344,915	5,103,130	5,547,013	1,033,445	4,513,569	10,533,360	1,594,988	8,938,372	4,262,367	978,638	3,283,729	Non-Migrants (Male)
หัวหน้าครัวเรือน	12,288,223	3,748,167	8,540,057	1,318,047	2,940,515	983,117	1,957,398	2,401,249	448,611	1,952,638	3,973,913	615,654	3,358,260	1,654,499	382,738	1,271,762	Head
ภรรยาหรือสามี	1,527,111	533,249	993,862	210,862	537,287	161,678	375,609	234,808	49,867	184,941	357,729	69,530	288,199	186,426	41,313	145,113	Spouse
บุตรที่ยังไม่สมรส	8,914,560	2,580,887	6,333,673	890,458	1,987,736	630,037	1,357,699	1,474,898	268,705	1,206,193	3,019,096	452,661	2,566,436	1,542,371	339,026	1,203,345	Unmarried Child
บุตรที่สมรสแล้ว	1,428,567	376,482	1,052,085	122,428	442,021	110,604	331,417	273,329	43,936	229,393	406,636	64,959	341,678	184,152	34,555	149,597	Married Child
บุตรเขย บุตรสะใภ้	1,468,071	263,280	1,204,792	65,718	288,633	64,296	224,337	262,434	37,457	224,977	719,511	70,744	648,767	131,775	25,064	106,711	In - Law
บุตรของบุตร	3,437,006	726,879	2,710,127	171,449	700,093	171,681	528,412	623,193	98,483	524,710	1,572,120	206,434	1,365,686	370,151	78,832	291,319	Grand Children
พ่อ แม่ พ่อตา แม่ยาย	304,290	95,784	208,507	34,846	75,684	24,207	51,477	70,964	12,642	58,322	95,066	16,658	78,408	27,731	7,432	20,300	Parent
ญาติอื่น ๆ	1,397,243	667,056	730,187	308,247	420,981	169,978	251,003	184,804	61,183	123,622	348,770	77,586	271,184	134,440	50,062	84,378	Other Relatives
ผู้อาศัย และคนรับใช้	145,065	103,543	41,522	52,183	40,591	23,389	17,202	12,619	5,678	6,940	17,665	7,234	10,430	22,008	15,058	6,950	Others
สมาชิกครัวเรือนพิเศษ	72,366	48,376	23,989	17,479	14,504	5,928	8,576	8,716	6,883	1,833	22,854	13,528	9,326	8,813	4,558	4,255	Member of Special Household

ตาราง 2 ประชากร จำแนกตามสถานภาพการย้ายถิ่น ความสัมพันธ์กับหัวหน้าครัวเรือน เพศ ภาคและเขตการปกครองที่อยู่ปัจจุบัน (ต่อ)

TABLE 2 POPULATION BY MIGRATION STATUS, RELATIONSHIP TO THE HEAD OF HOUSEHOLD, SEX, PRESENT REGION AND AREA (Contd.)

สถานภาพการย้ายถิ่น ความสัมพันธ์กับหัวหน้า ครัวเรือน	ภาคและเขตการปกครองที่อยู่ปัจจุบัน Present region and Present Area																Migration Status Relationship to Head of Household
	ทั่วราชอาณาจักร Whole Kingdom			กรุงเทพฯ	ภาคกลาง Central Region			ภาคเหนือ Northern Region			ภาคตะวันออกเฉียงเหนือ Northeastern Region			ภาคใต้ Southern Region			
	รวม	ในเขตฯ	นอกเขตฯ	Bangkok	รวม	ในเขตฯ	นอกเขตฯ	รวม	ในเขตฯ	นอกเขตฯ	รวม	ในเขตฯ	นอกเขตฯ	รวม	ในเขตฯ	นอกเขตฯ	
	Total	Municipal	Non-municipal		Total	Municipal	Non-municipal	Total	Municipal	Non-municipal	Total	Municipal	Non-municipal	Total	Municipal	Non-municipal	
หญิง	33,325,285	10,351,243	22,974,042	3,637,087	8,135,707	2,708,896	5,426,811	5,950,342	1,188,842	4,761,499	11,089,870	1,738,402	9,351,468	4,512,279	1,078,015	3,434,263	Female
หัวหน้าครัวเรือน	5,534,291	1,974,816	3,559,476	676,837	1,618,489	574,173	1,044,316	998,371	237,789	760,582	1,610,904	294,320	1,316,585	629,689	191,697	437,992	Head
ภรรยาหรือสามี	10,439,230	2,933,555	7,505,675	977,382	2,425,743	799,868	1,625,875	2,033,150	354,064	1,679,087	3,474,647	494,643	2,980,004	1,528,308	307,599	1,220,709	Spouse
บุตรที่ยังไม่สมรส	7,459,326	2,391,944	5,067,382	839,888	1,755,063	599,084	1,155,979	1,203,044	247,617	955,427	2,312,282	390,176	1,922,106	1,349,049	315,179	1,033,870	Unmarried Child
บุตรที่สมรสแล้ว	2,528,312	479,981	2,048,332	118,910	507,959	119,688	388,272	457,201	68,088	389,113	1,195,648	123,037	1,072,611	248,594	50,258	198,336	Married Child
บุตรเขย บุตรสะใภ้	1,172,378	300,841	871,537	97,551	349,901	86,329	263,572	224,737	34,460	190,278	346,843	56,182	290,662	153,345	26,319	127,026	In - Law
บุตรของบุตร	3,155,517	687,670	2,467,846	141,960	662,942	174,394	488,548	581,498	99,820	481,678	1,454,199	202,112	1,252,087	314,917	69,384	245,533	Grand Children
พ่อ แม่ พ่อตา แม่ยาย	869,654	288,884	580,770	100,147	229,425	77,659	151,767	170,714	37,938	132,776	277,397	46,999	230,399	91,971	26,143	65,829	Parent
ญาติอื่น ๆ	1,632,976	842,530	790,446	371,998	515,658	228,220	287,438	231,229	79,443	151,786	356,794	95,395	261,399	157,298	67,475	89,823	Other Relatives
ผู้อาศัย และคนรับใช้	220,615	181,855	38,760	103,601	52,424	36,953	15,472	30,962	15,121	15,841	13,469	11,254	2,215	20,158	14,926	5,233	Others
สมาชิกครัวเรือนพิเศษ	312,985	269,166	43,819	208,813	18,102	12,529	5,573	19,436	14,503	4,933	47,687	24,285	23,401	18,947	9,035	9,912	Member of Special Household
ผู้ย้ายถิ่น (หญิง)	1,032,912	352,929	679,983	45,730	320,557	145,197	175,360	204,054	52,067	151,986	299,700	62,186	237,514	162,871	47,747	115,124	Migrants (Female)
หัวหน้าครัวเรือน	150,176	67,808	82,369	5,308	61,932	29,987	31,946	29,198	11,770	17,428	33,755	8,956	24,799	19,983	11,787	8,195	Head
ภรรยาหรือสามี	226,125	99,287	126,838	11,754	108,198	55,079	53,119	22,247	8,785	13,462	38,804	11,451	27,353	45,122	12,219	32,903	Spouse
บุตรที่ยังไม่สมรส	135,645	49,310	86,335	6,925	38,248	18,775	19,473	33,101	7,283	25,819	33,717	9,271	24,446	23,655	7,058	16,597	Unmarried Child
บุตรที่สมรสแล้ว	125,732	13,848	111,883	680	10,453	3,215	7,238	37,854	1,840	36,014	65,996	6,188	59,808	10,749	1,926	8,823	Married Child
บุตรเขย บุตรสะใภ้	140,486	17,682	122,804	1,193	29,108	5,870	23,238	31,613	3,277	28,335	53,523	5,276	48,247	25,050	2,065	22,985	In - Law
บุตรของบุตร	76,328	12,987	63,341	1,913	14,043	2,622	11,421	17,304	3,732	13,572	33,514	3,486	30,028	9,554	1,235	8,320	Grand Children
พ่อ แม่ พ่อตา แม่ยาย	20,642	6,229	14,414	1,330	9,299	2,490	6,809	4,606	789	3,818	2,594	308	2,286	2,813	1,311	1,501	Parent
ญาติอื่น ๆ	97,364	39,473	57,891	2,108	36,573	16,948	19,625	18,238	5,848	12,390	24,544	6,980	17,564	15,900	7,588	8,312	Other Relatives
ผู้อาศัย และคนรับใช้	27,937	23,644	4,293	5,717	11,352	9,392	1,960	4,175	3,806	369	3,527	2,798	730	3,166	1,932	1,234	Others
สมาชิกครัวเรือนพิเศษ	32,476	22,661	9,816	8,803	1,350	820	531	5,717	4,938	779	9,727	7,474	2,253	6,879	626	6,253	Member of Special Household

ตาราง 2 ประชากร จำแนกตามสถานภาพการย้ายถิ่น ความเกี่ยวข้องกับหัวหน้าครัวเรือน เพศ ภาคและเขตการปกครองที่อยู่ปัจจุบัน (ต่อ)

TABLE 2 POPULATION BY MIGRATION STATUS, RELATIONSHIP TO THE HEAD OF HOUSEHOLD, SEX, PRESENT REGION AND AREA (Contd.)

สถานภาพการย้ายถิ่น ความเกี่ยวข้องกับหัวหน้า ครัวเรือน	ภาคและเขตการปกครองที่อยู่ปัจจุบัน Present region and Present Area																Migration Status Relationship to Head of Household
	ทั่วราชอาณาจักร Whole Kingdom			กรุงเทพฯ	ภาคกลาง Central Region			ภาคเหนือ Northern Region			ภาคตะวันออกเฉียงเหนือ Northeastern Region			ภาคใต้ Southern Region			
	รวม	ในเขตฯ	นอกเขตฯ	Bangkok	รวม	ในเขตฯ	นอกเขตฯ	รวม	ในเขตฯ	นอกเขตฯ	รวม	ในเขตฯ	นอกเขตฯ	รวม	ในเขตฯ	นอกเขตฯ	
	Total	Municipal	Non-municipal		Total	Municipal	Non-municipal	Total	Municipal	Non-municipal	Total	Municipal	Non-municipal	Total	Municipal	Non-municipal	
ผู้ไม่ย้ายถิ่น (หญิง)	32,292,373	9,998,314	22,294,059	3,591,357	7,815,150	2,563,698	5,251,451	5,746,288	1,136,775	4,609,513	10,790,170	1,676,216	9,113,954	4,349,408	1,030,268	3,319,140	Non-Migrants (Female)
หัวหน้าครัวเรือน	5,384,115	1,907,008	3,477,107	671,529	1,556,557	544,186	1,012,371	969,173	226,019	743,154	1,577,150	285,364	1,291,785	609,706	179,910	429,797	Head
ภรรยาหรือสามี	10,213,105	2,834,269	7,378,836	965,628	2,317,544	744,789	1,572,755	2,010,903	345,279	1,665,624	3,435,843	483,193	2,952,651	1,483,186	295,380	1,187,806	Spouse
บุตรที่ยังไม่สมรส	7,323,681	2,342,634	4,981,047	832,963	1,716,816	580,309	1,136,506	1,169,943	240,335	929,608	2,278,565	380,905	1,897,660	1,325,394	308,121	1,017,273	Unmarried Child
บุตรที่สมรสแล้ว	2,402,581	466,132	1,936,448	118,230	497,506	116,473	381,033	419,347	66,248	353,099	1,129,652	116,850	1,012,803	237,845	48,332	189,513	Married Child
บุตรเขย บุตรสะใภ้	1,031,892	283,159	748,732	96,359	320,793	80,459	240,334	193,124	31,182	161,942	293,321	50,906	242,415	128,295	24,254	104,041	In - Law
บุตรของบุตร	3,079,189	674,684	2,404,505	140,048	648,899	171,772	477,127	564,194	96,089	468,105	1,420,685	198,626	1,222,059	305,363	68,150	237,214	Grand Children
พ่อ แม่ พ่อตา แม่ยาย	849,012	282,656	566,357	98,817	220,126	75,168	144,958	166,107	37,149	128,959	274,803	46,690	228,113	89,159	24,831	64,327	Parent
ญาติอื่น ๆ	1,535,612	803,057	732,555	369,890	479,084	211,271	267,813	212,991	73,595	139,396	332,250	88,415	243,835	141,398	59,887	81,511	Other Relatives
ผู้อาศัย และคนรับใช้	192,678	158,211	34,467	97,884	41,073	27,561	13,512	26,787	11,316	15,471	9,942	8,456	1,485	16,992	12,994	3,999	Others
สมาชิกครัวเรือนพิเศษ	280,508	246,505	34,003	200,010	16,751	11,709	5,042	13,719	9,564	4,154	37,960	16,811	21,149	12,068	8,410	3,659	Member of Special Household

ตาราง 3 ประชากรอายุ 15 ปีขึ้นไป จำแนกตามสถานภาพการย้ายถิ่น ระดับการศึกษา เพศ ภาคและเขตการปกครองที่อยู่ปัจจุบัน

TABLE 3 POPULATION 15 YEARS OF AGE AND OVER BY MIGRATION STATUS, LEVEL OF EDUCATION, SEX, PRESENT REGION AND AREA

สถานภาพการย้ายถิ่น ระดับการศึกษา	ภาคและเขตการปกครองที่อยู่ปัจจุบัน Present region and Present Area																Migration Status Level of Education
	ทั่วราชอาณาจักร Whole Kingdom			กรุงเทพฯ	ภาคกลาง Central Region			ภาคเหนือ Northern Region			ภาคตะวันออกเฉียงเหนือ Northeastern Region			ภาคใต้ Southern Region			
	รวม	ในเขตฯ	นอกเขตฯ	Bangkok	รวม	ในเขตฯ	นอกเขตฯ	รวม	ในเขตฯ	นอกเขตฯ	รวม	ในเขตฯ	นอกเขตฯ	รวม	ในเขตฯ	นอกเขตฯ	
	Total	Municipal	Non-municipal		Total	Municipal	Non-municipal	Total	Municipal	Non-municipal	Total	Municipal	Non-municipal	Total	Municipal	Non-municipal	
ยอดรวม	50,680,811	15,802,740	34,878,071	5,696,026	12,709,523	4,200,903	8,508,620	9,192,218	1,789,958	7,402,260	16,473,045	2,551,415	13,921,630	6,609,999	1,564,438	5,045,561	Total
ไม่มีการศึกษา	2,536,628	576,117	1,960,511	198,893	551,308	137,044	414,264	893,886	104,588	789,298	459,593	59,847	399,746	432,949	75,745	357,204	None
ต่ำกว่าประถมศึกษา	17,161,057	3,810,185	13,350,872	1,083,058	3,995,619	1,050,113	2,945,506	3,591,636	566,462	3,025,173	6,503,931	745,298	5,758,633	1,986,814	365,253	1,621,561	Less than elementary
ประถมศึกษา	10,064,762	2,310,555	7,754,207	790,780	2,226,843	643,421	1,583,422	1,519,717	217,847	1,301,870	4,151,011	417,285	3,733,726	1,376,411	241,221	1,135,189	Elementary
มัธยมศึกษาตอนต้น	8,537,008	2,735,887	5,801,121	893,376	2,375,832	794,134	1,581,699	1,420,109	297,831	1,122,278	2,646,667	449,826	2,196,841	1,201,023	300,720	900,303	lower secondary
มัธยมศึกษาตอนปลาย	6,460,666	2,834,174	3,626,493	1,145,893	1,836,366	748,936	1,087,430	987,315	274,510	712,805	1,626,403	409,462	1,216,941	864,689	255,372	609,317	Upper secondary
อนุปริญญา	1,585,200	767,207	817,993	250,550	502,807	208,403	294,404	208,404	81,023	127,381	350,172	128,124	222,048	273,267	99,107	174,160	Disploma level
อุดมศึกษา	4,073,364	2,585,289	1,488,075	1,239,854	1,109,757	552,916	556,841	552,276	238,623	313,653	727,585	339,181	388,403	443,893	214,714	229,178	University education
อื่น ๆ	34,847	11,375	23,472	-	12,174	1,629	10,545	15,193	8,137	7,057	2,369	583	1,786	5,110	1,027	4,083	Others
ไม่ทราบ	227,277	171,951	55,326	93,621	98,817	64,308	34,509	3,682	936	2,745	5,314	1,808	3,505	25,844	11,277	14,567	Unknown
ผู้ย้ายถิ่น	1,911,826	619,215	1,292,611	82,003	575,482	264,658	310,824	365,561	82,318	283,243	625,606	112,734	512,872	263,173	77,500	185,673	Migrants
ไม่มีการศึกษา	60,184	19,359	40,825	747	24,061	11,296	12,765	12,187	3,136	9,051	16,836	2,020	14,816	6,354	2,160	4,194	None
ต่ำกว่าประถมศึกษา	250,640	72,255	178,385	15,458	78,610	35,762	42,848	47,726	6,715	41,011	76,765	7,519	69,246	32,081	6,802	25,279	Less than elementary
ประถมศึกษา	478,045	122,120	355,925	18,131	133,085	59,046	74,039	61,418	9,956	51,461	212,777	21,857	190,920	52,633	13,130	39,504	Elementary
มัธยมศึกษาตอนต้น	442,591	139,986	302,605	21,614	135,583	55,879	79,705	88,108	18,900	69,208	136,530	26,514	110,016	60,755	17,079	43,676	lower secondary
มัธยมศึกษาตอนปลาย	397,802	145,836	251,966	20,341	122,729	59,377	63,352	90,850	22,592	68,258	113,034	28,220	84,814	50,849	15,307	35,542	Upper secondary
อนุปริญญา	117,980	40,154	77,826	3,050	36,020	15,369	20,651	28,953	6,547	22,405	28,463	9,328	19,135	21,494	5,859	15,635	Disploma level
อุดมศึกษา	151,652	70,867	80,785	2,062	39,489	23,097	16,392	32,811	13,257	19,554	40,877	16,952	23,924	36,414	15,499	20,915	University education
อื่น ๆ	3,267	1,233	2,034	-	483	27	457	2,684	1,106	1,577	45	45	-	55	55	-	Others
ไม่ทราบ	9,664	7,403	2,261	601	5,421	4,806	615	826	108	717	279	279	-	2,539	1,610	928	Unknown

ตาราง 3 ประชากรอายุ 15 ปีขึ้นไป จำแนกตามสถานภาพการย้ายถิ่น ระดับการศึกษา เพศ ภาคและเขตการปกครองที่อยู่ปัจจุบัน (ต่อ)

TABLE 3 POPULATION 15 YEARS OF AGE AND OVER BY MIGRATION STATUS, LEVEL OF EDUCATION, SEX, PRESENT REGION AND AREA (Contd.)

สถานภาพการย้ายถิ่น ระดับการศึกษา	ภาคและเขตการปกครองที่อยู่ปัจจุบัน Present region and Present Area																Migration Status Level of Education
	ทั่วราชอาณาจักร Whole Kingdom			กรุงเทพฯ	ภาคกลาง Central Region			ภาคเหนือ Northern Region			ภาคตะวันออกเฉียงเหนือ Northeastern Region			ภาคใต้ Southern Region			
	รวม	ในเขตฯ	นอกเขตฯ	Bangkok	รวม	ในเขตฯ	นอกเขตฯ	รวม	ในเขตฯ	นอกเขตฯ	รวม	ในเขตฯ	นอกเขตฯ	รวม	ในเขตฯ	นอกเขตฯ	
	Total	Municipal	Non-municipal		Total	Municipal	Non-municipal	Total	Municipal	Non-municipal	Total	Municipal	Non-municipal	Total	Municipal	Non-municipal	
ผู้ไม่ย้ายถิ่น	48,768,985	15,183,525	33,585,460	5,614,023	12,134,041	3,936,245	8,197,796	8,826,657	1,707,639	7,119,017	15,847,439	2,438,680	13,408,758	6,346,826	1,486,938	4,859,888	Non-Migrants
ไม่มีการศึกษา	2,476,444	556,758	1,919,686	198,146	527,248	125,748	401,499	881,699	101,452	780,247	442,756	57,827	384,930	426,595	73,585	353,010	None
ต่ำกว่าประถมศึกษา	16,910,417	3,737,930	13,172,487	1,067,600	3,917,008	1,014,351	2,902,657	3,543,910	559,747	2,984,163	6,427,166	737,780	5,689,386	1,954,733	358,452	1,596,281	Less than elementary
ประถมศึกษา	9,586,717	2,188,434	7,398,282	772,649	2,093,758	584,375	1,509,383	1,458,299	207,891	1,250,408	3,938,234	395,428	3,542,806	1,323,777	228,092	1,095,685	Elementary
มัธยมศึกษาตอนต้น	8,094,417	2,595,901	5,498,516	871,762	2,240,249	738,255	1,501,994	1,332,002	278,932	1,053,070	2,510,137	423,312	2,086,825	1,140,267	283,641	856,627	lower secondary
มัธยมศึกษาตอนปลาย	6,062,864	2,688,338	3,374,527	1,125,553	1,713,637	689,559	1,024,078	896,465	251,918	644,547	1,513,369	381,242	1,132,128	813,840	240,066	573,775	Upper secondary
อนุปริญญา	1,467,220	727,053	740,167	247,500	466,787	193,034	273,753	179,451	74,475	104,976	321,709	118,796	202,913	251,774	93,248	158,525	Disploma level
อุดมศึกษา	3,921,713	2,514,422	1,407,291	1,237,792	1,070,268	529,818	540,449	519,466	225,367	294,099	686,708	322,229	364,479	407,479	199,216	208,263	Unversity education
อื่น ๆ	31,580	10,142	21,438	-	11,691	1,602	10,089	12,510	7,030	5,479	2,324	538	1,786	5,055	972	4,083	Others
ไม่ทราบ	217,613	164,547	53,066	93,020	93,396	59,502	33,894	2,856	828	2,028	5,035	1,530	3,505	23,306	9,667	13,638	Unknown
ชาย	24,583,140	7,455,116	17,128,024	2,630,919	6,141,091	1,992,350	4,148,740	4,478,743	843,436	3,635,307	8,102,509	1,236,311	6,866,197	3,229,879	752,100	2,477,780	Male
ไม่มีการศึกษา	782,606	160,622	621,984	50,255	157,012	36,440	120,572	306,766	33,187	273,579	125,425	17,257	108,168	143,149	23,483	119,666	None
ต่ำกว่าประถมศึกษา	7,767,739	1,578,517	6,189,223	417,823	1,776,231	440,100	1,336,131	1,693,369	243,541	1,449,828	2,963,387	316,679	2,646,709	916,929	160,374	756,555	Less than elementary
ประถมศึกษา	5,291,023	1,187,647	4,103,377	407,838	1,192,565	334,084	858,481	800,072	106,849	693,223	2,174,186	214,190	1,959,996	716,363	124,686	591,677	Elementary
มัธยมศึกษาตอนต้น	4,575,996	1,450,494	3,125,502	491,590	1,256,396	397,234	859,162	778,090	160,006	618,084	1,402,710	239,245	1,163,465	647,211	162,420	484,790	lower secondary
มัธยมศึกษาตอนปลาย	3,424,682	1,458,677	1,966,004	558,219	951,874	388,815	563,059	543,513	149,988	393,524	904,791	226,714	678,077	466,286	134,941	331,345	Upper secondary
อนุปริญญา	870,302	421,316	448,985	134,135	288,039	122,489	165,550	111,276	42,991	68,286	190,451	68,613	121,838	146,400	53,088	93,312	Disploma level
อุดมศึกษา	1,734,626	1,103,979	630,647	524,704	461,901	239,452	222,450	234,828	102,595	132,233	336,708	151,867	184,841	176,485	85,362	91,123	Unversity education
อื่น ๆ	16,867	5,847	11,020	-	6,388	1,225	5,163	7,575	3,770	3,805	219	219	-	2,686	633	2,053	Others
ไม่ทราบ	119,299	88,017	31,283	46,355	50,686	32,512	18,174	3,255	510	2,745	4,633	1,529	3,104	14,371	7,112	7,259	Unknown

ตาราง 3 ประชากรอายุ 15 ปีขึ้นไป จำแนกตามสถานภาพการย้ายถิ่น ระดับการศึกษา เพศ ภาคและเขตการปกครองที่อยู่ปัจจุบัน (ต่อ)

TABLE 3 POPULATION 15 YEARS OF AGE AND OVER BY MIGRATION STATUS, LEVEL OF EDUCATION, SEX, PRESENT REGION AND AREA (Contd.)

สถานภาพการย้ายถิ่น ระดับการศึกษา	ภาคและเขตการปกครองที่อยู่ปัจจุบัน Present region and Present Area																Migration Status Level of Education
	ทั่วราชอาณาจักร Whole Kingdom			กรุงเทพฯ	ภาคกลาง Central Region			ภาคเหนือ Northern Region			ภาคตะวันออกเฉียงเหนือ Northeastern Region			ภาคใต้ Southern Region			
	รวม	ในเขตฯ	นอกเขตฯ	Bangkok	รวม	ในเขตฯ	นอกเขตฯ	รวม	ในเขตฯ	นอกเขตฯ	รวม	ในเขตฯ	นอกเขตฯ	รวม	ในเขตฯ	นอกเขตฯ	
	Total	Municipal	Non-municipal		Total	Municipal	Non-municipal	Total	Municipal	Non-municipal	Total	Municipal	Non-municipal	Total	Municipal	Non-municipal	
ผู้ย้ายถิ่น (ชาย)	1,017,830	316,035	701,795	44,486	294,749	136,093	158,656	185,413	38,873	146,540	368,916	60,165	308,752	124,265	36,418	87,847	Migrants (Male)
ไม่มีการศึกษา	21,311	8,002	13,310	-	9,980	5,201	4,778	5,137	1,168	3,969	3,114	470	2,644	3,081	1,162	1,918	None
ต่ำกว่าประถมศึกษา	135,212	33,166	102,046	5,900	36,931	17,681	19,249	26,285	2,868	23,417	49,502	3,507	45,995	16,595	3,210	13,385	Less than elementary
ประถมศึกษา	296,482	71,579	224,902	12,530	77,040	34,749	42,292	38,138	4,410	33,728	139,438	12,805	126,633	29,336	7,086	22,250	Elementary
มัธยมศึกษาตอนต้น	221,458	76,282	145,176	15,993	69,485	27,703	41,782	37,651	9,301	28,350	74,408	14,579	59,828	23,921	8,705	15,216	lower secondary
มัธยมศึกษาตอนปลาย	211,828	68,307	143,522	6,498	61,370	28,135	33,235	47,407	11,761	35,647	69,013	14,843	54,170	27,541	7,070	20,471	Upper secondary
อนุปริญญา	62,491	23,098	39,392	2,358	18,954	9,128	9,826	13,555	3,027	10,528	18,385	5,936	12,448	9,239	2,650	6,589	Disploma level
อุดมศึกษา	61,143	30,587	30,556	1,207	16,465	9,776	6,689	15,022	5,877	9,145	14,978	7,945	7,033	13,470	5,782	7,688	Unversity education
อื่น ๆ	1,721	493	1,229	-	189	-	189	1,501	462	1,039	-	-	-	31	31	-	Others
ไม่ทราบ	6,184	4,521	1,663	-	4,334	3,719	615	717	-	717	79	79	-	1,052	722	330	Unknown
ผู้ไม่ย้ายถิ่น (ชาย)	23,565,310	7,139,082	16,426,229	2,586,433	5,846,342	1,856,258	3,990,084	4,293,330	804,563	3,488,766	7,733,592	1,176,147	6,557,446	3,105,614	715,681	2,389,933	Non-Migrants (Male)
ไม่มีการศึกษา	761,295	152,621	608,675	50,255	147,032	31,239	115,793	301,629	32,019	269,610	122,311	16,786	105,524	140,068	22,321	117,747	None
ต่ำกว่าประถมศึกษา	7,632,527	1,545,350	6,087,177	411,922	1,739,300	422,418	1,316,882	1,667,084	240,673	1,426,411	2,913,886	313,172	2,600,714	900,335	157,165	743,170	Less than elementary
ประถมศึกษา	4,994,541	1,116,067	3,878,474	395,308	1,115,525	299,335	816,190	761,934	102,439	659,495	2,034,748	201,385	1,833,362	687,027	117,600	569,427	Elementary
มัธยมศึกษาตอนต้น	4,354,538	1,374,213	2,980,325	475,597	1,186,910	369,531	817,379	740,438	150,704	589,734	1,328,303	224,665	1,103,637	623,290	153,715	469,575	lower secondary
มัธยมศึกษาตอนปลาย	3,212,853	1,390,371	1,822,482	551,721	890,504	360,680	529,824	496,105	138,228	357,878	835,778	211,871	623,907	438,745	127,871	310,874	Upper secondary
อนุปริญญา	807,811	398,218	409,593	131,777	269,085	113,362	155,723	97,721	39,964	57,757	172,066	62,677	109,389	137,161	50,439	86,723	Disploma level
อุดมศึกษา	1,673,483	1,073,392	600,091	523,497	445,436	229,676	215,760	219,806	96,718	123,088	321,730	143,922	177,808	163,015	79,580	83,435	Unversity education
อื่น ๆ	15,145	5,354	9,792	-	6,199	1,225	4,974	6,073	3,308	2,765	219	219	-	2,655	602	2,053	Others
ไม่ทราบ	113,116	83,496	29,620	46,355	46,351	28,793	17,559	2,538	510	2,028	4,554	1,449	3,104	13,319	6,390	6,929	Unknown

ตาราง 3 ประชากรอายุ 15 ปีขึ้นไป จำแนกตามสถานภาพการย้ายถิ่น ระดับการศึกษา เพศ ภาคและเขตการปกครองที่อยู่ปัจจุบัน (ต่อ)

TABLE 3 POPULATION 15 YEARS OF AGE AND OVER BY MIGRATION STATUS, LEVEL OF EDUCATION, SEX, PRESENT REGION AND AREA (Contd.)

สถานภาพการย้ายถิ่น ระดับการศึกษา	ภาคและเขตการปกครองที่อยู่ปัจจุบัน Present region and Present Area															Migration Status Level of Education	
	ทั่วราชอาณาจักร Whole Kingdom			กรุงเทพฯ	ภาคกลาง Central Region			ภาคเหนือ Northern Region			ภาคตะวันออกเฉียงเหนือ Northeastern Region			ภาคใต้ Southern Region			
	รวม	ในเขตฯ	นอกเขตฯ	Bangkok	รวม	ในเขตฯ	นอกเขตฯ	รวม	ในเขตฯ	นอกเขตฯ	รวม	ในเขตฯ	นอกเขตฯ	รวม	ในเขตฯ		นอกเขตฯ
	Total	Municipal	Non-municipal		Total	Municipal	Non-municipal	Total	Municipal	Non-municipal	Total	Municipal	Non-municipal	Total	Municipal		Non-municipal
หญิง	26,097,670	8,347,624	17,750,047	3,065,108	6,568,432	2,208,553	4,359,879	4,713,475	946,521	3,766,954	8,370,536	1,315,103	7,055,432	3,380,120	812,339	2,567,782	Female
ไม่มีการศึกษา	1,754,022	415,495	1,338,527	148,638	394,297	100,604	293,692	587,120	71,401	515,719	334,168	42,590	291,578	289,800	52,262	237,538	None
ต่ำกว่าประถมศึกษา	9,393,318	2,231,669	7,161,650	665,236	2,219,388	610,013	1,609,374	1,898,267	322,921	1,575,345	3,540,544	428,620	3,111,924	1,069,885	204,879	865,006	Less than elementary
ประถมศึกษา	4,773,739	1,122,908	3,650,830	382,942	1,034,279	309,338	724,941	719,645	110,999	608,646	1,976,825	203,095	1,773,730	660,048	116,535	543,512	Elementary
มัธยมศึกษาตอนต้น	3,961,012	1,285,392	2,675,619	401,786	1,119,436	396,900	722,537	642,020	137,826	504,194	1,243,957	210,581	1,033,376	553,812	138,300	415,513	lower secondary
มัธยมศึกษาตอนปลาย	3,035,985	1,375,496	1,660,489	587,674	884,492	360,121	524,371	443,802	124,522	319,281	721,612	182,748	538,865	398,403	120,432	277,972	Upper secondary
อนุปริญญา	714,898	345,891	369,008	116,415	214,767	85,913	128,854	97,128	38,032	59,096	159,721	59,511	100,210	126,867	46,019	80,848	Disploma level
อุดมศึกษา	2,338,739	1,481,310	857,429	715,150	647,856	313,464	334,391	317,449	136,028	181,420	390,877	187,315	203,562	267,407	129,352	138,055	University education
อื่น ๆ	17,980	5,529	12,452	-	5,786	404	5,382	7,618	4,366	3,252	2,151	364	1,786	2,425	394	2,031	Others
ไม่ทราบ	107,978	83,934	24,044	47,266	48,131	31,796	16,335	427	427	-	681	280	401	11,473	4,166	7,307	Unknown
ผู้ย้ายถิ่น (หญิง)	893,996	303,180	590,816	37,518	280,733	128,566	152,168	180,148	43,445	136,702	256,690	52,569	204,120	138,908	41,082	97,826	Migrants (Female)
ไม่มีการศึกษา	38,873	11,358	27,515	747	14,081	6,095	7,986	7,050	1,968	5,082	13,722	1,550	12,172	3,273	998	2,275	None
ต่ำกว่าประถมศึกษา	115,428	39,089	76,339	9,558	41,680	18,081	23,599	21,441	3,847	17,594	27,263	4,012	23,251	15,486	3,592	11,894	Less than elementary
ประถมศึกษา	181,563	50,541	131,022	5,601	56,045	24,297	31,748	23,280	5,547	17,734	73,339	9,053	64,287	23,297	6,043	17,254	Elementary
มัธยมศึกษาตอนต้น	221,133	63,704	157,429	5,622	66,098	28,176	37,922	50,457	9,598	40,858	62,123	11,935	50,188	36,835	8,374	28,461	lower secondary
มัธยมศึกษาตอนปลาย	185,974	77,530	108,444	13,843	61,359	31,242	30,117	43,443	10,831	32,612	44,021	13,377	30,644	23,308	8,237	15,071	Upper secondary
อนุปริญญา	55,489	17,056	38,434	693	17,066	6,241	10,825	15,398	3,521	11,877	10,079	3,392	6,687	12,255	3,209	9,046	Disploma level
อุดมศึกษา	90,509	40,280	50,229	855	23,024	13,321	9,702	17,789	7,380	10,409	25,899	9,007	16,891	22,943	9,717	13,227	University education
อื่น ๆ	1,546	741	805	-	294	27	267	1,182	644	538	45	45	-	24	24	-	Others
ไม่ทราบ	3,481	2,882	598	601	1,087	1,087	-	108	108	-	199	199	-	1,486	888	598	Unknown

ตาราง 3 ประชากรอายุ 15 ปีขึ้นไป จำแนกตามสถานภาพการย้ายถิ่น ระดับการศึกษา เพศ ภาคและเขตการปกครองที่อยู่ปัจจุบัน (ต่อ)

TABLE 3 POPULATION 15 YEARS OF AGE AND OVER BY MIGRATION STATUS, LEVEL OF EDUCATION, SEX, PRESENT REGION AND AREA (Contd.)

สถานภาพการย้ายถิ่น ระดับการศึกษา	ภาคและเขตการปกครองที่อยู่ปัจจุบัน Present region and Present Area																Migration Status Level of Education
	ทั่วราชอาณาจักร Whole Kingdom			กรุงเทพฯ	ภาคกลาง Central Region			ภาคเหนือ Northern Region			ภาคตะวันออกเฉียงเหนือ Northeastern Region			ภาคใต้ Southern Region			
	รวม	ในเขตฯ	นอกเขตฯ	Bangkok	รวม	ในเขตฯ	นอกเขตฯ	รวม	ในเขตฯ	นอกเขตฯ	รวม	ในเขตฯ	นอกเขตฯ	รวม	ในเขตฯ	นอกเขตฯ	
	Total	Municipal	Non-municipal		Total	Municipal	Non-municipal	Total	Municipal	Non-municipal	Total	Municipal	Non-municipal	Total	Municipal	Non-municipal	
ผู้ไม่ย้ายถิ่น (หญิง)	25,203,675	8,044,444	17,159,231	3,027,590	6,287,699	2,079,987	4,207,712	4,533,327	903,076	3,630,251	8,113,846	1,262,534	6,851,312	3,241,212	771,257	2,469,956	Non-Migrants (Female)
ไม่มีการศึกษา	1,715,149	404,137	1,311,012	147,891	380,216	94,510	285,706	580,070	69,432	510,637	320,446	41,040	279,406	286,527	51,264	235,263	None
ต่ำกว่าประถมศึกษา	9,277,890	2,192,580	7,085,311	655,678	2,177,708	591,933	1,585,775	1,876,825	319,074	1,557,751	3,513,280	424,608	3,088,673	1,054,398	201,287	853,111	Less than elementary
ประถมศึกษา	4,592,175	1,072,367	3,519,808	377,341	978,234	285,040	693,193	696,365	105,452	590,913	1,903,486	194,042	1,709,444	636,750	110,492	526,258	Elementary
มัธยมศึกษาตอนต้น	3,739,878	1,221,688	2,518,190	396,164	1,053,339	368,724	684,614	591,563	128,227	463,336	1,181,835	198,647	983,188	516,978	129,926	387,052	lower secondary
มัธยมศึกษาตอนปลาย	2,850,011	1,297,967	1,552,045	573,832	823,133	328,879	494,254	400,360	113,690	286,669	677,592	169,371	508,221	375,095	112,195	262,901	Upper secondary
อนุปริญญา	659,409	328,835	330,574	115,723	197,702	79,672	118,029	81,730	34,511	47,219	149,642	56,119	93,523	114,612	42,810	71,802	Disploma level
อุดมศึกษา	2,248,230	1,441,030	807,200	714,296	624,832	300,143	324,689	299,660	128,648	171,012	364,978	178,307	186,671	244,464	119,636	124,828	Unversity education
อื่นๆ	16,435	4,788	11,646	-	5,492	377	5,115	6,436	3,722	2,714	2,106	319	1,786	2,401	370	2,031	Others
ไม่ทราบ	104,497	81,052	23,446	46,665	47,045	30,709	16,335	319	319	-	482	81	401	9,987	3,278	6,709	Unknown

ตารางที่ 5 ประชากร จำแนกตามสถานภาพการย้ายถิ่น สถานภาพแรงงาน เพศ ภาคและเขตการปกครองที่อยู่ปัจจุบัน

TABLE 5 POPULATION BY MIGRATION STATUS, LABOR FORCE STATUS, SEX, PRESENT REGION AND AREA

สถานภาพการย้ายถิ่น สถานภาพแรงงาน	ภาคและเขตการปกครองที่อยู่ปัจจุบัน Present region and Present Area																Migration Status Labor Force Status
	ทั่วราชอาณาจักร Whole Kingdom			กรุงเทพฯ Bangkok	ภาคกลาง Central Region			ภาคเหนือ Northern Region			ภาคตะวันออกเฉียงเหนือ Northeastern Region			ภาคใต้ Southern Region			
	รวม	ในเขตฯ	นอกเขตฯ		รวม	ในเขตฯ	นอกเขตฯ	รวม	ในเขตฯ	นอกเขตฯ	รวม	ในเขตฯ	นอกเขตฯ	รวม	ในเขตฯ	นอกเขตฯ	
	Total	Municipal	Non-municipal	Total	Municipal	Non-municipal	Total	Municipal	Non-municipal	Total	Municipal	Non-municipal	Total	Municipal	Non-municipal		
ยอดรวม	65,452,340	19,852,085	45,600,254	6,876,316	15,913,491	5,204,867	10,708,624	11,703,152	2,267,374	9,435,779	22,038,571	3,404,128	18,634,442	8,920,810	2,099,401	6,821,409	Total
กำลังแรงงานรวม	36,830,190	11,149,560	25,680,631	3,972,635	9,434,599	3,065,023	6,369,575	6,658,348	1,251,709	5,406,638	11,841,478	1,742,424	10,099,054	4,923,132	1,117,768	3,805,364	Total labor Force
1. กำลังแรงงานปัจจุบัน	36,741,566	11,143,106	25,598,461	3,971,780	9,428,349	3,064,226	6,364,123	6,635,159	1,250,338	5,384,820	11,785,283	1,739,051	10,046,232	4,920,995	1,117,710	3,803,285	1. Current labor Force
1.1 ผู้มีงานทำ	36,257,305	10,993,562	25,263,743	3,927,605	9,312,209	3,025,708	6,286,500	6,547,329	1,230,107	5,317,221	11,625,939	1,713,451	9,912,488	4,844,224	1,096,690	3,747,534	1.1 Employed
- ทำงาน	35,722,987	10,910,067	24,812,919	3,920,560	9,208,083	3,001,512	6,206,571	6,447,819	1,215,577	5,232,242	11,487,286	1,696,133	9,791,153	4,659,239	1,076,286	3,582,953	- At work
- ไม่ทำงานแต่มีงานประจำ	534,318	83,494	450,824	7,045	104,126	24,196	79,930	99,509	14,530	84,979	138,653	17,318	121,335	184,985	20,404	164,581	- With job not work
1.2 ผู้ว่างงาน	484,261	149,544	334,717	44,175	116,141	38,518	77,623	87,830	20,231	67,599	159,344	25,600	133,744	76,771	21,020	55,752	1.2 Unemployed
- หางานทำ	83,112	35,731	47,381	8,037	27,777	13,596	14,181	11,156	3,649	7,507	18,973	5,811	13,162	17,169	4,638	12,531	- Looking for work
- ไม่หางานทำ/พร้อมที่จะทำงาน	401,149	113,813	287,336	36,139	88,363	24,922	63,441	76,674	16,582	60,092	140,371	19,789	120,582	59,602	16,382	43,221	- Available
2. กำลังแรงงานที่รอฤดูกาล	88,624	6,454	82,170	854	6,250	797	5,452	23,189	1,371	21,818	56,195	3,373	52,821	2,136	58	2,078	2. Wait for farm
ผู้ไม่อยู่ในกำลังแรงงาน	13,850,620	4,653,180	9,197,440	1,723,392	3,274,924	1,135,880	2,139,044	2,533,870	538,249	1,995,622	4,631,567	808,990	3,822,576	1,686,868	446,670	1,240,198	Not in Labor Force
1. ทำงานบ้าน	4,350,648	1,462,079	2,888,569	547,916	1,128,141	395,710	732,431	729,560	142,753	586,807	1,355,876	229,671	1,126,205	589,155	146,029	443,126	1. Household worker
2. เรียนหนังสือ	4,289,898	1,549,025	2,740,873	584,904	902,244	326,250	575,994	774,919	187,163	587,755	1,468,935	292,013	1,176,922	558,896	158,695	400,202	2. Studies
3. ยังเด็ก ซรา/ไม่สามารถทำงานได้	4,215,872	1,278,460	2,937,412	449,807	1,026,962	329,689	697,274	904,108	177,423	726,684	1,386,344	211,848	1,174,496	448,651	109,694	338,958	3. Too young / old
4. อื่น ๆ	994,202	363,616	630,586	140,765	217,577	84,231	133,346	125,284	30,909	94,375	420,412	75,459	344,953	90,165	32,253	57,912	4. Others
ผู้มีอายุต่ำกว่า 15 ปี	14,771,529	4,049,345	10,722,184	1,180,290	3,203,968	1,003,964	2,200,005	2,510,934	477,416	2,033,519	5,565,526	852,714	4,712,813	2,310,810	534,963	1,775,848	Person < 15 years of age

ตารางที่ 5 ประชากร จำแนกตามสถานภาพการย้ายถิ่น สถานภาพแรงงาน เพศ ภาคและเขตการปกครองที่อยู่ปัจจุบัน (ต่อ)

TABLE 5 POPULATION BY MIGRATION STATUS, LABOR FORCE STATUS, SEX, PRESENT REGION AND AREA (Contd.)

สถานภาพการย้ายถิ่น	ภาคและเขตการปกครองที่อยู่ปัจจุบัน Present region and Present Area																Migration Status	
	ทั่วราชอาณาจักร Whole Kingdom			กรุงเทพฯ Bangkok	ภาคกลาง Central Region			ภาคเหนือ Northern Region			ภาคตะวันออกเฉียงเหนือ Northeastern Region			ภาคใต้ Southern Region				Labor Force Status
	รวม	ในเขตฯ	นอกเขตฯ		รวม	ในเขตฯ	นอกเขตฯ	รวม	ในเขตฯ	นอกเขตฯ	รวม	ในเขตฯ	นอกเขตฯ	รวม	ในเขตฯ	นอกเขตฯ		
	Total	Municipal	Non-municipal	Total	Municipal	Non-municipal	Total	Municipal	Non-municipal	Total	Municipal	Non-municipal	Total	Municipal	Non-municipal			
ผู้ย้ายถิ่น	2,177,464	710,068	1,467,396	93,241	650,297	296,253	354,043	409,851	97,154	312,697	715,041	132,925	582,116	309,034	90,495	218,540	Migrants	
กำลังแรงงานรวม	1,504,354	481,132	1,023,222	60,734	487,300	226,283	261,017	266,064	54,803	211,261	481,412	77,160	404,252	208,843	62,151	146,692	Total labor Force	
1. กำลังแรงงานปัจจุบัน	1,501,211	480,922	1,020,289	60,734	487,300	226,283	261,017	266,064	54,803	211,261	478,269	76,950	401,319	208,843	62,151	146,692	1. Current labor Force	
1.1 ผู้มีงานทำ	1,415,675	457,242	958,434	59,405	463,848	214,986	248,862	255,872	51,445	204,426	442,714	72,242	370,472	193,837	59,164	134,673	1.1 Employed	
- ทำงาน	1,397,860	453,243	944,617	59,405	461,650	214,046	247,603	250,990	50,672	200,318	435,535	70,554	364,982	190,281	58,566	131,715	- At work	
- ไม่ทำงานแต่มีงานประจำ	17,815	3,999	13,816	-	2,198	940	1,259	4,882	774	4,108	7,179	1,688	5,490	3,556	598	2,959	- With job not work	
1.2 ผู้ว่างงาน	85,535	23,680	61,855	1,329	23,452	11,297	12,155	10,192	3,357	6,835	35,555	4,708	30,847	15,006	2,987	12,019	1.2 Unemployed	
- หางานทำ	21,010	8,628	12,382	548	10,398	5,231	5,167	2,043	1,195	848	3,438	1,066	2,371	4,583	587	3,996	- Looking for work	
- ไม่หางานทำ/พร้อมที่จะทำงาน	64,525	15,052	49,473	781	13,054	6,066	6,988	8,149	2,163	5,987	32,118	3,642	28,476	10,423	2,400	8,023	- Available	
2. กำลังแรงงานที่รอฤดูกาล	3,143	210	2,933	-	-	-	-	-	-	-	3,143	210	2,933	-	-	-	2. Wait for farm	
ผู้ไม่อยู่ในกำลังแรงงาน	407,472	138,083	269,389	21,269	88,182	38,375	49,807	99,497	27,516	71,981	144,194	35,574	108,620	54,330	15,350	38,981	Not in Labor Force	
1. ทำงานบ้าน	160,835	44,575	116,261	7,494	46,450	17,889	28,561	34,389	5,618	28,771	48,299	7,780	40,519	24,203	5,794	18,409	1. Household worker	
2. เรียนหนังสือ	141,451	73,262	68,189	11,772	22,730	12,989	9,740	41,832	18,505	23,328	42,293	22,002	20,291	22,824	7,994	14,830	2. Studies	
3. ยังเด็ก ซรา/ไม่สามารถทำงานได้	31,563	7,966	23,597	-	10,643	4,238	6,404	12,644	1,767	10,877	4,340	985	3,356	3,936	976	2,960	3. Too young / old	
4. อื่น ๆ	73,622	12,280	61,343	2,003	8,360	3,259	5,101	10,631	1,625	9,006	49,261	4,807	44,455	3,367	585	2,781	4. Others	
ผู้มีอายุต่ำกว่า 15 ปี	265,638	90,853	174,785	11,237	74,814	31,595	43,219	44,290	14,836	29,454	89,435	20,191	69,244	45,861	12,995	32,867	Person < 15 years of age	

ตารางที่ 5 ประชากร จำแนกตามสถานภาพการย้ายถิ่น สถานภาพแรงงาน เพศ ภาคและเขตการปกครองที่อยู่ปัจจุบัน (ต่อ)

TABLE 5 POPULATION BY MIGRATION STATUS, LABOR FORCE STATUS, SEX, PRESENT REGION AND AREA (Contd.)

สถานภาพการย้ายถิ่น	ภาคและเขตการปกครองที่อยู่ปัจจุบัน Present region and Present Area																Migration Status	
	ทั่วราชอาณาจักร Whole Kingdom			กรุงเทพฯ	ภาคกลาง Central Region			ภาคเหนือ Northern Region			ภาคตะวันออกเฉียงเหนือ Northeastern Region			ภาคใต้ Southern Region				Labor Force Status
	รวม	ในเขตฯ	นอกเขตฯ	Bangkok	รวม	ในเขตฯ	นอกเขตฯ	รวม	ในเขตฯ	นอกเขตฯ	รวม	ในเขตฯ	นอกเขตฯ	รวม	ในเขตฯ	นอกเขตฯ		
	Total	Municipal	Non-municipal		Total	Municipal	Non-municipal	Total	Municipal	Non-municipal	Total	Municipal	Non-municipal	Total	Municipal	Non-municipal		
ผู้ไม่ย้ายถิ่น	63,274,876	19,142,017	44,132,858	6,783,075	15,263,194	4,908,613	10,354,581	11,293,301	2,170,219	9,123,082	21,323,530	3,271,203	18,052,326	8,611,775	2,008,906	6,602,869	Non-Migrants	
กำลังแรงงานรวม	35,325,837	10,668,428	24,657,409	3,911,900	8,947,299	2,838,740	6,108,559	6,392,283	1,196,906	5,195,377	11,360,065	1,665,264	9,694,802	4,714,289	1,055,618	3,658,671	Total labor Force	
1. กำลังแรงงานปัจจุบัน	35,240,356	10,662,184	24,578,172	3,911,046	8,941,049	2,837,943	6,103,106	6,369,095	1,195,536	5,173,559	11,307,014	1,662,100	9,644,913	4,712,153	1,055,559	3,656,593	1. Current labor Force	
1.1 ผู้มีงานทำ	34,841,630	10,536,320	24,305,310	3,868,200	8,848,361	2,810,723	6,037,638	6,291,457	1,178,662	5,112,795	11,183,225	1,641,209	9,542,016	4,650,387	1,037,526	3,612,861	1.1 Employed	
- ทำงาน	34,325,127	10,456,825	23,868,302	3,861,155	8,746,433	2,787,466	5,958,967	6,196,830	1,164,905	5,031,924	11,051,751	1,625,579	9,426,172	4,468,958	1,017,720	3,451,239	- At work	
- ไม่ทำงานแต่มีงานประจำ	516,503	79,495	437,008	7,045	101,927	23,256	78,671	94,627	13,757	80,871	131,475	15,630	115,845	181,429	19,807	161,622	- With job not work	
1.2 ผู้ว่างงาน	398,726	125,864	272,862	42,846	92,688	27,220	65,468	77,638	16,874	60,764	123,789	20,891	102,897	61,766	18,033	43,733	1.2 Unemployed	
- หางานทำ	62,102	27,103	34,999	7,488	17,379	8,365	9,015	9,112	2,454	6,658	15,536	4,745	10,791	12,586	4,051	8,535	- Looking for work	
- ไม่หางานทำ/พร้อมที่จะทำงาน	336,624	98,762	237,863	35,358	75,309	18,856	56,453	68,525	14,420	54,106	108,253	16,147	92,106	49,180	13,982	35,198	- Available	
2. กำลังแรงงานที่รอฤดูกาล	85,481	6,244	79,237	854	6,250	797	5,452	23,189	1,371	21,818	53,052	3,163	49,888	2,136	58	2,078	2. Wait for farm	
ผู้ไม่อยู่ในกำลังแรงงาน	13,443,148	4,515,097	8,928,051	1,702,122	3,186,742	1,097,505	2,089,237	2,434,373	510,733	1,923,640	4,487,373	773,417	3,713,956	1,632,537	431,320	1,201,217	Not in Labor Force	
1. ทำงานบ้าน	4,189,813	1,417,505	2,772,308	540,422	1,081,691	377,822	703,869	695,170	137,134	558,036	1,307,577	221,891	1,085,686	564,952	140,235	424,717	1. Household worker	
2. เรียนหนังสือ	4,148,447	1,475,762	2,672,684	573,132	879,514	313,261	566,253	733,086	168,659	564,428	1,426,642	270,010	1,156,632	536,072	150,700	385,372	2. Studies	
3. ยังเด็ก ซรา/ไม่สามารถทำงานได้	4,184,309	1,270,494	2,913,815	449,807	1,016,320	325,450	690,870	891,463	175,656	715,807	1,382,004	210,863	1,171,141	444,715	108,718	335,997	3. Too young / old	
4. อื่น ๆ	920,580	351,336	569,243	138,762	209,217	80,972	128,245	114,653	29,284	85,370	371,151	70,652	300,498	86,798	31,667	55,131	4. Others	
ผู้มีอายุต่ำกว่า 15 ปี	14,505,891	3,958,492	10,547,399	1,169,052	3,129,154	972,368	2,156,785	2,466,644	462,580	2,004,064	5,476,091	832,523	4,643,568	2,264,949	521,968	1,742,981	Person < 15 years of age	

ตารางที่ 5 ประชากร จำแนกตามสถานภาพการย้ายถิ่น สถานภาพแรงงาน เพศ ภาคและเขตการปกครองที่อยู่ปัจจุบัน (ต่อ)

TABLE 5 POPULATION BY MIGRATION STATUS, LABOR FORCE STATUS, SEX, PRESENT REGION AND AREA (Contd.)

สถานภาพการย้ายถิ่น	ภาคและเขตการปกครองที่อยู่ปัจจุบัน Present region and Present Area																Migration Status	
	ทั่วราชอาณาจักร Whole Kingdom			กรุงเทพฯ Bangkok	ภาคกลาง Central Region			ภาคเหนือ Northern Region			ภาคตะวันออกเฉียงเหนือ Northeastern Region			ภาคใต้ Southern Region				Labor Force Status
	รวม Total	ในเขตฯ Municipal	นอกเขตฯ Non-municipal		รวม Total	ในเขตฯ Municipal	นอกเขตฯ Non-municipal	รวม Total	ในเขตฯ Municipal	นอกเขตฯ Non-municipal	รวม Total	ในเขตฯ Municipal	นอกเขตฯ Non-municipal	รวม Total	ในเขตฯ Municipal	นอกเขตฯ Non-municipal		
ชาย Male	32,127,055	9,500,842	22,626,212	3,239,228	7,777,784	2,495,971	5,281,813	5,752,811	1,078,531	4,674,279	10,948,700	1,665,726	9,282,974	4,408,531	1,021,385	3,387,145	Male	
กำลังแรงงานรวม Total labor Force	19,922,257	5,860,194	14,062,063	2,062,517	5,045,671	1,612,102	3,433,570	3,565,501	642,814	2,922,687	6,562,153	945,313	5,616,840	2,686,415	597,448	2,088,966	Total labor Force	
1. กำลังแรงงานปัจจุบัน 1. Current labor Force	19,899,991	5,857,907	14,042,084	2,061,663	5,043,300	1,611,802	3,431,498	3,559,145	642,519	2,916,625	6,549,799	944,475	5,605,324	2,686,085	597,448	2,088,636	1. Current labor Force	
1.1 ผู้มีงานทำ 1.1 Employed	19,603,566	5,765,903	13,837,663	2,031,299	4,974,769	1,589,639	3,385,130	3,508,300	630,847	2,877,453	6,445,859	927,885	5,517,974	2,643,339	586,232	2,057,106	1.1 Employed	
- ทำงาน - At work	19,275,513	5,717,663	13,557,850	2,028,541	4,916,566	1,576,637	3,339,930	3,439,292	622,482	2,816,809	6,346,404	915,585	5,430,819	2,544,710	574,418	1,970,292	- At work	
- ไม่ทำงานแต่มีงานประจำ - With job not work	328,053	48,240	279,814	2,758	58,203	13,003	45,200	69,009	8,365	60,644	99,455	12,300	87,155	98,629	11,814	86,814	- With job not work	
1.2 ผู้ว่างงาน 1.2 Unemployed	296,425	92,004	204,421	30,364	68,531	22,162	46,368	50,844	11,672	39,172	103,940	16,590	87,350	42,746	11,216	31,530	1.2 Unemployed	
- หางานทำ - Looking for work	47,746	21,227	26,518	5,413	18,045	8,596	9,449	8,181	1,523	6,658	9,135	3,387	5,748	6,971	2,308	4,663	- Looking for work	
- ไม่หางานทำ/พร้อมที่จะทำงาน - Available	248,679	70,777	177,902	24,951	50,486	13,567	36,919	42,663	10,149	32,514	94,805	13,203	81,602	35,775	8,908	26,867	- Available	
2. กำลังแรงงานที่รอฤดูกาล 2. Wait for farm	22,266	2,287	19,979	854	2,371	300	2,071	6,356	295	6,062	12,354	838	11,516	330	-	330	2. Wait for farm	
ผู้ไม่อยู่ในกำลังแรงงาน Not in Labor Force	4,660,883	1,594,922	3,065,961	568,401	1,095,419	380,248	715,171	913,242	200,623	712,620	1,540,356	290,998	1,249,357	543,465	154,651	388,813	Not in Labor Force	
1. ทำงานบ้าน 1. Household worker	182,924	66,547	116,377	22,014	67,383	22,416	44,967	38,469	9,594	28,875	42,177	8,027	34,150	12,881	4,496	8,385	1. Household worker	
2. เรียนหนังสือ 2. Studies	2,060,765	714,828	1,345,937	243,096	430,837	153,264	277,573	380,723	90,170	290,553	744,895	149,267	595,628	261,213	79,031	182,183	2. Studies	
3. ยังเด็ก ซรา/ไม่สามารถทำงานได้ 3. Too young / old	1,856,952	575,315	1,281,637	206,496	465,322	148,749	316,573	420,663	79,936	340,726	553,646	91,002	462,644	210,825	49,132	161,694	3. Too young / old	
4. อื่น ๆ 4. Others	560,242	238,232	322,010	96,796	131,877	55,820	76,057	73,387	20,921	52,465	199,638	42,702	156,936	58,545	21,993	36,551	4. Others	
ผู้มีอายุต่ำกว่า 15 ปี Person < 15 years of age	7,543,914	2,045,726	5,498,188	608,310	1,636,694	503,621	1,133,073	1,274,068	235,095	1,038,973	2,846,192	429,415	2,416,777	1,178,652	269,286	909,366	Person < 15 years of age	

ตารางที่ 5 ประชากร จำแนกตามสถานภาพการย้ายถิ่น สถานภาพแรงงาน เพศ ภาคและเขตการปกครองที่อยู่ปัจจุบัน (ต่อ)

TABLE 5 POPULATION BY MIGRATION STATUS, LABOR FORCE STATUS, SEX, PRESENT REGION AND AREA (Contd.)

สถานภาพการย้ายถิ่น	ภาคและเขตการปกครองที่อยู่ปัจจุบัน Present region and Present Area																Migration Status	
	ทั่วราชอาณาจักร Whole Kingdom			กรุงเทพฯ	ภาคกลาง Central Region			ภาคเหนือ Northern Region			ภาคตะวันออกเฉียงเหนือ Northeastern Region			ภาคใต้ Southern Region				Labor Force Status
	รวม	ในเขตฯ	นอกเขตฯ	Bangkok	รวม	ในเขตฯ	นอกเขตฯ	รวม	ในเขตฯ	นอกเขตฯ	รวม	ในเขตฯ	นอกเขตฯ	รวม	ในเขตฯ	นอกเขตฯ		
Total	Municipal	Non-municipal		Total	Municipal	Non-municipal	Total	Municipal	Non-municipal	Total	Municipal	Non-municipal	Total	Municipal	Non-municipal			
ผู้ย้ายถิ่น (ชาย)	1,144,552	357,140	787,412	47,511	329,740	151,056	178,684	205,797	45,087	160,711	415,341	70,739	344,602	146,164	42,747	103,416	Migrants (Male)	
กำลังแรงงานรวม	904,509	275,846	628,662	42,693	273,124	126,921	146,203	157,110	29,217	127,893	320,943	46,149	274,793	110,638	30,865	79,774	Total labor Force	
1. กำลังแรงงานปัจจุบัน	903,541	275,846	627,695	42,693	273,124	126,921	146,203	157,110	29,217	127,893	319,975	46,149	273,826	110,638	30,865	79,774	1. Current labor Force	
1.1 ผู้มีงานทำ	850,315	260,384	589,930	41,892	260,134	119,845	140,288	149,609	27,002	122,608	294,439	42,146	252,292	104,241	29,498	74,742	1.1 Employed	
- ทำงาน	842,733	258,859	583,874	41,892	259,612	119,662	139,950	146,264	26,342	119,921	291,543	41,555	249,988	103,422	29,407	74,014	- At work	
- ไม่ทำงานแต่มีงานประจำ	7,582	1,525	6,057	-	522	184	338	3,346	659	2,686	2,895	591	2,304	819	91	728	- With job not work	
1.2 ผู้ว่างงาน	53,226	15,462	37,764	801	12,990	7,076	5,914	7,501	2,216	5,285	25,536	4,003	21,534	6,398	1,366	5,031	1.2 Unemployed	
- หางานทำ	10,504	6,403	4,101	266	7,867	4,332	3,534	528	528	-	851	851	-	992	426	566	- Looking for work	
- ไม่หางานทำ/พร้อมที่จะทำงาน	42,722	9,059	33,664	535	5,124	2,744	2,380	6,973	1,687	5,285	24,686	3,152	21,534	5,406	941	4,465	- Available	
2. กำลังแรงงานที่รอฤดูกาล	968	-	968	-	-	-	-	-	-	-	968	-	968	-	-	-	2. Wait for farm	
ผู้ไม่อยู่ในกำลังแรงงาน	113,321	40,188	73,133	1,792	21,625	9,171	12,453	28,303	9,656	18,648	47,974	14,015	33,958	13,627	5,554	8,073	Not in Labor Force	
1. ทำงานบ้าน	7,438	746	6,692	-	2,341	177	2,163	3,949	187	3,761	279	279	-	870	102	767	1. Household worker	
2. เรียนหนังสือ	56,061	29,798	26,263	1,119	10,747	5,191	5,556	14,292	7,568	6,724	22,115	11,086	11,029	7,789	4,834	2,954	2. Studies	
3. ยังเด็ก ขรา/ไม่สามารถทำงานได้	13,609	3,637	9,972	-	3,999	1,882	2,117	4,852	768	4,083	1,661	480	1,182	3,097	507	2,590	3. Too young / old	
4. อื่น ๆ	36,213	6,007	30,206	674	4,538	1,921	2,618	5,211	1,132	4,079	23,919	2,171	21,748	1,871	110	1,761	4. Others	
ผู้มีอายุต่ำกว่า 15 ปี	126,722	41,105	85,617	3,025	34,991	14,963	20,027	20,384	6,213	14,170	46,424	10,574	35,850	21,898	6,329	15,569	Person < 15 years of age	

ตารางที่ 5 ประชากร จำแนกตามสถานภาพการย้ายถิ่น สถานภาพแรงงาน เพศ ภาคและเขตการปกครองที่อยู่ปัจจุบัน (ต่อ)

TABLE 5 POPULATION BY MIGRATION STATUS, LABOR FORCE STATUS, SEX, PRESENT REGION AND AREA (Contd.)

สถานภาพการย้ายถิ่น	ภาคและเขตการปกครองที่อยู่ปัจจุบัน Present region and Present Area																Migration Status	
	ทั่วราชอาณาจักร Whole Kingdom			กรุงเทพฯ Bangkok	ภาคกลาง Central Region			ภาคเหนือ Northern Region			ภาคตะวันออกเฉียงเหนือ Northeastern Region			ภาคใต้ Southern Region				Labor Force Status
	รวม Total	ในเขตฯ Municipal	นอกเขตฯ Non-municipal		รวม Total	ในเขตฯ Municipal	นอกเขตฯ Non-municipal	รวม Total	ในเขตฯ Municipal	นอกเขตฯ Non-municipal	รวม Total	ในเขตฯ Municipal	นอกเขตฯ Non-municipal	รวม Total	ในเขตฯ Municipal	นอกเขตฯ Non-municipal		
ผู้ไม่ย้ายถิ่น (ชาย)	30,982,503	9,143,703	21,838,800	3,191,718	7,448,044	2,344,915	5,103,130	5,547,013	1,033,445	4,513,569	10,533,360	1,594,988	8,938,372	4,262,367	978,638	3,283,729	Non-Migrants (Male)	
กำลังแรงงานรวม	19,017,749	5,584,348	13,433,401	2,019,824	4,772,547	1,485,180	3,287,367	3,408,391	613,596	2,794,794	6,241,211	899,164	5,342,047	2,575,776	566,584	2,009,193	Total labor Force	
1. กำลังแรงงานปัจจุบัน	18,996,450	5,582,061	13,414,389	2,018,970	4,770,176	1,484,880	3,285,296	3,402,035	613,302	2,788,733	6,229,824	898,326	5,331,498	2,575,446	566,584	2,008,863	1. Current labor Force	
1.1 ผู้มีงานทำ	18,753,251	5,505,518	13,247,733	1,989,407	4,714,636	1,469,794	3,244,842	3,358,691	603,845	2,754,846	6,151,420	885,738	5,265,682	2,539,098	556,734	1,982,364	1.1 Employed	
- ทำงาน	18,432,780	5,458,804	12,973,976	1,986,649	4,656,954	1,456,975	3,199,980	3,293,028	596,140	2,696,888	6,054,861	874,030	5,180,831	2,441,288	545,010	1,896,278	- At work	
- ไม่ทำงานแต่มีงานประจำ	320,471	46,714	273,757	2,758	57,681	12,819	44,862	65,663	7,706	57,957	96,559	11,708	84,851	97,810	11,723	86,086	- With job not work	
1.2 ผู้ว่างงาน	243,199	76,543	166,656	29,563	55,540	15,086	40,454	43,344	9,456	33,887	78,404	12,587	65,817	36,348	9,850	26,499	1.2 Unemployed	
- หางานทำ	37,242	14,825	22,418	5,147	10,178	4,264	5,915	7,653	994	6,658	8,285	2,536	5,748	5,979	1,883	4,097	- Looking for work	
- ไม่หางานทำ/พร้อมที่จะทำงาน	205,957	61,718	144,239	24,416	45,362	10,823	34,539	35,691	8,462	27,229	70,119	10,051	60,068	30,369	7,967	22,402	- Available	
2. กำลังแรงงานที่รอฤดูกาล	21,299	2,287	19,011	854	2,371	300	2,071	6,356	295	6,062	11,387	838	10,548	330	-	330	2. Wait for farm	
ผู้ไม่อยู่ในกำลังแรงงาน	4,547,562	1,554,734	2,992,828	566,609	1,073,794	371,077	702,717	884,939	190,967	693,972	1,492,382	276,983	1,215,399	529,838	149,098	380,740	Not in Labor Force	
1. ทำงานบ้าน	175,487	65,802	109,685	22,014	65,042	22,239	42,804	34,521	9,407	25,114	41,898	7,748	34,150	12,012	4,394	7,618	1. Household worker	
2. เรียนหนังสือ	2,004,703	685,030	1,319,673	241,977	420,090	148,073	272,017	366,431	82,602	283,829	722,781	138,181	584,599	253,424	74,196	179,228	2. Studies	
3. ยังเด็ก ซรา/ไม่สามารถทำงานได้	1,843,343	571,677	1,271,665	206,496	461,323	146,866	314,457	415,811	79,168	336,643	551,985	90,522	461,462	207,728	48,625	159,103	3. Too young / old	
4. อื่น ๆ	524,029	232,225	291,804	96,122	127,339	53,899	73,440	68,176	19,789	48,386	175,719	40,531	135,188	56,673	21,883	34,790	4. Others	
ผู้มีอายุต่ำกว่า 15 ปี	7,417,192	2,004,621	5,412,571	605,285	1,601,703	488,657	1,113,045	1,253,684	228,881	1,024,802	2,799,767	418,841	2,380,926	1,156,753	262,957	893,797	Person < 15 years of age	

ตารางที่ 5 ประชากร จำแนกตามสถานภาพการย้ายถิ่น สถานภาพแรงงาน เพศ ภาคและเขตการปกครองที่อยู่ปัจจุบัน (ต่อ)

TABLE 5 POPULATION BY MIGRATION STATUS, LABOR FORCE STATUS, SEX, PRESENT REGION AND AREA (Contd.)

สถานภาพการย้ายถิ่น	ภาคและเขตการปกครองที่อยู่ปัจจุบัน Present region and Present Area																Migration Status	
	ทั่วราชอาณาจักร Whole Kingdom			กรุงเทพฯ	ภาคกลาง Central Region			ภาคเหนือ Northern Region			ภาคตะวันออกเฉียงเหนือ Northeastern Region			ภาคใต้ Southern Region				Labor Force Status
	รวม	ในเขตฯ	นอกเขตฯ	Bangkok	รวม	ในเขตฯ	นอกเขตฯ	รวม	ในเขตฯ	นอกเขตฯ	รวม	ในเขตฯ	นอกเขตฯ	รวม	ในเขตฯ	นอกเขตฯ		
Total	Municipal	Non-municipal		Total	Municipal	Non-municipal	Total	Municipal	Non-municipal	Total	Municipal	Non-municipal	Total	Municipal	Non-municipal			
หญิง	33,325,285	10,351,243	22,974,042	3,637,087	8,135,707	2,708,896	5,426,811	5,950,342	1,188,842	4,761,499	11,089,870	1,738,402	9,351,468	4,512,279	1,078,015	3,434,263	Female	
กำลังแรงงานรวม	16,907,933	5,289,365	11,618,568	1,910,117	4,388,927	1,452,922	2,936,006	3,092,847	608,895	2,483,951	5,279,325	797,111	4,482,213	2,236,717	520,320	1,716,397	Total labor Force	
1. กำลังแรงงานปัจจุบัน	16,841,575	5,285,199	11,556,377	1,910,117	4,385,049	1,452,424	2,932,625	3,076,014	607,819	2,468,195	5,235,484	794,576	4,440,908	2,234,911	520,262	1,714,649	1. Current labor Force	
1.1 ผู้มีงานทำ	16,653,739	5,227,659	11,426,080	1,896,306	4,337,439	1,436,069	2,901,370	3,039,028	599,260	2,439,768	5,180,080	785,566	4,394,514	2,200,886	510,458	1,690,428	1.1 Employed	
- ทำงาน	16,447,474	5,192,404	11,255,069	1,892,019	4,291,517	1,424,876	2,866,641	3,008,527	593,095	2,415,433	5,140,882	780,548	4,360,334	2,114,529	501,868	1,612,661	- At work	
- ไม่ทำงานแต่มีงานประจำ	206,265	35,255	171,011	4,287	45,922	11,193	34,729	30,501	6,165	24,335	39,198	5,019	34,180	86,356	8,590	77,766	- With job not work	
1.2 ผู้ว่างงาน	187,836	57,540	130,297	13,812	47,610	16,355	31,254	36,986	8,559	28,427	55,404	9,010	46,394	34,025	9,804	24,221	1.2 Unemployed	
- หางานทำ	35,366	14,504	20,863	2,624	9,732	5,000	4,732	2,975	2,126	848	9,838	2,424	7,414	10,198	2,330	7,868	- Looking for work	
- ไม่หางานทำ/พร้อมที่จะทำงาน	152,470	43,036	109,434	11,188	37,878	11,355	26,522	34,011	6,433	27,578	45,566	6,586	38,980	23,828	7,474	16,354	- Available	
2. กำลังแรงงานที่รอฤดูกาล	66,358	4,167	62,191	-	3,878	497	3,381	16,833	1,076	15,757	43,841	2,535	41,306	1,806	58	1,748	2. Wait for farm	
ผู้ไม่อยู่ในกำลังแรงงาน	9,189,737	3,058,258	6,131,479	1,154,990	2,179,505	755,631	1,423,874	1,620,628	337,626	1,283,002	3,091,211	517,992	2,573,219	1,143,403	292,019	851,384	Not in Labor Force	
1. ทำงานบ้าน	4,167,724	1,395,532	2,772,192	525,903	1,060,758	373,294	687,464	691,090	133,158	557,932	1,313,698	221,644	1,092,055	576,274	141,533	434,741	1. Household worker	
2. เรียนหนังสือ	2,229,133	834,197	1,394,936	341,807	471,407	172,986	298,421	394,195	96,993	297,202	724,040	142,746	581,294	297,683	79,664	218,019	2. Studies	
3. ยังเด็ก ซรา/ไม่สามารถทำงานได้	2,358,920	703,146	1,655,775	243,311	561,640	180,940	380,701	483,445	97,487	385,958	832,698	120,846	711,852	237,826	60,562	177,264	3. Too young / old	
4. อื่น ๆ	433,960	125,384	308,576	43,969	85,699	28,411	57,288	51,897	9,988	41,910	220,774	32,757	188,017	31,620	10,259	21,361	4. Others	
ผู้มีอายุต่ำกว่า 15 ปี	7,227,615	2,003,619	5,223,995	571,980	1,567,275	500,343	1,066,932	1,236,867	242,321	994,546	2,719,335	423,299	2,296,036	1,132,159	265,677	866,482	Person < 15 years of age	

ตารางที่ 5 ประชากร จำแนกตามสถานภาพการย้ายถิ่น สถานภาพแรงงาน เพศ ภาคและเขตการปกครองที่อยู่ปัจจุบัน (ต่อ)

TABLE 5 POPULATION BY MIGRATION STATUS, LABOR FORCE STATUS, SEX, PRESENT REGION AND AREA (Contd.)

สถานภาพการย้ายถิ่น สถานภาพแรงงาน	ภาคและเขตการปกครองที่อยู่ปัจจุบัน Present region and Present Area																Migration Status Labor Force Status
	ทั่วราชอาณาจักร Whole Kingdom			กรุงเทพฯ	ภาคกลาง Central Region			ภาคเหนือ Northern Region			ภาคตะวันออกเฉียงเหนือ Northeastern Region			ภาคใต้ Southern Region			
	รวม	ในเขตฯ	นอกเขตฯ	Bangkok	รวม	ในเขตฯ	นอกเขตฯ	รวม	ในเขตฯ	นอกเขตฯ	รวม	ในเขตฯ	นอกเขตฯ	รวม	ในเขตฯ	นอกเขตฯ	
	Total	Municipal	Non-municipal		Total	Municipal	Non-municipal	Total	Municipal	Non-municipal	Total	Municipal	Non-municipal	Total	Municipal	Non-municipal	
ผู้ย้ายถิ่น (หญิง)	1,032,912	352,929	679,983	45,730	320,557	145,197	175,360	204,054	52,067	151,986	299,700	62,186	237,514	162,871	47,747	115,124	Migrants (Female)
กำลังแรงงานรวม	599,845	205,285	394,560	18,041	214,176	99,362	114,814	108,954	25,585	83,369	160,470	31,011	129,459	98,205	31,286	66,919	Total labor Force
1. กำลังแรงงานปัจจุบัน	597,670	205,075	392,594	18,041	214,176	99,362	114,814	108,954	25,585	83,369	158,294	30,801	127,493	98,205	31,286	66,919	1. Current labor Force
1.1 ผู้มีงานทำ	565,361	196,857	368,503	17,513	203,714	95,140	108,574	106,262	24,444	81,819	148,275	30,095	118,180	89,596	29,665	59,931	1.1 Employed
- ทำงาน	555,127	194,383	360,744	17,513	202,038	94,384	107,653	104,726	24,329	80,397	143,992	28,999	114,994	86,859	29,159	57,700	- At work
- ไม่ทำงานแต่มีงานประจำ	10,233	2,474	7,759	-	1,677	756	920	1,536	114	1,422	4,283	1,097	3,186	2,737	507	2,231	- With job not work
1.2 ผู้ว่างงาน	32,309	8,218	24,091	528	10,462	4,222	6,240	2,692	1,142	1,550	10,019	706	9,313	8,608	1,621	6,987	1.2 Unemployed
- หางานทำ	10,507	2,225	8,281	282	2,531	899	1,632	1,515	667	848	2,587	216	2,371	3,591	162	3,429	- Looking for work
- ไม่หางานทำ/พร้อมที่จะทำงาน	21,802	5,993	15,810	246	7,931	3,322	4,608	1,177	475	702	7,432	490	6,942	5,017	1,459	3,558	- Available
2. กำลังแรงงานที่รอฤดูกาล	2,176	210	1,966	-	-	-	-	-	-	-	2,176	210	1,966	-	-	-	2. Wait for farm
ผู้ไม่อยู่ในกำลังแรงงาน	294,151	97,895	196,256	19,477	66,557	29,204	37,354	71,193	17,860	53,334	96,220	21,558	74,661	40,703	9,796	30,907	Not in Labor Force
1. ทำงานบ้าน	153,397	43,829	109,569	7,494	44,110	17,711	26,398	30,441	5,431	25,010	48,020	7,501	40,519	23,333	5,692	17,642	1. Household worker
2. เรียนหนังสือ	85,389	43,464	41,925	10,653	11,983	7,798	4,184	27,540	10,937	16,603	20,179	10,917	9,262	15,035	3,160	11,876	2. Studies
3. ยังเด็ก ซรา/ไม่สามารถทำงานได้	17,955	4,329	13,625	-	6,644	2,356	4,288	7,792	999	6,794	2,679	505	2,174	839	470	370	3. Too young / old
4. อื่น ๆ	37,409	6,272	31,137	1,330	3,822	1,338	2,484	5,420	493	4,927	25,342	2,636	22,707	1,496	475	1,020	4. Others
ผู้มีอายุต่ำกว่า 15 ปี	138,916	49,749	89,168	8,212	39,824	16,632	23,192	23,906	8,622	15,284	43,011	9,617	33,394	23,963	6,665	17,298	Person < 15 years of age

ตารางที่ 5 ประชากร จำแนกตามสถานภาพการย้ายถิ่น สถานภาพแรงงาน เพศ ภาคและเขตการปกครองที่อยู่ปัจจุบัน (ต่อ)

TABLE 5 POPULATION BY MIGRATION STATUS, LABOR FORCE STATUS, SEX, PRESENT REGION AND AREA (Contd.)

สถานภาพการย้ายถิ่น	ภาคและเขตการปกครองที่อยู่ปัจจุบัน Present region and Present Area																Migration Status	
	ทั่วราชอาณาจักร Whole Kingdom			กรุงเทพฯ	ภาคกลาง Central Region			ภาคเหนือ Northern Region			ภาคตะวันออกเฉียงเหนือ Northeastern Region			ภาคใต้ Southern Region				Labor Force Status
	รวม	ในเขตฯ	นอกเขตฯ	Bangkok	รวม	ในเขตฯ	นอกเขตฯ	รวม	ในเขตฯ	นอกเขตฯ	รวม	ในเขตฯ	นอกเขตฯ	รวม	ในเขตฯ	นอกเขตฯ		
Total	Municipal	Non-municipal		Total	Municipal	Non-municipal	Total	Municipal	Non-municipal	Total	Municipal	Non-municipal	Total	Municipal	Non-municipal			
ผู้ไม่ย้ายถิ่น (หญิง)	32,292,373	9,998,314	22,294,059	3,591,357	7,815,150	2,563,698	5,251,451	5,746,288	1,136,775	4,609,513	10,790,170	1,676,216	9,113,954	4,349,408	1,030,268	3,319,140	Non-Migrants (Female)	
กำลังแรงงานรวม	16,308,088	5,084,080	11,224,008	1,892,076	4,174,751	1,353,560	2,821,192	2,983,893	583,310	2,400,583	5,118,855	766,100	4,352,755	2,138,513	489,034	1,649,479	Total labor Force	
1. กำลังแรงงานปัจจุบัน	16,243,906	5,080,123	11,163,782	1,892,076	4,170,873	1,353,062	2,817,811	2,967,060	582,234	2,384,826	5,077,190	763,775	4,313,415	2,136,706	488,976	1,647,731	1. Current labor Force	
1.1 ผู้มีงานทำ	16,088,378	5,030,802	11,057,577	1,878,793	4,133,725	1,340,929	2,792,796	2,932,766	574,817	2,357,949	5,031,805	755,471	4,276,334	2,111,289	480,793	1,630,496	1.1 Employed	
- ทำงาน	15,892,346	4,998,021	10,894,326	1,874,506	4,089,479	1,330,491	2,758,988	2,903,801	568,765	2,335,036	4,996,890	751,549	4,245,341	2,027,670	472,709	1,554,961	- At work	
- ไม่ทำงานแต่มีงานประจำ	196,032	32,781	163,251	4,287	44,246	10,437	33,809	28,965	6,051	22,913	34,915	3,922	30,994	83,619	8,083	75,535	- With job not work	
1.2 ผู้ว่างงาน	155,527	49,322	106,206	13,283	37,148	12,134	25,014	34,294	7,417	26,877	45,385	8,304	37,081	25,417	8,183	17,234	1.2 Unemployed	
- หางานทำ	24,860	12,278	12,582	2,341	7,201	4,101	3,100	1,460	1,460	-	7,251	2,208	5,043	6,607	2,168	4,439	- Looking for work	
- ไม่หางานทำ/พร้อมที่จะทำงาน	130,668	37,044	93,624	10,942	29,947	8,033	21,914	32,834	5,958	26,877	38,134	6,096	32,038	18,811	6,015	12,796	- Available	
2. กำลังแรงงานที่รอฤดูกาล	64,182	3,957	60,226	-	3,878	497	3,381	16,833	1,076	15,757	41,665	2,325	39,340	1,806	58	1,748	2. Wait for farm	
ผู้ไม่อยู่ในกำลังแรงงาน	8,895,587	2,960,364	5,935,223	1,135,513	2,112,948	726,428	1,386,520	1,549,435	319,766	1,229,668	2,994,991	496,434	2,498,557	1,102,700	282,223	820,477	Not in Labor Force	
1. ทำงานบ้าน	4,014,326	1,351,703	2,662,623	518,409	1,016,648	355,583	661,066	660,650	127,727	532,922	1,265,679	214,143	1,051,536	552,941	135,842	417,099	1. Household worker	
2. เรียนหนังสือ	2,143,744	790,733	1,353,011	331,154	459,425	165,188	294,236	366,655	86,056	280,599	703,862	131,829	572,032	282,648	76,504	206,143	2. Studies	
3. ยังเด็ก ชรา/ไม่สามารถทำงานได้	2,340,966	698,816	1,642,150	243,311	554,997	178,584	376,413	475,652	96,488	379,164	830,019	120,341	709,678	236,987	60,093	176,894	3. Too young / old	
4. อื่น ๆ	396,551	119,112	277,439	42,639	81,878	27,073	54,805	46,477	9,494	36,983	195,432	30,121	165,311	30,124	9,784	20,340	4. Others	
ผู้มีอายุต่ำกว่า 15 ปี	7,088,698	1,953,871	5,134,828	563,768	1,527,451	483,711	1,043,740	1,212,961	233,699	979,262	2,676,324	413,682	2,262,642	1,108,196	259,011	849,184	Person < 15 years of age	

ตาราง 6 ผู้มีงานทำ จำแนกตามสถานภาพการย้ายถิ่น อาชีพปัจจุบัน เพศ ภาคและเขตการปกครองที่อยู่ปัจจุบัน

TABLE 6 EMPLOYED PERSON BY MIGRATION STATUS, PRESENT OCCUPATION, SEX, PRESENT REGION AND AREA

สถานภาพการย้ายถิ่น อาชีพปัจจุบัน	ภาคและเขตการปกครองที่อยู่ปัจจุบัน Present region and Present Area																Migration Status Present Occupation
	ทั่วราชอาณาจักร Whole Kingdom			กรุงเทพฯ Bangkok	ภาคกลาง Central Region			ภาคเหนือ Northern Region			ภาคตะวันออกเฉียงเหนือ Northeastern Region			ภาคใต้ Southern Region			
	รวม	ในเขตฯ	นอกเขตฯ		รวม	ในเขตฯ	นอกเขตฯ	รวม	ในเขตฯ	นอกเขตฯ	รวม	ในเขตฯ	นอกเขตฯ	รวม	ในเขตฯ	นอกเขตฯ	
	Total	Municipal	Non-municipal	Total	Municipal	Non-municipal	Total	Municipal	Non-municipal	Total	Municipal	Non-municipal	Total	Municipal	Non-municipal		
ยอดรวม	36,257,305	10,993,562	25,263,743	3,927,605	9,312,209	3,025,708	6,286,500	6,547,329	1,230,107	5,317,221	11,625,939	1,713,451	9,912,488	4,844,224	1,096,690	3,747,534	Total
1. ผู้บัญญัติกฎหมาย ข้าราชการอาวุโส และผู้จัดการ	2,429,768	1,157,564	1,272,204	477,929	622,308	251,723	370,585	417,206	120,601	296,605	558,511	171,059	387,451	353,815	136,252	217,563	1. Legislators
2. ผู้ประกอบวิชาชีพด้านต่าง ๆ	1,414,242	818,534	595,708	320,676	357,344	174,974	182,370	228,741	95,555	133,186	350,815	158,034	192,781	156,667	69,295	87,372	2. Professional
3. ผู้ประกอบวิชาชีพช่างเทคนิคสาขาต่าง ๆ และอาชีพที่เกี่ยวข้อง	1,493,622	889,911	603,712	410,703	550,170	264,820	285,350	168,046	65,372	102,674	235,898	87,103	148,796	128,805	61,914	66,891	3. Technicians
4. เสมียน	1,253,681	717,040	536,641	318,035	432,983	189,237	243,746	180,743	63,062	117,681	174,606	86,783	87,823	147,313	59,923	87,391	4. Clerks
5. พนักงานบริการและพนักงานในร้านค้าและตลาด	5,017,235	2,599,982	2,417,252	874,780	1,449,373	668,770	780,603	790,390	307,463	482,927	1,115,984	420,068	695,915	786,707	328,901	457,806	5. Service
6. ผู้ปฏิบัติงานที่มีฝีมือในด้านการเกษตร และการประมง	13,344,400	840,359	12,504,041	31,690	1,940,465	152,989	1,787,476	2,750,081	192,481	2,557,600	6,425,097	339,501	6,085,596	2,197,067	123,697	2,073,369	6. Skill
7. ผู้ปฏิบัติงานด้านความสามารถทางฝีมือ และธุรกิจการค้าที่เกี่ยวข้อง	3,740,432	1,302,519	2,437,913	492,818	1,199,161	374,346	824,815	688,547	152,554	535,993	937,641	163,168	774,473	422,264	119,632	302,631	7. Craft
8. ผู้ปฏิบัติการโรงงานและเครื่องจักร และผู้ปฏิบัติงานด้านประกอบ	2,956,099	1,260,310	1,695,789	484,993	1,470,870	559,265	911,605	302,387	62,568	239,819	503,184	90,622	412,561	194,664	62,861	131,803	8. Plant & Machine
9. อาชีพขั้นพื้นฐานต่าง ๆ ในด้านการขาย และการให้บริการ	4,546,793	1,358,980	3,187,812	480,777	1,264,469	376,610	887,858	1,021,187	170,451	850,736	1,323,438	196,926	1,126,512	456,921	134,215	322,706	9. Elementary
10. อาชีพซึ่งมิได้จำแนกไว้ในหมวดอื่น	61,033	48,362	12,671	35,203	25,065	12,974	12,091	-	-	-	765	186	579	-	-	-	10. Not classified

ตาราง 6 ผู้มีงานทำ จำแนกตามสถานภาพการย้ายถิ่น อาชีพปัจจุบัน เพศ ภาคและเขตการปกครองที่อยู่ปัจจุบัน (ต่อ)

TABLE 6 EMPLOYED PERSON BY MIGRATION STATUS, PRESENT OCCUPATION, SEX, PRESENT REGION AND AREA (Contd.)

สถานภาพการย้ายถิ่น อาชีพปัจจุบัน	ภาคและเขตการปกครองที่อยู่ปัจจุบัน Present region and Present Area																Migration Status Present Occupation
	ทั่วราชอาณาจักร Whole Kingdom			กรุงเทพฯ Bangkok	ภาคกลาง Central Region			ภาคเหนือ Northern Region			ภาคตะวันออกเฉียงเหนือ Northeastern Region			ภาคใต้ Southern Region			
	รวม Total	ในเขตฯ Municipal	นอกเขตฯ Non-municipal		รวม Total	ในเขตฯ Municipal	นอกเขตฯ Non-municipal	รวม Total	ในเขตฯ Municipal	นอกเขตฯ Non-municipal	รวม Total	ในเขตฯ Municipal	นอกเขตฯ Non-municipal	รวม Total	ในเขตฯ Municipal	นอกเขตฯ Non-municipal	
ผู้ย้ายถิ่น	1,415,675	457,242	958,434	59,405	463,848	214,986	248,862	255,872	51,445	204,426	442,714	72,242	370,472	193,837	59,164	134,673	Migrants
1. ผู้บัญญัติกฎหมาย ข้าราชการอาวุโส และผู้จัดการ	53,562	21,365	32,197	1,576	16,957	8,500	8,457	10,758	2,684	8,074	13,802	4,280	9,522	10,468	4,324	6,144	1. Legislators
2. ผู้ประกอบวิชาชีพด้านต่าง ๆ	52,860	23,785	29,075	1,207	10,462	6,093	4,368	14,507	4,791	9,716	17,232	7,870	9,362	9,454	3,824	5,629	2. Professional
3. ผู้ประกอบวิชาชีพช่างเทคนิคสาขาต่าง ๆ และอาชีพที่เกี่ยวข้อง	87,412	38,673	48,738	1,229	41,531	22,771	18,760	16,137	4,452	11,685	15,707	5,157	10,550	12,808	5,064	7,744	3. Technicians
4. เสมียน	64,458	31,335	33,122	6,851	20,960	8,805	12,155	17,835	4,479	13,356	9,709	4,539	5,171	9,103	6,662	2,441	4. Clerks
5. พนักงานบริการและพนักงานในร้านค้าและตลาด	191,437	94,852	96,586	9,544	68,538	37,006	31,532	31,358	15,588	15,771	39,347	17,109	22,238	42,650	15,605	27,045	5. Service
6. ผู้ปฏิบัติงานที่มีฝีมือในด้านการเกษตร และการประมง	340,887	16,679	324,208	1,242	23,612	1,560	22,052	68,942	2,340	66,601	192,129	8,666	183,463	54,962	2,869	52,093	6. Skill
7. ผู้ปฏิบัติงานด้านความสามารถทางฝีมือ และธุรกิจการค้าที่เกี่ยวข้อง	218,839	78,581	140,258	16,176	87,575	37,552	50,023	40,309	5,667	34,642	49,637	9,668	39,969	25,142	9,517	15,624	7. Craft
8. ผู้ปฏิบัติการโรงงานและเครื่องจักร และผู้ปฏิบัติงานด้านประกอบ	183,621	73,581	110,039	8,288	117,009	52,811	64,197	12,899	3,925	8,974	35,633	4,242	31,391	9,793	4,316	5,477	8. Plant & Machine
9. อาชีพขั้นพื้นฐานต่าง ๆ ในด้านการขาย และการให้บริการ	221,146	76,937	144,209	12,968	76,074	38,757	37,317	43,127	7,518	35,609	69,518	10,711	58,807	19,459	6,982	12,477	9. Elementary
10. อาชีพซึ่งมิได้จำแนกไว้ในหมวดอื่น	1,454	1,454	-	324	1,130	1,130	-	-	-	-	-	-	-	-	-	-	10. Not classified

ตาราง 6 ผู้มีงานทำ จำแนกตามสถานภาพการย้ายถิ่น อาชีพปัจจุบัน เพศ ภาคและเขตการปกครองที่อยู่ปัจจุบัน (ต่อ)

TABLE 6 EMPLOYED PERSON BY MIGRATION STATUS, PRESENT OCCUPATION, SEX, PRESENT REGION AND AREA (Contd.)

สถานภาพการย้ายถิ่น อาชีพปัจจุบัน	ภาคและเขตการปกครองที่อยู่ปัจจุบัน Present region and Present Area																Migration Status Present Occupation
	ทั่วราชอาณาจักร Whole Kingdom			กรุงเทพฯ	ภาคกลาง Central Region			ภาคเหนือ Northern Region			ภาคตะวันออกเฉียงเหนือ Northeastern Region			ภาคใต้ Southern Region			
	รวม	ในเขตฯ	นอกเขตฯ	Bangkok	รวม	ในเขตฯ	นอกเขตฯ	รวม	ในเขตฯ	นอกเขตฯ	รวม	ในเขตฯ	นอกเขตฯ	รวม	ในเขตฯ	นอกเขตฯ	
	Total	Municipal	Non-municipal		Total	Municipal	Non-municipal	Total	Municipal	Non-municipal	Total	Municipal	Non-municipal	Total	Municipal	Non-municipal	
ผู้ไม่ย้ายถิ่น	34,841,630	10,536,320	24,305,310	3,868,200	8,848,361	2,810,723	6,037,638	6,291,457	1,178,662	5,112,795	11,183,225	1,641,209	9,542,016	4,650,387	1,037,526	3,612,861	Non-Migrants
1. ผู้บัญญัติกฎหมาย ข้าราชการอาวุโส และผู้จัดการ	2,376,206	1,136,199	1,240,007	476,352	605,350	243,223	362,128	406,448	117,917	288,531	544,709	166,779	377,929	343,347	131,928	211,419	1. Legislators
2. ผู้ประกอบวิชาชีพด้านต่าง ๆ	1,361,382	794,749	566,633	319,469	346,882	168,881	178,002	214,234	90,764	123,470	333,583	150,164	183,419	147,213	65,471	81,743	2. Professional
3. ผู้ประกอบวิชาชีพทางเทคนิคสาขาต่าง ๆ และอาชีพที่เกี่ยวข้อง	1,406,211	851,237	554,973	409,473	508,639	242,049	266,590	151,910	60,920	90,990	220,191	81,946	138,245	115,997	56,850	59,148	3. Technicians
4. เสมียน	1,189,223	685,704	503,519	311,185	412,024	180,432	231,591	162,907	58,582	104,325	164,897	82,244	82,652	138,211	53,261	84,950	4. Clerks
5. พนักงานบริการและพนักงานในร้านค้าและตลาด	4,825,797	2,505,131	2,320,667	865,236	1,380,835	631,764	749,071	759,032	291,875	467,157	1,076,637	402,959	673,677	744,057	313,296	430,762	5. Service
6. ผู้ปฏิบัติงานที่มีฝีมือในด้านการเกษตร และการประมง	13,003,514	823,681	12,179,833	30,448	1,916,853	151,429	1,765,424	2,681,139	190,140	2,490,999	6,232,969	330,835	5,902,133	2,142,105	120,828	2,021,277	6. Skill
7. ผู้ปฏิบัติงานด้านความสามารถทางฝีมือ และธุรกิจการค้าที่เกี่ยวข้อง	3,521,593	1,223,938	2,297,655	476,642	1,111,586	336,794	774,792	648,238	146,887	501,351	888,004	153,500	734,504	397,122	110,115	287,007	7. Craft
8. ผู้ปฏิบัติการโรงงานและเครื่องจักร และผู้ปฏิบัติงานด้านประกอบ	2,772,478	1,186,728	1,585,750	476,706	1,353,862	506,454	847,408	289,488	58,643	230,845	467,551	86,380	381,170	184,871	58,545	126,326	8. Plant & Machine
9. อาชีพขั้นพื้นฐานต่าง ๆ ในด้านการขาย และการให้บริการ	4,325,647	1,282,044	3,043,603	467,809	1,188,394	337,853	850,541	978,060	162,933	815,127	1,253,920	186,215	1,067,705	437,462	127,233	310,229	9. Elementary
10. อาชีพซึ่งมิได้จำแนกไว้ในหมวดอื่น	59,579	46,908	12,671	34,879	23,935	11,844	12,091	-	-	-	765	186	579	-	-	-	10. Not classified

ตาราง 6 ผู้มีงานทำ จำแนกตามสถานภาพการย้ายถิ่น อาชีพปัจจุบัน เพศ ภาคและเขตการปกครองที่อยู่ปัจจุบัน (ต่อ)

TABLE 6 EMPLOYED PERSON BY MIGRATION STATUS, PRESENT OCCUPATION, SEX, PRESENT REGION AND AREA (Contd.)

สถานภาพการย้ายถิ่น อาชีพปัจจุบัน	ภาคและเขตการปกครองที่อยู่ปัจจุบัน Present region and Present Area																Migration Status Present Occupation
	ทั่วราชอาณาจักร Whole Kingdom			กรุงเทพฯ	ภาคกลาง Central Region			ภาคเหนือ Northern Region			ภาคตะวันออกเฉียงเหนือ Northeastern Region			ภาคใต้ Southern Region			
	รวม	ในเขตฯ	นอกเขตฯ	Bangkok	รวม	ในเขตฯ	นอกเขตฯ	รวม	ในเขตฯ	นอกเขตฯ	รวม	ในเขตฯ	นอกเขตฯ	รวม	ในเขตฯ	นอกเขตฯ	
	Total	Municipal	Non-municipal		Total	Municipal	Non-municipal	Total	Municipal	Non-municipal	Total	Municipal	Non-municipal	Total	Municipal	Non-municipal	
ชาย	19,603,566	5,765,903	13,837,663	2,031,299	4,974,769	1,589,639	3,385,130	3,508,300	630,847	2,877,453	6,445,859	927,885	5,517,974	2,643,339	586,232	2,057,106	Male
1. ผู้บัญญัติกฎหมาย ข้าราชการอาวุโส และผู้จัดการ	1,712,494	775,654	936,839	302,591	438,980	173,217	265,762	297,107	83,694	213,412	428,709	122,987	305,722	245,108	93,165	151,943	1. Legislators
2. ผู้ประกอบวิชาชีพด้านต่าง ๆ	596,901	345,142	251,760	147,477	151,190	75,061	76,129	89,260	34,587	54,673	148,682	64,217	84,465	60,293	23,799	36,493	2. Professional
3. ผู้ประกอบวิชาชีพทางเทคนิคสาขาต่าง ๆ และอาชีพที่เกี่ยวข้อง	709,593	423,948	285,645	159,479	252,567	137,245	115,323	85,967	38,654	47,312	144,204	53,344	90,860	67,375	35,226	32,150	3. Technicians
4. เสมียน	418,356	252,070	166,286	114,591	144,653	67,665	76,988	55,448	21,235	34,213	59,946	30,357	29,589	43,717	18,221	25,496	4. Clerks
5. พนักงานบริการและพนักงานในร้านค้าและตลาด	1,839,711	1,000,547	839,164	363,756	534,170	252,355	281,815	271,555	107,446	164,109	395,743	160,952	234,791	274,487	116,036	158,450	5. Service
6. ผู้ปฏิบัติงานที่มีฝีมือในด้านการเกษตร และการประมง	7,485,064	510,009	6,975,056	19,588	1,109,552	93,755	1,015,797	1,545,170	108,326	1,436,845	3,563,278	200,182	3,363,096	1,247,475	88,158	1,159,317	6. Skill
7. ผู้ปฏิบัติงานด้านความสามารถทางฝีมือ และธุรกิจการค้าที่เกี่ยวข้อง	2,498,972	928,210	1,570,763	352,967	824,979	268,856	556,124	442,056	101,844	340,212	599,299	119,865	479,434	279,671	84,679	194,993	7. Craft
8. ผู้ปฏิบัติการโรงงานและเครื่องจักร และผู้ปฏิบัติงานด้านประกอบ	2,015,239	876,769	1,138,469	365,593	899,192	335,695	563,498	222,990	48,660	174,330	348,676	67,825	280,851	178,788	58,997	119,791	8. Plant & Machine
9. อาชีพขั้นพื้นฐานต่าง ๆ ในด้านการขาย และการให้บริการ	2,292,598	625,412	1,667,187	183,377	606,814	179,613	427,201	498,748	86,401	412,347	757,235	108,069	649,165	246,425	67,952	178,473	9. Elementary
10. อาชีพซึ่งมิได้จำแนกไว้ในหมวดอื่น	34,637	28,142	6,494	21,879	12,671	6,177	6,494	-	-	-	86	86	-	-	-	-	10. Not classified

ตาราง 6 ผู้มีงานทำ จำแนกตามสถานภาพการย้ายถิ่น อาชีพปัจจุบัน เพศ ภาคและเขตการปกครองที่อยู่ปัจจุบัน (ต่อ)

TABLE 6 EMPLOYED PERSON BY MIGRATION STATUS, PRESENT OCCUPATION, SEX, PRESENT REGION AND AREA (Contd.)

สถานภาพการย้ายถิ่น อาชีพปัจจุบัน	ภาคและเขตการปกครองที่อยู่ปัจจุบัน Present region and Present Area																Migration Status Present Occupation
	ทั่วราชอาณาจักร Whole Kingdom			กรุงเทพฯ	ภาคกลาง Central Region			ภาคเหนือ Northern Region			ภาคตะวันออกเฉียงเหนือ Northeastern Region			ภาคใต้ Southern Region			
	รวม Total	ในเขตฯ Municipal	นอกเขตฯ Non-municipal	Bangkok	รวม Total	ในเขตฯ Municipal	นอกเขตฯ Non-municipal	รวม Total	ในเขตฯ Municipal	นอกเขตฯ Non-municipal	รวม Total	ในเขตฯ Municipal	นอกเขตฯ Non-municipal	รวม Total	ในเขตฯ Municipal	นอกเขตฯ Non-municipal	
ผู้ย้ายถิ่น (ชาย)	850,315	260,384	589,930	41,892	260,134	119,845	140,288	149,609	27,002	122,608	294,439	42,146	252,292	104,241	29,498	74,742	Migrants (Male)
1. ผู้บัญญัติกฎหมาย ข้าราชการอาวุโส และผู้จัดการ	42,064	15,562	26,502	1,576	12,496	6,106	6,389	9,868	2,181	7,687	10,414	3,213	7,201	7,710	2,486	5,224	1. Legislators
2. ผู้ประกอบวิชาชีพด้านต่าง ๆ	23,178	12,570	10,608	1,207	5,143	3,929	1,214	7,012	2,368	4,644	6,811	3,484	3,327	3,006	1,583	1,423	2. Professional
3. ผู้ประกอบวิชาชีพช่างเทคนิคสาขาต่าง ๆ และอาชีพที่เกี่ยวข้อง	37,293	18,485	18,808	438	18,503	11,364	7,139	6,253	1,549	4,703	6,881	2,457	4,423	5,219	2,677	2,542	3. Technicians
4. เสมียน	18,600	11,809	6,791	4,408	7,510	3,776	3,733	2,740	1,491	1,249	1,996	1,464	532	1,946	669	1,277	4. Clerks
5. พนักงานบริการและพนักงานในร้านค้าและตลาด	83,395	41,377	42,017	6,619	30,144	15,394	14,749	14,353	6,089	8,264	14,414	7,681	6,734	17,865	5,595	12,270	5. Service
6. ผู้ปฏิบัติงานที่มีฝีมือในด้านการเกษตร และการประมง	243,145	11,832	231,313	627	15,464	1,064	14,400	48,284	1,616	46,668	148,543	6,509	142,034	30,228	2,016	28,212	6. Skill
7. ผู้ปฏิบัติงานด้านความสามารถทางฝีมือ และธุรกิจการค้าที่เกี่ยวข้อง	171,250	61,942	109,309	14,919	66,504	28,359	38,145	30,790	4,426	26,363	40,709	7,494	33,214	18,329	6,743	11,586	7. Craft
8. ผู้ปฏิบัติการโรงงานและเครื่องจักร และผู้ปฏิบัติงานด้านประกอบ	108,474	46,890	61,584	7,294	64,804	28,755	36,049	7,634	3,255	4,378	20,182	3,467	16,715	8,560	4,119	4,441	8. Plant & Machine
9. อาชีพขั้นพื้นฐานต่าง ๆ ในด้านการขาย และการให้บริการ	122,916	39,916	82,999	4,805	39,567	21,097	18,470	22,676	4,026	18,650	44,490	6,377	38,113	11,377	3,610	7,767	9. Elementary
10. อาชีพซึ่งมิได้จำแนกไว้ในหมวดอื่น	-	-	-	-	-	-	-	-	-	-	-	-	-	-	-	-	10. Not classified

ตาราง 6 ผู้มีงานทำ จำแนกตามสถานภาพการย้ายถิ่น อาชีพปัจจุบัน เพศ ภาคและเขตการปกครองที่อยู่ปัจจุบัน (ต่อ)

TABLE 6 EMPLOYED PERSON BY MIGRATION STATUS, PRESENT OCCUPATION, SEX, PRESENT REGION AND AREA (Contd.)

สถานภาพการย้ายถิ่น อาชีพปัจจุบัน	ภาคและเขตการปกครองที่อยู่ปัจจุบัน Present region and Present Area															Migration Status Present Occupation	
	ทั่วราชอาณาจักร Whole Kingdom			กรุงเทพฯ	ภาคกลาง Central Region			ภาคเหนือ Northern Region			ภาคตะวันออกเฉียงเหนือ Northeastern Region			ภาคใต้ Southern Region			
	รวม Total	ในเขตฯ Municipal	นอกเขตฯ Non-municipal	Bangkok	รวม Total	ในเขตฯ Municipal	นอกเขตฯ Non-municipal	รวม Total	ในเขตฯ Municipal	นอกเขตฯ Non-municipal	รวม Total	ในเขตฯ Municipal	นอกเขตฯ Non-municipal	รวม Total	ในเขตฯ Municipal		นอกเขตฯ Non-municipal
ผู้ไม่ย้ายถิ่น (ชาย)	18,753,251	5,505,518	13,247,733	1,989,407	4,714,636	1,469,794	3,244,842	3,358,691	603,845	2,754,846	6,151,420	885,738	5,265,682	2,539,098	556,734	1,982,364	Non-Migrant (Male)
1. ผู้บัญญัติกฎหมาย ข้าราชการอาวุโส และผู้จัดการ	1,670,430	760,092	910,338	301,015	426,484	167,111	259,373	287,239	81,513	205,725	418,295	119,774	298,521	237,398	90,679	146,718	1. Legislators
2. ผู้ประกอบวิชาชีพด้านต่าง ๆ	573,723	332,571	241,152	146,270	146,047	71,133	74,915	82,248	32,219	50,028	141,872	60,733	81,138	57,287	22,216	35,070	2. Professional
3. ผู้ประกอบวิชาชีพทางเทคนิคสาขาต่าง ๆ และอาชีพที่เกี่ยวข้อง	672,300	405,463	266,837	159,041	234,064	125,880	108,184	79,714	37,105	42,609	137,324	50,887	86,437	62,157	32,549	29,607	3. Technicians
4. เสมียน	399,756	240,261	159,496	110,183	137,144	63,889	73,255	52,708	19,744	32,964	57,951	28,893	29,058	41,770	17,552	24,219	4. Clerks
5. พนักงานบริการและพนักงานในร้านค้าและตลาด	1,756,316	959,169	797,147	357,137	504,026	236,961	267,065	257,201	101,357	155,844	381,329	153,272	228,057	256,622	110,442	146,180	5. Service
6. ผู้ปฏิบัติงานที่มีฝีมือในด้านการเกษตร และการประมง	7,241,919	498,177	6,743,743	18,962	1,094,089	92,691	1,001,397	1,496,887	106,710	1,390,177	3,414,735	193,672	3,221,063	1,217,247	86,141	1,131,106	6. Skill
7. ผู้ปฏิบัติงานด้านความสามารถทางฝีมือ และธุรกิจการค้าที่เกี่ยวข้อง	2,327,722	866,268	1,461,454	338,048	758,476	240,497	517,979	411,266	97,417	313,849	558,591	112,371	446,220	261,342	77,935	183,407	7. Craft
8. ผู้ปฏิบัติการโรงงานและเครื่องจักร และผู้ปฏิบัติงานด้านประกอบ	1,906,765	829,879	1,076,885	358,299	834,388	306,939	527,449	215,356	45,404	169,951	328,494	64,358	264,136	170,228	54,878	115,350	8. Plant & Machine
9. อาชีพขั้นพื้นฐานต่าง ๆ ในด้านการขาย และการให้บริการ	2,169,683	585,495	1,584,187	178,571	567,247	158,516	408,731	476,072	82,375	393,697	712,745	101,692	611,052	235,048	64,341	170,707	9. Elementary
10. อาชีพซึ่งมิได้จำแนกไว้ในหมวดอื่น	34,637	28,142	6,494	21,879	12,671	6,177	6,494	-	-	-	86	86	-	-	-	-	10. Not classified

ตาราง 6 ผู้มีงานทำ จำแนกตามสถานภาพการย้ายถิ่น อาชีพปัจจุบัน เพศ ภาคและเขตการปกครองที่อยู่ปัจจุบัน (ต่อ)

TABLE 6 EMPLOYED PERSON BY MIGRATION STATUS, PRESENT OCCUPATION, SEX, PRESENT REGION AND AREA (Contd.)

สถานภาพการย้ายถิ่น อาชีพปัจจุบัน	ภาคและเขตการปกครองที่อยู่ปัจจุบัน Present region and Present Area																Migration Status Present Occupation
	ทั่วราชอาณาจักร Whole Kingdom			กรุงเทพฯ Bangkok	ภาคกลาง Central Region			ภาคเหนือ Northern Region			ภาคตะวันออกเฉียงเหนือ Northeastern Region			ภาคใต้ Southern Region			
	รวม	ในเขตฯ	นอกเขตฯ		รวม	ในเขตฯ	นอกเขตฯ	รวม	ในเขตฯ	นอกเขตฯ	รวม	ในเขตฯ	นอกเขตฯ	รวม	ในเขตฯ	นอกเขตฯ	
	Total	Municipal	Non-municipal	Total	Municipal	Non-municipal	Total	Municipal	Non-municipal	Total	Municipal	Non-municipal	Total	Municipal	Non-municipal		
หญิง	16,653,739	5,227,659	11,426,080	1,896,306	4,337,439	1,436,069	2,901,370	3,039,028	599,260	2,439,768	5,180,080	785,566	4,394,514	2,200,886	510,458	1,690,428	Female
1. ผู้บัญญัติกฎหมาย ข้าราชการอาวุโส และผู้จัดการ	717,275	381,910	335,365	175,338	183,328	78,506	104,823	120,099	36,907	83,193	129,802	48,072	81,729	108,708	43,087	65,620	1. Legislators
2. ผู้ประกอบวิชาชีพด้านต่าง ๆ	817,341	473,392	343,949	173,199	206,154	99,913	106,241	139,481	60,968	78,513	202,132	93,816	108,316	96,374	45,496	50,878	2. Professional
3. ผู้ประกอบวิชาชีพทางเทคนิคสาขาต่าง ๆ และอาชีพที่เกี่ยวข้อง	784,029	465,962	318,067	251,223	297,603	127,575	170,027	82,079	26,717	55,362	91,694	33,758	57,936	61,430	26,688	34,742	3. Technicians
4. เสมียน	835,324	464,970	370,354	203,444	288,330	121,572	166,758	125,294	41,826	83,468	114,660	56,426	58,234	103,597	41,702	61,895	4. Clerks
5. พนักงานบริการและพนักงานในร้านค้าและตลาด	3,177,524	1,599,436	1,578,088	511,024	915,203	416,415	498,789	518,836	200,017	318,819	720,241	259,116	461,125	512,220	212,864	299,356	5. Service
6. ผู้ปฏิบัติงานที่มีฝีมือในด้านการเกษตร และการประมง	5,859,336	330,350	5,528,986	12,102	830,912	59,234	771,679	1,204,910	84,155	1,120,755	2,861,820	139,320	2,722,500	949,592	35,540	914,052	6. Skill
7. ผู้ปฏิบัติงานด้านความสามารถทางฝีมือ และธุรกิจการค้าที่เกี่ยวข้อง	1,241,459	374,309	867,150	139,851	374,182	105,491	268,691	246,491	50,710	195,781	338,342	43,303	295,039	142,593	34,954	107,639	7. Craft
8. ผู้ปฏิบัติการโรงงานและเครื่องจักร และผู้ปฏิบัติงานด้านประกอบ	940,860	383,540	557,320	119,400	571,678	223,570	348,108	79,397	13,909	65,489	154,508	22,797	131,710	15,876	3,864	12,012	8. Plant & Machine
9. อาชีพขั้นพื้นฐานต่าง ๆ ในด้านการขาย และการให้บริการ	2,254,194	733,569	1,520,626	297,401	657,655	196,997	460,658	522,439	84,050	438,389	566,204	88,857	477,347	210,496	66,264	144,233	9. Elementary
10. อาชีพซึ่งมิได้จำแนกไว้ในหมวดอื่น	26,396	20,220	6,176	13,324	12,394	6,797	5,597	-	-	-	679	100	579	-	-	-	10. Not classified

ตาราง 6 ผู้มีงานทำ จำแนกตามสถานภาพการย้ายถิ่น อาชีพปัจจุบัน เพศ ภาคและเขตการปกครองที่อยู่ปัจจุบัน (ต่อ)

TABLE 6 EMPLOYED PERSON BY MIGRATION STATUS, PRESENT OCCUPATION, SEX, PRESENT REGION AND AREA (Contd.)

สถานภาพการย้ายถิ่น อาชีพปัจจุบัน	ภาคและเขตการปกครองที่อยู่ปัจจุบัน Present region and Present Area																Migration Status Present Occupation
	ทั่วราชอาณาจักร Whole Kingdom			กรุงเทพฯ	ภาคกลาง Central Region			ภาคเหนือ Northern Region			ภาคตะวันออกเฉียงเหนือ Northeastern Region			ภาคใต้ Southern Region			
	รวม	ในเขตฯ	นอกเขตฯ	Bangkok	รวม	ในเขตฯ	นอกเขตฯ	รวม	ในเขตฯ	นอกเขตฯ	รวม	ในเขตฯ	นอกเขตฯ	รวม	ในเขตฯ	นอกเขตฯ	
	Total	Municipal	Non-municipal		Total	Municipal	Non-municipal	Total	Municipal	Non-municipal	Total	Municipal	Non-municipal	Total	Municipal	Non-municipal	
ผู้ย้ายถิ่น (หญิง)	565,361	196,857	368,503	17,513	203,714	95,140	108,574	106,262	24,444	81,819	148,275	30,095	118,180	89,596	29,665	59,931	Migrants (Female)
1. ผู้บัญญัติกฎหมาย ข้าราชการอาวุโส และผู้จัดการ	11,498	5,803	5,696	-	4,462	2,394	2,068	891	503	387	3,388	1,067	2,321	2,758	1,838	920	1. Legislators
2. ผู้ประกอบวิชาชีพด้านต่าง ๆ	29,682	11,215	18,467	-	5,319	2,164	3,155	7,495	2,423	5,071	10,421	4,386	6,035	6,448	2,241	4,206	2. Professional
3. ผู้ประกอบวิชาชีพช่างเทคนิคสาขาต่าง ๆ และอาชีพที่เกี่ยวข้อง	50,119	20,188	29,931	791	23,028	11,407	11,621	9,884	2,903	6,981	8,827	2,700	6,127	7,589	2,387	5,202	3. Technicians
4. เสมียน	45,858	19,526	26,332	2,442	13,450	5,028	8,421	15,095	2,988	12,108	7,714	3,075	4,639	7,156	5,993	1,164	4. Clerks
5. พนักงานบริการและพนักงานในร้านค้าและตลาด	108,043	53,475	54,568	2,925	38,395	21,612	16,783	17,005	9,499	7,506	24,933	9,428	15,504	24,785	10,010	14,775	5. Service
6. ผู้ปฏิบัติงานที่มีฝีมือในด้านการเกษตร และการประมง	97,742	4,846	92,895	616	8,148	496	7,652	20,658	725	19,933	43,586	2,157	41,429	24,734	853	23,881	6. Skill
7. ผู้ปฏิบัติงานด้านความสามารถทางฝีมือ และธุรกิจการค้าที่เกี่ยวข้อง	47,589	16,639	30,950	1,257	21,071	9,193	11,878	9,519	1,241	8,278	8,928	2,174	6,754	6,812	2,774	4,039	7. Craft
8. ผู้ปฏิบัติการโรงงานและเครื่องจักร และผู้ปฏิบัติงานด้านประกอบ	75,146	26,691	48,455	994	52,204	24,056	28,148	5,265	670	4,595	15,451	775	14,676	1,232	197	1,036	8. Plant & Machine
9. อาชีพขั้นพื้นฐานต่าง ๆ ในด้านการขาย และการให้บริการ	98,230	37,020	61,210	8,163	36,507	17,660	18,848	20,451	3,492	16,958	25,028	4,334	20,694	8,082	3,372	4,710	9. Elementary
10. อาชีพซึ่งมิได้จำแนกไว้ในหมวดอื่น	1,454	1,454	-	324	1,130	1,130	-	-	-	-	-	-	-	-	-	-	10. Not classified

ตาราง 6 ผู้มีงานทำ จำแนกตามสถานภาพการย้ายถิ่น อาชีพปัจจุบัน เพศ ภาคและเขตการปกครองที่อยู่ปัจจุบัน (ต่อ)

TABLE 6 EMPLOYED PERSON BY MIGRATION STATUS, PRESENT OCCUPATION, SEX, PRESENT REGION AND AREA (Contd.)

สถานภาพการย้ายถิ่น อาชีพปัจจุบัน	ภาคและเขตการปกครองที่อยู่ปัจจุบัน Present region and Present Area																Migration Status Present Occupation
	ทั่วราชอาณาจักร Whole Kingdom			กรุงเทพฯ Bangkok	ภาคกลาง Central Region			ภาคเหนือ Northern Region			ภาคตะวันออกเฉียงเหนือ Northeastern Region			ภาคใต้ Southern Region			
	รวม	ในเขตฯ	นอกเขตฯ		รวม	ในเขตฯ	นอกเขตฯ	รวม	ในเขตฯ	นอกเขตฯ	รวม	ในเขตฯ	นอกเขตฯ	รวม	ในเขตฯ	นอกเขตฯ	
	Total	Municipal	Non-municipal	Total	Municipal	Non-municipal	Total	Municipal	Non-municipal	Total	Municipal	Non-municipal	Total	Municipal	Non-municipal		
ผู้ไม่ย้ายถิ่น (หญิง)	16,088,378	5,030,802	11,057,577	1,878,793	4,133,725	1,340,929	2,792,796	2,932,766	574,817	2,357,949	5,031,805	755,471	4,276,334	2,111,289	480,793	1,630,496	Non-Migrant (Female)
1. ผู้บัญญัติกฎหมาย ข้าราชการอาวุโส และผู้จัดการ	705,776	376,107	329,669	175,338	178,867	76,112	102,755	119,209	36,403	82,805	126,413	47,005	79,408	105,950	41,249	64,701	1. Legislators
2. ผู้ประกอบวิชาชีพด้านต่าง ๆ	787,659	462,177	325,481	173,199	200,835	97,748	103,087	131,987	58,545	73,442	191,711	89,430	102,281	89,927	43,255	46,672	2. Professional
3. ผู้ประกอบวิชาชีพทางเทคนิคสาขาต่าง ๆ และอาชีพที่เกี่ยวข้อง	733,911	445,774	288,136	250,432	274,575	116,168	158,407	72,195	23,815	48,381	82,867	31,059	51,809	53,841	24,301	29,540	3. Technicians
4. เสมียน	789,467	445,444	344,023	201,001	274,880	116,544	158,336	110,199	38,838	71,360	106,946	53,351	53,595	96,440	35,709	60,731	4. Clerks
5. พนักงานบริการและพนักงานในร้านค้าและตลาด	3,069,481	1,545,961	1,523,520	508,099	876,809	394,803	482,006	501,831	190,518	311,312	695,308	249,688	445,620	487,435	202,854	284,581	5. Service
6. ผู้ปฏิบัติงานที่มีฝีมือในด้านการเกษตร และการประมง	5,761,594	325,504	5,436,090	11,486	822,764	58,738	764,027	1,184,253	83,430	1,100,822	2,818,234	137,163	2,681,070	924,858	34,687	890,171	6. Skill
7. ผู้ปฏิบัติงานด้านความสามารถทางฝีมือ และธุรกิจการค้าที่เกี่ยวข้อง	1,193,871	357,670	836,200	138,594	353,111	96,298	256,813	236,972	49,469	187,503	329,414	41,129	288,285	135,780	32,180	103,600	7. Craft
8. ผู้ปฏิบัติการโรงงานและเครื่องจักร และผู้ปฏิบัติงานด้านประกอบ	865,713	356,849	508,864	118,407	519,474	199,515	319,959	74,132	13,239	60,894	139,057	22,022	117,035	14,644	3,667	10,977	8. Plant & Machine
9. อาชีพขั้นพื้นฐานต่าง ๆ ในด้านการขาย และการให้บริการ	2,155,964	696,548	1,459,416	289,238	621,148	179,338	441,810	501,988	80,558	421,430	541,176	84,523	456,653	202,414	62,891	139,523	9. Elementary
10. อาชีพซึ่งมิได้จำแนกไว้ในหมวดอื่น	24,942	18,766	6,176	13,000	11,264	5,667	5,597	-	-	-	679	100	579	-	-	-	10. Not classified

ตาราง 7 ผู้มีงานทำ จำแนกตามสถานภาพการย้ายถิ่น อุตสาหกรรมปัจจุบัน เพศ ภาคและเขตการปกครองที่อยู่ปัจจุบัน

TABLE 7 EMPLOYED PERSON BY MIGRATION STATUS, PRESENT INDUSTRY, SEX, PRESENT REGION AND AREA

สถานภาพการย้ายถิ่น อุตสาหกรรมปัจจุบัน	ทั่วราชอาณาจักร Whole Kingdom			กรุงเทพฯ	ภาคกลาง Central Region			ภาคเหนือ Northern Region			ภาคตะวันออกเฉียงเหนือ Northeastern Region			ภาคใต้ Southern Region			Migration Status
	รวม	ในเขตฯ	นอกเขตฯ	Bangkok	รวม	ในเขตฯ	นอกเขตฯ	รวม	ในเขตฯ	นอกเขตฯ	รวม	ในเขตฯ	นอกเขตฯ	รวม	ในเขตฯ	นอกเขตฯ	Present Industry
	Total	Municipal	Non-municipal		Total	Municipal	Non-municipal	Total	Municipal	Non-municipal	Total	Municipal	Non-municipal	Total	Municipal	Non-municipal	
ยอดรวม	36,257,305	10,993,562	25,263,743	3,927,605	9,312,209	3,025,708	6,286,500	6,547,329	1,230,107	5,317,221	11,625,939	1,713,451	9,912,488	4,844,224	1,096,690	3,747,534	Total
1. เกษตรกรรม การล่าสัตว์ และการป่าไม้	14,778,062	881,164	13,896,898	26,406	2,198,393	155,066	2,043,327	3,314,933	223,633	3,091,300	7,082,031	378,196	6,703,836	2,156,299	97,863	2,058,435	1. Agriculture
2. การประมง	483,507	94,105	389,402	3,623	165,828	28,994	136,834	75,255	12,145	63,110	64,666	6,188	58,478	174,135	43,155	130,980	2. Fishing
3. การทำเหมืองแร่ และเหมืองหิน	58,039	11,115	46,923	2,436	9,505	3,018	6,487	11,942	1,967	9,975	19,118	1,804	17,314	15,037	1,889	13,148	3. Mining
4. การผลิต	5,326,261	2,085,027	3,241,234	783,878	2,561,316	911,019	1,650,297	657,097	141,770	515,327	954,414	149,636	804,778	369,556	98,725	270,832	4. Manufacturing
5. การไฟฟ้า ก๊าซ และการประปา	99,980	43,465	56,516	5,600	40,981	12,204	28,777	21,707	9,112	12,596	23,069	10,601	12,468	8,623	5,948	2,675	5. Electricity
6. การก่อสร้าง	1,850,192	599,779	1,250,413	229,701	534,354	156,397	377,957	355,130	68,870	286,259	475,375	82,638	392,737	255,632	62,173	193,459	6. Construction
7. การขายส่ง การขายปลีก การซ่อมแซมยานยนต์ รถจักรยานยนต์ ของใช้ส่วนบุคคล และของใช้ ในครัวเรือน	5,425,729	2,585,960	2,839,769	937,362	1,498,542	648,188	850,354	909,105	297,641	611,465	1,278,089	395,095	882,994	802,630	307,674	494,956	7. Wholesale and retail trade
8. โรงแรม และภัตตาคาร	2,317,151	1,373,973	943,178	481,602	719,552	360,609	358,944	322,320	151,650	170,671	424,944	189,667	235,277	368,732	190,446	178,287	8. Hotel and restaurants
9. การขนส่ง สถานที่เก็บสินค้า และการคมนาคม	1,095,930	628,097	467,833	339,502	346,508	158,450	188,058	101,285	32,214	69,070	181,304	44,952	136,352	127,331	52,979	74,353	9. Transport storage
10. การเป็นสื่อกลางทางการเงิน	330,147	238,957	91,190	147,495	82,372	40,628	41,744	35,471	17,951	17,521	41,557	18,815	22,742	23,253	14,070	9,183	10. Financial Intermedation
11. กิจการด้านอสังหาริมทรัพย์ การให้เช่า และกิจการทางธุรกิจ	662,140	459,014	203,126	291,538	180,767	92,250	88,516	70,168	23,928	46,240	57,008	26,446	30,561	62,659	24,852	37,808	11. Real estate
12. การบริหารราชการ และการป้องกันประเทศ รวมทั้งการประกันสังคมภาคบังคับ	1,183,917	591,799	592,118	170,750	291,912	141,567	150,344	195,552	70,012	125,540	372,034	147,815	224,219	153,670	61,655	92,015	12. Public administration
13. การศึกษา	1,033,538	472,815	560,723	117,496	226,781	101,592	125,189	196,432	71,187	125,245	354,020	130,113	223,908	138,810	52,428	86,381	13. Education
14. งานด้านสุขภาพ และงานสังคมสงเคราะห์	584,555	278,259	306,295	75,980	156,808	71,237	85,571	120,061	41,169	78,892	148,559	59,552	89,006	83,146	30,320	52,826	14. Health and Social work
15. กิจกรรมด้านบริการชุมชน สังคม และการบริการส่วนบุคคลอื่น ๆ	715,193	420,822	294,371	165,876	215,118	98,579	116,539	122,042	52,763	69,279	119,858	57,840	62,018	92,300	45,764	46,536	15. Other Community
16. ลูกจ้างในครัวเรือนส่วนบุคคล	240,012	170,234	69,778	109,015	51,022	26,859	24,163	38,672	13,939	24,733	28,891	13,670	15,221	12,412	6,750	5,661	16. Private household
17. องค์การระหว่างประเทศและองค์การ ต่างประเทศอื่น ๆ และสมาชิก	1,488	1,488	-	639	691	691	-	157	157	-	-	-	-	-	-	-	17. Extra - territorial
18. ไม่ทราบ	71,464	57,487	13,977	38,705	31,758	18,360	13,398	-	-	-	1,001	421	579	-	-	-	18. Unknown

ตาราง 7 ผู้มีงานทำ จำแนกตามสถานภาพการย้ายถิ่น อุตสาหกรรมปัจจุบัน เพศ ภาคและเขตการปกครองที่อยู่ปัจจุบัน (ต่อ)

TABLE 7 EMPLOYED PERSON BY MIGRATION STATUS, PRESENT INDUSTRY, SEX, PRESENT REGION AND AREA (Contd.)

สถานภาพการย้ายถิ่น อุตสาหกรรมปัจจุบัน	ทั่วราชอาณาจักร Whole Kingdom			กรุงเทพฯ	ภาคกลาง Central Region			ภาคเหนือ Northern Region			ภาคตะวันออกเฉียงเหนือ Northeastern Region			ภาคใต้ Southern Region			Migration Status
	รวม	ในเขตฯ	นอกเขตฯ	Bangkok	รวม	ในเขตฯ	นอกเขตฯ	รวม	ในเขตฯ	นอกเขตฯ	รวม	ในเขตฯ	นอกเขตฯ	รวม	ในเขตฯ	นอกเขตฯ	Present Industry
	Total	Municipal	Non-municipal		Total	Municipal	Non-municipal	Total	Municipal	Non-municipal	Total	Municipal	Non-municipal	Total	Municipal	Non-municipal	
ผู้ไม่ย้ายถิ่น	34,841,630	10,536,320	24,305,310	3,868,200	8,848,361	2,810,723	6,037,638	6,291,457	1,178,662	5,112,795	11,183,225	1,641,209	9,542,016	4,650,387	1,037,526	3,612,861	Non-Migrants
1. เกษตรกรรม การล่าสัตว์ และการป่าไม้	14,383,163	863,888	13,519,275	25,845	2,164,535	153,384	2,011,151	3,221,924	220,627	3,001,297	6,872,017	368,815	6,503,202	2,098,842	95,217	2,003,626	1. Agriculture
2. การประมง	463,627	91,998	371,629	3,623	162,145	28,551	133,594	70,026	11,822	58,204	57,736	5,779	51,957	170,098	42,223	127,874	2. Fishing
3. การทำเหมืองแร่ และเหมืองหิน	56,050	10,815	45,236	2,436	8,249	2,800	5,450	11,860	1,885	9,975	18,468	1,804	16,663	15,037	1,889	13,148	3. Mining
4. การผลิต	4,987,760	1,959,975	3,027,786	768,903	2,352,643	824,327	1,528,316	625,089	135,673	489,415	895,794	141,556	754,239	345,332	89,515	255,816	4. Manufacturing
5. การไฟฟ้า ก๊าซ และการประปา	93,650	41,384	52,266	5,600	38,972	11,469	27,503	20,868	9,016	11,852	20,788	10,552	10,236	7,422	4,747	2,675	5. Electricity
6. การก่อสร้าง	1,738,370	552,741	1,185,628	215,158	497,581	137,834	359,748	331,156	65,120	266,036	450,121	78,231	371,889	244,353	56,398	187,955	6. Construction
7. การขายส่ง การขายปลีก การซ่อมแซมยานยนต์ รถจักรยานยนต์ ของใช้ส่วนบุคคล และของใช้ ในครัวเรือน	5,223,843	2,501,050	2,722,793	925,306	1,440,482	618,580	821,902	867,021	283,901	583,121	1,221,267	377,927	843,340	769,766	295,336	474,430	7. Wholesale and retail trade
8. โรงแรม และภัตตาคาร	2,196,645	1,301,848	894,797	480,428	662,380	321,550	340,830	308,706	143,062	165,643	397,471	178,136	219,335	347,659	178,671	168,988	8. Hotel and restaurants
9. การขนส่ง สถานที่เก็บสินค้า และการคมนาคม	1,062,013	613,530	448,483	337,477	335,240	150,455	184,785	98,295	31,297	66,998	169,571	43,294	126,277	121,430	51,007	70,423	9. Transport storage
10. การเป็นสื่อกลางทางการเงิน	317,936	232,455	85,481	145,900	79,521	38,939	40,582	34,196	16,675	17,521	35,968	17,773	18,196	22,351	13,168	9,183	10. Financial Intermediation
11. กิจการด้านอสังหาริมทรัพย์ การให้เช่า และกิจกรรมทางธุรกิจ	633,653	443,000	190,653	285,891	167,568	85,623	81,945	67,437	22,962	44,475	55,525	24,964	30,561	57,232	23,560	33,672	11. Real estate
12. การบริหารราชการ และการป้องกันประเทศ รวมทั้งการประกันสังคมภาคบังคับ	1,141,006	570,581	570,425	170,750	283,621	137,391	146,230	185,084	65,880	119,204	355,061	139,469	215,593	146,489	57,091	89,398	12. Public administration
13. การศึกษา	1,004,689	460,555	544,134	117,496	222,587	97,993	124,594	189,315	69,230	120,085	343,802	125,768	218,034	131,489	50,067	81,422	13. Education
14. งานด้านสุขภาพ และงานสังคมสงเคราะห์	553,103	267,264	285,840	75,023	148,124	66,904	81,220	110,411	38,780	71,631	141,971	57,295	84,677	77,574	29,261	48,312	14. Health and Social work
15. กิจกรรมด้านบริการชุมชน สังคม และการบริการส่วนบุคคลอื่น ๆ	686,263	407,501	278,763	164,949	206,038	92,666	113,372	113,212	50,372	62,840	118,599	56,581	62,018	83,466	42,933	40,533	15. Other Community
16. ลูกจ้างในครัวเรือนส่วนบุคคล	228,515	160,372	68,144	104,393	47,353	24,334	23,020	36,857	12,358	24,499	28,066	12,845	15,221	11,846	6,442	5,404	16. Private household
17. องค์การระหว่างประเทศและองค์การ ต่างประเทศอื่น ๆ และสมาชิก	1,331	1,331	-	639	691	691	-	-	-	-	-	-	-	-	-	-	17. Extra - territorial
18. ไม่ทราบ	70,010	56,033	13,977	38,382	30,628	17,230	13,398	-	-	-	1,001	421	579	-	-	-	18. Unknown

ตาราง 7 ผู้มีงานทำ จำแนกตามสถานภาพการย้ายถิ่น อุตสาหกรรมปัจจุบัน เพศ ภาคและเขตการปกครองที่อยู่ปัจจุบัน (ต่อ)
TABLE 7 EMPLOYED PERSON BY MIGRATION STATUS, PRESENT INDUSTRY, SEX, PRESENT REGION AND AREA (Contd.)

สถานภาพการย้ายถิ่น อุตสาหกรรมปัจจุบัน	ทั่วราชอาณาจักร Whole Kingdom			กรุงเทพฯ Bangkok	ภาคกลาง Central Region			ภาคเหนือ Northern Region			ภาคตะวันออกเฉียงเหนือ Northeastern Region			ภาคใต้ Southern Region			Migration Status Present Industry
	รวม	ในเขตฯ	นอกเขตฯ		รวม	ในเขตฯ	นอกเขตฯ	รวม	ในเขตฯ	นอกเขตฯ	รวม	ในเขตฯ	นอกเขตฯ	รวม	ในเขตฯ	นอกเขตฯ	
	Total	Municipal	Non-municipal		Total	Municipal	Non-municipal	Total	Municipal	Non-municipal	Total	Municipal	Non-municipal	Total	Municipal	Non-municipal	
ชาย	19,603,566	5,765,903	13,837,663	2,031,299	4,974,769	1,589,639	3,385,130	3,508,300	630,847	2,877,453	6,445,859	927,885	5,517,974	2,643,339	586,232	2,057,106	Male
1. เกษตรกรรม การล่าสัตว์ และการป่าไม้	8,199,660	512,853	7,686,807	13,854	1,244,587	90,248	1,154,339	1,840,593	128,659	1,711,935	3,910,593	218,417	3,692,177	1,190,033	61,676	1,128,357	1. Agriculture
2. การประมง	377,724	79,639	298,086	3,276	128,487	24,484	104,004	55,071	8,069	47,002	47,313	5,271	42,041	143,577	38,539	105,038	2. Fishing
3. การทำเหมืองแร่ และเหมืองหิน	44,753	8,789	35,964	1,184	8,592	2,433	6,159	7,703	1,635	6,068	12,871	1,648	11,223	14,403	1,889	12,514	3. Mining
4. การผลิต	2,500,668	1,046,261	1,454,407	387,865	1,248,176	462,626	785,550	279,739	67,984	211,755	418,104	77,919	340,185	166,785	49,868	116,917	4. Manufacturing
5. การไฟฟ้า ก๊าซ และการประปา	80,307	32,930	47,376	3,569	30,052	8,214	21,837	18,620	6,932	11,688	20,012	8,837	11,175	8,053	5,378	2,675	5. Electricity
6. การก่อสร้าง	1,553,276	497,979	1,055,296	191,529	422,202	121,820	300,382	291,013	57,732	233,281	417,534	70,582	346,952	230,998	56,317	174,681	6. Construction
7. การขายส่ง การขายปลีก การซ่อมแซมยานยนต์ รถจักรยานยนต์ ของใช้ส่วนบุคคล และของใช้ ในครัวเรือน	2,830,637	1,334,240	1,496,397	486,266	781,610	338,019	443,591	465,986	150,741	315,246	696,972	203,598	493,374	399,803	155,617	244,186	7. Wholesale and retail trade
8. โรงแรม และภัตตาคาร	820,372	515,638	304,734	189,149	254,862	134,548	120,314	109,078	52,214	56,864	144,720	70,631	74,089	122,563	69,096	53,467	8. Hotel and restaurants
9. การขนส่ง สถานที่เก็บสินค้า และการคมนาคม	918,685	505,710	412,975	263,340	292,880	133,025	159,855	88,536	25,820	62,716	163,643	39,628	124,015	110,285	43,896	66,389	9. Transport storage
10. การเป็นสื่อกลางทางการเงิน	142,926	106,561	36,365	64,135	34,362	18,848	15,513	17,717	9,149	8,568	15,175	9,070	6,105	11,537	5,358	6,179	10. Financial Intermediation
11. กิจกรรมด้านอสังหาริมทรัพย์ การให้เช่า และกิจกรรมทางธุรกิจ	378,703	258,173	120,530	150,885	112,595	59,325	53,270	37,420	14,813	22,607	41,568	17,625	23,943	36,235	15,525	20,710	11. Real estate
12. การบริหารราชการ และการป้องกันประเทศ รวมทั้งการประกันสังคมภาคบังคับ	799,440	384,571	414,870	98,968	183,801	92,066	91,735	134,252	47,144	87,108	281,544	103,987	177,558	100,874	42,405	58,470	12. Public administration
13. การศึกษา	423,121	178,348	244,773	41,772	84,288	37,529	46,759	78,484	26,324	52,160	164,288	55,189	109,098	54,289	17,534	36,755	13. Education
14. งานด้านสุขภาพ และงานสังคมสงเคราะห์	150,368	78,857	71,511	24,433	39,566	16,937	22,630	22,432	10,358	12,074	44,082	18,710	25,372	19,855	8,420	11,435	14. Health and Social work
15. กิจกรรมด้านบริการชุมชน สังคม และการบริการส่วนบุคคลอื่น ๆ	315,437	171,382	144,054	73,209	86,755	35,994	50,760	59,427	21,987	37,440	62,439	25,641	36,798	33,608	14,551	19,056	15. Other Community
16. ลูกจ้างในครัวเรือนส่วนบุคคล	30,711	22,834	7,877	17,653	5,631	2,840	2,791	2,072	1,130	942	4,915	1,047	3,868	440	164	276	16. Private household
17. องค์การระหว่างประเทศและองค์การ ต่างประเทศอื่น ๆ และสมาชิก	849	849	-	-	691	691	-	157	157	-	-	-	-	-	-	-	17. Extra - territorial
18. ไม่ทราบ	35,930	30,289	5,641	20,211	15,634	9,993	5,641	-	-	-	86	86	-	-	-	-	18. Unknown

ตาราง 7 ผู้มีงานทำ จำแนกตามสถานภาพการย้ายถิ่น อุตสาหกรรมปัจจุบัน เพศ ภาคและเขตการปกครองที่อยู่ปัจจุบัน (ต่อ)
TABLE 7 EMPLOYED PERSON BY MIGRATION STATUS, PRESENT INDUSTRY, SEX, PRESENT REGION AND AREA (Contd.)

สถานภาพการย้ายถิ่น อุตสาหกรรมปัจจุบัน	ทั่วราชอาณาจักร Whole Kingdom			กรุงเทพฯ	ภาคกลาง Central Region			ภาคเหนือ Northern Region			ภาคตะวันออกเฉียงเหนือ Northeastern Region			ภาคใต้ Southern Region			Migration Status
	รวม	ในเขตฯ	นอกเขตฯ	Bangkok	รวม	ในเขตฯ	นอกเขตฯ	รวม	ในเขตฯ	นอกเขตฯ	รวม	ในเขตฯ	นอกเขตฯ	รวม	ในเขตฯ	นอกเขตฯ	Present Industry
	Total	Municipal	Non-municipal		Total	Municipal	Non-municipal	Total	Municipal	Non-municipal	Total	Municipal	Non-municipal	Total	Municipal	Non-municipal	
ผู้ไม่ย้ายถิ่น (ชาย)	18,753,251	5,505,518	13,247,733	1,989,407	4,714,636	1,469,794	3,244,842	3,358,691	603,845	2,754,846	6,151,420	885,738	5,265,682	2,539,098	556,734	1,982,364	Non-Migrants (Male)
1. เกษตรกรรม การล่าสัตว์ และการป่าไม้	7,928,645	500,753	7,427,892	13,293	1,223,605	89,116	1,134,489	1,781,266	126,382	1,654,885	3,750,765	211,878	3,538,887	1,159,716	60,085	1,099,631	1. Agriculture
2. การประมง	359,402	77,698	281,704	3,276	125,174	24,083	101,091	50,933	7,774	43,159	40,382	4,862	35,521	139,637	37,704	101,933	2. Fishing
3. การทำเหมืองแร่ และเหมืองหิน	43,414	8,488	34,926	1,184	7,335	2,214	5,122	7,621	1,552	6,068	12,871	1,648	11,223	14,403	1,889	12,514	3. Mining
4. การผลิต	2,320,037	976,887	1,343,151	376,785	1,139,990	417,516	722,475	264,338	64,716	199,622	386,185	72,914	313,271	152,739	44,956	107,783	4. Manufacturing
5. การไฟฟ้า ก๊าซ และการประปา	75,499	31,572	43,926	3,569	28,504	7,941	20,563	17,852	6,907	10,944	18,580	8,837	9,743	6,993	4,318	2,675	5. Electricity
6. การก่อสร้าง	1,463,730	459,841	1,003,889	179,142	393,884	107,260	286,624	271,974	54,559	217,416	397,171	67,207	329,964	221,559	51,673	169,885	6. Construction
7. การขายส่ง การขายปลีก การซ่อมแซมยานยนต์ รถจักรยานยนต์ ของใช้ส่วนบุคคล และของใช้ ในครัวเรือน	2,704,587	1,284,167	1,420,420	477,763	746,566	321,202	425,363	441,657	142,677	298,980	659,756	193,679	466,077	378,845	148,845	230,000	7. Wholesale and retail trade
8. โรงแรม และภัตตาคาร	763,226	482,067	281,158	188,688	226,084	114,410	111,674	102,453	48,438	54,015	131,863	64,499	67,364	114,137	66,032	48,105	8. Hotel and restaurants
9. การขนส่ง สถานที่เก็บสินค้า และการคมนาคม	892,046	492,493	399,553	261,682	282,715	125,642	157,073	86,088	25,229	60,859	156,246	37,970	118,276	105,314	41,969	63,345	9. Transport storage
10. การเป็นสื่อกลางทางการเงิน	137,851	102,227	35,624	62,541	32,527	17,755	14,772	16,952	8,384	8,568	14,326	8,221	6,105	11,504	5,325	6,179	10. Financial Intermediation
11. กิจการด้านอสังหาริมทรัพย์ การให้เช่า และกิจการทางธุรกิจ	360,164	246,454	113,710	146,650	103,815	54,386	49,429	35,937	14,112	21,825	40,636	16,693	23,943	33,127	14,613	18,514	11. Real estate
12. การบริหารราชการ และการป้องกันประเทศ รวมทั้งการประกันสังคมภาคบังคับ	775,249	372,593	402,656	98,968	178,107	89,318	88,789	128,429	44,892	83,537	272,874	99,377	173,497	96,870	40,037	56,833	12. Public administration
13. การศึกษา	412,847	173,100	239,747	41,772	82,274	35,515	46,759	76,459	25,649	50,810	160,242	53,254	106,987	52,100	16,909	35,191	13. Education
14. งานด้านสุขภาพ และงานสังคมสงเคราะห์	146,866	77,698	69,168	23,946	39,232	16,602	22,630	21,274	10,148	11,125	42,738	18,582	24,157	19,676	8,420	11,256	14. Health and Social work
15. กิจกรรมด้านบริการชุมชน สังคม และการบริการส่วนบุคคลอื่น ๆ	303,241	165,775	137,465	72,282	83,734	33,401	50,333	53,386	21,295	32,090	61,782	24,984	36,798	32,057	13,813	18,244	15. Other Community
16. ลูกจ้างในครัวเรือนส่วนบุคคล	29,826	22,724	7,102	17,653	4,765	2,749	2,016	2,072	1,130	942	4,915	1,047	3,868	421	145	276	16. Private household
17. องค์การระหว่างประเทศและองค์การ ต่างประเทศอื่น ๆ และสมาชิก	691	691	-	-	691	691	-	-	-	-	-	-	-	-	-	-	17. Extra - territorial
18. ไม่ทราบ	35,930	30,289	5,641	20,211	15,634	9,993	5,641	-	-	-	86	86	-	-	-	-	18. Unknown

ตาราง 7 ผู้มีงานทำ จำแนกตามสถานภาพการย้ายถิ่น อุตสาหกรรมปัจจุบัน เพศ ภาคและเขตการปกครองที่อยู่ปัจจุบัน (ต่อ)

TABLE 7 EMPLOYED PERSON BY MIGRATION STATUS, PRESENT INDUSTRY, SEX, PRESENT REGION AND AREA (Contd.)

สถานภาพการย้ายถิ่น อุตสาหกรรมปัจจุบัน	ทั่วราชอาณาจักร Whole Kingdom			กรุงเทพฯ Bangkok	ภาคกลาง Central Region			ภาคเหนือ Northern Region			ภาคตะวันออกเฉียงเหนือ Northeastern Region			ภาคใต้ Southern Region			Migration Status Present Industry	
	รวม	ในเขตฯ	นอกเขตฯ		รวม	ในเขตฯ	นอกเขตฯ	รวม	ในเขตฯ	นอกเขตฯ	รวม	ในเขตฯ	นอกเขตฯ	รวม	ในเขตฯ	นอกเขตฯ		
	Total	Municipal	Non-municipal		Total	Municipal	Non-municipal	Total	Municipal	Non-municipal	Total	Municipal	Non-municipal	Total	Municipal	Non-municipal		
หญิง	16,653,739	5,227,659	11,426,080	1,896,306	4,337,439	1,436,069	2,901,370	3,039,028	599,260	2,439,768	5,180,080	785,566	4,394,514	2,200,886	510,458	1,690,428	Female	
1. เกษตรกรรม การล่าสัตว์ และการป่าไม้	6,578,401	368,310	6,210,091	12,552	953,806	64,818	888,988	1,474,339	94,974	1,379,365	3,171,438	159,779	3,011,659	966,266	36,187	930,079	1. Agriculture	
2. การประมง	105,783	14,467	91,316	347	37,341	4,511	32,830	20,184	4,076	16,107	17,354	917	16,437	30,557	4,616	25,942	2. Fishing	
3. การทำเหมืองแร่ และเหมืองหิน	13,286	2,326	10,960	1,252	914	586	328	4,239	333	3,907	6,247	156	6,091	634	-	634	3. Mining	
4. การผลิต	2,825,593	1,038,766	1,786,827	396,013	1,313,140	448,392	864,748	377,358	73,786	303,572	536,311	71,717	464,593	202,771	48,857	153,915	4. Manufacturing	
5. การไฟฟ้า ก๊าซ และการประปา	19,674	10,534	9,140	2,031	10,929	3,990	6,940	3,087	2,180	907	3,057	1,764	1,293	570	570	-	5. Electricity	
6. การก่อสร้าง	296,917	101,800	195,117	38,173	112,152	34,577	77,575	64,116	11,138	52,979	57,842	12,056	45,786	24,634	5,856	18,778	6. Construction	
7. การขายส่ง การขายปลีก การซ่อมแซมยานยนต์ รถจักรยานยนต์ ของใช้ส่วนบุคคล และของใช้ ในครัวเรือน	2,595,092	1,251,720	1,343,372	451,096	716,932	310,169	406,764	443,119	146,900	296,219	581,117	191,497	389,620	402,827	152,057	250,770	7. Wholesale and retail trade	
8. โรงแรม และภัตตาคาร	1,496,779	858,335	638,444	292,453	464,690	226,060	238,630	213,242	99,436	113,807	280,224	119,036	161,188	246,169	121,350	124,820	8. Hotel and restaurants	
9. การขนส่ง สถานที่เก็บสินค้า และการคมนาคม	177,246	122,387	54,858	76,162	53,627	25,424	28,203	12,749	6,394	6,355	17,661	5,324	12,337	17,046	9,083	7,963	9. Transport storage	
10. การเป็นสื่อกลางทางการเงิน	187,221	132,397	54,825	83,359	48,010	21,780	26,231	17,754	8,801	8,953	26,382	9,745	16,637	11,716	8,711	3,004	10. Financial Intermediation	
11. กิจการด้านอสังหาริมทรัพย์ การให้เช่า และกิจกรรมทางธุรกิจ	283,437	200,841	82,596	140,653	68,172	32,926	35,246	32,748	9,114	23,633	15,440	8,822	6,618	26,425	9,327	17,098	11. Real estate	
12. การบริหารราชการ และการป้องกันประเทศ รวมทั้งการประกันสังคมภาคบังคับ	384,477	207,229	177,248	71,782	108,111	49,501	58,610	61,299	22,867	38,432	90,490	43,829	46,661	52,795	19,250	33,545	12. Public administration	
13. การศึกษา	610,417	294,468	315,950	75,724	142,493	64,063	78,430	117,947	44,863	73,084	189,732	74,923	114,809	84,520	34,895	49,626	13. Education	
14. งานด้านสุขภาพ และงานสังคมสงเคราะห์	434,186	199,402	234,784	51,547	117,242	54,301	62,941	97,629	30,811	66,819	104,477	40,843	63,634	63,291	21,900	41,391	14. Health and Social work	
15. กิจกรรมด้านบริการชุมชน สังคม และการบริการส่วนบุคคลอื่น ๆ	399,756	249,439	150,317	92,667	128,363	62,585	65,779	62,615	30,776	31,839	57,419	32,200	25,220	58,692	31,213	27,479	15. Other Community	
16. ลูกจ้างในครัวเรือนส่วนบุคคล	209,301	147,400	61,900	91,362	45,391	24,019	21,372	36,600	12,809	23,791	23,976	12,623	11,353	11,971	6,586	5,385	16. Private household	
17. องค์การระหว่างประเทศและองค์การ ต่างประเทศอื่น ๆ และสมาชิก	639	639	-	639	-	-	-	-	-	-	-	-	-	-	-	-	-	17. Extra - territorial
18. ไม่ทราบ	35,534	27,198	8,336	18,495	16,125	8,368	7,757	-	-	-	914	335	579	-	-	-	18. Unknown	

ตาราง 7 ผู้มีงานทำ จำแนกตามสถานภาพการย้ายถิ่น อุตสาหกรรมปัจจุบัน เพศ ภาคและเขตการปกครองที่อยู่ปัจจุบัน (ต่อ)

TABLE 7 EMPLOYED PERSON BY MIGRATION STATUS, PRESENT INDUSTRY, SEX, PRESENT REGION AND AREA (Contd.)

สถานภาพการย้ายถิ่น อุตสาหกรรมปัจจุบัน	ทั่วราชอาณาจักร Whole Kingdom			กรุงเทพฯ	ภาคกลาง Central Region			ภาคเหนือ Northern Region			ภาคตะวันออกเฉียงเหนือ Northeastern Region			ภาคใต้ Southern Region			Migration Status
	รวม	ในเขตฯ	นอกเขตฯ	Bangkok	รวม	ในเขตฯ	นอกเขตฯ	รวม	ในเขตฯ	นอกเขตฯ	รวม	ในเขตฯ	นอกเขตฯ	รวม	ในเขตฯ	นอกเขตฯ	Present Industry
	Total	Municipal	Non-municipal		Total	Municipal	Non-municipal	Total	Municipal	Non-municipal	Total	Municipal	Non-municipal	Total	Municipal	Non-municipal	
ผู้ไม่ย้ายถิ่น (หญิง)	16,088,378	5,030,802	11,057,577	1,878,793	4,133,725	1,340,929	2,792,796	2,932,766	574,817	2,357,949	5,031,805	755,471	4,276,334	2,111,289	480,793	1,630,496	Non-Migrants (Female)
1. เกษตรกรรม การล่าสัตว์ และการป่าไม้	6,454,519	363,135	6,091,384	12,552	940,930	64,268	876,662	1,440,657	94,245	1,346,412	3,121,252	156,937	2,964,315	939,127	35,132	903,995	1. Agriculture
2. การประมง	104,225	14,300	89,926	347	36,971	4,468	32,503	19,093	4,049	15,044	17,354	917	16,437	30,461	4,519	25,942	2. Fishing
3. การทำเหมืองแร่ และเหมืองหิน	12,636	2,326	10,310	1,252	914	586	328	4,239	333	3,907	5,596	156	5,441	634	-	634	3. Mining
4. การผลิต	2,667,723	983,088	1,684,635	392,118	1,212,653	406,812	805,841	360,750	70,957	289,793	509,609	68,642	440,967	192,593	44,559	148,033	4. Manufacturing
5. การไฟฟ้า ก๊าซ และการประปา	18,151	9,812	8,339	2,031	10,468	3,528	6,940	3,016	2,109	907	2,207	1,715	493	429	429	-	5. Electricity
6. การก่อสร้าง	274,640	92,901	181,739	36,016	103,698	30,574	73,124	59,182	10,562	48,620	52,949	11,024	41,925	22,795	4,725	18,070	6. Construction
7. การขายส่ง การขายปลีก การซ่อมแซมยานยนต์ รถจักรยานยนต์ ของใช้ส่วนบุคคล และของใช้ ในครัวเรือน	2,519,256	1,216,883	1,302,373	447,543	693,917	297,378	396,539	425,364	141,223	284,141	561,511	184,248	377,263	390,921	146,491	244,430	7. Wholesale and retail trade
8. โรงแรม และภัตตาคาร	1,433,419	819,781	613,638	291,740	436,296	207,140	229,156	206,253	94,624	111,628	265,608	113,637	151,971	233,522	112,640	120,883	8. Hotel and restaurants
9. การขนส่ง สถานที่เก็บสินค้า และการคมนาคม	169,967	121,037	48,930	75,795	52,525	24,813	27,712	12,207	6,068	6,139	13,324	5,324	8,001	16,116	9,038	7,078	9. Transport storage
10. การเป็นสื่อกลางทางการเงิน	180,085	130,228	49,858	83,359	46,994	21,183	25,810	17,244	8,291	8,953	21,642	9,551	12,090	10,847	7,843	3,004	10. Financial Intermedation
11. กิจการด้านอสังหาริมทรัพย์ การให้เช่า และกิจการทางธุรกิจ	273,489	196,546	76,943	139,241	63,754	31,237	32,516	31,500	8,850	22,650	14,889	8,271	6,618	24,105	8,947	15,158	11. Real estate
12. การบริหารราชการ และการป้องกันประเทศ รวมทั้งการประกันสังคมภาคบังคับ	365,757	197,989	167,768	71,782	105,515	48,073	57,442	56,655	20,988	35,667	82,187	40,092	42,095	49,619	17,054	32,565	12. Public administration
13. การศึกษา	591,842	287,454	304,387	75,724	140,313	62,478	77,835	112,856	43,581	69,275	183,560	72,514	111,046	79,389	33,158	46,231	13. Education
14. งานด้านสุขภาพ และงานสังคมสงเคราะห์	406,237	189,565	216,672	51,077	108,892	50,303	58,590	89,138	28,632	60,506	99,233	38,713	60,520	57,898	20,841	37,056	14. Health and Social work
15. กิจกรรมด้านบริการชุมชน สังคม และการบริการส่วนบุคคลอื่น ๆ	383,023	241,726	141,297	92,667	122,304	59,265	63,039	59,826	29,077	30,749	56,817	31,597	25,220	51,408	29,120	22,289	15. Other Community
16. ลูกจ้างในครัวเรือนส่วนบุคคล	198,689	137,648	61,042	86,739	42,588	21,585	21,004	34,785	11,228	23,557	23,151	11,798	11,353	11,425	6,297	5,128	16. Private household
17. องค์การระหว่างประเทศและองค์การ ต่างประเทศอื่น ๆ และสมาชิก	639	639	-	639	-	-	-	-	-	-	-	-	-	-	-	-	17. Extra - territorial
18. ไม่ทราบ	34,080	25,744	8,336	18,171	14,995	7,238	7,757	-	-	-	914	335	579	-	-	-	18. Unknown

ตาราง 9 ผู้ย้ายถิ่น จำแนกตามประเภทของการย้ายถิ่น ภาคและเขตการปกครองที่อยู่ปัจจุบัน ภาคและเขตการปกครองก่อนย้าย

TABLE 9 MIGRANTS BY TYPE OF MIGRATION, PRESENT REGION AND AREA , PREVIOUS REGION AND AREA

ประเภทของการย้ายถิ่น ภาคและเขตการปกครองก่อนย้าย	ภาคและเขตการปกครองที่อยู่ปัจจุบัน Present region and Present Area																Type of Migration Previous region and area
	ทั่วราชอาณาจักร Whole Kingdom			กรุงเทพฯ Bangkok	ภาคกลาง Central Region			ภาคเหนือ Northern Region			ภาคตะวันออกเฉียงเหนือ Northeastern Region			ภาคใต้ Southern Region			
	รวม	ในเขตฯ	นอกเขตฯ		รวม	ในเขตฯ	นอกเขตฯ	รวม	ในเขตฯ	นอกเขตฯ	รวม	ในเขตฯ	นอกเขตฯ	รวม	ในเขตฯ	นอกเขตฯ	
	Total	Municipal	Non-municipal	Total	Municipal	Non-municipal	Total	Municipal	Non-municipal	Total	Municipal	Non-municipal	Total	Municipal	Non-municipal		
ยอดรวม	2,177,464	710,068	1,467,396	93,241	650,297	296,253	354,043	409,851	97,154	312,697	715,041	132,925	582,116	309,034	90,495	218,540	Total
ย้ายในภาคเดียวกัน	1,115,249	392,097	723,152	-	400,365	158,636	241,729	228,256	68,011	160,246	240,158	89,678	150,480	246,469	75,773	170,696	Migrant in the same region
-ในเขตเทศบาล	484,529	222,672	261,857	-	205,370	104,904	100,466	95,324	31,095	64,229	94,216	52,319	41,898	89,619	34,355	55,264	- Municipal Area
-นอกเขตเทศบาล	630,719	169,425	461,294	-	194,995	53,733	141,263	132,932	36,916	96,017	145,942	37,359	108,583	156,850	41,418	115,432	- Non-Municipal Area
1. ย้ายระหว่างจังหวัด	350,883	105,786	245,097	-	116,323	39,436	76,887	71,926	16,559	55,368	79,362	23,729	55,633	83,271	26,062	57,209	1. Migrant across changwat
-ในเขตเทศบาล	165,062	51,168	113,894	-	64,926	21,723	43,203	37,249	7,066	30,183	30,513	12,220	18,294	32,374	10,159	22,215	- Municipal Area
-นอกเขตเทศบาล	185,821	54,618	131,203	-	51,397	17,712	33,685	34,678	9,493	25,185	48,849	11,510	37,339	50,897	15,903	34,994	- Non-Municipal Area
2. ย้ายภายในจังหวัด	764,366	286,311	478,055	-	284,042	119,201	164,842	156,330	51,452	104,878	160,796	65,948	94,847	163,198	49,710	113,488	2. Migrant within changwat
-ในเขตเทศบาล	319,468	171,504	147,963	-	140,444	83,180	57,264	58,076	24,029	34,046	63,703	40,099	23,604	57,245	24,196	33,049	- Municipal Area
-นอกเขตเทศบาล	444,898	114,807	330,091	-	143,598	36,020	107,578	98,254	27,423	70,832	97,093	25,849	71,244	105,953	25,514	80,438	- Non-Municipal Area
ย้ายระหว่างภาค	1,004,078	305,824	698,254	91,874	244,400	134,553	109,847	166,874	26,575	140,299	441,125	39,674	401,450	59,806	13,148	46,657	Migrant across region within country
-ในเขตเทศบาล	672,887	160,901	511,987	31,358	118,086	69,789	48,297	138,141	19,861	118,280	350,102	32,185	317,916	35,200	7,708	27,493	- Municipal Area
-นอกเขตเทศบาล	331,191	144,924	186,267	60,516	126,314	64,764	61,549	28,732	6,714	22,019	91,023	7,489	83,534	24,605	5,440	19,165	- Non-Municipal Area
1. ย้ายมาจากกรุงเทพมหานคร	440,641	80,180	360,461	-	80,736	44,931	35,805	77,873	10,571	67,302	256,754	20,164	236,590	25,278	4,514	20,764	1. Move from Bangkok Metropolis
2. ย้ายมาจากภาคกลาง	234,754	43,973	190,781	20,200	-	-	-	70,141	10,372	59,769	130,095	10,894	119,200	14,318	2,507	11,811	2. Move from Central Region
-ในเขตเทศบาล	132,724	27,003	105,721	11,494	-	-	-	48,774	6,577	42,197	68,669	7,432	61,236	3,787	1,500	2,287	- Municipal Area
-นอกเขตเทศบาล	102,030	16,970	85,060	8,706	-	-	-	21,367	3,795	17,572	61,426	3,462	57,964	10,532	1,007	9,524	- Non-Municipal Area
3. ย้ายมาจากภาคเหนือ	95,179	46,517	48,662	19,124	43,311	19,945	23,366	-	-	-	24,986	5,825	19,161	7,758	1,623	6,135	3. Move from Northern Region
-ในเขตเทศบาล	28,869	15,397	13,472	5,608	10,766	6,960	3,805	-	-	-	8,068	2,334	5,735	4,427	495	3,932	- Municipal Area
-นอกเขตเทศบาล	66,310	31,120	35,190	13,516	32,545	12,985	19,560	-	-	-	16,918	3,491	13,426	3,331	1,128	2,203	- Non-Municipal Area
4. ย้ายมาจากภาคตะวันออกเฉียงเหนือ	183,474	122,144	61,330	46,933	111,676	66,433	45,243	12,413	4,273	8,139	-	-	-	12,451	4,504	7,947	4. Move from Northeastern Region
-ในเขตเทศบาล	45,500	32,945	12,555	13,739	22,968	15,964	7,004	7,084	2,042	5,042	-	-	-	1,708	1,199	509	- Municipal Area
-นอกเขตเทศบาล	137,974	89,199	48,775	33,194	88,708	50,468	38,239	5,329	2,231	3,098	-	-	-	10,743	3,305	7,438	- Non-Municipal Area
5. ย้ายมาจากภาคใต้	50,031	13,011	37,020	5,617	8,677	3,244	5,432	6,447	1,358	5,089	29,290	2,791	26,499	-	-	-	5. Move from Southern Region
-ในเขตเทศบาล	25,154	5,376	19,778	517	3,616	1,933	1,683	4,410	670	3,740	16,611	2,256	14,355	-	-	-	- Municipal Area
-นอกเขตเทศบาล	24,877	7,635	17,243	5,100	5,061	1,311	3,749	2,037	688	1,349	12,679	535	12,144	-	-	-	- Non-Municipal Area
ย้ายมาจากต่างประเทศ	58,077	12,086	45,991	1,367	5,531	3,064	2,467	14,721	2,569	12,152	33,758	3,573	30,185	2,699	1,514	1,186	Migrant from abroad
ไม่ทราบ	60	60	-	-	-	-	-	-	-	-	-	-	-	60	60	-	Unknown

ตาราง 9 ผู้ย้ายถิ่น จำแนกตามประเภทของการย้ายถิ่น ภาคและเขตการปกครองที่อยู่ปัจจุบัน ภาคและเขตการปกครองก่อนย้าย (ต่อ)

TABLE 9 MIGRANTS BY TYPE OF MIGRATION, PRESENT REGION AND AREA , PREVIOUS REGION AND AREA (Contd.)

ประเภทของการย้ายถิ่น ภาคและเขตการปกครองก่อนย้าย	ภาคและเขตการปกครองที่อยู่ปัจจุบัน Present region and Present Area																Type of Migration Previous region and area
	ทั่วราชอาณาจักร Whole Kingdom			กรุงเทพฯ Bangkok	ภาคกลาง Central Region			ภาคเหนือ Northern Region			ภาคตะวันออกเฉียงเหนือ Northeastern Region			ภาคใต้ Southern Region			
	รวม Total	ในเขตฯ Municipal	นอกเขตฯ Non-municipal		รวม Total	ในเขตฯ Municipal	นอกเขตฯ Non-municipal	รวม Total	ในเขตฯ Municipal	นอกเขตฯ Non-municipal	รวม Total	ในเขตฯ Municipal	นอกเขตฯ Non-municipal	รวม Total	ในเขตฯ Municipal	นอกเขตฯ Non-municipal	
หญิง	1,032,912	352,929	679,983	45,730	320,557	145,197	175,360	204,054	52,067	151,986	299,700	62,186	237,514	162,871	47,747	115,124	Female
ย้ายในภาคเดียวกัน	554,863	198,124	356,739	-	194,102	74,649	119,453	122,618	38,852	83,766	107,377	44,553	62,823	130,766	40,070	90,696	Migrant in the same region
-ในเขตเทศบาล	240,278	106,536	133,741	-	93,784	47,691	46,094	53,500	17,743	35,757	45,338	23,320	22,017	47,656	17,782	29,874	- Municipal Area
-นอกเขตเทศบาล	314,585	91,588	222,997	-	100,318	26,958	73,360	69,118	21,109	48,009	62,039	21,233	40,806	83,110	22,288	60,822	- Non-Municipal Area
1. ย้ายระหว่างจังหวัด	177,087	56,565	120,521	-	55,077	19,272	35,805	39,128	8,459	30,670	33,326	12,836	20,490	49,555	15,999	33,556	1. Migrant across changwat
-ในเขตเทศบาล	80,024	25,455	54,569	-	28,685	10,680	18,005	20,244	3,726	16,518	13,341	5,004	8,337	17,754	6,045	11,709	- Municipal Area
-นอกเขตเทศบาล	97,062	31,110	65,952	-	26,392	8,591	17,800	18,884	4,733	14,151	19,986	7,832	12,153	31,801	9,954	21,847	- Non-Municipal Area
2. ย้ายภายในจังหวัด	377,776	141,559	236,218	-	139,025	55,377	83,648	83,490	30,393	53,096	74,050	31,717	42,333	81,211	24,071	57,140	2. Migrant within changwat
-ในเขตเทศบาล	160,253	81,081	79,172	-	65,099	37,010	28,089	33,256	14,017	19,238	31,997	18,316	13,681	29,902	11,737	18,165	- Municipal Area
-นอกเขตเทศบาล	217,523	60,478	157,045	-	73,926	18,367	55,560	50,234	16,376	33,858	42,054	13,401	28,652	51,309	12,334	38,975	- Non-Municipal Area
ย้ายระหว่างภาค	455,399	147,660	307,739	44,363	122,894	68,341	54,553	78,812	11,985	66,827	178,694	16,178	162,515	30,636	6,793	23,843	Migrant across region within country
-ในเขตเทศบาล	299,423	77,092	222,331	14,881	59,388	36,112	23,275	63,264	8,548	54,716	142,201	13,145	129,057	19,688	4,406	15,282	- Municipal Area
-นอกเขตเทศบาล	155,976	70,568	85,408	29,482	63,506	32,229	31,278	15,548	3,437	12,111	36,493	3,034	33,459	10,948	2,387	8,561	- Non-Municipal Area
1. ย้ายมาจากกรุงเทพมหานคร	189,190	37,184	152,006	-	39,253	22,370	16,883	34,598	4,060	30,538	103,028	8,355	94,673	12,311	2,399	9,912	1. Move from Bangkok Metropolis
2. ย้ายมาจากภาคกลาง	108,628	20,547	88,081	9,860	-	-	-	37,457	5,048	32,409	53,281	4,355	48,927	8,030	1,284	6,745	2. Move from Central Region
-ในเขตเทศบาล	63,055	13,656	49,399	7,016	-	-	-	24,945	3,071	21,873	28,654	2,829	25,825	2,441	740	1,701	- Municipal Area
-นอกเขตเทศบาล	45,573	6,890	38,682	2,844	-	-	-	12,512	1,976	10,536	24,628	1,526	23,102	5,589	544	5,044	- Non-Municipal Area
3. ย้ายมาจากภาคเหนือ	46,811	22,265	24,546	8,916	20,904	10,358	10,546	-	-	-	11,711	2,132	9,579	5,280	860	4,420	3. Move from Northern Region
-ในเขตเทศบาล	16,315	6,555	9,759	1,193	5,478	4,054	1,424	-	-	-	5,479	813	4,666	4,164	495	3,669	- Municipal Area
-นอกเขตเทศบาล	30,497	15,710	14,787	7,723	15,426	6,304	9,122	-	-	-	6,232	1,318	4,914	1,116	365	751	- Non-Municipal Area
4. ย้ายมาจากภาคตะวันออกเฉียงเหนือ	93,835	63,923	29,912	24,823	58,212	34,583	23,629	5,785	2,268	3,517	-	-	-	5,015	2,250	2,766	4. Move from Northeastern Region
-ในเขตเทศบาล	23,583	17,762	5,820	6,672	12,667	9,151	3,515	3,472	1,167	2,305	-	-	-	773	773	-	- Municipal Area
-นอกเขตเทศบาล	70,252	46,161	24,091	18,151	45,545	25,432	20,114	2,313	1,101	1,212	-	-	-	4,243	1,477	2,766	- Non-Municipal Area
5. ย้ายมาจากภาคใต้	16,935	3,741	13,194	764	4,525	1,031	3,495	972	609	363	10,674	1,337	9,337	-	-	-	5. Move from Southern Region
-ในเขตเทศบาล	7,280	1,934	5,346	-	1,990	537	1,453	250	250	-	5,040	1,147	3,893	-	-	-	- Municipal Area
-นอกเขตเทศบาล	9,655	1,807	7,848	764	2,535	494	2,042	722	359	363	5,633	190	5,443	-	-	-	- Non-Municipal Area
ย้ายมาจากต่างประเทศ	22,590	7,084	15,506	1,367	3,561	2,208	1,353	2,623	1,231	1,393	13,630	1,454	12,175	1,409	825	585	Migrant from abroad
ไม่ทราบ	60	60	-	-	-	-	-	-	-	-	-	-	-	60	60	-	Unknown

ตาราง 10 ผู้ย้ายถิ่น จำแนกตามประเภทของการย้ายถิ่น หมวดอายุและภาคที่อยู่ปัจจุบัน
TABLE 10 MIGRANTS BY TYPE OF MIGRATION, AGE GROUP AND PRESENT REGION

ประเภทของการย้ายถิ่น ภาคที่อยู่ปัจจุบัน	หมวดอายุ AGE GROUP										Type of Migration
	รวม Total	< 15	15-19	20-24	25-29	30-34	35-39	40-49	50-59	60 +	Present Region
ทั่วราชอาณาจักร	2,177,464	265,640	272,154	544,219	393,339	234,816	173,551	184,289	68,679	40,777	Whole Kingdom
ย้ายในภาคเดียวกัน	1,115,248	143,847	152,815	295,388	190,927	107,220	75,880	93,566	31,309	24,300	Migrant in the same region
-ในเขตเทศบาล	484,529	59,563	58,678	127,719	89,248	57,898	34,241	39,071	11,845	6,267	- Municipal Area
-นอกเขตเทศบาล	630,719	84,284	94,137	167,669	101,679	49,323	41,638	54,496	19,464	18,033	- Non-Municipal Area
1. ย้ายระหว่างจังหวัด	350,882	36,121	43,797	104,456	64,407	33,003	21,541	29,265	10,936	7,359	1. Migrant across changwat
-ในเขตเทศบาล	165,062	13,916	17,093	50,622	32,510	19,404	11,096	16,003	3,077	1,342	- Municipal Area
-นอกเขตเทศบาล	185,821	22,205	26,704	53,834	31,897	13,599	10,444	13,261	7,859	6,017	- Non-Municipal Area
2. ย้ายภายในจังหวัด	764,366	107,727	109,017	190,932	126,519	74,217	54,338	64,301	20,373	16,942	2. Migrant within changwat
-ในเขตเทศบาล	319,468	45,648	41,583	77,097	56,738	38,494	23,145	23,068	8,769	4,925	- Municipal Area
-นอกเขตเทศบาล	444,898	62,079	67,434	113,833	69,781	35,723	31,192	41,234	11,604	12,016	- Non-Municipal Area
ย้ายระหว่างภาค	1,004,079	120,192	108,241	241,328	190,613	114,312	93,201	83,942	36,002	16,247	Migrant across region within country
-ในเขตเทศบาล	672,887	84,857	51,803	177,136	123,898	77,593	63,941	58,743	25,696	9,218	- Municipal Area
-นอกเขตเทศบาล	331,190	35,335	56,438	64,193	66,715	36,718	29,260	25,198	10,305	7,029	- Non-Municipal Area
1. ย้ายมาจากกรุงเทพมหานคร	440,641	56,204	31,793	118,681	87,026	50,476	41,962	34,302	13,147	7,050	1. Move from Bangkok Metropolis
2. ย้ายมาจากภาคกลาง	234,754	29,496	23,126	54,134	48,444	25,041	22,089	23,227	6,539	2,659	2. Move from Central Region
-ในเขตเทศบาล	132,724	19,556	8,454	36,018	19,396	15,223	12,091	15,437	5,718	831	- Municipal Area
-นอกเขตเทศบาล	102,031	9,940	14,672	18,117	29,048	9,818	9,997	7,791	820	1,829	- Non-Municipal Area
3. ย้ายมาจากภาคเหนือ	95,179	13,339	11,698	17,193	18,361	14,051	4,900	9,550	4,745	1,343	3. Move from Northern Region
-ในเขตเทศบาล	28,869	3,002	2,781	5,479	5,889	4,304	2,513	3,177	1,504	219	- Municipal Area
-นอกเขตเทศบาล	66,310	10,337	8,917	11,712	12,474	9,746	2,386	6,374	3,242	1,124	- Non-Municipal Area
4. ย้ายมาจากภาคตะวันออกเฉียงเหนือ	183,473	20,120	34,800	38,583	31,443	17,439	15,767	11,617	9,243	4,463	4. Move from Northeastern Region
-ในเขตเทศบาล	45,499	5,653	8,743	10,201	8,639	1,812	2,735	3,360	3,558	800	- Municipal Area
-นอกเขตเทศบาล	137,974	14,467	26,057	28,384	22,803	15,628	13,031	8,256	5,684	3,662	- Non-Municipal Area
5. ย้ายมาจากภาคใต้	50,031	1,032	6,825	12,737	5,341	7,305	8,485	5,244	2,330	732	5. Move from Southern Region
-ในเขตเทศบาล	25,154	442	32	6,758	2,950	5,777	4,641	2,465	1,770	318	- Municipal Area
-นอกเขตเทศบาล	24,877	590	6,793	5,980	2,390	1,528	3,845	2,779	560	414	- Non-Municipal Area
ย้ายมาจากต่างประเทศ	58,076	1,601	11,098	7,503	11,799	13,284	4,471	6,721	1,368	231	Migrant from abroad
ไม่ทราบ	60	-	-	-	-	-	-	60	-	-	Unknown

ตาราง 10 ผู้ย้ายถิ่น จำแนกตามประเภทของการย้ายถิ่น หมวดอายุและภาคที่อยู่ปัจจุบัน (ต่อ)
TABLE 10 MIGRANTS BY TYPE OF MIGRATION, AGE GROUP AND PRESENT REGION (Contd.)

ประเภทของการย้ายถิ่น ภาคที่อยู่ปัจจุบัน	หมวดอายุ AGE GROUP										Type of Migration
	รวม Total	< 15	15-19	20-24	25-29	30-34	35-39	40-49	50-59	60 +	Present Region
ภาคใต้	309,034	45,862	29,039	84,447	58,981	26,754	23,475	23,754	11,145	5,576	Southern Region
ย้ายในภาคเดียวกัน	246,469	38,004	26,293	63,122	44,009	22,153	20,593	19,946	8,451	3,898	Migrant in the same region
-ในเขตเทศบาล	89,619	12,808	8,365	24,968	16,110	10,032	5,634	7,553	2,682	1,466	- Municipal Area
-นอกเขตเทศบาล	156,850	25,196	17,928	38,155	27,899	12,121	14,958	12,393	5,768	2,432	- Non-Municipal Area
1. ย้ายระหว่างจังหวัด	83,271	12,131	5,705	29,238	14,327	7,326	4,089	5,306	3,617	1,532	1. Migrant across changwat
-ในเขตเทศบาล	32,374	3,494	1,837	13,566	5,770	3,107	1,256	2,079	1,033	233	- Municipal Area
-นอกเขตเทศบาล	50,897	8,637	3,868	15,672	8,558	4,219	2,833	3,227	2,584	1,299	- Non-Municipal Area
2. ย้ายภายในจังหวัด	163,198	25,873	20,589	33,884	29,681	14,827	16,503	14,640	4,834	2,367	2. Migrant within changwat
-ในเขตเทศบาล	57,245	9,314	6,528	11,402	10,340	6,925	4,378	5,474	1,650	1,233	- Municipal Area
-นอกเขตเทศบาล	105,953	16,559	14,061	22,482	19,341	7,902	12,125	9,166	3,184	1,133	- Non-Municipal Area
ย้ายระหว่างภาค	59,806	7,800	2,353	20,314	14,761	4,119	2,656	3,431	2,694	1,678	Migrant across region within country
-ในเขตเทศบาล	35,200	3,353	182	15,676	7,559	2,109	1,430	2,321	2,115	456	- Municipal Area
-นอกเขตเทศบาล	24,605	4,447	2,171	4,639	7,202	2,009	1,226	1,110	579	1,222	- Non-Municipal Area
1. ย้ายมาจากกรุงเทพมหานคร	25,278	1,435	182	11,328	6,222	1,200	528	2,016	1,973	395	1. Move from Bangkok Metropolis
2. ย้ายมาจากภาคกลาง	14,318	2,621	443	4,020	4,112	139	1,315	883	152	635	2. Move from Central Region
-ในเขตเทศบาล	3,787	600	-	1,341	957	41	639	55	93	61	- Municipal Area
-นอกเขตเทศบาล	10,532	2,021	443	2,679	3,155	98	676	828	58	574	- Non-Municipal Area
3. ย้ายมาจากภาคเหนือ	7,758	1,674	1,110	2,497	1,315	633	293	221	16	-	3. Move from Northern Region
-ในเขตเทศบาล	4,427	1,318	-	2,072	312	380	263	81	-	-	- Municipal Area
-นอกเขตเทศบาล	3,331	356	1,110	424	1,003	252	30	140	16	-	- Non-Municipal Area
4. ย้ายมาจากภาคตะวันออกเฉียงเหนือ	12,451	2,070	619	2,469	3,113	2,147	520	311	554	648	4. Move from Northeastern Region
-ในเขตเทศบาล	1,708	-	-	935	69	488	-	168	49	-	- Municipal Area
-นอกเขตเทศบาล	10,743	2,070	619	1,535	3,044	1,659	520	142	505	648	- Non-Municipal Area
5. ย้ายมาจากภาคใต้	-	-	-	-	-	-	-	-	-	-	5. Move from Southern Region
-ในเขตเทศบาล	-	-	-	-	-	-	-	-	-	-	- Municipal Area
-นอกเขตเทศบาล	-	-	-	-	-	-	-	-	-	-	- Non-Municipal Area
ย้ายมาจากต่างประเทศ	2,699	58	393	1,011	211	483	227	316	-	-	Migrant from abroad
ไม่ทราบ	60	-	-	-	-	-	-	60	-	-	Unknown

ตาราง 11 ผู้ย้ายถิ่น จำแนกตามเหตุผลการย้ายถิ่น เพศและภาคที่อยู่ปัจจุบัน

TABLE 11 MIGRANTS CLASSIFIED BY REASON OF MIGRATION, SEX AND PRESENT REGION

ภาคที่อยู่ปัจจุบัน เพศ	เหตุผลของการย้ายถิ่น Reason of Migration															Present Region Sex
	รวม	หางาน	เปลี่ยนงาน	ต้องการ	หน้าที่	การศึกษา	ที่อยู่อาศัย	กลับ	ติดตาม	ช่วยธุรกิจใน	รักษาตัว	ขาดคน	รับการดูแล/	อื่น ๆ	ไม่ทราบ	
	Total	Seeking work	Changing work	More Income	Job Assignment	Education Residence	Return Home	Follow Family	Do Family Business	Remedy Oneself	Need Help	Look after /Take care	Other Unknown	Unknown	Unknown	
ยอดรวม	2,177,464	294,000	82,338	57,601	109,161	99,105	240,541	465,577	596,375	41,574	18,188	72,828	38,232	61,420	525	Total
ชาย	1,144,552	171,493	43,235	37,054	64,286	39,423	147,858	280,008	245,279	31,427	7,120	35,406	10,247	31,534	182	Male
หญิง	1,032,912	122,507	39,103	20,546	44,875	59,681	92,683	185,569	351,096	10,147	11,068	37,422	27,985	29,886	343	Female
กรุงเทพมหานคร	93,241	48,542	1,760	5,376	517	11,977	1,370	-	20,157	972	561	-	1,330	680	-	Bangkok Metropolis
ชาย	47,511	33,851	1,513	4,150	517	1,324	674	-	4,922	-	561	-	-	-	-	Male
หญิง	45,730	14,691	246	1,226	-	10,653	696	-	15,236	972	-	-	1,330	680	-	Female
ภาคกลาง	650,297	160,376	36,985	17,312	41,068	15,690	127,159	29,639	174,032	2,027	2,854	13,557	9,519	19,796	283	Central Region
ชาย	329,740	89,873	19,051	9,770	29,288	7,785	79,271	17,205	57,589	793	295	6,976	2,881	8,962	-	Male
หญิง	320,557	70,502	17,934	7,542	11,780	7,906	47,887	12,433	116,443	1,233	2,560	6,581	6,638	10,834	283	Female
ภาคเหนือ	409,851	26,333	16,924	8,309	24,460	23,994	30,527	120,506	98,954	7,248	5,681	19,065	9,230	18,620	-	Northern Region
ชาย	205,797	16,866	8,052	5,901	9,950	10,777	16,714	60,696	46,008	6,721	1,958	8,683	3,089	10,382	-	Male
หญิง	204,054	9,467	8,872	2,407	14,510	13,217	13,813	59,810	52,945	528	3,723	10,382	6,141	8,238	-	Female
ภาคตะวันออกเฉียงเหนือ	715,041	22,363	15,034	10,104	27,070	29,514	39,825	281,375	185,751	30,582	4,921	38,157	14,031	16,312	-	Northeastern Region
ชาย	415,341	10,606	8,704	6,021	15,693	12,472	26,716	187,532	92,918	23,723	1,159	18,770	2,790	8,235	-	Male
หญิง	299,700	11,757	6,330	4,082	11,377	17,042	13,109	93,843	92,833	6,859	3,762	19,387	11,242	8,077	-	Female
ภาคใต้	309,034	36,387	11,635	16,500	16,046	17,929	41,660	34,058	117,481	744	4,170	2,049	4,122	6,012	242	Southern Region
ชาย	146,164	20,297	5,914	11,211	8,838	7,065	24,482	14,575	43,842	189	3,147	977	1,488	3,955	182	Male
หญิง	162,871	16,090	5,721	5,289	7,209	10,863	17,177	19,483	73,638	555	1,023	1,072	2,634	2,057	60	Female

ตาราง 12 ผู้ย้ายถิ่น จำแนกตามเพศ ภูมิภาคและเขตการปกครองที่อยู่ปัจจุบันและภาคที่อยู่ก่อนย้าย

TABLE 12 MIGRANTS BY SEX, PRESENT REGION AND AREA, PREVIOUS REGION

ภาคและเขตการปกครอง ที่อยู่ปัจจุบัน	ภาคที่อยู่ก่อนย้าย Previous Region								Present region and area Sex
	รวม	กรุงเทพ- มหานคร	ภาคกลาง Central-	ภาคเหนือ Northern-	ภาคตะวันออกเฉียงเหนือ Northeastern-	ภาคใต้ Southern-	ต่างประเทศ	ไม่ทราบ	
	Total	Bangkok	Region	Region	Region	Region	Abroad	Unknown	
ภาคกลาง	650,297	80,736	400,365	43,311	111,676	8,677	5,531	-	Central Region
ในเขตเทศบาล	296,253	44,931	158,636	19,945	66,433	3,244	3,064	-	Municipal
นอกเขตเทศบาล	354,043	35,805	241,729	23,366	45,243	5,432	2,467	-	Non-Municipal
ชาย	329,740	41,483	206,263	22,407	53,464	4,151	1,971	-	Male
ในเขตเทศบาล	151,056	22,561	83,987	9,587	31,850	2,214	856	-	Municipal
นอกเขตเทศบาล	178,684	18,922	122,276	12,820	21,614	1,938	1,114	-	Non-Municipal
หญิง	320,557	39,253	194,102	20,904	58,212	4,525	3,561	-	Female
ในเขตเทศบาล	145,197	22,370	74,649	10,358	34,583	1,031	2,208	-	Municipal
นอกเขตเทศบาล	175,360	16,883	119,453	10,546	23,629	3,495	1,353	-	Non-Municipal
ภาคเหนือ	409,851	77,873	70,141	228,256	12,413	6,447	14,721	-	Northern Region
ในเขตเทศบาล	97,154	10,571	10,372	68,011	4,273	1,358	2,569	-	Municipal
นอกเขตเทศบาล	312,697	67,302	59,769	160,246	8,139	5,089	12,152	-	Non-Municipal
ชาย	205,797	43,275	32,684	105,638	6,628	5,475	12,097	-	Male
ในเขตเทศบาล	45,087	6,511	5,324	29,159	2,005	749	1,338	-	Municipal
นอกเขตเทศบาล	160,711	36,763	27,360	76,480	4,622	4,726	10,759	-	Non-Municipal
หญิง	204,054	34,598	37,457	122,618	5,785	972	2,623	-	Female
ในเขตเทศบาล	52,067	4,060	5,048	38,852	2,268	609	1,231	-	Municipal
นอกเขตเทศบาล	151,986	30,538	32,409	83,766	3,517	363	1,393	-	Non-Municipal

ตาราง 12 ผู้ย้ายถิ่น จำแนกตามเพศ ภาคและเขตการปกครองที่อยู่ปัจจุบันและภาคที่อยู่ก่อนย้าย

TABLE 12 MIGRANTS BY SEX, PRESENT REGION AND AREA, PREVIOUS REGION

ภาคและเขตการปกครอง ที่อยู่ปัจจุบัน เพศ	ภาคที่อยู่ก่อนย้าย Previous Region								Present region and area Sex
	รวม	กรุงเทพ- มหานคร	ภาคกลาง Central- Region	ภาคเหนือ Northern- Region	ภาคตะวันออกเฉียงเหนือ Northeastern- Region	ภาคใต้ Southern- Region	ต่างประเทศ Abroad	ไม่ทราบ Unknown	
	Total	Bangkok	Region	Region	Region	Region	Abroad	Unknown	
ภาคตะวันออกเฉียงเหนือ	715,041	256,754	130,095	24,986	240,158	29,290	33,758	-	Northeastern Region
ในเขตเทศบาล	132,925	20,164	10,894	5,825	89,678	2,791	3,573	-	Municipal
นอกเขตเทศบาล	582,116	236,590	119,200	19,161	150,480	26,499	30,185	-	Non-Municipal
ชาย	415,341	153,726	76,813	13,275	132,781	18,616	20,129	-	Male
ในเขตเทศบาล	70,739	11,809	6,540	3,693	45,124	1,454	2,119	-	Municipal
นอกเขตเทศบาล	344,602	141,917	70,274	9,582	87,657	17,163	18,010	-	Non-Municipal
หญิง	299,700	103,028	53,281	11,711	107,377	10,674	13,630	-	Female
ในเขตเทศบาล	62,186	8,355	4,355	2,132	44,553	1,337	1,454	-	Municipal
นอกเขตเทศบาล	237,514	94,673	48,927	9,579	62,823	9,337	12,175	-	Non-Municipal
ภาคใต้	309,034	25,278	14,318	7,758	12,451	246,469	2,699	60	Southern Region
ในเขตเทศบาล	90,495	4,514	2,507	1,623	4,504	75,773	1,514	60	Municipal
นอกเขตเทศบาล	218,540	20,764	11,811	6,135	7,947	170,696	1,186	-	Non-Municipal
ชาย	146,164	12,967	6,289	2,478	7,436	115,703	1,290	-	Male
ในเขตเทศบาล	42,747	2,115	1,223	763	2,255	35,703	689	-	Municipal
นอกเขตเทศบาล	103,416	10,852	5,066	1,715	5,181	80,000	601	-	Non-Municipal
หญิง	162,871	12,311	8,030	5,280	5,015	130,766	1,409	60	Female
ในเขตเทศบาล	47,747	2,399	1,284	860	2,250	40,070	825	60	Municipal
นอกเขตเทศบาล	115,124	9,912	6,745	4,420	2,766	90,696	585	-	Non-Municipal

ตาราง 13 ผู้ย้ายถิ่น จำแนกตามขอบเขตของการย้ายถิ่น ภาคและเขตการปกครองที่อยู่ปัจจุบัน

TABLE 13 MIGRANTS BY BOUNDARY OF MIGRANTION, PRESENT REGION AND AREA

ภาคและเขตการปกครอง ที่อยู่ปัจจุบัน	ขอบเขตของการย้ายถิ่น Boundary of Migration										Present region and area
	ยอดรวม Total	ย้ายภายในจังหวัดเดียวกัน With in Changwat		ย้ายระหว่างจังหวัด ภาคเดียวกัน Across Changwat Within Region		ย้ายระหว่างจังหวัด ระหว่างภาค Across Region (exclude BKK.)		ย้ายมาจาก กทม. Migrant from Bangkok	ย้ายจาก- ต่างประเทศ Migrant from abroad	ไม่ทราบ Unknown	
		ในเขตฯ Municipal	นอกเขตฯ Non-Municipal	ในเขตฯ Municipal	นอกเขตฯ Non-Municipal	ในเขตฯ Municipal	นอกเขตฯ Non-Municipal				
ทั่วราชอาณาจักร	2,177,464	319,467	444,898	165,062	185,821	232,246	331,191	440,641	58,077	60	Whole Kingdom
ในเขตเทศบาล	710,068	171,504	114,807	51,168	54,618	80,721	144,924	80,180	12,086	60	Municipal Area
นอกเขตเทศบาล	1,467,396	147,963	330,091	113,894	131,203	151,525	186,267	360,461	45,991	-	Non-Municipal Area
กรุงเทพมหานคร	93,241	-	-	-	-	31,358	60,516	-	1,367	-	Bangkok Metropolis
ภาคกลาง	650,296	140,444	143,598	64,926	51,397	37,350	126,313	80,736	5,531	-	Central Region
ในเขตเทศบาล	296,253	83,180	36,020	21,723	17,712	24,858	64,764	44,931	3,064	-	Municipal Area
นอกเขตเทศบาล	354,043	57,264	107,578	43,203	33,685	12,492	61,549	35,805	2,467	-	Non-Municipal Area
ภาคเหนือ	409,851	58,075	98,255	37,249	34,678	60,269	28,733	77,873	14,721	-	Northern Region
ในเขตเทศบาล	97,154	24,029	27,423	7,066	9,493	9,290	6,714	10,571	2,569	-	Municipal Area
นอกเขตเทศบาล	312,697	34,046	70,832	30,183	25,185	50,979	22,019	67,302	12,152	-	Non-Municipal Area
ภาคตะวันออกเฉียงเหนือ	715,041	63,703	97,093	30,514	48,849	93,348	91,023	256,754	33,758	-	Northeastern Region
ในเขตเทศบาล	132,925	40,099	25,849	12,220	11,510	12,022	7,489	20,164	3,573	-	Municipal Area
นอกเขตเทศบาล	582,116	23,604	71,244	18,294	37,339	81,326	83,534	236,590	30,185	-	Non-Municipal Area
ภาคใต้	309,035	57,245	105,952	32,374	50,897	9,922	24,605	25,278	2,700	60	Southern Region
ในเขตเทศบาล	90,495	24,196	25,514	10,159	15,903	3,194	5,440	4,514	1,514	60	Municipal Area
นอกเขตเทศบาล	218,540	33,049	80,438	22,215	34,994	6,728	19,165	20,764	1,186	-	Non-Municipal Area

ตาราง 14 ผู้ย้ายถิ่น จำแนกตามกระแสการย้ายถิ่น เพศและภาคที่อยู่ปัจจุบัน

TABLE 14 MIGRANTS BY MIGRATION'S STREAM, SEX AND PRESENT REGION

กระแสการย้ายถิ่น	ภาคที่อยู่ปัจจุบัน Present Region						Migration's stream
	รวม	กรุงเทพมหานคร	ภาคกลาง	ภาคเหนือ	ภาคตะวันออกเฉียงเหนือ	ภาคใต้	
เพศ	Total	Bangkok Metropolis	Central Region	Northern Region	Northeastern Region	Southern Region	Sex
ยอดรวม	2,177,464	93,241	650,297	409,851	715,041	309,034	Total
เขตเมือง-เขตเมือง	383,573	31,358	174,692	50,956	84,504	42,063	Urban-Urban
เขตชนบท-เขตเมือง	314,348	60,516	118,497	43,629	44,848	46,858	Rural-Urban
ไม่ทราบ-เขตเมือง	12,147	1,367	3,064	2,569	3,573	1,574	Unknown-Urban
เขตชนบท-เขตชนบท	647,561	-	202,812	118,035	192,117	134,597	Rural - Rural
เขตเมือง-เขตชนบท	773,844	-	148,764	182,510	359,814	82,757	Urban - Rural
ไม่ทราบ-เขตชนบท	45,991	-	2,467	12,152	30,185	1,186	Unknown-Rural
ชาย	1,144,552	47,511	329,740	205,797	415,341	146,164	Male
เขตเมือง-เขตเมือง	199,945	16,477	90,889	24,665	48,039	19,875	Urban-Urban
เขตชนบท-เขตเมือง	152,192	31,034	59,310	19,083	20,581	22,184	Rural-Urban
ไม่ทราบ-เขตเมือง	5,002	-	856	1,338	2,119	689	Unknown-Urban
เขตชนบท-เขตชนบท	339,156	-	98,174	57,915	117,853	65,214	Rural - Rural
เขตเมือง-เขตชนบท	417,772	-	79,395	92,036	208,739	37,601	Urban - Rural
ไม่ทราบ-เขตชนบท	30,485	-	1,114	10,759	18,010	601	Unknown-Rural
หญิง	1,032,912	45,730	320,557	204,054	299,700	162,871	Female
เขตเมือง-เขตเมือง	183,628	14,881	83,803	26,291	36,465	22,188	Urban-Urban
เขตชนบท-เขตเมือง	162,156	29,482	59,187	24,546	24,267	24,674	Rural-Urban
ไม่ทราบ-เขตเมือง	7,144	1,367	2,208	1,231	1,454	885	Unknown-Urban
เขตชนบท-เขตชนบท	308,406	-	104,637	60,120	74,265	69,383	Rural - Rural
เขตเมือง-เขตชนบท	356,072	-	69,369	90,473	151,074	45,156	Urban - Rural
ไม่ทราบ-เขตชนบท	15,506	-	1,353	1,393	12,175	585	Unknown-Rural

ตาราง 16 ผู้ย้ายถิ่น จำแนกตามลักษณะการอยู่อาศัย เพศและการมีชื่ออยู่ในทะเบียนบ้าน

TABLE 16 MIGRANTS BY TYPE OF RESIDENCE, SEX AND BEING REGISTERED IN THE REGISTRATION FORM

ลักษณะการอยู่อาศัย เพศ	การมีชื่ออยู่ในทะเบียนบ้าน Being Registered In The Registration Form				Type of residence Sex
	รวม Total	มีชื่อในทะเบียน Register	ไม่มีชื่อในทะเบียน Not Register	ไม่ทราบ Unknown	
ยอดรวม	2,177,464	790,320	1,385,219	1,925	Total
ชั่วคราว	561,787	161,474	400,313	-	Temporary
ถาวร	785,257	425,743	359,514	-	Permanent
ไม่แน่ใจ	827,379	203,103	624,276	-	Not Sure
ไม่ทราบ	3,041	-	1,116	1,925	Unknown
ชาย	1,144,552	427,831	714,796	1,925	Male
ชั่วคราว	295,162	89,481	205,681	-	Temporary
ถาวร	401,245	216,062	185,183	-	Permanent
ไม่แน่ใจ	446,169	122,288	323,882	-	Not Sure
ไม่ทราบ	1,976	-	51	1,925	Unknown
หญิง	1,032,912	362,489	670,423	-	Female
ชั่วคราว	266,625	71,993	194,633	-	Temporary
ถาวร	384,012	209,681	174,331	-	Permanent
ไม่แน่ใจ	381,209	80,815	300,394	-	Not Sure
ไม่ทราบ	1,065	-	1,065	-	Unknown

ตาราง 19 ผู้ย้ายถิ่นชั่วคราว จำแนกตามสถานที่ใหม่ที่จะย้ายไปอยู่ เพศ และเหตุผลของการย้ายถิ่นออกจากที่อยู่ปัจจุบัน

TABLE 19 TEMPORARY MIGRANTS BY FUTURE PLACE, SEX AND REASON OF OUT MIGRATION

สถานที่ใหม่ที่จะย้ายไปอยู่	ยอดรวม	เหตุผลการย้ายถิ่นออกจากที่อยู่ปัจจุบัน Reason of out Migration														Future Place
		หางาน	เปลี่ยนงาน	ต้องการ	หน้าที่	การศึกษา	ที่อยู่อาศัย	กลับ	ติดตาม	ช่วยธุรกิจ	รักษาตัว	ขาดคน	รับการดูแล	อื่น ๆ	ไม่ทราบ	
เพศ	Total	Seeking	Changing	More	Job	Education	Residence	Return	Follow	Do Family	Remedy	Need Help	look after	Others	Unknown	Sex
		work	work	Income	Assignment		Home	family	Business	Oneself		/ Take care				
ยอดรวม	561,787	179,494	26,197	16,548	45,119	43,040	54,595	84,354	93,087	1,196	564	3,183	5,376	9,034	-	Total
สถานที่เดิม	222,870	63,565	7,905	5,874	14,004	23,182	12,887	53,829	31,853	783	373	1,476	3,169	3,970	-	Same Place
สถานที่อื่น	143,685	32,421	9,956	5,183	12,645	3,381	23,333	18,119	30,838	-	-	1,486	1,904	4,418	-	Different Place
ไม่แน่ใจ	194,689	83,335	8,336	5,445	18,470	16,478	18,310	12,406	30,286	264	191	221	302	645	-	Not sure
ไม่ทราบ	543	174	-	46	-	-	65	-	110	149	-	-	-	-	-	Unknown
ชาย	295,162	110,662	13,684	12,994	28,939	20,673	32,706	42,142	25,917	407	253	286	1,655	4,843	-	Male
สถานที่เดิม	112,179	39,028	4,333	5,465	7,183	9,055	7,047	27,794	9,793	143	62	95	249	1,932	-	Same Place
สถานที่อื่น	75,161	20,717	5,037	3,868	8,255	1,127	14,522	8,511	9,077	-	-	143	1,406	2,499	-	Different Place
ไม่แน่ใจ	107,712	50,918	4,313	3,615	13,501	10,492	11,073	5,836	7,047	264	191	48	-	413	-	Not sure
ไม่ทราบ	110	-	-	46	-	-	65	-	-	-	-	-	-	-	-	Unknown
หญิง	266,625	68,832	12,513	3,555	16,180	22,367	21,888	42,212	67,170	789	311	2,897	3,721	4,191	-	Female
สถานที่เดิม	110,692	24,537	3,572	409	6,821	14,127	5,840	26,035	22,059	640	311	1,381	2,920	2,038	-	Same Place
สถานที่อื่น	68,524	11,704	4,919	1,315	4,390	2,254	8,811	9,608	21,761	-	-	1,344	499	1,920	-	Different Place
ไม่แน่ใจ	86,977	32,417	4,022	1,830	4,969	5,986	7,237	6,569	23,239	-	-	172	302	233	-	Not sure
ไม่ทราบ	432	174	-	-	-	-	-	-	110	149	-	-	-	-	-	Unknown

ตาราง 20 ผู้ย้ายถิ่น จำแนกตามอาชีพที่ทำก่อนย้าย เพศ ภาคที่อยู่ก่อนย้ายและภาคที่อยู่ปัจจุบัน
TABLE 20 MIGRANTS BY PREVIOUS OCCUPATION, SEX, PREVIOUS AND PRESENT REGION

ภาคที่อยู่ปัจจุบัน อาชีพที่ทำก่อนย้าย เพศ	ภาคที่อยู่ก่อนย้าย Previous Region								Present Region Previous Occupation Sex
	รวม	กรุงเทพ- มหานคร	ภาคกลาง	ภาคเหนือ	ภาคตะวันออกเฉียงเหนือ	ภาคใต้	ต่างประเทศ	ไม่ทราบ	
	Total	Bangkok- Metropolis	Central- Region	Northern- Region	Northeastern- Region	Southern- Region	Abrond	Unknown	
ยอดรวม	1,911,826	384,437	553,401	287,445	372,542	257,464	56,477	60	Total
ผู้มีงานทำ	1,364,183	322,925	447,473	170,035	201,098	181,205	41,448	-	Employed
1. ผู้บัญญัติกฎหมาย ข้าราชการอาวุโส และผู้จัดการ	38,089	11,026	12,036	4,918	2,967	7,095	47	-	1. Legislators
2. ผู้ประกอบวิชาชีพด้านต่าง ๆ	33,331	4,738	9,063	4,721	7,392	7,086	332	-	2. Professional
3. ผู้ประกอบวิชาชีพช่างเทคนิคสาขาต่าง ๆ และอาชีพที่เกี่ยวข้อง	92,885	18,024	34,104	16,862	13,336	9,959	600	-	3. Technicians
4. เสมียน	63,588	11,814	21,051	12,946	9,062	8,715	-	-	4. Clerks
5. พนักงานบริการและพนักงานในร้านค้าและตลาด	195,209	49,844	53,336	34,019	17,323	38,568	2,119	-	5. Service
6. ผู้ปฏิบัติงานที่มีฝีมือในด้านการเกษตร และการประมง	162,285	890	21,257	24,355	69,342	38,786	7,654	-	6. Skill
7. ผู้ปฏิบัติงานด้านความสามารถทางฝีมือ และธุรกิจการค้าที่เกี่ยวข้อง	289,228	96,914	103,299	26,558	29,578	27,038	5,840	-	7. Craft
8. ผู้ปฏิบัติการโรงงานและเครื่องจักร และผู้ปฏิบัติงานด้านประกอบ	209,328	52,110	99,703	11,656	12,709	15,824	17,325	-	8. Plant & Machine
9. อาชีพขั้นพื้นฐานต่าง ๆ ในด้านการขาย และการให้บริการ	273,922	77,492	90,771	33,317	37,624	28,114	6,603	-	9. Elementary
10. อาชีพซึ่งมิได้จำแนกไว้ในหมวดอื่น	6,317	72	2,853	683	1,763	19	927	-	10. Not classified
ผู้ไม่มีงานทำ	540,893	60,838	104,437	116,500	168,422	75,667	15,029	-	Unemployed
ไม่ทราบ	6,750	674	1,492	911	3,022	592	-	60	Unknown

ตาราง 20 ผู้ย้ายถิ่น จำแนกตามอาชีพที่ทำก่อนย้าย เพศ ภาคที่อยู่ก่อนย้ายและภาคที่อยู่ปัจจุบัน (ต่อ)

TABLE 20 MIGRANTS BY PREVIOUS OCCUPATION, SEX, PREVIOUS AND PRESENT REGION (Contd.)

ภาคที่อยู่ปัจจุบัน อาชีพที่ทำก่อนย้าย เพศ	ภาคที่อยู่ก่อนย้าย Previous Region								Present Region Previous Occupation Sex
	รวม	กรุงเทพมหานคร	ภาคกลาง	ภาคเหนือ	ภาคตะวันออกเฉียงเหนือ	ภาคใต้	ต่างประเทศ	ไม่ทราบ	
	Total	Bangkok-Metropolis	Central-Region	Northern-Region	Northeastern-Region	Southern-Region	Abroad	Unknown	
ชาย	1,017,830	222,745	295,595	137,210	198,149	129,317	34,814	-	Male
ผู้มีงานทำ	811,014	201,099	263,667	89,905	120,430	102,197	33,715	-	Employed
1. ผู้บัญญัติกฎหมาย ข้าราชการอาวุโส และผู้จัดการ	29,508	6,292	10,208	4,242	2,189	6,530	47	-	1. Legislators
2. ผู้ประกอบวิชาชีพด้านต่าง ๆ	12,534	3,293	3,012	1,814	1,788	2,295	332	-	2. Professional
3. ผู้ประกอบวิชาชีพช่างเทคนิคสาขาต่าง ๆ และอาชีพที่เกี่ยวข้อง	38,521	6,534	14,296	7,819	5,311	4,217	344	-	3. Technicians
4. เสมียน	15,789	1,559	8,412	1,766	1,615	2,437	-	-	4. Clerks
5. พนักงานบริการและพนักงานในร้านค้าและตลาด	91,273	28,536	28,397	12,476	7,242	14,537	85	-	5. Service
6. ผู้ปฏิบัติงานที่มีฝีมือในด้านการเกษตร และการประมง	99,191	467	12,585	16,331	42,341	22,658	4,809	-	6. Skill
7. ผู้ปฏิบัติงานด้านความสามารถทางฝีมือ และธุรกิจการค้าที่เกี่ยวข้อง	230,092	75,458	84,427	19,941	23,791	20,636	5,840	-	7. Craft
8. ผู้ปฏิบัติการโรงงานและเครื่องจักร และผู้ปฏิบัติงานด้านประกอบ	137,417	33,332	56,820	6,511	11,161	14,294	15,299	-	8. Plant & Machine
9. อาชีพชั้นพื้นฐานต่าง ๆ ในด้านการขาย และการให้บริการ	153,322	45,555	43,976	18,753	24,431	14,575	6,032	-	9. Elementary
10. อาชีพซึ่งมิได้จำแนกไว้ในหมวดอื่น	3,365	72	1,533	252	562	19	927	-	10. Not classified
ผู้ไม่มีงานทำ	204,660	21,485	31,146	47,231	76,748	26,951	1,099	-	Unemployed
ไม่ทราบ	2,155	160	782	73	971	169	-	-	Unknown

ตาราง 20 ผู้ย้ายถิ่น จำแนกตามอาชีพที่ทำก่อนย้าย เพศ ภาคที่อยู่ก่อนย้ายและภาคที่อยู่ปัจจุบัน (ต่อ)

TABLE 20 MIGRANTS BY PREVIOUS OCCUPATION, SEX, PREVIOUS AND PRESENT REGION (Contd.)

ภาคที่อยู่ปัจจุบัน อาชีพที่ทำก่อนย้าย	ภาคที่อยู่ก่อนย้าย Previous Region							ไม่ทราบ	Present Region Previous Occupation
	รวม	กรุงเทพ- มหานคร	ภาคกลาง	ภาคเหนือ	ภาคตะวันออกเฉียงเหนือ	ภาคใต้	ต่างประเทศ		
เพศ	Total	Bangkok- Metropolis	Central- Region	Northern- Region	Northeastern- Region	Southern- Region	Abroad	Unknown	Sex
หญิง	893,996	161,692	257,807	150,235	174,393	128,147	21,662	60	Female
ผู้มีงานทำ	553,169	121,826	183,806	80,129	80,668	79,008	7,732	-	Employed
1. ผู้บัญญัติกฎหมาย ข้าราชการอาวุโส และผู้จัดการ	8,580	4,733	1,828	676	779	565	-	-	1. Legislators
2. ผู้ประกอบวิชาชีพด้านต่าง ๆ	20,798	1,445	6,050	2,907	5,604	4,791	-	-	2. Professional
3. ผู้ประกอบวิชาชีพช่างเทคนิคสาขาต่าง ๆ และอาชีพที่เกี่ยวข้อง	54,364	11,490	19,808	9,042	8,025	5,742	256	-	3. Technicians
4. เสมียน	47,799	10,255	12,639	11,180	7,448	6,278	-	-	4. Clerks
5. พนักงานบริการและพนักงานในร้านค้าและตลาด	103,936	21,308	24,939	21,543	10,081	24,032	2,034	-	5. Service
6. ผู้ปฏิบัติงานที่มีฝีมือในด้านการเกษตร และการประมง	63,094	423	8,672	8,024	27,002	16,128	2,845	-	6. Skill
7. ผู้ปฏิบัติงานด้านความสามารถทางฝีมือ และธุรกิจการค้าที่เกี่ยวข้อง	59,136	21,456	18,873	6,617	5,787	6,403	-	-	7. Craft
8. ผู้ปฏิบัติการโรงงานและเครื่องจักร และผู้ปฏิบัติงานด้านประกอบ	71,911	18,778	42,883	5,145	1,548	1,530	2,027	-	8. Plant & Machine
9. อาชีพขั้นพื้นฐานต่าง ๆ ในด้านการขาย และการให้บริการ	120,599	31,938	46,795	14,565	13,193	13,539	571	-	9. Elementary
10. อาชีพซึ่งมิได้จำแนกไว้ในหมวดอื่น	2,952	-	1,320	430	1,201	-	-	-	10. Not classified
ผู้ไม่มีงานทำ	336,232	39,353	73,290	69,268	91,674	48,716	13,930	-	Unemployed
ไม่ทราบ	4,594	513	710	837	2,051	422	-	60	Unknown

ตาราง 20 ผู้ย้ายถิ่น จำแนกตามอาชีพที่ทำก่อนย้าย เพศ ภาคที่อยู่ก่อนย้ายและภาคที่อยู่ปัจจุบัน (ต่อ)
TABLE 20 MIGRANTS BY PREVIOUS OCCUPATION, SEX, PREVIOUS AND PRESENT REGION (Contd.)

ภาคที่อยู่ปัจจุบัน อาชีพที่ทำก่อนย้าย เพศ	ภาคที่อยู่ก่อนย้าย Previous Region								Present Region Previous Occupation Sex
	รวม	กรุงเทพมหานคร	ภาคกลาง	ภาคเหนือ	ภาคตะวันออกเฉียงเหนือ	ภาคใต้	ต่างประเทศ	ไม่ทราบ	
	Total	Bangkok-Metropolis	Central-Region	Northern-Region	Northeastern-Region	Southern-Region	Abroad	Unknown	
ภาคกลาง	575,482	72,865	348,143	38,604	101,832	8,612	5,425	-	Central Region
ผู้มีงานทำ	405,011	53,627	265,887	22,417	53,132	6,828	3,120	-	Employed
1. ผู้บัญญัติกฎหมาย ข้าราชการอาวุโส และผู้จัดการ	11,048	2,101	7,963	921	63	-	-	-	1. Legislators
2. ผู้ประกอบวิชาชีพด้านต่าง ๆ	9,278	3,180	4,667	858	376	-	197	-	2. Professional
3. ผู้ประกอบวิชาชีพทางเทคนิคสาขาต่าง ๆ และอาชีพที่เกี่ยวข้อง	36,565	5,572	27,843	1,508	1,643	-	-	-	3. Technicians
4. เสมียน	20,765	2,217	15,953	1,844	751	-	-	-	4. Clerks
5. พนักงานบริการและพนักงานในร้านค้าและตลาด	60,120	11,382	41,118	1,643	4,336	1,493	148	-	5. Service
6. ผู้ปฏิบัติงานที่มีฝีมือในด้านการเกษตร และการประมง	58,322	-	16,706	8,020	29,694	2,485	1,417	-	6. Skill
7. ผู้ปฏิบัติงานด้านความสามารถทางฝีมือ และธุรกิจการค้าที่เกี่ยวข้อง	73,797	14,744	47,183	2,971	7,924	829	147	-	7. Craft
8. ผู้ปฏิบัติการโรงงานและเครื่องจักร และผู้ปฏิบัติงานด้านประกอบ	74,196	9,584	61,698	585	1,100	813	416	-	8. Plant & Machine
9. อาชีพขั้นพื้นฐานต่าง ๆ ในด้านการขาย และการให้บริการ	57,545	4,848	40,374	3,636	6,683	1,208	795	-	9. Elementary
10. อาชีพซึ่งมิได้จำแนกไว้ในหมวดอื่น	3,375	-	2,383	430	562	-	-	-	10. Not classified
ผู้ไม่มีงานทำ	167,131	18,725	80,797	16,187	47,333	1,784	2,305	-	Unemployed
ไม่ทราบ	3,340	513	1,459	-	1,367	-	-	-	Unknown

ตาราง 20 ผู้ย้ายถิ่น จำแนกตามอาชีพที่ทำก่อนย้าย เพศ ภาคที่อยู่ก่อนย้ายและภาคที่อยู่ปัจจุบัน (ต่อ)
TABLE 20 MIGRANTS BY PREVIOUS OCCUPATION, SEX, PREVIOUS AND PRESENT REGION (Contd.)

ภาคที่อยู่ปัจจุบัน อาชีพที่ทำก่อนย้าย เพศ	ภาคที่อยู่ก่อนย้าย Previous Region								Present Region Previous Occupation Sex
	รวม Total	กรุงเทพ- มหานคร Bangkok- Metropolis	ภาคกลาง Central- Region	ภาคเหนือ Northern- Region	ภาคตะวันออกเฉียงเหนือ Northeastern- Region	ภาคใต้ Southern- Region	ต่างประเทศ Abroad	ไม่ทราบ Unknown	
ภาคกลาง (ชาย)	294,749	36,894	182,118	19,310	50,369	4,087	1,971	-	Central Region (Male)
ผู้มีงานทำ	230,685	30,933	154,258	11,713	28,908	3,074	1,798	-	Employed
1. ผู้บัญญัติกฎหมาย ข้าราชการอาวุโส และผู้จัดการ	8,741	1,432	6,572	675	63	-	-	-	1. Legislators
2. ผู้ประกอบวิชาชีพด้านต่าง ๆ	4,933	1,999	2,094	537	106	-	197	-	2. Professional
3. ผู้ประกอบวิชาชีพช่างเทคนิคสาขาต่าง ๆ และอาชีพที่เกี่ยวข้อง	18,174	3,367	13,149	1,338	319	-	-	-	3. Technicians
4. เสมียน	7,910	1,010	6,518	146	237	-	-	-	4. Clerks
5. พนักงานบริการและพนักงานในร้านค้าและตลาด	29,196	4,899	21,510	250	1,551	900	85	-	5. Service
6. ผู้ปฏิบัติงานที่มีฝีมือในด้านการเกษตร และการประมง	31,318	-	9,255	4,261	16,477	920	406	-	6. Skill
7. ผู้ปฏิบัติงานด้านความสามารถทางฝีมือ และธุรกิจการค้าที่เกี่ยวข้อง	56,285	9,262	37,199	2,390	6,594	693	147	-	7. Craft
8. ผู้ปฏิบัติการโรงงานและเครื่องจักร และผู้ปฏิบัติงานด้านประกอบ	45,184	7,434	35,499	299	1,045	561	346	-	8. Plant & Machine
9. อาชีพขั้นพื้นฐานต่าง ๆ ในด้านการขาย และการให้บริการ	27,319	1,529	21,400	1,818	1,955	-	618	-	9. Elementary
10. อาชีพซึ่งมิได้จำแนกไว้ในหมวดอื่น	1,625	-	1,062	-	562	-	-	-	10. Not classified
ผู้ไม่มีงานทำ	62,800	5,961	27,079	7,597	20,978	1,013	172	-	Unemployed
ไม่ทราบ	1,264	-	782	-	483	-	-	-	Unknown

ตาราง 20 ผู้ย้ายถิ่น จำแนกตามอาชีพที่ทำก่อนย้าย เพศ ภาคที่อยู่ก่อนย้ายและภาคที่อยู่ปัจจุบัน (ต่อ)

TABLE 20 MIGRANTS BY PREVIOUS OCCUPATION, SEX, PREVIOUS AND PRESENT REGION (Contd.)

ภาคที่อยู่ปัจจุบัน อาชีพที่ทำก่อนย้าย เพศ	ภาคที่อยู่ก่อนย้าย Previous Region								Present Region Previous Occupation Sex
	รวม Total	กรุงเทพ- มหานคร Bangkok- Metropolis	ภาคกลาง Central- Region	ภาคเหนือ Northern- Region	ภาคตะวันออกเฉียงเหนือ Northeastern- Region	ภาคใต้ Southern- Region	ต่างประเทศ Abroad	ไม่ทราบ Unknown	
ภาคกลาง (หญิง)	280,733	35,971	166,025	19,294	51,463	4,525	3,454	-	Central Region (Female)
ผู้มีงานทำ	174,327	22,694	111,630	10,704	24,224	3,754	1,322	-	Employed
1. ผู้บัญญัติกฎหมาย ข้าราชการอาวุโส และผู้จัดการ	2,307	668	1,391	247	-	-	-	-	1. Legislators
2. ผู้ประกอบวิชาชีพด้านต่าง ๆ	4,345	1,181	2,573	322	270	-	-	-	2. Professional
3. ผู้ประกอบวิชาชีพทางเทคนิคสาขาต่าง ๆ และอาชีพที่เกี่ยวข้อง	18,391	2,205	14,693	169	1,324	-	-	-	3. Technicians
4. เสมียน	12,854	1,207	9,435	1,698	514	-	-	-	4. Clerks
5. พนักงานบริการและพนักงานในร้านค้าและตลาด	30,924	6,482	19,609	1,393	2,785	593	62	-	5. Service
6. ผู้ปฏิบัติงานที่มีฝีมือในด้านการเกษตร และการประมง	27,004	-	7,451	3,759	13,217	1,566	1,011	-	6. Skill
7. ผู้ปฏิบัติงานด้านความสามารถทางฝีมือ และธุรกิจการค้าที่เกี่ยวข้อง	17,513	5,481	9,984	582	1,330	136	-	-	7. Craft
8. ผู้ปฏิบัติการโรงงานและเครื่องจักร และผู้ปฏิบัติงานด้านประกอบ	29,012	2,150	26,199	286	55	252	70	-	8. Plant & Machine
9. อาชีพขั้นพื้นฐานต่าง ๆ ในด้านการขาย และการให้บริการ	30,226	3,319	18,974	1,818	4,729	1,208	178	-	9. Elementary
10. อาชีพซึ่งมิได้จำแนกไว้ในหมวดอื่น	1,751	-	1,320	430	-	-	-	-	10. Not classified
ผู้ไม่มีงานทำ	104,331	12,764	53,718	8,590	26,355	771	2,132	-	Unemployed
ไม่ทราบ	2,075	513	677	-	885	-	-	-	Unknown

ตาราง 20 ผู้ย้ายถิ่น จำแนกตามอาชีพที่ทำก่อนย้าย เพศ ภาคที่อยู่ก่อนย้ายและภาคที่อยู่ปัจจุบัน (ต่อ)
TABLE 20 MIGRANTS BY PREVIOUS OCCUPATION, SEX, PREVIOUS AND PRESENT REGION (Contd.)

ภาคที่อยู่ปัจจุบัน อาชีพที่ทำก่อนย้าย เพศ	ภาคที่อยู่ก่อนย้าย Previous Region								Present Region Previous Occupation Sex
	รวม	กรุงเทพ- มหานคร	ภาคกลาง	ภาคเหนือ	ภาคตะวันออกเฉียงเหนือ	ภาคใต้	ต่างประเทศ	ไม่ทราบ	
	Total	Bangkok- Metropolis	Central- Region	Northern- Region	Northeastern- Region	Southern- Region	Abroad	Unknown	
ภาคเหนือ	365,561	69,722	61,519	205,605	8,654	6,133	13,928	-	Northern Region
ผู้มีงานทำ	247,520	61,794	50,490	111,941	4,929	5,818	12,547	-	Employed
1. ผู้บัญญัติกฎหมาย ข้าราชการอาวุโส และผู้จัดการ	4,660	496	1,033	2,928	145	59	-	-	1. Legislators
2. ผู้ประกอบวิชาชีพด้านต่าง ๆ	4,945	466	760	3,619	-	-	100	-	2. Professional
3. ผู้ประกอบวิชาชีพช่างเทคนิคสาขาต่าง ๆ และอาชีพที่เกี่ยวข้อง	19,425	1,440	2,576	14,845	121	99	344	-	3. Technicians
4. เสมียน	17,482	4,606	2,825	9,989	62	-	-	-	4. Clerks
5. พนักงานบริการและพนักงานในร้านค้าและตลาด	37,363	9,430	1,725	24,089	777	1,102	241	-	5. Service
6. ผู้ปฏิบัติงานที่มีฝีมือในด้านการเกษตร และการประมง	16,162	-	1,261	11,566	1,286	526	1,524	-	6. Skill
7. ผู้ปฏิบัติงานด้านความสามารถทางฝีมือ และธุรกิจการค้าที่เกี่ยวข้อง	66,688	22,746	19,812	17,464	2,383	1,676	2,607	-	7. Craft
8. ผู้ปฏิบัติการโรงงานและเครื่องจักร และผู้ปฏิบัติงานด้านประกอบ	34,610	7,205	7,143	11,071	-	1,716	7,474	-	8. Plant & Machine
9. อาชีพขั้นพื้นฐานต่าง ๆ ในด้านการขาย และการให้บริการ	46,183	15,404	13,355	16,371	155	640	257	-	9. Elementary
10. อาชีพซึ่งมิได้จำแนกไว้ในหมวดอื่น	-	-	-	-	-	-	-	-	10. Not classified
ผู้ไม่มีงานทำ	117,130	7,927	11,030	92,753	3,725	315	1,380	-	Unemployed
ไม่ทราบ	911	-	-	911	-	-	-	-	Unknown

ตาราง 20 ผู้ย้ายถิ่น จำแนกตามอาชีพที่ทำก่อนย้าย เพศ ภาคที่อยู่ก่อนย้ายและภาคที่อยู่ปัจจุบัน (ต่อ)

TABLE 20 MIGRANTS BY PREVIOUS OCCUPATION, SEX, PREVIOUS AND PRESENT REGION (Contd.)

ภาคที่อยู่ปัจจุบัน อาชีพที่ทำก่อนย้าย เพศ	ภาคที่อยู่ก่อนย้าย Previous Region								Present Region Previous Occupation Sex
	รวม	กรุงเทพ- มหานคร	ภาคกลาง	ภาคเหนือ	ภาคตะวันออกเฉียงเหนือ	ภาคใต้	ต่างประเทศ	ไม่ทราบ	
	Total	Bangkok- Metropolis	Central- Region	Northern- Region	Northeastern- Region	Southern- Region	Abroad	Unknown	
ภาคเหนือ (ชาย)	185,413	38,506	29,727	95,295	4,952	5,328	11,606	-	Northern Region (Male)
ผู้มีงานทำ	140,771	33,230	28,714	58,108	4,224	5,132	11,364	-	Employed
1. ผู้บัญญัติกฎหมาย ข้าราชการอาวุโส และผู้จัดการ	4,013	388	1,033	2,499	93	-	-	-	1. Legislators
2. ผู้ประกอบวิชาชีพด้านต่าง ๆ	1,609	405	55	1,049	-	-	100	-	2. Professional
3. ผู้ประกอบวิชาชีพช่างเทคนิคสาขาต่าง ๆ และอาชีพที่เกี่ยวข้อง	7,011	428	81	6,060	-	99	344	-	3. Technicians
4. เสมียน	1,880	268	462	1,150	-	-	-	-	4. Clerks
5. พนักงานบริการและพนักงานในร้านค้าและตลาด	19,014	6,476	841	10,457	541	699	-	-	5. Service
6. ผู้ปฏิบัติงานที่มีฝีมือในด้านการเกษตร และการประมง	13,598	-	1,261	9,436	1,051	413	1,437	-	6. Skill
7. ผู้ปฏิบัติงานด้านความสามารถทางฝีมือ และธุรกิจการค้าที่เกี่ยวข้อง	51,442	16,600	15,959	12,216	2,383	1,676	2,607	-	7. Craft
8. ผู้ปฏิบัติการโรงงานและเครื่องจักร และผู้ปฏิบัติงานด้านประกอบ	20,698	3,243	2,907	6,211	-	1,716	6,619	-	8. Plant & Machine
9. อาชีพขั้นพื้นฐานต่าง ๆ ในด้านการขาย และการให้บริการ	21,507	5,422	6,116	9,029	155	528	257	-	9. Elementary
10. อาชีพซึ่งไม่ได้จำแนกไว้ในหมวดอื่น	-	-	-	-	-	-	-	-	10. Not classified
ผู้ไม่มีงานทำ	44,569	5,276	1,013	37,114	728	196	242	-	Unemployed
ไม่ทราบ	73	-	-	73	-	-	-	-	Unknown

ตาราง 20 ผู้ย้ายถิ่น จำแนกตามอาชีพที่ทำก่อนย้าย เพศ ภาคที่อยู่ก่อนย้ายและภาคที่อยู่ปัจจุบัน (ต่อ)

TABLE 20 MIGRANTS BY PREVIOUS OCCUPATION, SEX, PREVIOUS AND PRESENT REGION (Contd.)

ภาคที่อยู่ปัจจุบัน อาชีพที่ทำก่อนย้าย เพศ	ภาคที่อยู่ก่อนย้าย Previous Region								Present Region Previous Occupation Sex
	รวม	กรุงเทพ- มหานคร Bangkok- Metropolis	ภาคกลาง Central- Region	ภาคเหนือ Northern- Region	ภาคตะวันออกเฉียงเหนือ Northeastern- Region	ภาคใต้ Southern- Region	ต่างประเทศ Abroad	ไม่ทราบ Unknown	
	Total								
ภาคเหนือ (หญิง)	180,148	31,216	31,792	110,310	3,703	805	2,322	-	Northern Region (Female)
ผู้มีงานทำ	106,749	28,565	21,776	53,833	705	686	1,183	-	Employed
1. ผู้บัญญัติกฎหมาย ข้าราชการอาวุโส และผู้จัดการ	648	108	-	429	52	59	-	-	1. Legislators
2. ผู้ประกอบวิชาชีพด้านต่าง ๆ	3,336	62	705	2,569	-	-	-	-	2. Professional
3. ผู้ประกอบวิชาชีพช่างเทคนิคสาขาต่าง ๆ และอาชีพที่เกี่ยวข้อง	12,414	1,013	2,495	8,785	121	-	-	-	3. Technicians
4. เสมียน	15,603	4,339	2,364	8,839	62	-	-	-	4. Clerks
5. พนักงานบริการและพนักงานในร้านค้าและตลาด	18,349	2,953	884	13,632	236	403	241	-	5. Service
6. ผู้ปฏิบัติงานที่มีฝีมือในด้านการเกษตร และการประมง	2,564	-	-	2,129	235	113	87	-	6. Skill
7. ผู้ปฏิบัติงานด้านความสามารถทางฝีมือ และธุรกิจการค้าที่เกี่ยวข้อง	15,247	6,146	3,852	5,248	-	-	-	-	7. Craft
8. ผู้ปฏิบัติการโรงงานและเครื่องจักร และผู้ปฏิบัติงานด้านประกอบ	13,913	3,962	4,236	4,860	-	-	855	-	8. Plant & Machine
9. อาชีพขั้นพื้นฐานต่าง ๆ ในด้านการขาย และการให้บริการ	24,675	9,983	7,239	7,342	-	111	-	-	9. Elementary
10. อาชีพซึ่งไม่ได้จำแนกไว้ในหมวดอื่น	-	-	-	-	-	-	-	-	10. Not classified
ผู้ไม่มีงานทำ	72,561	2,652	10,016	55,639	2,997	118	1,139	-	Unemployed
ไม่ทราบ	837	-	-	837	-	-	-	-	Unknown

ตาราง 20 ผู้ย้ายถิ่น จำแนกตามอาชีพที่ทำก่อนย้าย เพศ ภาคที่อยู่ก่อนย้ายและภาคที่อยู่ปัจจุบัน (ต่อ)
TABLE 20 MIGRANTS BY PREVIOUS OCCUPATION, SEX, PREVIOUS AND PRESENT REGION (Contd.)

ภาคที่อยู่ปัจจุบัน อาชีพที่ทำก่อนย้าย เพศ	ภาคที่อยู่ก่อนย้าย Previous Region								Present Region Previous Occupation Sex
	รวม	กรุงเทพ- มหานคร	ภาคกลาง	ภาคเหนือ	ภาคตะวันออกเฉียงเหนือ	ภาคใต้	ต่างประเทศ	ไม่ทราบ	
	Total	Bangkok- Metropolis	Central- Region	Northern- Region	Northeastern- Region	Southern- Region	Abroad	Unknown	
ภาคตะวันออกเฉียงเหนือ	625,606	218,006	115,426	21,233	209,188	28,637	33,116	-	Northeastern Region
ผู้มีงานทำ	487,028	192,721	111,725	20,662	113,411	25,047	23,462	-	Employed
1. ผู้บัญญัติกฎหมาย ข้าราชการอาวุโส และผู้จัดการ	13,345	8,174	437	1,069	2,759	859	47	-	1. Legislators
2. ผู้ประกอบวิชาชีพด้านต่าง ๆ	10,543	985	2,283	228	6,968	45	35	-	2. Professional
3. ผู้ประกอบวิชาชีพช่างเทคนิคสาขาต่าง ๆ และอาชีพที่เกี่ยวข้อง	23,097	8,721	2,435	509	11,121	54	256	-	3. Technicians
4. เสมียน	14,847	4,369	1,072	1,113	8,166	127	-	-	4. Clerks
5. พนักงานบริการและพนักงานในร้านค้าและตลาด	56,247	27,699	6,282	6,138	11,638	3,034	1,455	-	5. Service
6. ผู้ปฏิบัติงานที่มีฝีมือในด้านการเกษตร และการประมง	30,196	890	726	1,365	20,156	3,403	3,656	-	6. Skill
7. ผู้ปฏิบัติงานด้านความสามารถทางฝีมือ และธุรกิจการค้าที่เกี่ยวข้อง	111,768	51,969	34,113	2,083	16,604	4,038	2,962	-	7. Craft
8. ผู้ปฏิบัติการโรงงานและเครื่องจักร และผู้ปฏิบัติงานด้านประกอบ	85,901	34,026	29,141	-	10,507	2,792	9,434	-	8. Plant & Machine
9. อาชีพขั้นพื้นฐานต่าง ๆ ในด้านการขาย และการให้บริการ	139,937	55,816	35,088	8,158	25,492	10,695	4,690	-	9. Elementary
10. อาชีพซึ่งมิได้จำแนกไว้ในหมวดอื่น	1,147	72	148	-	-	-	927	-	10. Not classified
ผู้ไม่มีงานทำ	136,731	25,126	3,668	571	94,123	3,590	9,653	-	Unemployed
ไม่ทราบ	1,847	160	33	-	1,655	-	-	-	Unknown

ตาราง 20 ผู้ย้ายถิ่น จำแนกตามอาชีพที่ทำก่อนย้าย เพศ ภาคที่อยู่ก่อนย้ายและภาคที่อยู่ปัจจุบัน (ต่อ)
TABLE 20 MIGRANTS BY PREVIOUS OCCUPATION, SEX, PREVIOUS AND PRESENT REGION (Contd.)

ภาคที่อยู่ปัจจุบัน อาชีพที่ทำก่อนย้าย เพศ	ภาคที่อยู่ก่อนย้าย Previous Region							Present Region Previous Occupation Sex	
	รวม Total	กรุงเทพ- มหานคร Bangkok- Metropolis	ภาคกลาง Central- Region	ภาคเหนือ Northern- Region	ภาคตะวันออกเฉียงเหนือ Northeastern- Region	ภาคใต้ Southern- Region	ต่างประเทศ Abroad		ไม่ทราบ Unknown
ภาคตะวันออกเฉียงเหนือ (ชาย)	368,916	134,501	70,042	10,275	115,698	18,395	20,005	-	Northeastern Region (Male)
ผู้มีงานทำ	313,520	128,980	69,326	9,890	70,360	15,505	19,460	-	Employed
1. ผู้บัญญัติกฎหมาย ข้าราชการอาวุโส และผู้จัดการ	8,414	4,406	-	1,069	2,033	859	47	-	1. Legislators
2. ผู้ประกอบวิชาชีพด้านต่าง ๆ	2,859	845	117	228	1,634	-	35	-	2. Professional
3. ผู้ประกอบวิชาชีพช่างเทคนิคสาขาต่าง ๆ และอาชีพที่เกี่ยวข้อง	8,418	2,474	739	421	4,730	54	-	-	3. Technicians
4. เสมียน	3,095	224	1,072	470	1,329	-	-	-	4. Clerks
5. พนักงานบริการและพนักงานในร้านค้าและตลาด	25,473	16,536	4,205	100	4,632	-	-	-	5. Service
6. ผู้ปฏิบัติงานที่มีฝีมือในด้านการเกษตร และการประมง	21,448	467	590	843	14,944	2,068	2,535	-	6. Skill
7. ผู้ปฏิบัติงานด้านความสามารถทางฝีมือ และธุรกิจการค้าที่เกี่ยวข้อง	95,642	44,888	29,431	2,008	12,381	3,971	2,962	-	7. Craft
8. ผู้ปฏิบัติการโรงงานและเครื่องจักร และผู้ปฏิบัติงานด้านประกอบ	58,715	21,376	17,200	-	9,014	2,792	8,333	-	8. Plant & Machine
9. อาชีพขั้นพื้นฐานต่าง ๆ ในด้านการขาย และการให้บริการ	88,308	37,690	15,824	4,751	19,662	5,759	4,621	-	9. Elementary
10. อาชีพซึ่งไม่ได้จำแนกไว้ในหมวดอื่น	1,147	72	148	-	-	-	927	-	10. Not classified
ผู้ไม่มีงานทำ	54,748	5,361	716	385	44,850	2,891	545	-	Unemployed
ไม่ทราบ	648	160	-	-	488	-	-	-	Unknown

ตาราง 20 ผู้ย้ายถิ่น จำแนกตามอาชีพที่ทำก่อนย้าย เพศ ภาคที่อยู่ก่อนย้ายและภาคที่อยู่ปัจจุบัน (ต่อ)
TABLE 20 MIGRANTS BY PREVIOUS OCCUPATION, SEX, PREVIOUS AND PRESENT REGION (Contd.)

ภาคที่อยู่ปัจจุบัน อาชีพที่ทำก่อนย้าย เพศ	ภาคที่อยู่ก่อนย้าย Previous Region								Present Region Previous Occupation Sex
	รวม	กรุงเทพมหานคร	ภาคกลาง	ภาคเหนือ	ภาคตะวันออกเฉียงเหนือ	ภาคใต้	ต่างประเทศ	ไม่ทราบ	
	Total	Bangkok-Metropolis	Central-Region	Northern-Region	Northeastern-Region	Southern-Region	Abroad	Unknown	
ภาคตะวันออกเฉียงเหนือ (หญิง)	256,690	83,505	45,384	10,958	93,490	10,241	13,111	-	Northeastern Region (Female)
ผู้มีงานทำ	173,508	63,741	42,399	10,772	43,051	9,542	4,003	-	Employed
1. ผู้บัญญัติกฎหมาย ข้าราชการอาวุโส และผู้จัดการ	4,931	3,768	437	-	727	-	-	-	1. Legislators
2. ผู้ประกอบวิชาชีพด้านต่าง ๆ	7,684	139	2,165	-	5,334	45	-	-	2. Professional
3. ผู้ประกอบวิชาชีพทางเทคนิคสาขาต่าง ๆ และอาชีพที่เกี่ยวข้อง	14,679	6,247	1,697	88	6,390	-	256	-	3. Technicians
4. เสมียน	11,752	4,144	-	643	6,837	127	-	-	4. Clerks
5. พนักงานบริการและพนักงานในร้านค้าและตลาด	30,773	11,163	2,077	6,038	7,006	3,034	1,455	-	5. Service
6. ผู้ปฏิบัติงานที่มีฝีมือในด้านการเกษตรและการประมง	8,748	423	136	522	5,212	1,334	1,121	-	6. Skill
7. ผู้ปฏิบัติงานด้านความสามารถทางฝีมือและธุรกิจการค้าที่เกี่ยวข้อง	16,126	7,081	4,682	75	4,222	66	-	-	7. Craft
8. ผู้ปฏิบัติการโรงงานและเครื่องจักรและผู้ปฏิบัติงานด้านประกอบ	27,186	12,650	11,942	-	1,493	-	1,101	-	8. Plant & Machine
9. อาชีพขั้นพื้นฐานต่าง ๆ ในด้านการขายและการให้บริการ	51,629	18,125	19,264	3,407	5,829	4,935	69	-	9. Elementary
10. อาชีพซึ่งมิได้จำแนกไว้ในหมวดอื่น	-	-	-	-	-	-	-	-	10. Not classified
ผู้ไม่มีงานทำ	81,983	19,765	2,952	186	49,273	699	9,108	-	Unemployed
ไม่ทราบ	1,199	-	33	-	1,166	-	-	-	Unknown

ตาราง 20 ผู้ย้ายถิ่น จำแนกตามอาชีพที่ทำก่อนย้าย เพศ ภาคที่อยู่ก่อนย้ายและภาคที่อยู่ปัจจุบัน (ต่อ)

TABLE 20 MIGRANTS BY PREVIOUS OCCUPATION, SEX, PREVIOUS AND PRESENT REGION (Contd.)

ภาคที่อยู่ปัจจุบัน อาชีพที่ทำก่อนย้าย เพศ	ภาคที่อยู่ก่อนย้าย Previous Region								Present Region Previous Occupation Sex
	รวม Total	กรุงเทพ- มหานคร Bangkok- Metropolis	ภาคกลาง Central- Region	ภาคเหนือ Northern- Region	ภาคตะวันออกเฉียงเหนือ Northeastern- Region	ภาคใต้ Southern- Region	ต่างประเทศ Abroad	ไม่ทราบ Unknown	
ภาคใต้	263,173	23,843	11,698	6,083	10,382	208,465	2,642	60	Southern Region
ผู้มีงานทำ	179,175	14,783	8,206	3,265	8,902	141,702	2,318	-	Employed
1. ผู้บัญญัติกฎหมาย ข้าราชการอาวุโส และผู้จัดการ	7,459	255	1,028	-	-	6,176	-	-	1. Legislators
2. ผู้ประกอบวิชาชีพด้านต่าง ๆ	8,258	107	1,046	16	48	7,041	-	-	2. Professional
3. ผู้ประกอบวิชาชีพช่างเทคนิคสาขาต่าง ๆ และอาชีพที่เกี่ยวข้อง	13,798	2,291	1,250	-	451	9,805	-	-	3. Technicians
4. เสมียน	9,772	622	1,201	-	84	7,865	-	-	4. Clerks
5. พนักงานบริการและพนักงานในร้านค้าและตลาด	38,552	1,333	3,262	587	155	32,939	275	-	5. Service
6. ผู้ปฏิบัติงานที่มีฝีมือในด้านการเกษตร และการประมง	40,328	-	-	1,808	5,572	31,891	1,057	-	6. Skill
7. ผู้ปฏิบัติงานด้านความสามารถทางฝีมือ และธุรกิจการค้าที่เกี่ยวข้อง	29,038	7,455	-	142	1,427	19,890	124	-	7. Craft
8. ผู้ปฏิบัติการโรงงานและเครื่องจักร และผู้ปฏิบัติงานด้านประกอบ	13,244	1,295	344	-	1,102	10,503	-	-	8. Plant & Machine
9. อาชีพขั้นพื้นฐานต่าง ๆ ในด้านการขาย และการให้บริการ	18,456	1,425	75	460	63	15,572	861	-	9. Elementary
10. อาชีพซึ่งมิได้จำแนกไว้ในหมวดอื่น	271	-	-	252	-	19	-	-	10. Not classified
ผู้ไม่มีงานทำ	83,346	9,060	3,493	2,818	1,480	66,171	324	-	Unemployed
ไม่ทราบ	652	-	-	-	-	592	-	60	Unknown

ตาราง 20 ผู้ย้ายถิ่น จำแนกตามอาชีพที่ทำก่อนย้าย เพศ ภาคที่อยู่ก่อนย้ายและภาคที่อยู่ปัจจุบัน (ต่อ)

TABLE 20 MIGRANTS BY PREVIOUS OCCUPATION, SEX, PREVIOUS AND PRESENT REGION (Contd.)

ภาคที่อยู่ปัจจุบัน อาชีพที่ทำก่อนย้าย เพศ	ภาคที่อยู่ก่อนย้าย Previous Region								Present Region Previous Occupation Sex
	รวม Total	กรุงเทพ- มหานคร Bangkok- Metropolis	ภาคกลาง Central- Region	ภาคเหนือ Northern- Region	ภาคตะวันออกเฉียงเหนือ Northeastern- Region	ภาคใต้ Southern- Region	ต่างประเทศ Abroad	ไม่ทราบ Unknown	
ภาคใต้ (ชาย)	124,265	12,844	5,040	2,121	6,373	96,654	1,233	-	Southern Region (Male)
ผู้มีงานทำ	97,676	7,956	4,156	1,864	5,931	76,676	1,093	-	Employed
1. ผู้บัญญัติกฎหมาย ข้าราชการอาวุโส และผู้จัดการ	6,764	66	1,028	-	-	5,670	-	-	1. Legislators
2. ผู้ประกอบวิชาชีพด้านต่าง ๆ	2,825	44	439	-	48	2,295	-	-	2. Professional
3. ผู้ประกอบวิชาชีพช่างเทคนิคสาขาต่าง ๆ และอาชีพที่เกี่ยวข้อง	4,918	266	328	-	261	4,063	-	-	3. Technicians
4. เสมียน	2,181	57	361	-	49	1,714	-	-	4. Clerks
5. พนักงานบริการและพนักงานในร้านค้าและตลาด	15,611	624	1,841	107	101	12,938	-	-	5. Service
6. ผู้ปฏิบัติงานที่มีฝีมือในด้านการเกษตร และการประมง	23,475	-	-	1,388	2,880	18,776	431	-	6. Skill
7. ผู้ปฏิบัติงานด้านความสามารถทางฝีมือ และธุรกิจการค้าที่เกี่ยวข้อง	19,992	4,707	-	45	1,427	13,689	124	-	7. Craft
8. ผู้ปฏิบัติการโรงงานและเครื่องจักร และผู้ปฏิบัติงานด้านประกอบ	11,690	1,279	84	-	1,102	9,225	-	-	8. Plant & Machine
9. อาชีพขั้นพื้นฐานต่าง ๆ ในด้านการขาย และการให้บริการ	9,948	913	75	71	63	8,288	537	-	9. Elementary
10. อาชีพซึ่งมิได้จำแนกไว้ในหมวดอื่น	271	-	-	252	-	19	-	-	10. Not classified
ผู้ไม่มีงานทำ	26,420	4,888	885	258	442	19,808	140	-	Unemployed
ไม่ทราบ	169	-	-	-	-	169	-	-	Unknown

ตาราง 20 ผู้ย้ายถิ่น จำแนกตามอาชีพที่ทำก่อนย้าย เพศ ภาคที่อยู่ก่อนย้ายและภาคที่อยู่ปัจจุบัน (ต่อ)

TABLE 20 MIGRANTS BY PREVIOUS OCCUPATION, SEX, PREVIOUS AND PRESENT REGION (Contd.)

ภาคที่อยู่ปัจจุบัน	ภาคที่อยู่ก่อนย้าย Previous Region								Present Region
	รวม	กรุงเทพ- มหานคร	ภาคกลาง	ภาคเหนือ	ภาคตะวันออกเฉียงเหนือ	ภาคใต้	ต่างประเทศ	ไม่ทราบ	
อาชีพที่ทำก่อนย้าย		Bangkok-	Central-	Northern-	Northeastern-	Southern-	Abrond	Unknown	Previous Occupation
เพศ	Total	Metropolis	Region	Region	Region	Region			Sex
ภาคใต้ (หญิง)	138,908	10,999	6,658	3,962	4,008	111,811	1,409	60	Southern Region (Female)
ผู้มีงานทำ	81,499	6,826	4,050	1,402	2,971	65,025	1,225	-	Employed
1. ผู้บัญญัติกฎหมาย ข้าราชการอาวุโส และผู้จัดการ	695	189	-	-	-	506	-	-	1. Legislators
2. ผู้ประกอบวิชาชีพด้านต่าง ๆ	5,433	64	607	16	-	4,746	-	-	2. Professional
3. ผู้ประกอบวิชาชีพช่างเทคนิคสาขาต่าง ๆ และอาชีพที่เกี่ยวข้อง	8,880	2,025	922	-	190	5,742	-	-	3. Technicians
4. เสมียน	7,591	565	840	-	35	6,151	-	-	4. Clerks
5. พนักงานบริการและพนักงานในร้านค้าและตลาด	22,941	709	1,421	480	54	20,001	275	-	5. Service
6. ผู้ปฏิบัติงานที่มีฝีมือในด้านการเกษตร และการประมง	16,854	-	-	421	2,692	13,115	626	-	6. Skill
7. ผู้ปฏิบัติงานด้านความสามารถทางฝีมือ และธุรกิจการค้าที่เกี่ยวข้อง	9,045	2,748	-	97	-	6,201	-	-	7. Craft
8. ผู้ปฏิบัติการโรงงานและเครื่องจักร และผู้ปฏิบัติงานด้านประกอบ	1,554	15	260	-	-	1,279	-	-	8. Plant & Machine
9. อาชีพขั้นพื้นฐานต่าง ๆ ในด้านการขาย และการให้บริการ	8,507	511	-	388	-	7,284	324	-	9. Elementary
10. อาชีพซึ่งมิได้จำแนกไว้ในหมวดอื่น	-	-	-	-	-	-	-	-	10. Not classified
ผู้ไม่มีงานทำ	56,926	4,173	2,608	2,560	1,038	46,364	184	-	Unemployed
ไม่ทราบ	483	-	-	-	-	422	-	60	Unknown

ตาราง 21 ผู้ย้ายถิ่นที่เคยทำงาน จำแนกตามเพศ อุตสาหกรรมที่เคยทำก่อนย้าย ภาคที่อยู่ก่อนย้ายและภาคที่อยู่ปัจจุบัน

TABLE 21 MIGRANTS WHO HAD BEEN EVER WORKED BY SEX, PREVIOUS INDUSTRY, PREVIOUS AND PRESENT REGION

ภาคที่อยู่ปัจจุบัน อุตสาหกรรมที่เคยทำ เพศ	ภาคที่อยู่ก่อนย้ายถิ่น Previous Region								Present Region Previous Industry Sex
	รวม Total	กรุงเทพมหานคร Bangkok Metropolis	ภาคกลาง Central Region	ภาคเหนือ Northern Region	ภาคตะวันออกเฉียงเหนือ Northeastern Region	ภาคใต้ Southern Region	ต่างประเทศ Abroad	ไม่ทราบ Unknown	
ยอดรวม	1,364,183	322,925	447,473	170,035	201,098	181,205	41,448	-	Total
1. เกษตรกรรม การล่าสัตว์ และการป่าไม้	202,929	890	41,614	35,020	78,029	39,323	8,053	-	1. Agriculture
2. การประมง	7,586	41	840	-	-	3,810	2,895	-	2. Fishing
3. การทำเหมืองแร่ และเหมืองหิน	428	-	139	55	-	82	152	-	3. Mining
4. การผลิต	382,782	108,800	187,681	21,328	21,675	23,857	19,441	-	4. Manufacturing
5. การไฟฟ้า ก๊าซ และการประปา	5,875	-	2,152	833	1,815	1,075	-	-	5. Electricity
6. การก่อสร้าง	260,335	104,234	77,699	30,579	20,149	21,389	6,286	-	6. Construction
7. การขายส่ง การขายปลีก การซ่อมแซมยานยนต์ รถจักรยานยนต์ ของใช้ส่วนบุคคล และของใช้ ในครัวเรือน	196,108	46,201	55,208	26,824	29,823	36,434	1,618	-	7. Wholesale and retail trade
8. โรงแรม และภัตตาคาร	108,921	30,198	29,131	17,601	9,460	20,835	1,696	-	8. Hotel and restaurants
9. การขนส่ง สถานที่เก็บสินค้า และการคมนาคม	41,041	9,687	16,161	2,730	5,773	6,691	-	-	9. Transport storage
10. การเป็นสื่อกลางทางการเงิน	11,573	627	1,686	2,282	5,483	1,496	-	-	10. Financial Intermedation
11. กิจการด้านอสังหาริมทรัพย์ การให้เช่า และกิจกรรมทางธุรกิจ	26,135	5,030	10,717	4,510	2,738	3,141	-	-	11. Real eatae
12. การบริหารราชการ และการป้องกันประเทศ รวมทั้งการประกันสังคมภาคบังคับ	31,015	1,378	5,910	9,066	10,329	4,332	-	-	12. Public adminstration
13. การศึกษา	20,391	3,232	5,496	2,491	3,550	5,587	35	-	13. Education
14. งานด้านสุขภาพ และงานสังคมสงเคราะห์	23,238	1,909	4,808	7,754	4,957	3,810	-	-	14. Health and Social work
15. กิจกรรมด้านบริการชุมชน สังคม และการบริการส่วนบุคคลอื่น ๆ	27,738	7,054	3,571	7,302	1,412	8,305	93	-	15. Other Community
16. ลูกจ้างในครัวเรือนส่วนบุคคล	11,780	3,569	1,955	820	4,141	1,041	253	-	16. Private household
17. องค์การระหว่างประเทศและองค์การ ต่างประเทศอื่น ๆ และสมาชิก	157	-	-	157	-	-	-	-	17. Extra - territorial
18. ไม่ทราบ	6,150	72	2,705	683	1,763	-	927	-	18. Unknown

ตาราง 21 ผู้ย้ายถิ่นที่เคยทำงาน จำแนกตามเพศ อุตสาหกรรมที่เคยทำก่อนย้าย ภาคที่อยู่ก่อนย้ายและภาคที่อยู่ปัจจุบัน (ต่อ)

TABLE 21 MIGRANTS WHO HAD BEEN EVER WORKED BY SEX, PREVIOUS INDUSTRY, PREVIOUS AND PRESENT REGION (Contd.)

ภาคที่อยู่ปัจจุบัน อุตสาหกรรมที่เคยทำ เพศ	รวม Total	ภาคที่อยู่ก่อนย้ายถิ่น Previous Region							Present Region Previous Industry Sex
		กรุงเทพมหานคร	ภาคกลาง	ภาคเหนือ	ภาคตะวันออกเฉียงเหนือ	ภาคใต้	ต่างประเทศ	ไม่ทราบ	
		Bangkok Metropolis	Central Region	Northern Region	Northeastern Region	Southern Region	Abroad	Unknown	
ชาย	811,014	201,099	263,667	89,905	120,430	102,197	33,715	-	Male
1. เกษตรกรรม การล่าสัตว์ และการป่าไม้	124,983	467	25,270	22,664	49,113	22,439	5,030	-	1. Agriculture
2. การประมง	6,334	41	785	-	-	2,613	2,895	-	2. Fishing
3. การทำเหมืองแร่ และเหมืองหิน	428	-	139	55	-	82	152	-	3. Mining
4. การผลิต	211,114	59,396	99,787	7,638	13,593	13,544	17,158	-	4. Manufacturing
5. การไฟฟ้า ก๊าซ และการประปา	4,744	-	1,135	768	1,766	1,075	-	-	5. Electricity
6. การก่อสร้าง	193,477	78,351	54,115	22,398	16,740	15,923	5,950	-	6. Construction
7. การขายส่ง การขายปลีก การซ่อมแซมยานยนต์ รถจักรยานยนต์ ของใช้ส่วนบุคคล และของใช้ ในครัวเรือน	115,997	26,274	34,811	13,335	20,337	19,848	1,391	-	7. Wholesale and retail trade
8. โรงแรม และภัตตาคาร	53,529	13,683	15,553	8,277	4,653	11,277	85	-	8. Hotel and restaurants
9. การขนส่ง สถานที่เก็บสินค้า และการคมนาคม	34,228	8,571	15,141	492	4,369	5,654	-	-	9. Transport storage
10. การเป็นสื่อกลางทางการเงิน	2,754	407	1,107	572	635	33	-	-	10. Financial Intermedation
11. กิจกรรมด้านอสังหาริมทรัพย์ การให้เช่า และกิจกรรมทางธุรกิจ	18,439	3,723	7,620	2,464	2,032	2,600	-	-	11. Real estate
12. การบริหารราชการ และการป้องกันประเทศ รวมทั้งการประกันสังคมภาคบังคับ	18,080	1,059	4,072	5,243	4,655	3,052	-	-	12. Public administration
13. การศึกษา	5,821	1,476	956	570	1,033	1,750	35	-	13. Education
14. งานด้านสุขภาพ และงานสังคมสงเคราะห์	3,466	1,353	206	1,072	657	179	-	-	14. Health and Social work
15. กิจกรรมด้านบริการชุมชน สังคม และการบริการส่วนบุคคลอื่น ๆ	12,533	4,947	1,132	3,950	285	2,127	93	-	15. Other Community
16. ลูกจ้างในครัวเรือนส่วนบุคคล	1,734	1,278	455	-	-	-	-	-	16. Private household
17. องค์การระหว่างประเทศและองค์การ ต่างประเทศอื่น ๆ และสมาชิก	157	-	-	157	-	-	-	-	17. Extra - territorial
18. ไม่ทราบ	3,198	72	1,385	252	562	-	927	-	18. Unknown

ตาราง 21 ผู้ย้ายถิ่นที่เคยทำงาน จำแนกตามเพศ อุตสาหกรรมที่เคยทำก่อนย้าย ภาคที่อยู่ก่อนย้ายและภาคที่อยู่ปัจจุบัน (ต่อ)

TABLE 21 MIGRANTS WHO HAD BEEN EVER WORKED BY SEX, PREVIOUS INDUSTRY, PREVIOUS AND PRESENT REGION (Contd.)

ภาคที่อยู่ปัจจุบัน อุตสาหกรรมที่เคยทำ เพศ	รวม Total	ภาคที่อยู่ก่อนย้ายถิ่น Previous Region							Present Region Previous Industry Sex
		กรุงเทพมหานคร Bangkok Metropolis	ภาคกลาง Central Region	ภาคเหนือ Northern Region	ภาคตะวันออกเฉียงเหนือ Northeastern Region	ภาคใต้ Southern Region	ต่างประเทศ Abroad	ไม่ทราบ Unknown	
หญิง	553,169	121,826	183,806	80,129	80,668	79,008	7,732	-	Female
1. เกษตรกรรม การล่าสัตว์ และการป่าไม้	77,947	423	16,344	12,357	28,916	16,884	3,023	-	1. Agriculture
2. การประมง	1,252	-	56	-	-	1,197	-	-	2. Fishing
3. การทำเหมืองแร่ และเหมืองหิน	-	-	-	-	-	-	-	-	3. Mining
4. การผลิต	171,668	49,405	87,894	13,690	8,083	10,313	2,283	-	4. Manufacturing
5. การไฟฟ้า ก๊าซ และการประปา	1,131	-	1,017	65	49	-	-	-	5. Electricity
6. การก่อสร้าง	66,858	25,883	23,584	8,181	3,409	5,465	336	-	6. Construction
7. การขายส่ง การขายปลีก การซ่อมแซมยานยนต์ รถจักรยานยนต์ ของใช้ส่วนบุคคล และของใช้ ในครัวเรือน	80,111	19,927	20,397	13,489	9,486	16,586	227	-	7. Wholesale and retail trade
8. โรงแรม และภัตตาคาร	55,392	16,515	13,578	9,324	4,807	9,558	1,611	-	8. Hotel and restaurants
9. การขนส่ง สถานที่เก็บสินค้า และการคมนาคม	6,813	1,116	1,020	2,238	1,404	1,036	-	-	9. Transport storage
10. การเป็นสื่อกลางทางการเงิน	8,819	220	579	1,709	4,847	1,463	-	-	10. Financial Intermedation
11. กิจการด้านอสังหาริมทรัพย์ การให้เช่า และกิจกรรมทางธุรกิจ	7,697	1,306	3,098	2,047	706	540	-	-	11. Real estate
12. การบริหารราชการ และการป้องกันประเทศ รวมทั้งการประกันสังคมภาคบังคับ	12,936	319	1,839	3,823	5,675	1,280	-	-	12. Public administration
13. การศึกษา	14,570	1,756	4,540	1,920	2,517	3,837	-	-	13. Education
14. งานด้านสุขภาพ และงานสังคมสงเคราะห์	19,772	557	4,602	6,683	4,300	3,631	-	-	14. Health and Social work
15. กิจกรรมด้านบริการชุมชน สังคม และการบริการส่วนบุคคลอื่น ๆ	15,205	2,107	2,439	3,353	1,127	6,178	-	-	15. Other Community
16. ลูกจ้างในครัวเรือนส่วนบุคคล	10,046	2,291	1,500	820	4,141	1,041	253	-	16. Private household
17. องค์การระหว่างประเทศและองค์การ ต่างประเทศอื่น ๆ และสมาชิก	-	-	-	-	-	-	-	-	17. Extra - territorial
18. ไม่ทราบ	2,952	-	1,320	430	1,201	-	-	-	18. Unknown

ตาราง 21 ผู้ย้ายถิ่นที่เคยทำงาน จำแนกตามเพศ อุตสาหกรรมที่เคยทำก่อนย้าย ภาคที่อยู่ก่อนย้ายและภาคที่อยู่ปัจจุบัน (ต่อ)

TABLE 21 MIGRANTS WHO HAD BEEN EVER WORKED BY SEX, PREVIOUS INDUSTRY, PREVIOUS AND PRESENT REGION (Contd.)

ภาคที่อยู่ปัจจุบัน อุตสาหกรรมที่เคยทำ เพศ	รวม Total	ภาคที่อยู่ก่อนย้ายถิ่น Previous Region							Present Region Previous Industry Sex
		กรุงเทพมหานคร Bangkok Metropolis	ภาคกลาง Central Region	ภาคเหนือ Northern Region	ภาคตะวันออกเฉียงเหนือ Northeastern Region	ภาคใต้ Southern Region	ต่างประเทศ Abroad	ไม่ทราบ Unknown	
กรุงเทพมหานคร	45,449	-	11,165	11,749	20,724	1,810	-	-	Bangkok Metropolis
1. เกษตรกรรม การล่าสัตว์ และการป่าไม้	21,489	-	3,562	1,596	15,849	482	-	-	1. Agriculture
2. การประมง	-	-	-	-	-	-	-	-	2. Fishing
3. การทำเหมืองแร่ และเหมืองหิน	-	-	-	-	-	-	-	-	3. Mining
4. การผลิต	2,600	-	1,266	1,334	-	-	-	-	4. Manufacturing
5. การไฟฟ้า ก๊าซ และการประปา	723	-	-	-	-	723	-	-	5. Electricity
6. การก่อสร้าง	7,520	-	3,168	2,441	1,305	606	-	-	6. Construction
7. การขายส่ง การขายปลีก การซ่อมแซมยานยนต์ รถจักรยานยนต์ ของใช้ส่วนบุคคล และของใช้ ในครัวเรือน	4,232	-	460	2,113	1,658	-	-	-	7. Wholesale and retail trade
8. โรงแรม และภัตตาคาร	4,630	-	949	3,681	-	-	-	-	8. Hotel and restaurants
9. การขนส่ง สถานที่เก็บสินค้า และการคมนาคม	1,130	-	1,130	-	-	-	-	-	9. Transport storage
10. การเป็นสื่อกลางทางการเงิน	-	-	-	-	-	-	-	-	10. Financial Intermedation
11. กิจการด้านอสังหาริมทรัพย์ การให้เช่า และกิจกรรมทางธุรกิจ	-	-	-	-	-	-	-	-	11. Real estate
12. การบริหารราชการ และการป้องกันประเทศ รวมทั้งการประกันสังคมภาคบังคับ	-	-	-	-	-	-	-	-	12. Public administration
13. การศึกษา	-	-	-	-	-	-	-	-	13. Education
14. งานด้านสุขภาพ และงานสังคมสงเคราะห์	-	-	-	-	-	-	-	-	14. Health and Social work
15. กิจกรรมด้านบริการชุมชน สังคม และการบริการส่วนบุคคลอื่น ๆ	890	-	308	583	-	-	-	-	15. Other Community
16. ลูกจ้างในครัวเรือนส่วนบุคคล	710	-	-	-	710	-	-	-	16. Private household
17. องค์การระหว่างประเทศและองค์การ ต่างประเทศอื่น ๆ และสมาชิก	-	-	-	-	-	-	-	-	17. Extra - territorial
18. ไม่ทราบ	1,524	-	323	-	1,201	-	-	-	18. Unknown

ตาราง 21 ผู้ย้ายถิ่นที่เคยทำงาน จำแนกตามเพศ อุตสาหกรรมที่เคยทำก่อนย้าย ภาคที่อยู่ก่อนย้ายและภาคที่อยู่ปัจจุบัน (ต่อ)

TABLE 21 MIGRANTS WHO HAD BEEN EVER WORKED BY SEX, PREVIOUS INDUSTRY, PREVIOUS AND PRESENT REGION (Contd.)

ภาคที่อยู่ปัจจุบัน อุตสาหกรรมที่เคยทำ เพศ	ภาคที่อยู่ก่อนย้ายถิ่น Previous Region								Present Region Previous Industry Sex
	รวม	กรุงเทพมหานคร	ภาคกลาง	ภาคเหนือ	ภาคตะวันออกเฉียงเหนือ	ภาคใต้	ต่างประเทศ	ไม่ทราบ	
	Total	Bangkok Metropolis	Central Region	Northern Region	Northeastern Region	Southern Region	Abroad	Unknown	
กรุงเทพมหานคร (ชาย)	28,362	-	7,214	8,331	11,007	1,810	-	-	Bangkok Metropolis (Male)
1. เกษตรกรรม การล่าสัตว์ และการป่าไม้	12,509	-	2,040	403	9,584	482	-	-	1. Agriculture
2. การประมง	-	-	-	-	-	-	-	-	2. Fishing
3. การทำเหมืองแร่ และเหมืองหิน	-	-	-	-	-	-	-	-	3. Mining
4. การผลิต	1,384	-	666	718	-	-	-	-	4. Manufacturing
5. การไฟฟ้า ก๊าซ และการประปา	723	-	-	-	-	723	-	-	5. Electricity
6. การก่อสร้าง	5,334	-	2,287	2,441	-	606	-	-	6. Construction
7. การขายส่ง การขายปลีก การซ่อมแซมยานยนต์ รถจักรยานยนต์ ของใช้ส่วนบุคคล และของใช้ ในครัวเรือน	3,997	-	460	2,113	1,423	-	-	-	7. Wholesale and retail trade
8. โรงแรม และภัตตาคาร	2,073	-	-	2,073	-	-	-	-	8. Hotel and restaurants
9. การขนส่ง สถานที่เก็บสินค้า และการคมนาคม	1,130	-	1,130	-	-	-	-	-	9. Transport storage
10. การเป็นสื่อกลางทางการเงิน	-	-	-	-	-	-	-	-	10. Financial Intermedation
11. กิจการด้านอสังหาริมทรัพย์ การให้เช่า และกิจกรรมทางธุรกิจ	-	-	-	-	-	-	-	-	11. Real estate
12. การบริหารราชการ และการป้องกันประเทศ รวมทั้งการประกันสังคมภาคบังคับ	-	-	-	-	-	-	-	-	12. Public administration
13. การศึกษา	-	-	-	-	-	-	-	-	13. Education
14. งานด้านสุขภาพ และงานสังคมสงเคราะห์	-	-	-	-	-	-	-	-	14. Health and Social work
15. กิจกรรมด้านบริการชุมชน สังคม และการบริการส่วนบุคคลอื่น ๆ	890	-	308	583	-	-	-	-	15. Other Community
16. ลูกจ้างในครัวเรือนส่วนบุคคล	-	-	-	-	-	-	-	-	16. Private household
17. องค์การระหว่างประเทศและองค์การ ต่างประเทศอื่น ๆ และสมาชิก	-	-	-	-	-	-	-	-	17. Extra - territorial
18. ไม่ทราบ	323	-	323	-	-	-	-	-	18. Unknown

ตาราง 21 ผู้ย้ายถิ่นที่เคยทำงาน จำแนกตามเพศ อุตสาหกรรมที่เคยทำก่อนย้าย ภาคที่อยู่ก่อนย้ายและภาคที่อยู่ปัจจุบัน (ต่อ)

TABLE 21 MIGRANTS WHO HAD BEEN EVER WORKED BY SEX, PREVIOUS INDUSTRY, PREVIOUS AND PRESENT REGION (Contd.)

ภาคที่อยู่ปัจจุบัน อุตสาหกรรมที่เคยทำ เพศ	ภาคที่อยู่ก่อนย้ายถิ่น Previous Region								Present Region Previous Industry Sex
	รวม	กรุงเทพมหานคร	ภาคกลาง	ภาคเหนือ	ภาคตะวันออกเฉียงเหนือ	ภาคใต้	ต่างประเทศ	ไม่ทราบ	
	Total	Bangkok Metropolis	Central Region	Northern Region	Northeastern Region	Southern Region	Abroad	Unknown	
กรุงเทพมหานคร (หญิง)	17,086	-	3,951	3,418	9,717	-	-	-	Bangkok Metropolis (Female)
1. เกษตรกรรม การล่าสัตว์ และการป่าไม้	8,980	-	1,522	1,193	6,265	-	-	-	1. Agriculture
2. การประมง	-	-	-	-	-	-	-	-	2. Fishing
3. การทำเหมืองแร่ และเหมืองหิน	-	-	-	-	-	-	-	-	3. Mining
4. การผลิต	1,216	-	600	616	-	-	-	-	4. Manufacturing
5. การไฟฟ้า ก๊าซ และการประปา	-	-	-	-	-	-	-	-	5. Electricity
6. การก่อสร้าง	2,186	-	881	-	1,305	-	-	-	6. Construction
7. การขายส่ง การขายปลีก การซ่อมแซมยานยนต์ รถจักรยานยนต์ ของใช้ส่วนบุคคล และของใช้ ในครัวเรือน	235	-	-	-	235	-	-	-	7. Wholesale and retail trade
8. โรงแรม และภัตตาคาร	2,558	-	949	1,609	-	-	-	-	8. Hotel and restaurants
9. การขนส่ง สถานที่เก็บสินค้า และการคมนาคม	-	-	-	-	-	-	-	-	9. Transport storage
10. การเป็นสื่อกลางทางการเงิน	-	-	-	-	-	-	-	-	10. Financial Intermedation
11. กิจการด้านอสังหาริมทรัพย์ การให้เช่า และกิจกรรมทางธุรกิจ	-	-	-	-	-	-	-	-	11. Real eatae
12. การบริหารราชการ และการป้องกันประเทศ รวมทั้งการประกันสังคมภาคบังคับ	-	-	-	-	-	-	-	-	12. Public adminstration
13. การศึกษา	-	-	-	-	-	-	-	-	13. Education
14. งานด้านสุขภาพ และงานสังคมสงเคราะห์	-	-	-	-	-	-	-	-	14. Health and Social work
15. กิจกรรมด้านบริการชุมชน สังคม และการบริการส่วนบุคคลอื่น ๆ	-	-	-	-	-	-	-	-	15. Other Community
16. ลูกจ้างในครัวเรือนส่วนบุคคล	710	-	-	-	710	-	-	-	16. Private household
17. องค์การระหว่างประเทศและองค์การ ต่างประเทศอื่น ๆ และสมาชิก	-	-	-	-	-	-	-	-	17. Extra - territorial
18. ไม่ทราบ	1,201	-	-	-	1,201	-	-	-	18. Unknown

ตาราง 21 ผู้ย้ายถิ่นที่เคยทำงาน จำแนกตามเพศ อุตสาหกรรมที่เคยทำก่อนย้าย ภาคที่อยู่ก่อนย้ายและภาคที่อยู่ปัจจุบัน (ต่อ)

TABLE 21 MIGRANTS WHO HAD BEEN EVER WORKED BY SEX, PREVIOUS INDUSTRY, PREVIOUS AND PRESENT REGION (Contd.)

ภาคที่อยู่ปัจจุบัน อุตสาหกรรมที่เคยทำ เพศ	ภาคที่อยู่ก่อนย้ายถิ่น Previous Region								Present Region Previous Industry Sex
	รวม	กรุงเทพมหานคร	ภาคกลาง	ภาคเหนือ	ภาคตะวันออกเฉียงเหนือ	ภาคใต้	ต่างประเทศ	ไม่ทราบ	
	Total	Bangkok Metropolis	Central Region	Northern Region	Northeastern Region	Southern Region	Abroad	Unknown	
ภาคกลาง	405,011	53,627	265,887	22,417	53,132	6,828	3,120	-	Central Region
1. เกษตรกรรม การล่าสัตว์ และการป่าไม้	65,070	-	22,554	9,269	30,367	1,028	1,852	-	1. Agriculture
2. การประมง	2,590	-	658	-	-	1,572	360	-	2. Fishing
3. การทำเหมืองแร่ และเหมืองหิน	55	-	55	-	-	-	-	-	3. Mining
4. การผลิต	136,376	16,213	112,816	1,711	4,437	529	671	-	4. Manufacturing
5. การไฟฟ้า ก๊าซ และการประปา	1,596	-	1,596	-	-	-	-	-	5. Electricity
6. การก่อสร้าง	43,002	8,561	24,182	3,749	5,553	958	-	-	6. Construction
7. การขายส่ง การขายปลีก การซ่อมแซมยานยนต์ รถจักรยานยนต์ ของใช้ส่วนบุคคล และของใช้ ในครัวเรือน	60,271	9,850	42,549	1,919	4,337	1,526	90	-	7. Wholesale and retail trade
8. โรงแรม และภัตตาคาร	32,482	3,704	24,774	550	2,427	880	148	-	8. Hotel and restaurants
9. การขนส่ง สถานที่เก็บสินค้า และการคมนาคม	15,215	3,413	11,004	-	673	126	-	-	9. Transport storage
10. การเป็นสื่อกลางทางการเงิน	2,389	527	1,686	29	148	-	-	-	10. Financial Intermedation
11. กิจการด้านอสังหาริมทรัพย์ การให้เช่า และกิจกรรมทางธุรกิจ	12,152	3,419	6,472	2,148	113	-	-	-	11. Real eate
12. การบริหารราชการ และการป้องกันประเทศ รวมทั้งการประกันสังคมภาคบังคับ	7,397	560	4,974	1,542	321	-	-	-	12. Public adminstration
13. การศึกษา	5,094	2,987	1,628	260	218	-	-	-	13. Education
14. งานด้านสุขภาพ และงานสังคมสงเคราะห์	5,527	402	4,808	-	317	-	-	-	14. Health and Social work
15. กิจกรรมด้านบริการชุมชน สังคม และการบริการส่วนบุคคลอื่น ๆ	6,823	2,637	2,660	767	549	209	-	-	15. Other Community
16. ลูกจ้างในครัวเรือนส่วนบุคคล	5,597	1,354	1,090	43	3,110	-	-	-	16. Private household
17. องค์การระหว่างประเทศและองค์การ ต่างประเทศอื่น ๆ และสมาชิก	-	-	-	-	-	-	-	-	17. Extra - territorial
18. ไม่ทราบ	3,375	-	2,383	430	562	-	-	-	18. Unknown

ตาราง 21 ผู้ย้ายถิ่นที่เคยทำงาน จำแนกตามเพศ อุตสาหกรรมที่เคยทำก่อนย้าย ภาคที่อยู่ก่อนย้ายและภาคที่อยู่ปัจจุบัน (ต่อ)

TABLE 21 MIGRANTS WHO HAD BEEN EVER WORKED BY SEX, PREVIOUS INDUSTRY, PREVIOUS AND PRESENT REGION (Contd.)

ภาคที่อยู่ปัจจุบัน อุตสาหกรรมที่เคยทำ เพศ	ภาคที่อยู่ก่อนย้ายถิ่น Previous Region								Present Region Previous Industry Sex
	รวม Total	กรุงเทพมหานคร Bangkok Metropolis	ภาคกลาง Central Region	ภาคเหนือ Northern Region	ภาคตะวันออกเฉียงเหนือ Northeastern Region	ภาคใต้ Southern Region	ต่างประเทศ Abroad	ไม่ทราบ Unknown	
ภาคกลาง (ชาย)	230,685	30,933	154,258	11,713	28,908	3,074	1,798	-	Central Region (Male)
1. เกษตรกรรม การล่าสัตว์ และการป่าไม้	35,824	-	12,921	4,628	17,150	462	663	-	1. Agriculture
2. การประมง	1,535	-	602	-	-	573	360	-	2. Fishing
3. การทำเหมืองแร่ และเหมืองหิน	55	-	55	-	-	-	-	-	3. Mining
4. การผลิต	70,860	9,097	57,807	891	2,187	278	600	-	4. Manufacturing
5. การไฟฟ้า ก๊าซ และการประปา	1,135	-	1,135	-	-	-	-	-	5. Electricity
6. การก่อสร้าง	32,683	6,084	18,592	2,693	4,865	449	-	-	6. Construction
7. การขายส่ง การขายปลีก การซ่อมแซมยานยนต์ รถจักรยานยนต์ ของใช้ส่วนบุคคล และของใช้ ในครัวเรือน	34,706	4,304	26,411	1,299	2,213	389	90	-	7. Wholesale and retail trade
8. โรงแรม และภัตตาคาร	17,034	863	14,629	113	648	695	85	-	8. Hotel and restaurants
9. การขนส่ง สถานที่เก็บสินค้า และการคมนาคม	14,067	3,257	10,012	-	673	126	-	-	9. Transport storage
10. การเป็นสื่อกลางทางการเงิน	1,672	407	1,107	29	130	-	-	-	10. Financial Intermedation
11. กิจกรรมด้านอสังหาริมทรัพย์ การให้เช่า และกิจกรรมทางธุรกิจ	8,106	2,836	4,734	537	-	-	-	-	11. Real eatae
12. การบริหารราชการ และการป้องกันประเทศ รวมทั้งการประกันสังคมภาคบังคับ	5,522	420	3,316	1,466	321	-	-	-	12. Public adminstration
13. การศึกษา	1,850	1,295	484	-	71	-	-	-	13. Education
14. งานด้านสุขภาพ และงานสังคมสงเคราะห์	206	-	206	-	-	-	-	-	14. Health and Social work
15. กิจกรรมด้านบริการชุมชน สังคม และการบริการส่วนบุคคลอื่น ๆ	2,428	1,451	730	56	88	103	-	-	15. Other Community
16. ลูกจ้างในครัวเรือนส่วนบุคคล	1,376	921	455	-	-	-	-	-	16. Private household
17. องค์การระหว่างประเทศและองค์การ ต่างประเทศอื่น ๆ และสมาชิก	-	-	-	-	-	-	-	-	17. Extra - territorial
18. ไม่ทราบ	1,625	-	1,062	-	562	-	-	-	18. Unknown

ตาราง 21 ผู้ย้ายถิ่นที่เคยทำงาน จำแนกตามเพศ อุตสาหกรรมที่เคยทำก่อนย้าย ภาคที่อยู่ก่อนย้ายและภาคที่อยู่ปัจจุบัน (ต่อ)

TABLE 21 MIGRANTS WHO HAD BEEN EVER WORKED BY SEX, PREVIOUS INDUSTRY, PREVIOUS AND PRESENT REGION (Contd.)

ภาคที่อยู่ปัจจุบัน อุตสาหกรรมที่เคยทำ เพศ	ภาคที่อยู่ก่อนย้ายถิ่น Previous Region								Present Region
	รวม	กรุงเทพมหานคร	ภาคกลาง	ภาคเหนือ	ภาคตะวันออกเฉียงเหนือ	ภาคใต้	ต่างประเทศ	ไม่ทราบ	Previous Industry
	Total	Bangkok Metropolis	Central Region	Northern Region	Northeastern Region	Southern Region	Abroad	Unknown	Sex
ภาคกลาง (หญิง)	174,327	22,694	111,630	10,704	24,224	3,754	1,322	-	Central Region (Female)
1. เกษตรกรรม การล่าสัตว์ และการป่าไม้	29,246	-	9,633	4,641	13,217	566	1,189	-	1. Agriculture
2. การประมง	1,055	-	56	-	-	999	-	-	2. Fishing
3. การทำเหมืองแร่ และเหมืองหิน	-	-	-	-	-	-	-	-	3. Mining
4. การผลิต	65,516	7,116	55,009	819	2,251	252	70	-	4. Manufacturing
5. การไฟฟ้า ก๊าซ และการประปา	461	-	461	-	-	-	-	-	5. Electricity
6. การก่อสร้าง	10,319	2,477	5,590	1,055	687	509	-	-	6. Construction
7. การขายส่ง การขายปลีก การซ่อมแซมยานยนต์ รถจักรยานยนต์ ของใช้ส่วนบุคคล และของใช้ ในครัวเรือน	25,565	5,546	16,138	620	2,124	1,138	-	-	7. Wholesale and retail trade
8. โรงแรม และภัตตาคาร	15,448	2,841	10,145	437	1,778	185	62	-	8. Hotel and restaurants
9. การขนส่ง สถานที่เก็บสินค้า และการคมนาคม	1,148	156	992	-	-	-	-	-	9. Transport storage
10. การเป็นสื่อกลางทางการเงิน	717	120	579	-	18	-	-	-	10. Financial Intermedation
11. กิจการด้านอสังหาริมทรัพย์ การให้เช่า และกิจกรรมทางธุรกิจ	4,045	583	1,738	1,611	113	-	-	-	11. Real estate
12. การบริหารราชการ และการป้องกันประเทศ รวมทั้งการประกันสังคมภาคบังคับ	1,875	140	1,658	76	-	-	-	-	12. Public administration
13. การศึกษา	3,244	1,693	1,144	260	147	-	-	-	13. Education
14. งานด้านสุขภาพ และงานสังคมสงเคราะห์	5,321	402	4,602	-	317	-	-	-	14. Health and Social work
15. กิจกรรมด้านบริการชุมชน สังคม และการบริการส่วนบุคคลอื่น ๆ	4,395	1,186	1,930	711	461	106	-	-	15. Other Community
16. ลูกจ้างในครัวเรือนส่วนบุคคล	4,221	434	635	43	3,110	-	-	-	16. Private household
17. องค์การระหว่างประเทศและองค์การ ต่างประเทศอื่น ๆ และสมาชิก	-	-	-	-	-	-	-	-	17. Extra - territorial
18. ไม่ทราบ	1,751	-	1,320	430	-	-	-	-	18. Unknown

ตาราง 21 ผู้ย้ายถิ่นที่เคยทำงาน จำแนกตามเพศ อุตสาหกรรมที่เคยทำก่อนย้าย ภาคที่อยู่ก่อนย้ายและภาคที่อยู่ปัจจุบัน (ต่อ)

TABLE 21 MIGRANTS WHO HAD BEEN EVER WORKED BY SEX, PREVIOUS INDUSTRY, PREVIOUS AND PRESENT REGION (Contd.)

ภาคที่อยู่ปัจจุบัน อุตสาหกรรมที่เคยทำ เพศ	ภาคที่อยู่ก่อนย้ายถิ่น Previous Region								Present Region Previous Industry Sex
	รวม	กรุงเทพมหานคร	ภาคกลาง	ภาคเหนือ	ภาคตะวันออกเฉียงเหนือ	ภาคใต้	ต่างประเทศ	ไม่ทราบ	
	Total	Bangkok Metropolis	Central Region	Northern Region	Northeastern Region	Southern Region	Abroad	Unknown	
ภาคตะวันออกเฉียงเหนือ	487,028	192,721	111,725	20,662	113,411	25,047	23,462	-	Northeastern Region
1. เกษตรกรรม การล่าสัตว์ และการป่าไม้	55,723	890	14,059	6,212	24,891	6,051	3,619	-	1. Agriculture
2. การประมง	2,759	41	182	-	-	-	2,535	-	2. Fishing
3. การทำเหมืองแร่ และเหมืองหิน	-	-	-	-	-	-	-	-	3. Mining
4. การผลิต	138,348	66,948	46,127	169	13,669	1,181	10,254	-	4. Manufacturing
5. การไฟฟ้า ก๊าซ และการประปา	1,815	-	-	-	1,815	-	-	-	5. Electricity
6. การก่อสร้าง	137,395	69,440	36,644	4,570	11,991	10,179	4,569	-	6. Construction
7. การขายส่ง การขายปลีก การซ่อมแซมยานยนต์ รถจักรยานยนต์ ของใช้ส่วนบุคคล และของใช้ ในครัวเรือน	57,817	20,344	2,701	5,161	22,749	6,862	-	-	7. Wholesale and retail trade
8. โรงแรม และภัตตาคาร	37,981	23,145	2,239	4,097	6,496	548	1,455	-	8. Hotel and restaurants
9. การขนส่ง สถานที่เก็บสินค้า และการคมนาคม	12,609	4,067	3,672	-	4,870	-	-	-	9. Transport storage
10. การเป็นสื่อกลางทางการเงิน	5,335	-	-	-	5,335	-	-	-	10. Financial Intermedation
11. กิจการด้านอสังหาริมทรัพย์ การให้เช่า และกิจการทางธุรกิจ	5,930	357	3,069	-	2,503	-	-	-	11. Real estate
12. การบริหารราชการ และการป้องกันประเทศ รวมทั้งการประกันสังคมภาคบังคับ	11,226	562	423	225	9,961	54	-	-	12. Public administration
13. การศึกษา	5,942	181	2,165	228	3,332	-	35	-	13. Education
14. งานด้านสุขภาพ และงานสังคมสงเคราะห์	6,122	1,507	-	-	4,615	-	-	-	14. Health and Social work
15. กิจกรรมด้านบริการชุมชน สังคม และการบริการส่วนบุคคลอื่น ๆ	5,477	4,054	390	-	863	170	-	-	15. Other Community
16. ลูกจ้างในครัวเรือนส่วนบุคคล	1,553	1,109	54	-	321	-	69	-	16. Private household
17. องค์การระหว่างประเทศและองค์การ ต่างประเทศอื่น ๆ และสมาชิก	-	-	-	-	-	-	-	-	17. Extra - territorial
18. ไม่ทราบ	999	72	-	-	-	-	927	-	18. Unknown

ตาราง 21 ผู้ย้ายถิ่นที่เคยทำงาน จำแนกตามเพศ อุตสาหกรรมที่เคยทำก่อนย้าย ภาคที่อยู่ก่อนย้ายและภาคที่อยู่ปัจจุบัน (ต่อ)

TABLE 21 MIGRANTS WHO HAD BEEN EVER WORKED BY SEX, PREVIOUS INDUSTRY, PREVIOUS AND PRESENT REGION (Contd.)

ภาคที่อยู่ปัจจุบัน อุตสาหกรรมที่เคยทำ เพศ	ภาคที่อยู่ก่อนย้ายถิ่น Previous Region								Present Region
	รวม	กรุงเทพมหานคร	ภาคกลาง	ภาคเหนือ	ภาคตะวันออกเฉียงเหนือ	ภาคใต้	ต่างประเทศ	ไม่ทราบ	Previous Industry
	Total	Bangkok Metropolis	Central Region	Northern Region	Northeastern Region	Southern Region	Abroad	Unknown	Sex
ภาคตะวันออกเฉียงเหนือ (ชาย)	313,520	128,980	69,326	9,890	70,360	15,505	19,460	-	Northeastern Region (Male)
1. เกษตรกรรม การล่าสัตว์ และการป่าไม้	37,316	467	9,154	3,642	18,384	3,170	2,498	-	1. Agriculture
2. การประมง	2,759	41	182	-	-	-	2,535	-	2. Fishing
3. การทำเหมืองแร่ และเหมืองหิน	-	-	-	-	-	-	-	-	3. Mining
4. การผลิต	83,589	37,763	27,818	94	7,837	1,181	8,896	-	4. Manufacturing
5. การไฟฟ้า ก๊าซ และการประปา	1,766	-	-	-	1,766	-	-	-	5. Electricity
6. การก่อสร้าง	104,303	55,321	23,507	3,297	10,826	6,784	4,569	-	6. Construction
7. การขายส่ง การขายปลีก การซ่อมแซมยานยนต์ รถจักรยานยนต์ ของใช้ส่วนบุคคล และของใช้ ในครัวเรือน	39,358	14,584	2,546	2,492	15,622	4,114	-	-	7. Wholesale and retail trade
8. โรงแรม และภัตตาคาร	16,234	11,840	374	-	3,819	201	-	-	8. Hotel and restaurants
9. การขนส่ง สถานที่เก็บสินค้า และการคมนาคม	10,340	3,202	3,672	-	3,466	-	-	-	9. Transport storage
10. การเป็นสื่อกลางทางการเงิน	505	-	-	-	505	-	-	-	10. Financial Intermedation
11. กิจการด้านอสังหาริมทรัพย์ การให้เช่า และกิจการทางธุรกิจ	4,054	313	1,709	-	2,032	-	-	-	11. Real eatate
12. การบริหารราชการ และการป้องกันประเทศ รวมทั้งการประกันสังคมภาคบังคับ	5,206	445	283	137	4,286	54	-	-	12. Public administration
13. การศึกษา	1,407	181	-	228	962	-	35	-	13. Education
14. งานด้านสุขภาพ และงานสังคมสงเคราะห์	2,010	1,353	-	-	657	-	-	-	14. Health and Social work
15. กิจกรรมด้านบริการชุมชน สังคม และการบริการส่วนบุคคลอื่น ๆ	3,676	3,398	82	-	197	-	-	-	15. Other Community
16. ลูกจ้างในครัวเรือนส่วนบุคคล	-	-	-	-	-	-	-	-	16. Private household
17. องค์การระหว่างประเทศและองค์การ ต่างประเทศอื่น ๆ และสมาชิก	-	-	-	-	-	-	-	-	17. Extra - territorial
18. ไม่ทราบ	999	72	-	-	-	-	927	-	18. Unknown

ตาราง 21 ผู้ย้ายถิ่นที่เคยทำงาน จำแนกตามเพศ อุตสาหกรรมที่เคยทำก่อนย้าย ภาคที่อยู่ก่อนย้ายและภาคที่อยู่ปัจจุบัน (ต่อ)

TABLE 21 MIGRANTS WHO HAD BEEN EVER WORKED BY SEX, PREVIOUS INDUSTRY, PREVIOUS AND PRESENT REGION (Contd.)

ภาคที่อยู่ปัจจุบัน อุตสาหกรรมที่เคยทำ เพศ	ภาคที่อยู่ก่อนย้ายถิ่น Previous Region								Present Region Previous Industry Sex
	รวม Total	กรุงเทพมหานคร Bangkok Metropolis	ภาคกลาง Central Region	ภาคเหนือ Northern Region	ภาคตะวันออกเฉียงเหนือ Northeastern Region	ภาคใต้ Southern Region	ต่างประเทศ Abroad	ไม่ทราบ Unknown	
ภาคใต้	179,175	14,783	8,206	3,265	8,902	141,702	2,318	-	Southern Region
1. เกษตรกรรม การล่าสัตว์ และการป่าไม้	40,610	-	-	2,268	5,635	31,649	1,057	-	1. Agriculture
2. การประมง	1,825	-	-	-	-	1,825	-	-	2. Fishing
3. การทำเหมืองแร่ และเหมืองหิน	84	-	84	-	-	-	-	-	3. Mining
4. การผลิต	31,703	8,980	728	62	1,420	20,513	-	-	4. Manufacturing
5. การไฟฟ้า ก๊าซ และการประปา	352	-	-	-	-	352	-	-	5. Electricity
6. การก่อสร้าง	10,082	253	63	80	850	7,941	895	-	6. Construction
7. การขายส่ง การขายปลีก การซ่อมแซมยานยนต์ รถจักรยานยนต์ ของใช้ส่วนบุคคล และของใช้ ในครัวเรือน	37,044	3,794	5,557	419	555	26,580	139	-	7. Wholesale and retail trade
8. โรงแรม และภัตตาคาร	20,339	302	207	184	319	19,284	43	-	8. Hotel and restaurants
9. การขนส่ง สถานที่เก็บสินค้า และการคมนาคม	7,624	1,031	41	-	49	6,502	-	-	9. Transport storage
10. การเป็นสื่อกลางทางการเงิน	1,496	-	-	-	-	1,496	-	-	10. Financial Intermedation
11. กิจการด้านอสังหาริมทรัพย์ การให้เช่า และกิจกรรมทางธุรกิจ	3,198	57	-	-	-	3,141	-	-	11. Real eate
12. การบริหารราชการ และการป้องกันประเทศ รวมทั้งการประกันสังคมภาคบังคับ	4,752	73	354	-	48	4,277	-	-	12. Public adminstration
13. การศึกษา	6,621	64	970	-	-	5,587	-	-	13. Education
14. งานด้านสุขภาพ และงานสังคมสงเคราะห์	3,835	-	-	-	26	3,810	-	-	14. Health and Social work
15. กิจกรรมด้านบริการชุมชน สังคม และการบริการส่วนบุคคลอื่น ๆ	8,065	78	201	-	-	7,787	-	-	15. Other Community
16. ลูกจ้างในครัวเรือนส่วนบุคคล	1,292	150	-	-	-	958	185	-	16. Private household
17. องค์การระหว่างประเทศและองค์การ ต่างประเทศอื่น ๆ และสมาชิก	-	-	-	-	-	-	-	-	17. Extra - territorial
18. ไม่ทราบ	252	-	-	252	-	-	-	-	18. Unknown

ตาราง 21 ผู้ย้ายถิ่นที่เคยทำงาน จำแนกตามเพศ อุตสาหกรรมที่เคยทำก่อนย้าย ภาคที่อยู่ก่อนย้ายและภาคที่อยู่ปัจจุบัน (ต่อ)

TABLE 21 MIGRANTS WHO HAD BEEN EVER WORKED BY SEX, PREVIOUS INDUSTRY, PREVIOUS AND PRESENT REGION (Contd.)

ภาคที่อยู่ปัจจุบัน อุตสาหกรรมที่เคยทำ เพศ	ภาคที่อยู่ก่อนย้ายถิ่น Previous Region								Present Region Previous Industry Sex
	รวม Total	กรุงเทพมหานคร Bangkok Metropolis	ภาคกลาง Central Region	ภาคเหนือ Northern Region	ภาคตะวันออกเฉียงเหนือ Northeastern Region	ภาคใต้ Southern Region	ต่างประเทศ Abroad	ไม่ทราบ Unknown	
ภาคใต้ (ชาย)	97,676	7,956	4,156	1,864	5,931	76,676	1,093	-	Southern Region (Male)
1. เกษตรกรรม การล่าสัตว์ และการป่าไม้	23,160	-	-	1,459	2,943	18,326	431	-	1. Agriculture
2. การประมง	1,627	-	-	-	-	1,627	-	-	2. Fishing
3. การทำเหมืองแร่ และเหมืองหิน	84	-	84	-	-	-	-	-	3. Mining
4. การผลิต	17,590	5,616	102	-	1,420	10,452	-	-	4. Manufacturing
5. การไฟฟ้า ก๊าซ และการประปา	352	-	-	-	-	352	-	-	5. Electricity
6. การก่อสร้าง	8,039	149	63	45	815	6,408	559	-	6. Construction
7. การขายส่ง การขายปลีก การซ่อมแซมยานยนต์ รถจักรยานยนต์ ของใช้ส่วนบุคคล และของใช้ ในครัวเรือน	19,138	1,059	3,072	107	555	14,243	102	-	7. Wholesale and retail trade
8. โรงแรม และภัตตาคาร	10,485	66	-	-	101	10,318	-	-	8. Hotel and restaurants
9. การขนส่ง สถานที่เก็บสินค้า และการคมนาคม	6,493	937	41	-	49	5,466	-	-	9. Transport storage
10. การเป็นสื่อกลางทางการเงิน	33	-	-	-	-	33	-	-	10. Financial Intermedation
11. กิจการด้านอสังหาริมทรัพย์ การให้เช่า และกิจกรรมทางธุรกิจ	2,658	57	-	-	-	2,600	-	-	11. Real estate
12. การบริหารราชการ และการป้องกันประเทศ รวมทั้งการประกันสังคมภาคบังคับ	3,472	73	354	-	48	2,997	-	-	12. Public administration
13. การศึกษา	2,189	-	439	-	-	1,750	-	-	13. Education
14. งานด้านสุขภาพ และงานสังคมสงเคราะห์	179	-	-	-	-	179	-	-	14. Health and Social work
15. กิจกรรมด้านบริการชุมชน สังคม และการบริการส่วนบุคคลอื่น ๆ	1,925	-	-	-	-	1,925	-	-	15. Other Community
16. ลูกจ้างในครัวเรือนส่วนบุคคล	-	-	-	-	-	-	-	-	16. Private household
17. องค์การระหว่างประเทศและองค์การ ต่างประเทศอื่น ๆ และสมาชิก	-	-	-	-	-	-	-	-	17. Extra - territorial
18. ไม่ทราบ	252	-	-	252	-	-	-	-	18. Unknown

ตาราง 22 ผู้ย้ายถิ่นที่เคยทำงาน จำแนกตามอาชีพที่เคยทำก่อนย้าย สถานภาพการทำงานก่อนย้าย เพศและภาคที่อยู่ปัจจุบัน

TABLE 22 MIGRANTS WHO HAD BEEN WORKED BY PREVIOUS OCCUPATION, PREVIOUS STATUS SEX AND PRESENT REGION

ภาคที่อยู่ปัจจุบัน อาชีพที่เคยทำก่อนย้าย เพศ	สถานภาพการทำงานก่อนย้าย Previous Status								Present Region Previous Occupation Sex
	รวม	นายจ้าง	ธุรกิจส่วนตัว โดยไม่มีลูกจ้าง	ช่วยธุรกิจครัวเรือน โดยไม่ได้รับค่าจ้าง	ลูกจ้างรัฐบาล	ลูกจ้างเอกชน	การรวมกลุ่ม	ไม่ทราบ	
	Total	Employer	Own Account Worker	Unpaid Family Worker	Government Employee	Private Employee	Member of Co-operative	Unknown	
ยอดรวม	1,364,183	14,197	162,426	99,604	75,212	1,010,140	727	1,877	Total
1. ผู้บัญญัติกฎหมาย ข้าราชการอาวุโส และผู้จัดการ	38,089	13,930	14,280	-	2,216	7,663	-	-	1. Legislators
2. ผู้ประกอบวิชาชีพด้านต่าง ๆ	33,331	-	174	-	17,530	15,627	-	-	2. Professional
3. ผู้ประกอบวิชาชีพช่างเทคนิคสาขาต่าง ๆ และอาชีพที่เกี่ยวข้อง	92,885	-	1,823	-	22,382	68,681	-	-	3. Technicians
4. เสมียน	63,588	-	551	741	12,831	49,465	-	-	4. Clerks
5. พนักงานบริการและพนักงานในร้านค้าและตลาด	195,209	-	40,998	25,777	8,112	120,323	-	-	5. Service
6. ผู้ปฏิบัติงานที่มีฝีมือในด้านการเกษตร และการประมง	162,285	267	64,522	57,037	2,437	38,022	-	-	6. Skill
7. ผู้ปฏิบัติงานด้านความสามารถทางฝีมือ และธุรกิจการค้าที่เกี่ยวข้อง	289,228	-	11,639	3,158	1,570	272,134	727	-	7. Craft
8. ผู้ปฏิบัติการโรงงานและเครื่องจักร และผู้ปฏิบัติงานด้านประกอบ	209,328	-	12,429	5,328	1,406	190,165	-	-	8. Plant & Machine
9. อาชีพขั้นพื้นฐานต่าง ๆ ในด้านการขาย และการให้บริการ	273,922	-	16,012	7,562	6,561	243,787	-	-	9. Elementary
10. อาชีพซึ่งมิได้จำแนกไว้ในหมวดอื่น	6,317	-	-	-	167	4,273	-	1,877	10. Not classified

ตาราง 22 ผู้ย้ายถิ่นที่เคยทำงาน จำแนกตามอาชีพที่เคยทำก่อนย้าย สถานภาพการทำงานก่อนย้าย เพศและภาคที่อยู่ปัจจุบัน (ต่อ)

TABLE 22 MIGRANTS WHO HAD BEEN WORKED BY PREVIOUS OCCUPATION, PREVIOUS STATUS SEX AND PRESENT REGION (Contd.)

ภาคที่อยู่ปัจจุบัน อาชีพที่เคยทำก่อนย้าย เพศ	สถานภาพการทำงานก่อนย้าย Previous Status								Present Region Previous Occupation Sex
	รวม Total	นายจ้าง Employer	ธุรกิจส่วนตัว โดยไม่มีลูกจ้าง Own Account Worker	ช่วยธุรกิจครัวเรือน โดยไม่ได้รับค่าจ้าง Unpaid Family Worker	ลูกจ้างรัฐบาล Government Employee	ลูกจ้างเอกชน Private Employee	การรวมกลุ่ม Member of Co-operative	ไม่ทราบ Unknown	
ชาย	811,014	12,789	104,987	42,749	39,315	608,805	492	1,877	Male
1. ผู้บัญญัติกฎหมาย ข้าราชการอาวุโส และผู้จัดการ	29,508	12,522	11,396	-	1,664	3,926	-	-	1. Legislators
2. ผู้ประกอบวิชาชีพด้านต่าง ๆ	12,534	-	-	-	6,186	6,348	-	-	2. Professional
3. ผู้ประกอบวิชาชีพช่างเทคนิคสาขาต่าง ๆ และอาชีพที่เกี่ยวข้อง	38,521	-	606	-	12,998	24,917	-	-	3. Technicians
4. เสมียน	15,789	-	75	402	3,479	11,833	-	-	4. Clerks
5. พนักงานบริการและพนักงานในร้านค้าและตลาด	91,273	-	16,088	9,402	5,392	60,391	-	-	5. Service
6. ผู้ปฏิบัติงานที่มีฝีมือในด้านการเกษตร และการประมง	99,191	267	47,005	24,705	2,437	24,777	-	-	6. Skill
7. ผู้ปฏิบัติงานด้านความสามารถทางฝีมือ และธุรกิจการค้าที่เกี่ยวข้อง	230,092	-	7,850	921	1,570	219,260	492	-	7. Craft
8. ผู้ปฏิบัติการโรงงานและเครื่องจักร และผู้ปฏิบัติงานด้านประกอบ	137,417	-	12,095	5,328	1,406	118,589	-	-	8. Plant & Machine
9. อาชีพขั้นพื้นฐานต่าง ๆ ในด้านการขาย และการให้บริการ	153,322	-	9,872	1,990	4,016	137,444	-	-	9. Elementary
10. อาชีพซึ่งมิได้จำแนกไว้ในหมวดอื่น	3,365	-	-	-	167	1,321	-	1,877	10. Not classified

ตาราง 22 ผู้ย้ายถิ่นที่เคยทำงาน จำแนกตามอาชีพที่เคยทำก่อนย้าย สถานภาพการทำงานก่อนย้าย เพศและภาคที่อยู่ปัจจุบัน (ต่อ)

TABLE 22 MIGRANTS WHO HAD BEEN WORKED BY PREVIOUS OCCUPATION, PREVIOUS STATUS SEX AND PRESENT REGION (Contd.)

ภาคที่อยู่ปัจจุบัน อาชีพที่เคยทำก่อนย้าย	สถานภาพการทำงานก่อนย้าย Previous Status								Present Region Previous Occupation Sex
	รวม Total	นายจ้าง Employer	ธุรกิจส่วนตัว โดยไม่มีลูกจ้าง Own Account Worker	ช่วยธุรกิจครัวเรือน โดยไม่ได้รับค่าจ้าง Unpaid Family Worker	ลูกจ้างรัฐบาล Government Employee	ลูกจ้างเอกชน Private Employee	การรวมกลุ่ม Member of Co-operative	ไม่ทราบ Unknown	
หญิง	553,169	1,408	57,439	56,856	35,897	401,335	235	-	Female
1. ผู้บัญญัติกฎหมาย ข้าราชการอาวุโส และผู้จัดการ	8,580	1,408	2,884	-	552	3,737	-	-	1. Legislators
2. ผู้ประกอบวิชาชีพด้านต่าง ๆ	20,798	-	174	-	11,345	9,279	-	-	2. Professional
3. ผู้ประกอบวิชาชีพช่างเทคนิคสาขาต่าง ๆ และอาชีพที่เกี่ยวข้อง	54,364	-	1,216	-	9,384	43,764	-	-	3. Technicians
4. เสมียน	47,799	-	476	339	9,352	37,632	-	-	4. Clerks
5. พนักงานบริการและพนักงานในร้านค้าและตลาด	103,936	-	24,909	16,375	2,719	59,932	-	-	5. Service
6. ผู้ปฏิบัติงานที่มีฝีมือในด้านการเกษตร และการประมง	63,094	-	17,516	32,332	-	13,245	-	-	6. Skill
7. ผู้ปฏิบัติงานด้านความสามารถทางฝีมือ และธุรกิจการค้าที่เกี่ยวข้อง	59,136	-	3,789	2,237	-	52,874	235	-	7. Craft
8. ผู้ปฏิบัติการโรงงานและเครื่องจักร และผู้ปฏิบัติงานด้านประกอบ	71,911	-	334	-	-	71,576	-	-	8. Plant & Machine
9. อาชีพขั้นพื้นฐานต่าง ๆ ในด้านการขาย และการให้บริการ	120,599	-	6,139	5,572	2,545	106,344	-	-	9. Elementary
10. อาชีพซึ่งไม่ได้จำแนกไว้ในหมวดอื่น	2,952	-	-	-	-	2,952	-	-	10. Not classified

ตาราง 22 ผู้ย้ายถิ่นที่เคยทำงาน จำแนกตามอาชีพที่เคยทำก่อนย้าย สถานภาพการทำงานก่อนย้าย เพศและภาคที่อยู่ปัจจุบัน (ต่อ)

TABLE 22 MIGRANTS WHO HAD BEEN WORKED BY PREVIOUS OCCUPATION, PREVIOUS STATUS SEX AND PRESENT REGION (Contd.)

ภาคที่อยู่ปัจจุบัน อาชีพที่เคยทำก่อนย้าย เพศ	สถานภาพการทำงานก่อนย้าย Previous Status								Present Region Previous Occupation Sex
	รวม Total	นายจ้าง Employer	ธุรกิจส่วนตัว โดยไม่มีลูกจ้าง Own Account Worker	ช่วยธุรกิจครัวเรือน โดยไม่ได้รับค่าจ้าง Unpaid Family Worker	ลูกจ้างรัฐบาล Government Employee	ลูกจ้างเอกชน Private Employee	การรวมกลุ่ม Member of Co-operative	ไม่ทราบ Unknown	
กรุงเทพมหานคร	45,449	-	16,043	10,592	2,212	15,875	727	-	Bangkok Metropolis
1. ผู้บัญญัติกฎหมาย ข้าราชการอาวุโส และผู้จัดการ	1,576	-	1,576	-	-	-	-	-	1. Legislators
2. ผู้ประกอบวิชาชีพด้านต่าง ๆ	308	-	-	-	-	308	-	-	2. Professional
3. ผู้ประกอบวิชาชีพช่างเทคนิคสาขาต่าง ๆ และอาชีพที่เกี่ยวข้อง	-	-	-	-	-	-	-	-	3. Technicians
4. เสมียน	723	-	-	-	723	-	-	-	4. Clerks
5. พนักงานบริการและพนักงานในร้านค้าและตลาด	2,928	-	1,758	-	-	1,170	-	-	5. Service
6. ผู้ปฏิบัติงานที่มีฝีมือในด้านการเกษตร และการประมง	17,277	-	7,756	7,749	-	1,772	-	-	6. Skill
7. ผู้ปฏิบัติงานด้านความสามารถทางฝีมือ และธุรกิจการค้าที่เกี่ยวข้อง	7,936	-	2,228	354	-	4,627	727	-	7. Craft
8. ผู้ปฏิบัติการโรงงานและเครื่องจักร และผู้ปฏิบัติงานด้านประกอบ	1,377	-	1,130	-	-	246	-	-	8. Plant & Machine
9. อาชีพขั้นพื้นฐานต่าง ๆ ในด้านการขาย และการให้บริการ	11,801	-	1,594	2,490	1,489	6,228	-	-	9. Elementary
10. อาชีพซึ่งมิได้จำแนกไว้ในหมวดอื่น	1,524	-	-	-	-	1,524	-	-	10. Not classified

ตาราง 22 ผู้ย้ายถิ่นที่เคยทำงาน จำแนกตามอาชีพที่เคยทำก่อนย้าย สถานภาพการทำงานก่อนย้าย เพศและภาคที่อยู่ปัจจุบัน (ต่อ)

TABLE 22 MIGRANTS WHO HAD BEEN WORKED BY PREVIOUS OCCUPATION, PREVIOUS STATUS SEX AND PRESENT REGION (Contd.)

ภาคที่อยู่ปัจจุบัน อาชีพที่เคยทำก่อนย้าย เพศ	สถานภาพการทำงานก่อนย้าย Previous Status								Present Region Previous Occupation Sex
	รวม	นายจ้าง	ธุรกิจส่วนตัว โดยไม่มีลูกจ้าง	ช่วยธุรกิจครัวเรือน โดยไม่ได้รับค่าจ้าง	ลูกจ้างรัฐบาล	ลูกจ้างเอกชน	การรวมกลุ่ม	ไม่ทราบ	
	Total	Employer	Own Account Worker	Unpaid Family Worker	Government Employee	Private Employee	Member of Co-operative	Unknown	
กรุงเทพมหานคร (ชาย)	28,362	-	11,962	3,706	2,212	9,991	492	-	Bangkok Metropolis (Male)
1. ผู้บัญญัติกฎหมาย ข้าราชการอาวุโส และผู้จัดการ	1,576	-	1,576	-	-	-	-	-	1. Legislators
2. ผู้ประกอบวิชาชีพด้านต่าง ๆ	308	-	-	-	-	308	-	-	2. Professional
3. ผู้ประกอบวิชาชีพช่างเทคนิคสาขาต่าง ๆ และอาชีพที่เกี่ยวข้อง	-	-	-	-	-	-	-	-	3. Technicians
4. เสมียน	723	-	-	-	723	-	-	-	4. Clerks
5. พนักงานบริการและพนักงานในร้านค้าและตลาด	1,979	-	1,061	-	-	918	-	-	5. Service
6. ผู้ปฏิบัติงานที่มีฝีมือในด้านการเกษตร และการประมง	9,353	-	4,988	3,706	-	660	-	-	6. Skill
7. ผู้ปฏิบัติงานด้านความสามารถทางฝีมือ และธุรกิจการค้าที่เกี่ยวข้อง	6,731	-	1,613	-	-	4,627	492	-	7. Craft
8. ผู้ปฏิบัติการโรงงานและเครื่องจักร และผู้ปฏิบัติงานด้านประกอบ	1,130	-	1,130	-	-	-	-	-	8. Plant & Machine
9. อาชีพขั้นพื้นฐานต่าง ๆ ในด้านการขาย และการให้บริการ	6,240	-	1,594	-	1,489	3,156	-	-	9. Elementary
10. อาชีพซึ่งมิได้จำแนกไว้ในหมวดอื่น	323	-	-	-	-	323	-	-	10. Not classified

ตาราง 22 ผู้ย้ายถิ่นที่เคยทำงาน จำแนกตามอาชีพที่เคยทำก่อนย้าย สถานภาพการทำงานก่อนย้าย เพศและภาคที่อยู่ปัจจุบัน (ต่อ)

TABLE 22 MIGRANTS WHO HAD BEEN WORKED BY PREVIOUS OCCUPATION, PREVIOUS STATUS SEX AND PRESENT REGION (Contd.)

ภาคที่อยู่ปัจจุบัน อาชีพที่เคยทำก่อนย้าย เพศ	สถานภาพการทำงานก่อนย้าย Previous Status								Present Region Previous Occupation Sex
	รวม Total	นายจ้าง Employer	ธุรกิจส่วนตัว โดยไม่มีลูกจ้าง Own Account Worker	ช่วยธุรกิจครัวเรือน โดยไม่ได้รับค่าจ้าง Unpaid Family Worker	ลูกจ้างรัฐบาล Government Employee	ลูกจ้างเอกชน Private Employee	การรวมกลุ่ม Member of Co-operative	ไม่ทราบ Unknown	
กรุงเทพมหานคร (หญิง)	17,086	-	4,080	6,886	-	5,884	235	-	Bangkok Metropolis (Female)
1. ผู้บัญญัติกฎหมาย ข้าราชการอาวุโส และผู้จัดการ	-	-	-	-	-	-	-	-	1. Legislators
2. ผู้ประกอบวิชาชีพด้านต่าง ๆ	-	-	-	-	-	-	-	-	2. Professional
3. ผู้ประกอบวิชาชีพช่างเทคนิคสาขาต่าง ๆ และอาชีพที่เกี่ยวข้อง	-	-	-	-	-	-	-	-	3. Technicians
4. เสมียน	-	-	-	-	-	-	-	-	4. Clerks
5. พนักงานบริการและพนักงานในร้านค้าและตลาด	949	-	696	-	-	252	-	-	5. Service
6. ผู้ปฏิบัติงานที่มีฝีมือในด้านการเกษตร และการประมง	7,924	-	2,768	4,043	-	1,112	-	-	6. Skill
7. ผู้ปฏิบัติงานด้านความสามารถทางฝีมือ และธุรกิจการค้าที่เกี่ยวข้อง	1,205	-	616	354	-	-	235	-	7. Craft
8. ผู้ปฏิบัติการโรงงานและเครื่องจักร และผู้ปฏิบัติงานด้านประกอบ	246	-	-	-	-	246	-	-	8. Plant & Machine
9. อาชีพขั้นพื้นฐานต่าง ๆ ในด้านการขาย และการให้บริการ	5,561	-	-	2,490	-	3,072	-	-	9. Elementary
10. อาชีพซึ่งมิได้จำแนกไว้ในหมวดอื่น	1,201	-	-	-	-	1,201	-	-	10. Not classified

ตาราง 22 ผู้ย้ายถิ่นที่เคยทำงาน จำแนกตามอาชีพที่เคยทำก่อนย้าย สถานภาพการทำงานก่อนย้าย เพศและภาคที่อยู่ปัจจุบัน (ต่อ)

TABLE 22 MIGRANTS WHO HAD BEEN WORKED BY PREVIOUS OCCUPATION, PREVIOUS STATUS SEX AND PRESENT REGION (Contd.)

ภาคที่อยู่ปัจจุบัน อาชีพที่เคยทำก่อนย้าย เพศ	สถานภาพการทำงานก่อนย้าย Previous Status								Present Region Previous Occupation Sex
	รวม	นายจ้าง	ธุรกิจส่วนตัว โดยไม่มีลูกจ้าง	ช่วยธุรกิจครัวเรือน โดยไม่ได้รับค่าจ้าง	ลูกจ้างรัฐบาล	ลูกจ้างเอกชน	การรวมกลุ่ม	ไม่ทราบ	
	Total	Employer	Own Account Worker	Unpaid Family Worker	Government Employee	Private Employee	Member of Co-operative	Unknown	
ภาคกลาง	405,011	5,770	58,302	33,545	17,934	287,836	-	1,625	Central Region
1. ผู้บัญญัติกฎหมาย ข้าราชการอาวุโส และผู้จัดการ	11,048	5,502	2,620	-	837	2,088	-	-	1. Legislators
2. ผู้ประกอบวิชาชีพด้านต่าง ๆ	9,278	-	-	-	3,728	5,550	-	-	2. Professional
3. ผู้ประกอบวิชาชีพช่างเทคนิคสาขาต่าง ๆ และอาชีพที่เกี่ยวข้อง	36,565	-	519	-	5,082	30,964	-	-	3. Technicians
4. เสมียน	20,765	-	411	626	2,913	16,814	-	-	4. Clerks
5. พนักงานบริการและพนักงานในร้านค้าและตลาด	60,120	-	15,365	8,504	4,028	32,222	-	-	5. Service
6. ผู้ปฏิบัติงานที่มีฝีมือในด้านการเกษตร และการประมง	58,322	267	25,227	22,024	-	10,804	-	-	6. Skill
7. ผู้ปฏิบัติงานด้านความสามารถทางฝีมือ และธุรกิจการค้าที่เกี่ยวข้อง	73,797	-	3,380	764	119	69,535	-	-	7. Craft
8. ผู้ปฏิบัติการโรงงานและเครื่องจักร และผู้ปฏิบัติงานด้านประกอบ	74,196	-	3,727	75	160	70,234	-	-	8. Plant & Machine
9. อาชีพขั้นพื้นฐานต่าง ๆ ในด้านการขาย และการให้บริการ	57,545	-	7,053	1,552	1,066	47,875	-	-	9. Elementary
10. อาชีพซึ่งมิได้จำแนกไว้ในหมวดอื่น	3,375	-	-	-	-	1,751	-	1,625	10. Not classified

ตาราง 22 ผู้ย้ายถิ่นที่เคยทำงาน จำแนกตามอาชีพที่เคยทำก่อนย้าย สถานภาพการทำงานก่อนย้าย เพศและภาคที่อยู่ปัจจุบัน (ต่อ)

TABLE 22 MIGRANTS WHO HAD BEEN WORKED BY PREVIOUS OCCUPATION, PREVIOUS STATUS SEX AND PRESENT REGION (Contd.)

ภาคที่อยู่ปัจจุบัน อาชีพที่เคยทำก่อนย้าย เพศ	สถานภาพการทำงานก่อนย้าย Previous Status								Present Region Previous Occupation Sex
	รวม Total	นายจ้าง Employer	ธุรกิจส่วนตัว โดยไม่มีลูกจ้าง Own Account Worker	ช่วยธุรกิจครัวเรือน โดยไม่ได้รับค่าจ้าง Unpaid Family Worker	ลูกจ้างรัฐบาล Government Employee	ลูกจ้างเอกชน Private Employee	การรวมกลุ่ม Member of Co-operative	ไม่ทราบ Unknown	
ภาคกลาง (ชาย)	230,685	5,332	37,074	12,280	10,140	164,235	-	1,625	Central Region (Male)
1. ผู้บัญญัติกฎหมาย ข้าราชการอาวุโส และผู้จัดการ	8,741	5,065	2,094	-	477	1,105	-	-	1. Legislators
2. ผู้ประกอบวิชาชีพด้านต่าง ๆ	4,933	-	-	-	1,165	3,768	-	-	2. Professional
3. ผู้ประกอบวิชาชีพช่างเทคนิคสาขาต่าง ๆ และอาชีพที่เกี่ยวข้อง	18,174	-	467	-	4,011	13,696	-	-	3. Technicians
4. เสมียน	7,910	-	-	402	1,241	6,267	-	-	4. Clerks
5. พนักงานบริการและพนักงานในร้านค้าและตลาด	29,196	-	6,954	3,480	2,842	15,919	-	-	5. Service
6. ผู้ปฏิบัติงานที่มีฝีมือในด้านการเกษตร และการประมง	31,318	267	18,671	7,161	-	5,219	-	-	6. Skill
7. ผู้ปฏิบัติงานด้านความสามารถทางฝีมือ และธุรกิจการค้าที่เกี่ยวข้อง	56,285	-	1,558	89	119	54,519	-	-	7. Craft
8. ผู้ปฏิบัติการโรงงานและเครื่องจักร และผู้ปฏิบัติงานด้านประกอบ	45,184	-	3,393	75	160	41,556	-	-	8. Plant & Machine
9. อาชีพขั้นพื้นฐานต่าง ๆ ในด้านการขาย และการให้บริการ	27,319	-	3,936	1,073	124	22,185	-	-	9. Elementary
10. อาชีพซึ่งมิได้จำแนกไว้ในหมวดอื่น	1,625	-	-	-	-	-	-	1,625	10. Not classified

ตาราง 22 ผู้ย้ายถิ่นที่เคยทำงาน จำแนกตามอาชีพที่เคยทำก่อนย้าย สถานภาพการทำงานก่อนย้าย เพศและภาคที่อยู่ปัจจุบัน (ต่อ)

TABLE 22 MIGRANTS WHO HAD BEEN WORKED BY PREVIOUS OCCUPATION, PREVIOUS STATUS SEX AND PRESENT REGION (Contd.)

ภาคที่อยู่ปัจจุบัน อาชีพที่เคยทำก่อนย้าย เพศ	สถานภาพการทำงานก่อนย้าย Previous Status								Present Region Previous Occupation Sex
	รวม	นายจ้าง	ธุรกิจส่วนตัว โดยไม่มีลูกจ้าง	ช่วยธุรกิจครัวเรือน โดยไม่ได้รับค่าจ้าง	ลูกจ้างรัฐบาล	ลูกจ้างเอกชน	การรวมกลุ่ม	ไม่ทราบ	
	Total	Employer	Own Account Worker	Unpaid Family Worker	Government Employee	Private Employee	Member of Co-operative	Unknown	
ภาคกลาง (หญิง)	174,327	438	21,229	21,264	7,795	123,602	-	-	Central Region (Female)
1. ผู้บัญญัติกฎหมาย ข้าราชการอาวุโส และผู้จัดการ	2,307	438	526	-	360	983	-	-	1. Legislators
2. ผู้ประกอบวิชาชีพด้านต่าง ๆ	4,345	-	-	-	2,563	1,782	-	-	2. Professional
3. ผู้ประกอบวิชาชีพช่างเทคนิคสาขาต่าง ๆ และอาชีพที่เกี่ยวข้อง	18,391	-	52	-	1,071	17,268	-	-	3. Technicians
4. เสมียน	12,854	-	411	224	1,673	10,547	-	-	4. Clerks
5. พนักงานบริการและพนักงานในร้านค้าและตลาด	30,924	-	8,411	5,024	1,186	16,303	-	-	5. Service
6. ผู้ปฏิบัติงานที่มีฝีมือในด้านการเกษตร และการประมง	27,004	-	6,556	14,863	-	5,585	-	-	6. Skill
7. ผู้ปฏิบัติงานด้านความสามารถทางฝีมือ และธุรกิจการค้าที่เกี่ยวข้อง	17,513	-	1,822	675	-	15,016	-	-	7. Craft
8. ผู้ปฏิบัติการโรงงานและเครื่องจักร และผู้ปฏิบัติงานด้านประกอบ	29,012	-	334	-	-	28,678	-	-	8. Plant & Machine
9. อาชีพขั้นพื้นฐานต่าง ๆ ในด้านการขาย และการให้บริการ	30,226	-	3,117	478	942	25,689	-	-	9. Elementary
10. อาชีพซึ่งมิได้จำแนกไว้ในหมวดอื่น	1,751	-	-	-	-	1,751	-	-	10. Not classified

ตาราง 22 ผู้ย้ายถิ่นที่เคยทำงาน จำแนกตามอาชีพที่เคยทำก่อนย้าย สถานภาพการทำงานก่อนย้าย เพศและภาคที่อยู่ปัจจุบัน (ต่อ)

TABLE 22 MIGRANTS WHO HAD BEEN WORKED BY PREVIOUS OCCUPATION, PREVIOUS STATUS SEX AND PRESENT REGION (Contd.)

ภาคที่อยู่ปัจจุบัน อาชีพที่เคยทำก่อนย้าย เพศ	สถานภาพการทำงานก่อนย้าย Previous Status								Present Region Previous Occupation Sex
	รวม	นายจ้าง	ธุรกิจส่วนตัว โดยไม่มีลูกจ้าง	ช่วยธุรกิจครัวเรือน โดยไม่ได้รับค่าจ้าง	ลูกจ้างรัฐบาล	ลูกจ้างเอกชน	การรวมกลุ่ม	ไม่ทราบ	
	Total	Employer	Own Account Worker	Unpaid Family Worker	Government Employee	Private Employee	Member of Co-operative	Unknown	
ภาคเหนือ	247,520	2,521	22,961	6,782	21,929	193,327	-	-	Northern Region
1. ผู้บัญญัติกฎหมาย ข้าราชการอาวุโส และผู้จัดการ	4,660	2,521	1,769	-	237	134	-	-	1. Legislators
2. ผู้ประกอบวิชาชีพด้านต่าง ๆ	4,945	-	-	-	2,279	2,666	-	-	2. Professional
3. ผู้ประกอบวิชาชีพช่างเทคนิคสาขาต่าง ๆ และอาชีพที่เกี่ยวข้อง	19,425	-	139	-	8,318	10,968	-	-	3. Technicians
4. เสมียน	17,482	-	65	115	4,900	12,402	-	-	4. Clerks
5. พนักงานบริการและพนักงานในร้านค้าและตลาด	37,363	-	7,980	2,687	2,697	24,000	-	-	5. Service
6. ผู้ปฏิบัติงานที่มีฝีมือในด้านการเกษตร และการประมง	16,162	-	6,762	2,347	2,006	5,047	-	-	6. Skill
7. ผู้ปฏิบัติงานด้านความสามารถทางฝีมือ และธุรกิจการค้าที่เกี่ยวข้อง	66,688	-	1,887	588	934	63,278	-	-	7. Craft
8. ผู้ปฏิบัติการโรงงานและเครื่องจักร และผู้ปฏิบัติงานด้านประกอบ	34,610	-	1,577	-	387	32,646	-	-	8. Plant & Machine
9. อาชีพขั้นพื้นฐานต่าง ๆ ในด้านการขาย และการให้บริการ	46,183	-	2,782	1,045	172	42,184	-	-	9. Elementary
10. อาชีพซึ่งมิได้จำแนกไว้ในหมวดอื่น	-	-	-	-	-	-	-	-	10. Not classified

ตาราง 22 ผู้ย้ายถิ่นที่เคยทำงาน จำแนกตามอาชีพที่เคยทำก่อนย้าย สถานภาพการทำงานก่อนย้าย เพศและภาคที่อยู่ปัจจุบัน (ต่อ)

TABLE 22 MIGRANTS WHO HAD BEEN WORKED BY PREVIOUS OCCUPATION, PREVIOUS STATUS SEX AND PRESENT REGION (Contd.)

ภาคที่อยู่ปัจจุบัน อาชีพที่เคยทำก่อนย้าย เพศ	สถานภาพการทำงานก่อนย้าย Previous Status								Present Region Previous Occupation Sex
	รวม	นายจ้าง	ธุรกิจส่วนตัว โดยไม่มีลูกจ้าง	ช่วยธุรกิจครัวเรือน โดยไม่ได้รับค่าจ้าง	ลูกจ้างรัฐบาล	ลูกจ้างเอกชน	การรวมกลุ่ม	ไม่ทราบ	
	Total	Employer	Own Account Worker	Unpaid Family Worker	Government Employee	Private Employee	Member of Co-operative	Unknown	
ภาคเหนือ (ชาย)	140,771	2,206	15,660	2,047	9,663	111,195	-	-	Northern Region (Male)
1. ผู้บัญญัติกฎหมาย ข้าราชการอาวุโส และผู้จัดการ	4,013	2,206	1,444	-	228	134	-	-	1. Legislators
2. ผู้ประกอบวิชาชีพด้านต่าง ๆ	1,609	-	-	-	694	915	-	-	2. Professional
3. ผู้ประกอบวิชาชีพช่างเทคนิคสาขาต่าง ๆ และอาชีพที่เกี่ยวข้อง	7,011	-	139	-	2,565	4,307	-	-	3. Technicians
4. เสมียน	1,880	-	-	-	950	929	-	-	4. Clerks
5. พนักงานบริการและพนักงานในร้านค้าและตลาด	19,014	-	2,773	674	1,727	13,840	-	-	5. Service
6. ผู้ปฏิบัติงานที่มีฝีมือในด้านการเกษตร และการประมง	13,598	-	5,440	1,217	2,006	4,934	-	-	6. Skill
7. ผู้ปฏิบัติงานด้านความสามารถทางฝีมือ และธุรกิจการค้าที่เกี่ยวข้อง	51,442	-	1,727	101	934	48,680	-	-	7. Craft
8. ผู้ปฏิบัติการโรงงานและเครื่องจักร และผู้ปฏิบัติงานด้านประกอบ	20,698	-	1,577	-	387	18,734	-	-	8. Plant & Machine
9. อาชีพขั้นพื้นฐานต่าง ๆ ในด้านการขาย และการให้บริการ	21,507	-	2,560	55	172	18,721	-	-	9. Elementary
10. อาชีพซึ่งมิได้จำแนกไว้ในหมวดอื่น	-	-	-	-	-	-	-	-	10. Not classified

ตาราง 22 ผู้ย้ายถิ่นที่เคยทำงาน จำแนกตามอาชีพที่เคยทำก่อนย้าย สถานภาพการทำงานก่อนย้าย เพศและภาคที่อยู่ปัจจุบัน (ต่อ)

TABLE 22 MIGRANTS WHO HAD BEEN WORKED BY PREVIOUS OCCUPATION, PREVIOUS STATUS SEX AND PRESENT REGION (Contd.)

ภาคที่อยู่ปัจจุบัน อาชีพที่เคยทำก่อนย้าย เพศ	สถานภาพการทำงานก่อนย้าย Previous Status								Present Region Previous Occupation Sex
	รวม	นายจ้าง	ธุรกิจส่วนตัว โดยไม่มีลูกจ้าง	ช่วยธุรกิจครัวเรือน โดยไม่ได้รับค่าจ้าง	ลูกจ้างรัฐบาล	ลูกจ้างเอกชน	การรวมกลุ่ม	ไม่ทราบ	
	Total	Employer	Own Account Worker	Unpaid Family Worker	Government Employee	Private Employee	Member of Co-operative	Unknown	
ภาคเหนือ (หญิง)	106,749	315	7,301	4,735	12,266	82,132	-	-	Northern Region (Female)
1. ผู้บัญญัติกฎหมาย ข้าราชการอาวุโส และผู้จัดการ	648	315	325	-	8	-	-	-	1. Legislators
2. ผู้ประกอบวิชาชีพด้านต่าง ๆ	3,336	-	-	-	1,585	1,751	-	-	2. Professional
3. ผู้ประกอบวิชาชีพทางเทคนิคสาขาต่าง ๆ และอาชีพที่เกี่ยวข้อง	12,414	-	-	-	5,753	6,661	-	-	3. Technicians
4. เสมียน	15,603	-	65	115	3,950	11,473	-	-	4. Clerks
5. พนักงานบริการและพนักงานในร้านค้าและตลาด	18,349	-	5,207	2,013	970	10,160	-	-	5. Service
6. ผู้ปฏิบัติงานที่มีฝีมือในด้านการเกษตร และการประมง	2,564	-	1,322	1,129	-	113	-	-	6. Skill
7. ผู้ปฏิบัติงานด้านความสามารถทางฝีมือ และธุรกิจการค้าที่เกี่ยวข้อง	15,247	-	160	488	-	14,599	-	-	7. Craft
8. ผู้ปฏิบัติการโรงงานและเครื่องจักร และผู้ปฏิบัติงานด้านประกอบ	13,913	-	-	-	-	13,913	-	-	8. Plant & Machine
9. อาชีพขั้นพื้นฐานต่าง ๆ ในด้านการขาย และการให้บริการ	24,675	-	222	990	-	23,463	-	-	9. Elementary
10. อาชีพซึ่งมิได้จำแนกไว้ในหมวดอื่น	-	-	-	-	-	-	-	-	10. Not classified

ตาราง 22 ผู้ย้ายถิ่นที่เคยทำงาน จำแนกตามอาชีพที่เคยทำก่อนย้าย สถานภาพการทำงานก่อนย้าย เพศและภาคที่อยู่ปัจจุบัน (ต่อ)

TABLE 22 MIGRANTS WHO HAD BEEN WORKED BY PREVIOUS OCCUPATION, PREVIOUS STATUS SEX AND PRESENT REGION (Contd.)

ภาคที่อยู่ปัจจุบัน อาชีพที่เคยทำก่อนย้าย เพศ	สถานภาพการทำงานก่อนย้าย Previous Status								Present Region Previous Occupation Sex
	รวม	นายจ้าง	ธุรกิจส่วนตัว โดยไม่มีลูกจ้าง	ช่วยธุรกิจครัวเรือน โดยไม่ได้รับค่าจ้าง	ลูกจ้างรัฐบาล	ลูกจ้างเอกชน	การรวมกลุ่ม	ไม่ทราบ	
	Total	Employer	Own Account Worker	Unpaid Family Worker	Government Employee	Private Employee	Member of Co-operative	Unknown	
ภาคตะวันออกเฉียงเหนือ	487,028	3,294	34,138	30,838	21,945	396,813	-	-	Northeastern Region
1. ผู้บัญญัติกฎหมาย ข้าราชการอาวุโส และผู้จัดการ	13,345	3,294	5,682	-	463	3,908	-	-	1. Legislators
2. ผู้ประกอบวิชาชีพด้านต่าง ๆ	10,543	-	-	-	6,542	4,001	-	-	2. Professional
3. ผู้ประกอบวิชาชีพช่างเทคนิคสาขาต่าง ๆ และอาชีพที่เกี่ยวข้อง	23,097 14,847	-	400 -	-	6,330 3,237	16,367 11,610	-	-	3. Technicians
4. เสมียน									4. Clerks
5. พนักงานบริการและพนักงานในร้านค้าและตลาด	56,247	-	8,591	8,590	679	38,386	-	-	5. Service
6. ผู้ปฏิบัติงานที่มีฝีมือในด้านการเกษตร และการประมง	30,196	-	9,986	14,571	-	5,639	-	-	6. Skill
7. ผู้ปฏิบัติงานด้านความสามารถทางฝีมือ และธุรกิจการค้าที่เกี่ยวข้อง	111,768	-	2,808	557	189	108,215	-	-	7. Craft
8. ผู้ปฏิบัติการโรงงานและเครื่องจักร และผู้ปฏิบัติงานด้านประกอบ	85,901	-	2,956	5,254	732	76,959	-	-	8. Plant & Machine
9. อาชีพขั้นพื้นฐานต่าง ๆ ในด้านการขาย และการให้บริการ	139,937	-	3,717	1,865	3,625	130,730	-	-	9. Elementary
10. อาชีพซึ่งมิได้จำแนกไว้ในหมวดอื่น	1,147	-	-	-	148	999	-	-	10. Not classified

ตาราง 22 ผู้ย้ายถิ่นที่เคยทำงาน จำแนกตามอาชีพที่เคยทำก่อนย้าย สถานภาพการทำงานก่อนย้าย เพศและภาคที่อยู่ปัจจุบัน (ต่อ)

TABLE 22 MIGRANTS WHO HAD BEEN WORKED BY PREVIOUS OCCUPATION, PREVIOUS STATUS SEX AND PRESENT REGION (Contd.)

ภาคที่อยู่ปัจจุบัน อาชีพที่เคยทำก่อนย้าย เพศ	สถานภาพการทำงานก่อนย้าย Previous Status								Present Region Previous Occupation Sex
	รวม	นายจ้าง	ธุรกิจส่วนตัว โดยไม่มีลูกจ้าง	ช่วยธุรกิจครัวเรือน โดยไม่ได้รับค่าจ้าง	ลูกจ้างรัฐบาล	ลูกจ้างเอกชน	การรวมกลุ่ม	ไม่ทราบ	
	Total	Employer	Own Account Worker	Unpaid Family Worker	Government Employee	Private Employee	Member of Co-operative	Unknown	
ภาคตะวันออกเฉียงเหนือ (ชาย)	313,520	2,949	20,514	19,083	10,943	260,030	-	-	Northeastern Region (Male)
1. ผู้บัญญัติกฎหมาย ข้าราชการอาวุโส และผู้จัดการ	8,414	2,949	3,757	-	414	1,295	-	-	1. Legislators
2. ผู้ประกอบวิชาชีพด้านต่าง ๆ	2,859	-	-	-	2,328	532	-	-	2. Professional
3. ผู้ประกอบวิชาชีพช่างเทคนิคสาขาต่าง ๆ และอาชีพที่เกี่ยวข้อง	8,418	-	-	-	3,972	4,446	-	-	3. Technicians
4. เสมียน	3,095	-	-	-	478	2,617	-	-	4. Clerks
5. พนักงานบริการและพนักงานในร้านค้าและตลาด	25,473	-	4,477	2,502	623	17,871	-	-	5. Service
6. ผู้ปฏิบัติงานที่มีฝีมือในด้านการเกษตร และการประมง	21,448	-	6,014	10,377	-	5,057	-	-	6. Skill
7. ผู้ปฏิบัติงานด้านความสามารถทางฝีมือ และธุรกิจการค้าที่เกี่ยวข้อง	95,642	-	1,788	557	189	93,108	-	-	7. Craft
8. ผู้ปฏิบัติการโรงงานและเครื่องจักร และผู้ปฏิบัติงานด้านประกอบ	58,715	-	2,956	5,254	732	49,772	-	-	8. Plant & Machine
9. อาชีพขั้นพื้นฐานต่าง ๆ ในด้านการขาย และการให้บริการ	88,308	-	1,523	392	2,060	84,332	-	-	9. Elementary
10. อาชีพซึ่งมิได้จำแนกไว้ในหมวดอื่น	1,147	-	-	-	148	999	-	-	10. Not classified

ตาราง 22 ผู้ย้ายถิ่นที่เคยทำงาน จำแนกตามอาชีพที่เคยทำก่อนย้าย สถานภาพการทำงานก่อนย้าย เพศและภาคที่อยู่ปัจจุบัน (ต่อ)

TABLE 22 MIGRANTS WHO HAD BEEN WORKED BY PREVIOUS OCCUPATION, PREVIOUS STATUS SEX AND PRESENT REGION (Contd.)

ภาคที่อยู่ปัจจุบัน อาชีพที่เคยทำก่อนย้าย เพศ	สถานภาพการทำงานก่อนย้าย Previous Status								Present Region Previous Occupation Sex
	รวม	นายจ้าง	ธุรกิจส่วนตัว โดยไม่มีลูกจ้าง	ช่วยธุรกิจครัวเรือน โดยไม่ได้รับค่าจ้าง	ลูกจ้างรัฐบาล	ลูกจ้างเอกชน	การรวมกลุ่ม	ไม่ทราบ	
	Total	Employer	Own Account Worker	Unpaid Family Worker	Government Employee	Private Employee	Member of Co-operative	Unknown	
ภาคตะวันออกเฉียงเหนือ (หญิง)	173,508	344	13,624	11,755	11,002	136,783	-	-	Northeastern Region (Female)
1. ผู้บัญญัติกฎหมาย ข้าราชการอาวุโส และผู้จัดการ	4,931	344	1,925	-	49	2,613	-	-	1. Legislators
2. ผู้ประกอบวิชาชีพด้านต่าง ๆ	7,684	-	-	-	4,214	3,470	-	-	2. Professional
3. ผู้ประกอบวิชาชีพทางเทคนิคสาขาต่าง ๆ และอาชีพที่เกี่ยวข้อง	14,679	-	400	-	2,358	11,920	-	-	3. Technicians
4. เสมียน	11,752	-	-	-	2,759	8,993	-	-	4. Clerks
5. พนักงานบริการและพนักงานในร้านค้าและตลาด	30,773	-	4,114	6,088	57	20,515	-	-	5. Service
6. ผู้ปฏิบัติงานที่มีฝีมือในด้านการเกษตร และการประมง	8,748	-	3,972	4,194	-	582	-	-	6. Skill
7. ผู้ปฏิบัติงานด้านความสามารถทางฝีมือ และธุรกิจการค้าที่เกี่ยวข้อง	16,126	-	1,020	-	-	15,106	-	-	7. Craft
8. ผู้ปฏิบัติการโรงงานและเครื่องจักร และผู้ปฏิบัติงานด้านประกอบ	27,186	-	-	-	-	27,186	-	-	8. Plant & Machine
9. อาชีพขั้นพื้นฐานต่าง ๆ ในด้านการขาย และการให้บริการ	51,629	-	2,194	1,473	1,565	46,398	-	-	9. Elementary
10. อาชีพซึ่งมิได้จำแนกไว้ในหมวดอื่น	-	-	-	-	-	-	-	-	10. Not classified

ตาราง 22 ผู้ย้ายถิ่นที่เคยทำงาน จำแนกตามอาชีพที่เคยทำก่อนย้าย สถานภาพการทำงานก่อนย้าย เพศและภาคที่อยู่ปัจจุบัน (ต่อ)

TABLE 22 MIGRANTS WHO HAD BEEN WORKED BY PREVIOUS OCCUPATION, PREVIOUS STATUS SEX AND PRESENT REGION (Contd.)

ภาคที่อยู่ปัจจุบัน อาชีพที่เคยทำก่อนย้าย เพศ	สถานภาพการทำงานก่อนย้าย Previous Status								Present Region Previous Occupation Sex
	รวม	นายจ้าง	ธุรกิจส่วนตัว โดยไม่มีลูกจ้าง	ช่วยธุรกิจครัวเรือน โดยไม่ได้รับค่าจ้าง	ลูกจ้างรัฐบาล	ลูกจ้างเอกชน	การรวมกลุ่ม	ไม่ทราบ	
	Total	Employer	Own Account Worker	Unpaid Family Worker	Government Employee	Private Employee	Member of Co-operative	Unknown	
ภาคใต้	179,175	2,613	30,981	17,848	11,192	116,289	-	252	Southern Region
1. ผู้บัญญัติกฎหมาย ข้าราชการอาวุโส และผู้จัดการ	7,459	2,613	2,633	-	679	1,533	-	-	1. Legislators
2. ผู้ประกอบวิชาชีพด้านต่าง ๆ	8,258	-	174	-	4,981	3,103	-	-	2. Professional
3. ผู้ประกอบวิชาชีพทางเทคนิคสาขาต่าง ๆ และอาชีพที่เกี่ยวข้อง	13,798	-	765	-	2,651	10,381	-	-	3. Technicians
4. เสมียน	9,772	-	75	-	1,058	8,638	-	-	4. Clerks
5. พนักงานบริการและพนักงานในร้านค้าและตลาด	38,552	-	7,304	5,996	708	24,544	-	-	5. Service
6. ผู้ปฏิบัติงานที่มีฝีมือในด้านการเกษตร และการประมง	40,328	-	14,791	10,346	431	14,760	-	-	6. Skill
7. ผู้ปฏิบัติงานด้านความสามารถทางฝีมือ และธุรกิจการค้าที่เกี่ยวข้อง	29,038	-	1,336	895	328	26,479	-	-	7. Craft
8. ผู้ปฏิบัติการโรงงานและเครื่องจักร และผู้ปฏิบัติงานด้านประกอบ	13,244	-	3,038	-	126	10,080	-	-	8. Plant & Machine
9. อาชีพขั้นพื้นฐานต่าง ๆ ในด้านการขาย และการให้บริการ	18,456	-	865	611	209	16,770	-	-	9. Elementary
10. อาชีพซึ่งมิได้จำแนกไว้ในหมวดอื่น	271	-	-	-	19	-	-	252	10. Not classified

ตาราง 22 ผู้ย้ายถิ่นที่เคยทำงาน จำแนกตามอาชีพที่เคยทำก่อนย้าย สถานภาพการทำงานก่อนย้าย เพศและภาคที่อยู่ปัจจุบัน (ต่อ)

TABLE 22 MIGRANTS WHO HAD BEEN WORKED BY PREVIOUS OCCUPATION, PREVIOUS STATUS SEX AND PRESENT REGION (Contd.)

ภาคที่อยู่ปัจจุบัน อาชีพที่เคยทำก่อนย้าย เพศ	สถานภาพการทำงานก่อนย้าย Previous Status								Present Region Previous Occupation Sex
	รวม	นายจ้าง	ธุรกิจส่วนตัว โดยไม่มีลูกจ้าง	ช่วยธุรกิจครัวเรือน โดยไม่ได้รับค่าจ้าง	ลูกจ้างรัฐบาล	ลูกจ้างเอกชน	การรวมกลุ่ม	ไม่ทราบ	
	Total	Employer	Own Account Worker	Unpaid Family Worker	Government Employee	Private Employee	Member of Co-operative	Unknown	
ภาคใต้ (ชาย)	97,676	2,302	19,777	5,633	6,357	63,355	-	252	Southern Region (Male)
1. ผู้บัญญัติกฎหมาย ข้าราชการอาวุโส และผู้จัดการ	6,764	2,302	2,524	-	545	1,393	-	-	1. Legislators
2. ผู้ประกอบวิชาชีพด้านต่าง ๆ	2,825	-	-	-	1,999	826	-	-	2. Professional
3. ผู้ประกอบวิชาชีพช่างเทคนิคสาขาต่าง ๆ และอาชีพที่เกี่ยวข้อง	4,918	-	-	-	2,450	2,467	-	-	3. Technicians
4. เสมียน	2,181	-	75	-	87	2,019	-	-	4. Clerks
5. พนักงานบริการและพนักงานในร้านค้าและตลาด	15,611	-	823	2,745	200	11,843	-	-	5. Service
6. ผู้ปฏิบัติงานที่มีฝีมือในด้านการเกษตร และการประมง	23,475	-	11,894	2,244	431	8,907	-	-	6. Skill
7. ผู้ปฏิบัติงานด้านความสามารถทางฝีมือ และธุรกิจการค้าที่เกี่ยวข้อง	19,992	-	1,164	175	328	18,325	-	-	7. Craft
8. ผู้ปฏิบัติการโรงงานและเครื่องจักร และผู้ปฏิบัติงานด้านประกอบ	11,690	-	3,038	-	126	8,526	-	-	8. Plant & Machine
9. อาชีพขั้นพื้นฐานต่าง ๆ ในด้านการขาย และการให้บริการ	9,948	-	259	469	171	9,049	-	-	9. Elementary
10. อาชีพซึ่งมิได้จำแนกไว้ในหมวดอื่น	271	-	-	-	19	-	-	252	10. Not classified

ตาราง 22 ผู้ย้ายถิ่นที่เคยทำงาน จำแนกตามอาชีพที่เคยทำก่อนย้าย สถานภาพการทำงานก่อนย้าย เพศและภาคที่อยู่ปัจจุบัน (ต่อ)

TABLE 22 MIGRANTS WHO HAD BEEN WORKED BY PREVIOUS OCCUPATION, PREVIOUS STATUS SEX AND PRESENT REGION (Contd.)

ภาคที่อยู่ปัจจุบัน อาชีพที่เคยทำก่อนย้าย เพศ	สถานภาพการทำงานก่อนย้าย Previous Status								Present Region Previous Occupation Sex
	รวม	นายจ้าง	ธุรกิจส่วนตัว โดยไม่มีลูกจ้าง	ช่วยธุรกิจครัวเรือน โดยไม่ได้รับค่าจ้าง	ลูกจ้างรัฐบาล	ลูกจ้างเอกชน	การรวมกลุ่ม	ไม่ทราบ	
	Total	Employer	Own Account Worker	Unpaid Family Worker	Government Employee	Private Employee	Member of Co-operative	Unknown	
ภาคใต้ (หญิง)	81,499	311	11,204	12,215	4,835	52,934	-	-	Southern Region (Female)
1. ผู้บัญญัติกฎหมาย ข้าราชการอาวุโส และผู้จัดการ	695	311	109	-	134	141	-	-	1. Legislators
2. ผู้ประกอบวิชาชีพด้านต่าง ๆ	5,433	-	174	-	2,982	2,277	-	-	2. Professional
3. ผู้ประกอบวิชาชีพช่างเทคนิคสาขาต่าง ๆ และอาชีพที่เกี่ยวข้อง	8,880	-	765	-	201	7,914	-	-	3. Technicians
4. เสมียน	7,591	-	-	-	971	6,619	-	-	4. Clerks
5. พนักงานบริการและพนักงานในร้านค้าและตลาด	22,941	-	6,482	3,250	508	12,701	-	-	5. Service
6. ผู้ปฏิบัติงานที่มีฝีมือในด้านการเกษตร และการประมง	16,854	-	2,897	8,102	-	5,854	-	-	6. Skill
7. ผู้ปฏิบัติงานด้านความสามารถทางฝีมือ และธุรกิจการค้าที่เกี่ยวข้อง	9,045	-	172	720	-	8,153	-	-	7. Craft
8. ผู้ปฏิบัติการโรงงานและเครื่องจักร และผู้ปฏิบัติงานด้านประกอบ	1,554	-	-	-	-	1,554	-	-	8. Plant & Machine
9. อาชีพขั้นพื้นฐานต่าง ๆ ในด้านการขาย และการให้บริการ	8,507	-	606	142	38	7,721	-	-	9. Elementary
10. อาชีพซึ่งมิได้จำแนกไว้ในหมวดอื่น	-	-	-	-	-	-	-	-	10. Not classified

ตาราง 23 ผู้ย้ายถิ่นที่เคยทำงาน จำแนกตามอุตสาหกรรมที่เคยทำก่อนย้าย สถานภาพการทำงานก่อนย้าย เพศและภาคที่อยู่ปัจจุบัน
 TABLE 23 MIGRANTS WHO HAS BEEN WORKED BY PREVIOUS INDUSTRY, PREVIOUS STATUS SEX AND PRESENT REGION

ภาคที่อยู่ปัจจุบัน อุตสาหกรรมที่เคยทำก่อนย้าย เพศ	รวม Total	สถานภาพการทำงานก่อนย้าย Previs Status								Present Region Previous Industry Sex
		นายจ้าง Employer	ธุรกิจส่วนตัว โดยไม่มีลูกจ้าง Own Account Worker	ช่วยธุรกิจครัวเรือน โดยไม่ได้รับค่าจ้าง Uupaid Family Worker	ลูกจ้างรัฐบาล Government Employee	ลูกจ้างเอกชน Private Employee	การรวมกลุ่ม Member of Co-operative	ไม่ทราบ Unknown		
ยอดรวม	1,364,183	14,197	162,426	99,604	75,212	1,010,140	727	1,877	Total	
1. เกษตรกรรม การล่าสัตว์ และการป่าไม้	202,929	1,470	63,506	55,840	4,379	77,734	-	-	1. Agriculture	
2. การประมง	7,586	271	1,146	1,197	-	4,973	-	-	2. Fishing	
3. การทำเหมืองแร่ และเหมืองหิน	428	-	-	-	-	428	-	-	3. Mining	
4. การผลิต	382,782	1,298	6,279	4,512	92	370,600	-	-	4. Manufacturing	
5. การไฟฟ้า ก๊าซ และการประปา	5,875	-	-	-	4,877	998	-	-	5. Electricity	
6. การก่อสร้าง	260,335	6,348	3,817	2,501	2,239	245,430	-	-	6. Constuction	
7. การขายส่ง การขายปลีก การซ่อมแซมยานยนต์ รถจักรยานยนต์ ของใช้ส่วนบุคคล และของใช้ ในครัวเรือน	196,108	3,358	35,058	16,451	-	140,514	727	-	7. Wholesale and retail trade	
8. โรงแรม และภัตตาคาร	108,921	770	29,340	14,966	-	63,845	-	-	8. Hotel and restaurants	
9. การขนส่ง สถานที่เก็บสินค้า และคมนาคม	41,041	202	12,368	3,821	1,033	23,617	-	-	9. Transport storage	
10. การเป็นสื่อกลางทางการเงิน	11,573	-	407	-	1,448	9,718	-	-	10. Financial Intermedation	
11. กิจการด้านอสังหาริมทรัพย์ การให้เช่า และกิจกรรมทางธุรกิจ	26,135	60	437	40	2,662	22,936	-	-	11. Real estate	
12. การบริหารราชการ และการป้องกันประเทศ รวมทั้งการประกันสังคมภาคบังคับ	31,015	-	65	-	30,805	146	-	-	12. Pubic administration	
13. การศึกษา	20,391	-	174	-	10,685	9,532	-	-	13. Education	
14. งานด้านสุขภาพ และงานสังคมสงเคราะห์	23,238	31	1,216	-	15,122	6,870	-	-	14. Health and Social work	
15. กิจกรรมด้านบริการชุมชน สังคม และการบริการส่วนบุคคลอื่น ๆ	27,738	389	8,614	275	1,869	16,590	-	-	15. Other Community	
16. ลูกจ้างในครัวเรือนส่วนบุคคล	11,780	-	-	-	-	11,780	-	-	16. Private household	
17. องค์การระหว่างประเทศและองค์การ ต่างประเทศอื่น ๆ และสมาชิก	157	-	-	-	-	157	-	-	17. Extra - territorial	
18. ไม่ทราบ	6,150	-	-	-	-	4,273	-	1,877	18. Unknown	

ตาราง 23 ผู้ย้ายถิ่นที่เคยทำงาน จำแนกตามอุตสาหกรรมที่เคยทำก่อนย้าย สถานภาพการทำงานก่อนย้าย เพศและภาคที่อยู่ปัจจุบัน (ต่อ)

TABLE 23 MIGRANTS WHO HAS BEEN WORKED BY PREVIOUS INDUSTRY, PREVIOUS STATUS SEX AND PRESENT REGION (Contd.)

ภาคที่อยู่ปัจจุบัน อุตสาหกรรมที่เคยทำก่อนย้าย เพศ	รวม Total	สถานภาพการทำงานก่อนย้าย Previous Status							Present Region Previous Industry Sex
		นายจ้าง Employer	ธุรกิจส่วนตัว โดยไม่มีลูกจ้าง Own Account Worker	ช่วยธุรกิจครัวเรือน โดยไม่ได้รับค่าจ้าง Unpaid Family Worker	ลูกจ้างรัฐบาล Government Employee	ลูกจ้างเอกชน Private Employee	การรวมกลุ่ม Member of Co-operative	ไม่ทราบ Unknown	
ชาย Male	811,014	12,789	104,987	42,749	39,315	608,805	492	1,877	Male
1. เกษตรกรรม การล่าสัตว์ และการป่าไม้	124,983	1,265	46,045	24,705	4,294	48,673	-	-	1. Agriculture
2. การประมง	6,334	271	1,090	-	-	4,973	-	-	2. Fishing
3. การทำเหมืองแร่ และเหมืองหิน	428	-	-	-	-	428	-	-	3. Mining
4. การผลิต	211,114	1,096	2,716	2,988	46	204,268	-	-	4. Manufacturing
5. การไฟฟ้า ก๊าซ และการประปา	4,744	-	-	-	4,301	442	-	-	5. Electricity
6. การก่อสร้าง	193,477	6,240	3,817	-	2,164	181,256	-	-	6. Constuction
7. การขายส่ง การขายปลีก การซ่อมแซมยานยนต์ รถจักรยานยนต์ ของใช้ส่วนบุคคล และของใช้ ในครัวเรือน	115,997	3,099	22,313	5,123	-	84,970	492	-	7. Wholesale and retail trade
8. โรงแรม และภัตตาคาร	53,529	458	15,048	6,918	-	31,104	-	-	8. Hotel and restaurants
9. การขนส่ง สถานที่เก็บสินค้า และคมนาคม	34,228	202	12,014	2,956	1,022	18,033	-	-	9. Transport storage
10. การเป็นสื่อกลางทางการเงิน	2,754	-	407	-	553	1,794	-	-	10. Financial Intermedation
11. กิจการด้านอสังหาริมทรัพย์ การให้เช่า และกิจการรวมทางธุรกิจ	18,439	-	372	-	2,479	15,587	-	-	11. Real estate
12. การบริหารราชการ และการป้องกันประเทศ รวมทั้งการประกันสังคมภาคบังคับ	18,080	-	-	-	17,934	146	-	-	12. Pubic administration
13. การศึกษา	5,821	-	-	-	4,222	1,599	-	-	13. Education
14. งานด้านสุขภาพ และงานสังคมสงเคราะห์	3,466	-	-	-	2,052	1,415	-	-	14. Health and Social work
15. กิจกรรมด้านบริการชุมชน สังคม และการบริการส่วนบุคคลอื่น ๆ	12,533	157	1,164	58	247	10,906	-	-	15. Other Community
16. ลูกจ้างในครัวเรือนส่วนบุคคล	1,734	-	-	-	-	1,734	-	-	16. Private household
17. องค์การระหว่างประเทศและองค์การ ต่างประเทศอื่น ๆ และสมาชิก	157	-	-	-	-	157	-	-	17. Extra - territorial
18. ไม่ทราบ	3,198	-	-	-	-	1,321	-	1,877	18. Unknown

ตาราง 23 ผู้ย้ายถิ่นที่เคยทำงาน จำแนกตามอุตสาหกรรมที่เคยทำก่อนย้าย สถานภาพการทำงานก่อนย้าย เพศและภาคที่อยู่ปัจจุบัน (ต่อ)

TABLE 23 MIGRANTS WHO HAS BEEN WORKED BY PREVIOUS INDUSTRY, PREVIOUS STATUS SEX AND PRESENT REGION (Contd.)

ภาคที่อยู่ปัจจุบัน อุตสาหกรรมที่เคยทำก่อนย้าย เพศ	รวม	สถานภาพการทำงานก่อนย้าย Previous Status								Present Region Previous Industry Sex
		นายจ้าง	ธุรกิจส่วนตัว โดยไม่มีลูกจ้าง	ช่วยธุรกิจครัวเรือน โดยไม่ได้รับค่าจ้าง	ลูกจ้างรัฐบาล	ลูกจ้างเอกชน	การรวมกลุ่ม	ไม่ทราบ		
		Employer	Own Account Worker	Upaid Family Worker	Government Employee	Private Employee	Member of Co-operative	Unknown		
หญิง	553,169	1,408	57,439	56,856	35,897	401,335	235	-	Female	
1. เกษตรกรรม การล่าสัตว์ และการป่าไม้	77,947	205	17,461	31,135	86	29,061	-	-	1. Agriculture	
2. การประมง	1,252	-	56	1,197	-	-	-	-	2. Fishing	
3. การทำเหมืองแร่ และเหมืองหิน	-	-	-	-	-	-	-	-	3. Mining	
4. การผลิต	171,668	202	3,563	1,524	46	166,332	-	-	4. Manufacturing	
5. การไฟฟ้า ก๊าซ และการประปา	1,131	-	-	-	575	556	-	-	5. Electricity	
6. การก่อสร้าง	66,858	108	-	2,501	75	64,174	-	-	6. Constuction	
7. การขายส่ง การขายปลีก การซ่อมแซมยานยนต์ รถจักรยานยนต์ ของใช้ส่วนบุคคล และของใช้ ในครัวเรือน	80,111	258	12,745	11,329	-	55,544	235	-	7. Wholesale and retail trade	
8. โรงแรม และภัตตาคาร	55,392	312	14,291	8,048	-	32,741	-	-	8. Hotel and restaurants	
9. การขนส่ง สถานที่เก็บสินค้า และคมนาคม	6,813	-	354	865	10	5,584	-	-	9. Transport storage	
10. การเป็นสื่อกลางทางการเงิน	8,819	-	-	-	895	7,924	-	-	10. Financial Intermedation	
11. กิจการด้านอสังหาริมทรัพย์ การให้เช่า และกิจกรรมทางธุรกิจ	7,697	60	65	40	183	7,349	-	-	11. Real estate	
12. การบริหารราชการ และการป้องกันประเทศ รวมทั้งการประกันสังคมภาคบังคับ	12,936	-	65	-	12,871	-	-	-	12. Pubic administration	
13. การศึกษา	14,570	-	174	-	6,463	7,933	-	-	13. Education	
14. งานด้านสุขภาพ และงานสังคมสงเคราะห์	19,772	31	1,216	-	13,070	5,455	-	-	14. Health and Social work	
15. กิจกรรมด้านบริการชุมชน สังคม และการบริการส่วนบุคคลอื่น ๆ	15,205	232	7,449	217	1,622	5,684	-	-	15. Other Community	
16. ลูกจ้างในครัวเรือนส่วนบุคคล	10,046	-	-	-	-	10,046	-	-	16. Private household	
17. องค์การระหว่างประเทศและองค์การ ต่างประเทศอื่น ๆ และสมาชิก	-	-	-	-	-	-	-	-	17. Extra - territorial	
18. ไม่ทราบ	2,952	-	-	-	-	2,952	-	-	18. Unknown	

ตาราง 23 ผู้ย้ายถิ่นที่เคยทำงาน จำแนกตามอุตสาหกรรมที่เคยทำก่อนย้าย สถานภาพการทำงานก่อนย้าย เพศและภาคที่อยู่ปัจจุบัน (ต่อ)

TABLE 23 MIGRANTS WHO HAS BEEN WORKED BY PREVIOUS INDUSTRY, PREVIOUS STATUS SEX AND PRESENT REGION (Contd.)

ภาคที่อยู่ปัจจุบัน อุตสาหกรรมที่เคยทำก่อนย้าย เพศ	สถานภาพการทำงานก่อนย้าย Previous Status								Present Region Previous Industry Sex
	รวม	นายจ้าง	ธุรกิจส่วนตัว โดยไม่มีลูกจ้าง	ช่วยธุรกิจครัวเรือน โดยไม่ได้รับค่าจ้าง	ลูกจ้างรัฐบาล	ลูกจ้างเอกชน	การรวมกลุ่ม	ไม่ทราบ	
	Total	Employer	Own Account Worker	Unpaid Family Worker	Government Employee	Private Employee	Member of Co-operative	Unknown	
กรุงเทพมหานคร	45,449	-	16,043	10,592	2,212	15,875	727	-	Bangkok Metropolis
1. เกษตรกรรม การล่าสัตว์ และการป่าไม้	21,489	-	7,756	7,749	-	5,984	-	-	1. Agriculture
2. การประมง	-	-	-	-	-	-	-	-	2. Fishing
3. การทำเหมืองแร่ และเหมืองหิน	-	-	-	-	-	-	-	-	3. Mining
4. การผลิต	2,600	-	1,282	354	-	964	-	-	4. Manufacturing
5. การไฟฟ้า ก๊าซ และการประปา	723	-	-	-	723	-	-	-	5. Electricity
6. การก่อสร้าง	7,520	-	910	881	1,489	4,240	-	-	6. Constuction
7. การขายส่ง การขายปลีก การซ่อมแซมยานยนต์ รถจักรยานยนต์ ของใช้ส่วนบุคคล และของใช้ ในครัวเรือน	4,232	-	1,613	-	-	1,892	727	-	7. Wholesale and retail trade
8. โรงแรม และภัตตาคาร	4,630	-	2,769	1,609	-	252	-	-	8. Hotel and restaurants
9. การขนส่ง สถานที่เก็บสินค้า และคมนาคม	1,130	-	1,130	-	-	-	-	-	9. Transport storage
10. การเป็นสื่อกลางทางการเงิน	-	-	-	-	-	-	-	-	10. Financial Intermedation
11. กิจการด้านอสังหาริมทรัพย์ การให้เช่า และกิจกรรมทางธุรกิจ	-	-	-	-	-	-	-	-	11. Real estate
12. การบริหารราชการ และการป้องกันประเทศ รวมทั้งการประกันสังคมภาคบังคับ	-	-	-	-	-	-	-	-	12. Pubic administration
13. การศึกษา	-	-	-	-	-	-	-	-	13. Education
14. งานด้านสุขภาพ และงานสังคมสงเคราะห์	-	-	-	-	-	-	-	-	14. Health and Social work
15. กิจกรรมด้านบริการชุมชน สังคม และการบริการส่วนบุคคลอื่น ๆ	890	-	583	-	-	308	-	-	15. Other Community
16. ลูกจ้างในครัวเรือนส่วนบุคคล	710	-	-	-	-	710	-	-	16. Private household
17. องค์การระหว่างประเทศและองค์การ ต่างประเทศอื่น ๆ และสมาชิก	-	-	-	-	-	-	-	-	17. Extra - territorial
18. ไม่ทราบ	1,524	-	-	-	-	1,524	-	-	18. Unknown

ตาราง 23 ผู้ย้ายถิ่นที่เคยทำงาน จำแนกตามอุตสาหกรรมที่เคยทำก่อนย้าย สถานภาพการทำงานก่อนย้าย เพศและภาคที่อยู่ปัจจุบัน (ต่อ)

TABLE 23 MIGRANTS WHO HAS BEEN WORKED BY PREVIOUS INDUSTRY, PREVIOUS STATUS SEX AND PRESENT REGION (Contd.)

ภาคที่อยู่ปัจจุบัน อุตสาหกรรมที่เคยทำก่อนย้าย เพศ	รวม Total	สถานภาพการทำงานก่อนย้าย Previous Status							Present Region Previous Industry Sex
		นายจ้าง Employer	ธุรกิจส่วนตัว โดยไม่มีลูกจ้าง Own Account Worker	ช่วยธุรกิจครัวเรือน โดยไม่ได้รับค่าจ้าง Uupaid Family Worker	ลูกจ้างรัฐบาล Government Employee	ลูกจ้างเอกชน Private Employee	การรวมกลุ่ม Member of Co-operative	ไม่ทราบ Unknown	
กรุงเทพมหานคร (ชาย)	28,362	-	11,962	3,706	2,212	9,991	492	-	Bangkok Metropolis (Male)
1. เกษตรกรรม การล่าสัตว์ และการป่าไม้	12,509	-	4,988	3,706	-	3,816	-	-	1. Agriculture
2. การประมง	-	-	-	-	-	-	-	-	2. Fishing
3. การทำเหมืองแร่ และเหมืองหิน	-	-	-	-	-	-	-	-	3. Mining
4. การผลิต	1,384	-	666	-	-	718	-	-	4. Manufacturing
5. การไฟฟ้า ก๊าซ และการประปา	723	-	-	-	723	-	-	-	5. Electricity
6. การก่อสร้าง	5,334	-	910	-	1,489	2,934	-	-	6. Constuction
7. การขายส่ง การขายปลีก การซ่อมแซมยานยนต์ รถจักรยานยนต์ ของใช้ส่วนบุคคล และของใช้ ในครัวเรือน	3,997	-	1,613	-	-	1,892	492	-	7. Wholesale and retail trade
8. โรงแรม และภัตตาคาร	2,073	-	2,073	-	-	-	-	-	8. Hotel and restaurants
9. การขนส่ง สถานที่เก็บสินค้า และคมนาคม	1,130	-	1,130	-	-	-	-	-	9. Transport storage
10. การเป็นสื่อกลางทางการเงิน	-	-	-	-	-	-	-	-	10. Financial Intermedation
11. กิจการด้านอสังหาริมทรัพย์ การให้เช่า และกิจกรรมทางธุรกิจ	-	-	-	-	-	-	-	-	11. Real estate
12. การบริหารราชการ และการป้องกันประเทศ รวมทั้งการประกันสังคมภาคบังคับ	-	-	-	-	-	-	-	-	12. Pubic administration
13. การศึกษา	-	-	-	-	-	-	-	-	13. Education
14. งานด้านสุขภาพ และงานสังคมสงเคราะห์	-	-	-	-	-	-	-	-	14. Health and Social work
15. กิจกรรมด้านบริการชุมชน สังคม และการบริการส่วนบุคคลอื่น ๆ	890	-	583	-	-	308	-	-	15. Other Community
16. ลูกจ้างในครัวเรือนส่วนบุคคล	-	-	-	-	-	-	-	-	16. Private household
17. องค์การระหว่างประเทศและองค์การ ต่างประเทศอื่น ๆ และสมาชิก	-	-	-	-	-	-	-	-	17. Extra - territorial
18. ไม่ทราบ	323	-	-	-	-	323	-	-	18. Unknown

ตาราง 23 ผู้ย้ายถิ่นที่เคยทำงาน จำแนกตามอุตสาหกรรมที่เคยทำก่อนย้าย สถานภาพการทำงานก่อนย้าย เพศและภาคที่อยู่ปัจจุบัน (ต่อ)

TABLE 23 MIGRANTS WHO HAS BEEN WORKED BY PREVIOUS INDUSTRY, PREVIOUS STATUS SEX AND PRESENT REGION (Contd.)

ภาคที่อยู่ปัจจุบัน อุตสาหกรรมที่เคยทำก่อนย้าย เพศ	รวม Total	สถานภาพการทำงานก่อนย้าย Previs Status							ไม่ทราบ Unknown	Present Region Previous Industry Sex
		นายจ้าง Employer	ธุรกิจส่วนตัว โดยไม่มีลูกจ้าง Own Account Worker	ช่วยธุรกิจครัวเรือน โดยไม่ได้รับค่าจ้าง Uupaid Family Worker	ลูกจ้างรัฐบาล Government Employee	ลูกจ้างเอกชน Private Employee	การรวมกลุ่ม Member of Co-operative	ไม่ทราบ		
กรุงเทพมหานคร (หญิง)	17,086	-	4,080	6,886	-	5,884	235	-	Bangkok Metropolis(Female)	
1. เกษตรกรรม การล่าสัตว์ และการป่าไม้	8,980	-	2,768	4,043	-	2,169	-	-	1. Agriculture	
2. การประมง	-	-	-	-	-	-	-	-	2. Fishing	
3. การทำเหมืองแร่ และเหมืองหิน	-	-	-	-	-	-	-	-	3. Mining	
4. การผลิต	1,216	-	616	354	-	246	-	-	4. Manufacturing	
5. การไฟฟ้า ก๊าซ และการประปา	-	-	-	-	-	-	-	-	5. Electricity	
6. การก่อสร้าง	2,186	-	-	881	-	1,305	-	-	6. Constuction	
7. การขายส่ง การขายปลีก การซ่อมแซมยานยนต์ รถจักรยานยนต์ ของใช้ส่วนบุคคล และของใช้ ในครัวเรือน	235	-	-	-	-	-	235	-	7. Wholesale and retail trade	
8. โรงแรม และภัตตาคาร	2,558	-	696	1,609	-	252	-	-	8. Hotel and restaurants	
9. การขนส่ง สถานที่เก็บสินค้า และคมนาคม	-	-	-	-	-	-	-	-	9. Transport storage	
10. การเป็นสื่อกลางทางการเงิน	-	-	-	-	-	-	-	-	10. Financial Intermedation	
11. กิจการด้านอสังหาริมทรัพย์ การให้เช่า และกิจกรรมทางธุรกิจ	-	-	-	-	-	-	-	-	11. Real estate	
12. การบริหารราชการ และการป้องกันประเทศ รวมทั้งการประกันสังคมภาคบังคับ	-	-	-	-	-	-	-	-	12. Pubic administration	
13. การศึกษา	-	-	-	-	-	-	-	-	13. Education	
14. งานด้านสุขภาพ และงานสังคมสงเคราะห์	-	-	-	-	-	-	-	-	14. Health and Social work	
15. กิจกรรมด้านบริการชุมชน สังคม และการบริการส่วนบุคคลอื่น ๆ	-	-	-	-	-	-	-	-	15. Other Community	
16. ลูกจ้างในครัวเรือนส่วนบุคคล	710	-	-	-	-	710	-	-	16. Private household	
17. องค์การระหว่างประเทศและองค์การ ต่างประเทศอื่น ๆ และสมาชิก	-	-	-	-	-	-	-	-	17. Extra - territorial	
18. ไม่ทราบ	1,201	-	-	-	-	1,201	-	-	18. Unknown	

ตาราง 23 ผู้ย้ายถิ่นที่เคยทำงาน จำแนกตามอุตสาหกรรมที่เคยทำก่อนย้าย สถานภาพการทำงานก่อนย้าย เพศและภาคที่อยู่ปัจจุบัน (ต่อ)

TABLE 23 MIGRANTS WHO HAS BEEN WORKED BY PREVIOUS INDUSTRY, PREVIOUS STATUS SEX AND PRESENT REGION (Contd.)

ภาคที่อยู่ปัจจุบัน อุตสาหกรรมที่เคยทำก่อนย้าย เพศ	รวม Total	สถานภาพการทำงานก่อนย้าย Previs Status							Present Region Previous Industry Sex
		นายจ้าง Employer	ธุรกิจส่วนตัว โดยไม่มีลูกจ้าง Own Account Worker	ช่วยธุรกิจครัวเรือน โดยไม่ได้รับค่าจ้าง Uupaid Family Worker	ลูกจ้างรัฐบาล Government Employee	ลูกจ้างเอกชน Private Employee	การรวมกลุ่ม Member of Co-operative	ไม่ทราบ Unknown	
ภาคกลาง	405,011	5,770	58,302	33,545	17,934	287,836	-	1,625	Central Region
1. เกษตรกรรม การล่าสัตว์ และการป่าไม้	65,070	375	24,538	21,025	1,112	18,020	-	-	1. Agriculture
2. การประมง	2,590	68	689	999	-	834	-	-	2. Fishing
3. การทำเหมืองแร่ และเหมืองหิน	55	-	-	-	-	55	-	-	3. Mining
4. การผลิต	136,376	1,060	1,928	785	-	132,603	-	-	4. Manufacturing
5. การไฟฟ้า ก๊าซ และการประปา	1,596	-	-	-	1,488	109	-	-	5. Electricity
6. การก่อสร้าง	43,002	3,008	757	-	87	39,150	-	-	6. Constuction
7. การขายส่ง การขายปลีก การซ่อมแซมยานยนต์ รถจักรยานยนต์ ของใช้ส่วนบุคคล และของใช้ ในครัวเรือน	60,271	742	12,258	5,734	-	41,538	-	-	7. Wholesale and retail trade
8. โรงแรม และภัตตาคาร	32,482	83	10,919	4,887	-	16,594	-	-	8. Hotel and restaurants
9. การขนส่ง สถานที่เก็บสินค้า และคมนาคม	15,215	202	3,747	16	345	10,905	-	-	9. Transport storage
10. การเป็นสื่อกลางทางการเงิน	2,389	-	407	-	52	1,930	-	-	10. Financial Intermedation
11. กิจการด้านอสังหาริมทรัพย์ การให้เช่า และกิจกรรมทางธุรกิจ	12,152	-	34	40	823	11,254	-	-	11. Real estate
12. การบริหารราชการ และการป้องกันประเทศ รวมทั้งการประกันสังคมภาคบังคับ	7,397	-	65	-	7,187	146	-	-	12. Pubic administration
13. การศึกษา	5,094	-	-	-	2,776	2,317	-	-	13. Education
14. งานด้านสุขภาพ และงานสังคมสงเคราะห์	5,527	-	52	-	3,204	2,272	-	-	14. Health and Social work
15. กิจกรรมด้านบริการชุมชน สังคม และการบริการส่วนบุคคลอื่น ๆ	6,823	232	2,909	58	861	2,762	-	-	15. Other Community
16. ลูกจ้างในครัวเรือนส่วนบุคคล	5,597	-	-	-	-	5,597	-	-	16. Private household
17. องค์การระหว่างประเทศและองค์การ ต่างประเทศอื่น ๆ และสมาชิก	-	-	-	-	-	-	-	-	17. Extra - territorial
18. ไม่ทราบ	3,375	-	-	-	-	1,751	-	1,625	18. Unknown

ตาราง 23 ผู้ย้ายถิ่นที่เคยทำงาน จำแนกตามอุตสาหกรรมที่เคยทำก่อนย้าย สถานภาพการทำงานก่อนย้าย เพศและภาคที่อยู่ปัจจุบัน (ต่อ)

TABLE 23 MIGRANTS WHO HAS BEEN WORKED BY PREVIOUS INDUSTRY, PREVIOUS STATUS SEX AND PRESENT REGION (Contd.)

ภาคที่อยู่ปัจจุบัน อุตสาหกรรมที่เคยทำก่อนย้าย เพศ	สถานภาพการทำงานก่อนย้าย Previous Status								Present Region Previous Industry Sex
	รวม	นายจ้าง	ธุรกิจส่วนตัว โดยไม่มีลูกจ้าง	ช่วยธุรกิจครัวเรือน โดยไม่ได้รับค่าจ้าง	ลูกจ้างรัฐบาล	ลูกจ้างเอกชน	การรวมกลุ่ม	ไม่ทราบ	
	Total	Employer	Own Account Worker	Uupaid Family Worker	Government Employee	Private Employee	Member of Co-operative	Unknown	
ภาคกลาง (ชาย)	230,685	5,332	37,074	12,280	10,140	164,235	-	1,625	Central Region (Male)
1. เกษตรกรรม การล่าสัตว์ และการป่าไม้	35,824	375	18,038	7,161	1,027	9,224	-	-	1. Agriculture
2. การประมง	1,535	68	633	-	-	834	-	-	2. Fishing
3. การทำเหมืองแร่ และเหมืองหิน	55	-	-	-	-	55	-	-	3. Mining
4. การผลิต	70,860	937	332	491	-	69,099	-	-	4. Manufacturing
5. การไฟฟ้า ก๊าซ และการประปา	1,135	-	-	-	1,026	109	-	-	5. Electricity
6. การก่อสร้าง	32,683	3,008	757	-	87	28,831	-	-	6. Constuction
7. การขายส่ง การขายปลีก การซ่อมแซมยานยนต์ รถจักรยานยนต์ ของใช้ส่วนบุคคล และของใช้ ในครัวเรือน	34,706	742	7,305	1,891	-	24,768	-	-	7. Wholesale and retail trade
8. โรงแรม และภัตตาคาร	17,034	-	5,904	2,663	-	8,468	-	-	8. Hotel and restaurants
9. การขนส่ง สถานที่เก็บสินค้า และคมนาคม	14,067	202	3,393	16	345	10,111	-	-	9. Transport storage
10. การเป็นสื่อกลางทางการเงิน	1,672	-	407	-	52	1,214	-	-	10. Financial Intermedation
11. กิจการด้านอสังหาริมทรัพย์ การให้เช่า และกิจกรรมทางธุรกิจ	8,106	-	34	-	654	7,418	-	-	11. Real estate
12. การบริหารราชการ และการป้องกันประเทศ รวมทั้งการประกันสังคมภาคบังคับ	5,522	-	-	-	5,377	146	-	-	12. Pubic administration
13. การศึกษา	1,850	-	-	-	1,400	449	-	-	13. Education
14. งานด้านสุขภาพ และงานสังคมสงเคราะห์	206	-	-	-	144	62	-	-	14. Health and Social work
15. กิจกรรมด้านบริการชุมชน สังคม และการบริการส่วนบุคคลอื่น ๆ	2,428	-	271	58	29	2,070	-	-	15. Other Community
16. ลูกจ้างในครัวเรือนส่วนบุคคล	1,376	-	-	-	-	1,376	-	-	16. Private household
17. องค์การระหว่างประเทศและองค์การ ต่างประเทศอื่น ๆ และสมาชิก	-	-	-	-	-	-	-	-	17. Extra - territorial
18. ไม่ทราบ	1,625	-	-	-	-	-	-	1,625	18. Unknown

ตาราง 23 ผู้ย้ายถิ่นที่เคยทำงาน จำแนกตามอุตสาหกรรมที่เคยทำก่อนย้าย สถานภาพการทำงานก่อนย้าย เพศและภาคที่อยู่ปัจจุบัน (ต่อ)

TABLE 23 MIGRANTS WHO HAS BEEN WORKED BY PREVIOUS INDUSTRY, PREVIOUS STATUS SEX AND PRESENT REGION (Contd.)

ภาคที่อยู่ปัจจุบัน อุตสาหกรรมที่เคยทำก่อนย้าย เพศ	สถานภาพการทำงานก่อนย้าย Previs Status								Present Region Previous Industry Sex
	รวม	นายจ้าง	ธุรกิจส่วนตัว โดยไม่มีลูกจ้าง	ช่วยธุรกิจครัวเรือน โดยไม่ได้รับค่าจ้าง	ลูกจ้างรัฐบาล	ลูกจ้างเอกชน	การรวมกลุ่ม	ไม่ทราบ	
	Total	Employer	Own Account Worker	Unpaid Family Worker	Government Employee	Private Employee	Member of Co-operative	Unknown	
ภาคกลาง (หญิง)	174,327	438	21,229	21,264	7,795	123,602	-	-	Central Region (Female)
1. เกษตรกรรม การล่าสัตว์ และการป่าไม้	29,246	-	6,501	13,864	86	8,797	-	-	1. Agriculture
2. การประมง	1,055	-	56	999	-	-	-	-	2. Fishing
3. การทำเหมืองแร่ และเหมืองหิน	-	-	-	-	-	-	-	-	3. Mining
4. การผลิต	65,516	123	1,596	295	-	63,503	-	-	4. Manufacturing
5. การไฟฟ้า ก๊าซ และการประปา	461	-	-	-	461	-	-	-	5. Electricity
6. การก่อสร้าง	10,319	-	-	-	-	10,319	-	-	6. Constuction
7. การขายส่ง การขายปลีก การซ่อมแซมยานยนต์ รถจักรยานยนต์ ของใช้ส่วนบุคคล และของใช้ ในครัวเรือน	25,565	-	4,953	3,843	-	16,769	-	-	7. Wholesale and retail trade
8. โรงแรม และภัตตาคาร	15,448	83	5,016	2,224	-	8,126	-	-	8. Hotel and restaurants
9. การขนส่ง สถานที่เก็บสินค้า และคมนาคม	1,148	-	354	-	-	794	-	-	9. Transport storage
10. การเป็นสื่อกลางทางการเงิน	717	-	-	-	-	717	-	-	10. Financial Intermedation
11. กิจการด้านอสังหาริมทรัพย์ การให้เช่า และกิจการทางธุรกิจ	4,045	-	-	40	169	3,836	-	-	11. Real estate
12. การบริหารราชการ และการป้องกันประเทศ รวมทั้งการประกันสังคมภาคบังคับ	1,875	-	65	-	1,810	-	-	-	12. Pubic administration
13. การศึกษา	3,244	-	-	-	1,376	1,868	-	-	13. Education
14. งานด้านสุขภาพ และงานสังคมสงเคราะห์	5,321	-	52	-	3,060	2,210	-	-	14. Health and Social work
15. กิจกรรมด้านบริการชุมชน สังคม และการบริการส่วนบุคคลอื่น ๆ	4,395	232	2,639	-	832	692	-	-	15. Other Community
16. ลูกจ้างในครัวเรือนส่วนบุคคล	4,221	-	-	-	-	4,221	-	-	16. Private household
17. องค์กรระหว่างประเทศและองค์การ ต่างประเทศอื่น ๆ และสมาชิก	-	-	-	-	-	-	-	-	17. Extra - territorial
18. ไม่ทราบ	1,751	-	-	-	-	1,751	-	-	18. Unknown

ตาราง 23 ผู้ย้ายถิ่นที่เคยทำงาน จำแนกตามอุตสาหกรรมที่เคยทำก่อนย้าย สถานภาพการทำงานก่อนย้าย เพศและภาคที่อยู่ปัจจุบัน (ต่อ)

TABLE 23 MIGRANTS WHO HAS BEEN WORKED BY PREVIOUS INDUSTRY, PREVIOUS STATUS SEX AND PRESENT REGION (Contd.)

ภาคที่อยู่ปัจจุบัน อุตสาหกรรมที่เคยทำก่อนย้าย เพศ	สถานภาพการทำงานก่อนย้าย Previous Status								Present Region Previous Industry Sex
	รวม	นายจ้าง	ธุรกิจส่วนตัว โดยไม่มีลูกจ้าง	ช่วยธุรกิจครัวเรือน โดยไม่ได้รับค่าจ้าง	ลูกจ้างรัฐบาล	ลูกจ้างเอกชน	การรวมกลุ่ม	ไม่ทราบ	
	Total	Employer	Own Account Worker	Uupaid Family Worker	Government Employee	Private Employee	Member of Co-operative	Unknown	
ภาคตะวันออกเฉียงเหนือ	487,028	3,294	34,138	30,838	21,945	396,813	-	-	Northeastern Region
1. เกษตรกรรม การล่าสัตว์ และการป่าไม้	55,723	73	9,986	14,571	117	30,976	-	-	1. Agriculture
2. การประมง	2,759	-	-	-	-	2,759	-	-	2. Fishing
3. การทำเหมืองแร่ และเหมืองหิน	-	-	-	-	-	-	-	-	3. Mining
4. การผลิต	138,348	137	1,209	2,314	-	134,689	-	-	4. Manufacturing
5. การไฟฟ้า ก๊าซ และการประปา	1,815	-	-	-	1,481	334	-	-	5. Electricity
6. การก่อสร้าง	137,395	1,895	573	1,138	-	133,789	-	-	6. Constuction
7. การขายส่ง การขายปลีก การซ่อมแซมยานยนต์ รถจักรยานยนต์ ของใช้ส่วนบุคคล และของใช้ ในครัวเรือน	57,817	583	8,121	4,657	-	44,457	-	-	7. Wholesale and retail trade
8. โรงแรม และภัตตาคาร	37,981	547	10,173	4,353	-	22,907	-	-	8. Hotel and restaurants
9. การขนส่ง สถานที่เก็บสินค้า และคมนาคม	12,609	-	2,892	3,805	276	5,636	-	-	9. Transport storage
10. การเป็นสื่อกลางทางการเงิน	5,335	-	-	-	209	5,125	-	-	10. Financial Intermedation
11. กิจการด้านอสังหาริมทรัพย์ การให้เช่า และกิจกรรมทางธุรกิจ	5,930	60	-	-	1,694	4,175	-	-	11. Real estate
12. การบริหารราชการ และการป้องกันประเทศ รวมทั้งการประกันสังคมภาคบังคับ	11,226	-	-	-	11,226	-	-	-	12. Pubic administration
13. การศึกษา	5,942	-	-	-	3,421	2,521	-	-	13. Education
14. งานด้านสุขภาพ และงานสังคมสงเคราะห์	6,122	-	400	-	3,396	2,326	-	-	14. Health and Social work
15. กิจกรรมด้านบริการชุมชน สังคม และการบริการส่วนบุคคลอื่น ๆ	5,477	-	785	-	125	4,567	-	-	15. Other Community
16. ลูกจ้างในครัวเรือนส่วนบุคคล	1,553	-	-	-	-	1,553	-	-	16. Private household
17. องค์การระหว่างประเทศและองค์การ ต่างประเทศอื่น ๆ และสมาชิก	-	-	-	-	-	-	-	-	17. Extra - territorial
18. ไม่ทราบ	999	-	-	-	-	999	-	-	18. Unknown

ตาราง 23 ผู้ย้ายถิ่นที่เคยทำงาน จำแนกตามอุตสาหกรรมที่เคยทำก่อนย้าย สถานภาพการทำงานก่อนย้าย เพศและภาคที่อยู่ปัจจุบัน (ต่อ)

TABLE 23 MIGRANTS WHO HAS BEEN WORKED BY PREVIOUS INDUSTRY, PREVIOUS STATUS SEX AND PRESENT REGION (Contd.)

ภาคที่อยู่ปัจจุบัน อุตสาหกรรมที่เคยทำก่อนย้าย เพศ	รวม Total	สถานภาพการทำงานก่อนย้าย Previous Status							Present Region Previous Industry Sex
		นายจ้าง Employer	ธุรกิจส่วนตัว โดยไม่มีลูกจ้าง Own Account Worker	ช่วยธุรกิจครัวเรือน โดยไม่ได้รับค่าจ้าง Unpaid Family Worker	ลูกจ้างรัฐบาล Government Employee	ลูกจ้างเอกชน Private Employee	การรวมกลุ่ม Member of Co-operative	ไม่ทราบ Unknown	
ภาคตะวันออกเฉียงเหนือ (ชาย)	313,520	2,949	20,514	19,083	10,943	260,030	-	-	Northeastern Region (Male)
1. เกษตรกรรม การล่าสัตว์ และการป่าไม้	37,316	73	6,014	10,377	117	20,735	-	-	1. Agriculture
2. การประมง	2,759	-	-	-	-	2,759	-	-	2. Fishing
3. การทำเหมืองแร่ และเหมืองหิน	-	-	-	-	-	-	-	-	3. Mining
4. การผลิต	83,589	85	189	2,314	-	81,002	-	-	4. Manufacturing
5. การไฟฟ้า ก๊าซ และการประปา	1,766	-	-	-	1,432	334	-	-	5. Electricity
6. การก่อสร้าง	104,303	1,895	573	-	-	101,835	-	-	6. Constuction
7. การขายส่ง การขายปลีก การซ่อมแซมยานยนต์ รถจักรยานยนต์ ของใช้ส่วนบุคคล และของใช้ ในครัวเรือน	39,358	438	5,713	1,477	-	31,729	-	-	7. Wholesale and retail trade
8. โรงแรม และภัตตาคาร	16,234	458	4,922	1,975	-	8,878	-	-	8. Hotel and restaurants
9. การขนส่ง สถานที่เก็บสินค้า และคมนาคม	10,340	-	2,892	2,940	276	4,232	-	-	9. Transport storage
10. การเป็นสื่อกลางทางการเงิน	505	-	-	-	209	296	-	-	10. Financial Intermedation
11. กิจการด้านอสังหาริมทรัพย์ การให้เช่า และกิจการทางธุรกิจ	4,054	-	-	-	1,694	2,360	-	-	11. Real estate
12. การบริหารราชการ และการป้องกันประเทศ รวมทั้งการประกันสังคมภาคบังคับ	5,206	-	-	-	5,206	-	-	-	12. Pubic administration
13. การศึกษา	1,407	-	-	-	1,352	55	-	-	13. Education
14. งานด้านสุขภาพ และงานสังคมสงเคราะห์	2,010	-	-	-	657	1,353	-	-	14. Health and Social work
15. กิจกรรมด้านบริการชุมชน สังคม และการบริการส่วนบุคคลอื่น ๆ	3,676	-	211	-	-	3,465	-	-	15. Other Community
16. ลูกจ้างในครัวเรือนส่วนบุคคล	-	-	-	-	-	-	-	-	16. Private household
17. องค์การระหว่างประเทศและองค์การ ต่างประเทศอื่น ๆ และสมาชิก	-	-	-	-	-	-	-	-	17. Extra - territorial
18. ไม่ทราบ	999	-	-	-	-	999	-	-	18. Unknown

ตาราง 23 ผู้ย้ายถิ่นที่เคยทำงาน จำแนกตามอุตสาหกรรมที่เคยทำก่อนย้าย สถานภาพการทำงานก่อนย้าย เพศและภาคที่อยู่ปัจจุบัน (ต่อ)

TABLE 23 MIGRANTS WHO HAS BEEN WORKED BY PREVIOUS INDUSTRY, PREVIOUS STATUS SEX AND PRESENT REGION (Contd.)

ภาคที่อยู่ปัจจุบัน อุตสาหกรรมที่เคยทำก่อนย้าย เพศ	รวม Total	สถานภาพการทำงานก่อนย้าย Previous Status							Present Region Previous Industry Sex
		นายจ้าง Employer	ธุรกิจส่วนตัว โดยไม่มีลูกจ้าง Own Account Worker	ช่วยธุรกิจครัวเรือน โดยไม่ได้รับค่าจ้าง Unpaid Family Worker	ลูกจ้างรัฐบาล Government Employee	ลูกจ้างเอกชน Private Employee	การรวมกลุ่ม Member of Co-operative	ไม่ทราบ Unknown	
ภาคใต้	179,175	2,613	30,981	17,848	11,192	116,289	-	252	Southern Region
1. เกษตรกรรม การล่าสัตว์ และการป่าไม้	40,610	575	14,383	10,149	602	14,901	-	-	1. Agriculture
2. การประมง	1,825	203	457	198	-	967	-	-	2. Fishing
3. การทำเหมืองแร่ และเหมืองหิน	84	-	-	-	-	84	-	-	3. Mining
4. การผลิต	31,703	59	1,341	633	-	29,670	-	-	4. Manufacturing
5. การไฟฟ้า ก๊าซ และการประปา	352	-	-	-	352	-	-	-	5. Electricity
6. การก่อสร้าง	10,082	1,064	-	206	477	8,335	-	-	6. Constuction
7. การขายส่ง การขายปลีก การซ่อมแซมยานยนต์ รถจักรยานยนต์ ของใช้ส่วนบุคคล และของใช้ ในครัวเรือน	37,044	634	4,918	3,861	-	27,632	-	-	7. Wholesale and retail trade
8. โรงแรม และภัตตาคาร	20,339	48	2,739	2,729	-	14,824	-	-	8. Hotel and restaurants
9. การขนส่ง สถานที่เก็บสินค้า และคมนาคม	7,624	-	3,103	-	49	4,472	-	-	9. Transport storage
10. การเป็นสื่อกลางทางการเงิน	1,496	-	-	-	-	1,496	-	-	10. Financial Intermedation
11. กิจกรรมด้านอสังหาริมทรัพย์ การให้เช่า และกิจกรรมทางธุรกิจ	3,198	-	75	-	-	3,123	-	-	11. Real estate
12. การบริหารราชการ และการป้องกันประเทศ รวมทั้งการประกันสังคมภาคบังคับ	4,752	-	-	-	4,752	-	-	-	12. Pubic administration
13. การศึกษา	6,621	-	174	-	3,304	3,143	-	-	13. Education
14. งานด้านสุขภาพ และงานสังคมสงเคราะห์	3,835	31	765	-	1,576	1,464	-	-	14. Health and Social work
15. กิจกรรมด้านบริการชุมชน สังคม และการบริการส่วนบุคคลอื่น ๆ	8,065	-	3,028	73	80	4,885	-	-	15. Other Community
16. ลูกจ้างในครัวเรือนส่วนบุคคล	1,292	-	-	-	-	1,292	-	-	16. Private household
17. องค์การระหว่างประเทศและองค์การ ต่างประเทศอื่น ๆ และสมาชิก	-	-	-	-	-	-	-	-	17. Extra - territorial
18. ไม่ทราบ	252	-	-	-	-	-	-	252	18. Unknown

ตาราง 23 ผู้ย้ายถิ่นที่เคยทำงาน จำแนกตามอุตสาหกรรมที่เคยทำก่อนย้าย สถานภาพการทำงานก่อนย้าย เพศและภาคที่อยู่ปัจจุบัน (ต่อ)

TABLE 23 MIGRANTS WHO HAS BEEN WORKED BY PREVIOUS INDUSTRY, PREVIOUS STATUS SEX AND PRESENT REGION (Contd.)

ภาคที่อยู่ปัจจุบัน อุตสาหกรรมที่เคยทำก่อนย้าย เพศ	สถานภาพการทำงานก่อนย้าย Previous Status								Present Region Previous Industry Sex
	รวม	นายจ้าง	ธุรกิจส่วนตัว โดยไม่มีลูกจ้าง	ช่วยธุรกิจครัวเรือน โดยไม่ได้รับค่าจ้าง	ลูกจ้างรัฐบาล	ลูกจ้างเอกชน	การรวมกลุ่ม	ไม่ทราบ	
	Total	Employer	Own Account Worker	Unpaid Family Worker	Government Employee	Private Employee	Member of Co-operative	Unknown	
ภาคใต้ (ชาย)	97,676	2,302	19,777	5,633	6,357	63,355	-	252	Southern Region (Male)
1. เกษตรกรรม การล่าสัตว์ และการป่าไม้	23,160	370	11,485	2,244	602	8,458	-	-	1. Agriculture
2. การประมง	1,627	203	457	-	-	967	-	-	2. Fishing
3. การทำเหมืองแร่ และเหมืองหิน	84	-	-	-	-	84	-	-	3. Mining
4. การผลิต	17,590	31	1,169	83	-	16,307	-	-	4. Manufacturing
5. การไฟฟ้า ก๊าซ และการประปา	352	-	-	-	352	-	-	-	5. Electricity
6. การก่อสร้าง	8,039	1,064	-	-	403	6,572	-	-	6. Constuction
7. การขายส่ง การขายปลีก การซ่อมแซมยานยนต์ รถจักรยานยนต์ ของใช้ส่วนบุคคล และของใช้ ในครัวเรือน	19,138	634	2,451	1,650	-	14,404	-	-	7. Wholesale and retail trade
8. โรงแรม และภัตตาคาร	10,485	-	1,036	1,656	-	7,792	-	-	8. Hotel and restaurants
9. การขนส่ง สถานที่เก็บสินค้า และคมนาคม	6,493	-	3,103	-	49	3,341	-	-	9. Transport storage
10. การเป็นสื่อกลางทางการเงิน	33	-	-	-	-	33	-	-	10. Financial Intermedation
11. กิจการด้านอสังหาริมทรัพย์ การให้เช่า และกิจกรรมทางธุรกิจ	2,658	-	75	-	-	2,583	-	-	11. Real estate
12. การบริหารราชการ และการป้องกันประเทศ รวมทั้งการประกันสังคมภาคบังคับ	3,472	-	-	-	3,472	-	-	-	12. Pubic administration
13. การศึกษา	2,189	-	-	-	1,221	967	-	-	13. Education
14. งานด้านสุขภาพ และงานสังคมสงเคราะห์	179	-	-	-	179	-	-	-	14. Health and Social work
15. กิจกรรมด้านบริการชุมชน สังคม และการบริการส่วนบุคคลอื่น ๆ	1,925	-	-	-	80	1,845	-	-	15. Other Community
16. ลูกจ้างในครัวเรือนส่วนบุคคล	-	-	-	-	-	-	-	-	16. Private household
17. องค์การระหว่างประเทศและองค์การ ต่างประเทศอื่น ๆ และสมาชิก	-	-	-	-	-	-	-	-	17. Extra - territorial
18. ไม่ทราบ	252	-	-	-	-	-	-	252	18. Unknown

ตาราง 24 ผู้ย้ายถิ่น จำแนกตามการส่งเงินและสิ่งของ เพศและภาคที่อยู่ปัจจุบัน

TABLE 24 MIGRANTS BY SENDING MONEY AND GOODS SEX AND PRESENT REGION

การส่งเงินและสิ่งของ ภาคที่อยู่ปัจจุบัน	ยอดรวม Total			Sending money and goods Present Region
	รวม Total	ชาย Male	หญิง Female	
ยอดรวม	1,911,826	1,017,830	893,995	Total
1. ส่งเฉพาะเงิน	326,924	180,455	146,469	1. Sent Money
2. ส่งเฉพาะสิ่งของ	12,912	5,629	7,283	2. Sent Thing
3. ส่งทั้งเงินและสิ่งของ	64,147	19,286	44,861	3. Sent Money & Things
4. ไม่ได้ส่งเพราะไม่มีเงิน/สิ่งของ	779,400	402,897	376,503	4. Not Sent - No Have
5. ไม่ได้ส่งเพราะไม่มีบุคคลที่ต้องส่งให้	646,999	359,021	287,978	5. Not Sent - No Person
6. ไม่ได้ส่งเพราะเหตุผลอื่น ๆ	76,987	47,767	29,220	6. Not Sent - Others
7. ไม่ทราบ	4,457	2,775	1,681	7. Unknown
กรุงเทพมหานคร	82,003	44,487	37,518	Bangkok Metropolis
1. ส่งเฉพาะเงิน	20,296	12,219	8,076	1. Sent Money
2. ส่งเฉพาะสิ่งของ	609	379	231	2. Sent Thing
3. ส่งทั้งเงินและสิ่งของ	609	379	231	3. Sent Money & Things
4. ไม่ได้ส่งเพราะไม่มีเงิน/สิ่งของ	35,635	18,111	17,525	4. Not Sent - No Have
5. ไม่ได้ส่งเพราะไม่มีบุคคลที่ต้องส่งให้	13,698	6,400	7,298	5. Not Sent - No Person
6. ไม่ได้ส่งเพราะเหตุผลอื่น ๆ	11,156	6,999	4,157	6. Not Sent - Others
7. ไม่ทราบ	-	-	-	7. Unknown

ตาราง 24 ผู้ย้ายถิ่น จำแนกตามการส่งเงินและสิ่งของ เพศและภาคที่อยู่ปัจจุบัน (ต่อ)

TABLE 24 MIGRANTS BY SENDING MONEY AND GOODS SEX AND PRESENT REGION (Contd.)

การส่งเงินและสิ่งของ ภาคที่อยู่ปัจจุบัน	ยอดรวม Total			Sending money and goods Present Region
	รวม Total	ชาย Male	หญิง Female	
ภาคกลาง	575,481	294,749	280,733	Central Region
1. ส่งเฉพาะเงิน	141,803	74,669	67,134	1. Sent Money
2. ส่งเฉพาะสิ่งของ	2,985	537	2,448	2. Sent Thing
3. ส่งทั้งเงินและสิ่งของ	19,819	8,490	11,329	3. Sent Money & Things
4. ไม่ได้ส่งเพราะไม่มีเงิน/สิ่งของ	225,439	118,287	107,153	4. Not Sent - No Have
5. ไม่ได้ส่งเพราะไม่มีบุคคลที่ต้องส่งให้	143,899	69,149	74,750	5. Not Sent - No Person
6. ไม่ได้ส่งเพราะเหตุผลอื่น ๆ	41,415	23,617	17,798	6. Not Sent - Others
7. ไม่ทราบ	121	-	121	7. Unknown
ภาคเหนือ	365,561	185,414	180,148	Northern Region
1. ส่งเฉพาะเงิน	40,603	24,061	16,542	1. Sent Money
2. ส่งเฉพาะสิ่งของ	4,218	2,345	1,873	2. Sent Thing
3. ส่งทั้งเงินและสิ่งของ	24,774	6,117	18,657	3. Sent Money & Things
4. ไม่ได้ส่งเพราะไม่มีเงิน/สิ่งของ	167,121	82,138	84,983	4. Not Sent - No Have
5. ไม่ได้ส่งเพราะไม่มีบุคคลที่ต้องส่งให้	120,232	65,433	54,800	5. Not Sent - No Person
6. ไม่ได้ส่งเพราะเหตุผลอื่น ๆ	7,524	4,231	3,293	6. Not Sent - Others
7. ไม่ทราบ	1,089	1,089	-	7. Unknown

ตาราง 24 ผู้ย้ายถิ่น จำแนกตามการส่งเงินและสิ่งของ เพศและภาคที่อยู่ปัจจุบัน (ต่อ)

TABLE 24 MIGRANTS BY SENDING MONEY AND GOODS SEX AND PRESENT REGION (Contd.)

การส่งเงินและสิ่งของ ภาคที่อยู่ปัจจุบัน	ยอดรวม Total			Sending money and goods Present Region
	รวม Total	ชาย Male	หญิง Female	
ภาคตะวันออกเฉียงเหนือ	625,605	368,916	256,690	Northeastern Region
1. ส่งเฉพาะเงิน	79,295	45,083	34,212	1. Sent Money
2. ส่งเฉพาะสิ่งของ	2,280	365	1,915	2. Sent Thing
3. ส่งทั้งเงินและสิ่งของ	8,190	326	7,864	3. Sent Money & Things
4. ไม่ได้ส่งเพราะไม่มีเงิน/สิ่งของ	238,301	131,484	106,817	4. Not Sent - No Have
5. ไม่ได้ส่งเพราะไม่มีบุคคลที่ต้องส่งให้	287,593	182,206	105,387	5. Not Sent - No Person
6. ไม่ได้ส่งเพราะเหตุผลอื่น ๆ	9,593	9,236	357	6. Not Sent - Others
7. ไม่ทราบ	353	216	138	7. Unknown
ภาคใต้	263,173	124,266	138,907	Southern Region
1. ส่งเฉพาะเงิน	44,927	24,422	20,505	1. Sent Money
2. ส่งเฉพาะสิ่งของ	2,820	2,004	816	2. Sent Thing
3. ส่งทั้งเงินและสิ่งของ	10,754	3,974	6,780	3. Sent Money & Things
4. ไม่ได้ส่งเพราะไม่มีเงิน/สิ่งของ	112,903	52,877	60,026	4. Not Sent - No Have
5. ไม่ได้ส่งเพราะไม่มีบุคคลที่ต้องส่งให้	81,577	35,833	45,744	5. Not Sent - No Person
6. ไม่ได้ส่งเพราะเหตุผลอื่น ๆ	7,299	3,685	3,614	6. Not Sent - Others
7. ไม่ทราบ	2,893	1,471	1,422	7. Unknown

ตาราง 26 ผู้ย้ายถิ่นที่ส่งเงินและสิ่งของ จำแนกตามผู้รับ ภาคที่อยู่ก่อนย้ายและภาคที่อยู่ในปัจจุบัน

TABLE 26 MIGRANTS WHO DELIVERED CLASSIFIED BY RECEIVERS, PRESENT REGION AND PREVIOUS REGION

ภาคที่อยู่ในปัจจุบัน ผู้รับ	ภาคที่อยู่ก่อนย้าย Previous Region								Present Region Receivers
	รวม Total	กรุงเทพฯ Bangkok	ภาคกลาง Central- Region	ภาคเหนือ Northern- Region	ภาค ตอ.เจียงเหนือ Northeastern- Region	ภาคใต้ Southern- Region	ต่างประเทศ Abroad	ไม่ทราบ Unknown	
ทั่วราชอาณาจักร	403,982	64,385	124,344	62,375	85,280	55,017	12,581	-	Whole Kingdom
เงิน	326,924	55,416	105,873	35,400	75,965	41,775	12,495	-	Money
บิดา-มารดา	240,128	35,943	83,229	24,247	60,990	27,738	7,981	-	Parents
สามี/ภรรยา	26,275	5,502	6,690	1,798	4,241	3,979	4,065	-	Husband
บุตร	43,306	11,869	12,931	5,480	4,852	8,174	-	-	Children
ญาติ	11,517	1,552	2,319	3,860	1,454	1,883	449	-	Other relative
บุคคลอื่น	4,994	551	-	15	4,428	-	-	-	Other person
ไม่ทราบ	703	-	703	-	-	-	-	-	Unknown
สิ่งของ	12,912	2,425	2,024	3,002	2,705	2,670	86	-	Things
บิดา-มารดา	9,506	434	1,785	2,771	2,157	2,358	-	-	Parents
สามี/ภรรยา	1,406	1,198	75	-	48	-	86	-	Husband
บุตร	148	-	-	83	65	-	-	-	Children
ญาติ	1,704	793	164	102	436	209	-	-	Other relative
บุคคลอื่น	148	-	-	46	-	102	-	-	Other person
ไม่ทราบ	-	-	-	-	-	-	-	-	Unknown
เงินและสิ่งของ	64,147	6,545	16,447	23,973	6,610	10,573	-	-	Both
เงิน	64,147	6,545	16,447	23,973	6,610	10,573	-	-	Money
บิดา-มารดา	47,584	2,606	13,582	18,111	5,599	7,687	-	-	Parents
สามี/ภรรยา	2,620	1,966	-	313	340	-	-	-	Husband
บุตร	12,809	1,973	2,865	5,291	593	2,087	-	-	Children
ญาติ	1,134	-	-	257	78	799	-	-	Other relative
บุคคลอื่น	-	-	-	-	-	-	-	-	Other person
ไม่ทราบ	-	-	-	-	-	-	-	-	Unknown
สิ่งของ	64,147	6,545	16,447	23,973	6,610	10,573	-	-	Things
บิดา-มารดา	45,785	2,606	13,294	18,111	4,214	7,561	-	-	Parents
สามี/ภรรยา	2,667	1,966	256	-	385	60	-	-	Husband
บุตร	12,908	1,973	2,897	5,291	593	2,154	-	-	Children
ญาติ	1,447	-	-	571	78	799	-	-	Other relative
บุคคลอื่น	-	-	-	-	-	-	-	-	Other person
ไม่ทราบ	1,340	-	-	-	1,340	-	-	-	Unknown

ตาราง 26 ผู้ย้ายถิ่นที่ส่งเงินและสิ่งของ จำแนกตามผู้รับ ภาคที่อยู่ก่อนย้ายและภาคที่อยู่ในปัจจุบัน (ต่อ)

TABLE 26 MIGRANTS WHO DELIVERED CLASSIFIED BY RECEIVERS, PRESENT REGION AND PREVIOUS REGION (Contd.)

ภาคที่อยู่ในปัจจุบัน ผู้รับ	ภาคที่อยู่ก่อนย้าย Previous Region							ต่างประเทศ Abroad	ไม่ทราบ Unknown	Present Region Receivers
	รวม Total	กรุงเทพฯ Bangkok	ภาคกลาง Central- Region	ภาคเหนือ Northern- Region	ภาค ตอ.เฉียงเหนือ Northeastern- Region	ภาคใต้ Southern- Region				
ภาคตะวันออกเฉียงเหนือ	89,765	31,926	9,474	923	40,980	1,455	5,007	-	Northeastern Region	
เงิน	79,295	28,406	9,310	610	35,277	771	4,921	-	Money	
บิดา-มารดา	55,885	20,404	4,875	538	28,168	113	1,787	-	Parents	
สามี/ภรรยา	8,272	2,241	957	-	1,366	658	3,049	-	Husband	
บุตร	9,017	5,649	2,008	72	1,288	-	-	-	Children	
ญาติ	2,219	-	1,470	-	666	-	84	-	Other relative	
บุคคลอื่น	3,902	112	-	-	3,789	-	-	-	Other person	
ไม่ทราบ	-	-	-	-	-	-	-	-	Unknown	
สิ่งของ	2,280	854	164	-	1,176	-	86	-	Things	
บิดา-มารดา	858	-	-	-	858	-	-	-	Parents	
สามี/ภรรยา	194	61	-	-	48	-	86	-	Husband	
บุตร	65	-	-	-	65	-	-	-	Children	
ญาติ	1,162	793	164	-	205	-	-	-	Other relative	
บุคคลอื่น	-	-	-	-	-	-	-	-	Other person	
ไม่ทราบ	-	-	-	-	-	-	-	-	Unknown	
เงินและสิ่งของ	8,190	2,666	-	313	4,528	684	-	-	Both	
เงิน	8,190	2,666	-	313	4,528	684	-	-	Money	
บิดา-มารดา	5,110	699	-	-	3,747	663	-	-	Parents	
สามี/ภรรยา	2,389	1,966	-	313	109	-	-	-	Husband	
บุตร	614	-	-	-	593	21	-	-	Children	
ญาติ	78	-	-	-	78	-	-	-	Other relative	
บุคคลอื่น	-	-	-	-	-	-	-	-	Other person	
ไม่ทราบ	-	-	-	-	-	-	-	-	Unknown	
สิ่งของ	8,190	2,666	-	313	4,528	684	-	-	Things	
บิดา-มารดา	3,769	699	-	-	2,407	663	-	-	Parents	
สามี/ภรรยา	2,076	1,966	-	-	109	-	-	-	Husband	
บุตร	614	-	-	-	593	21	-	-	Children	
ญาติ	391	-	-	313	78	-	-	-	Other relative	
บุคคลอื่น	-	-	-	-	-	-	-	-	Other person	
ไม่ทราบ	1,340	-	-	-	1,340	-	-	-	Unknown	

ตาราง 27 ผู้ย้ายถิ่นที่ส่งเงิน จำแนกตามการใช้ประโยชน์ของเงิน วิธีการส่งเงิน และภาคที่อยู่ปัจจุบัน

TABLE 27 MIGRANTS WHO DELIVERED MONEY CLASSIFIED BY BENEFIT OF MONEY, PRESENT REGION AND SENDING METHOD

ภาคที่อยู่ปัจจุบัน	ประโยชน์ของเงิน Benefit Of Money								Present Region
	รวม	ลงทุนทำ- ธุรกิจ	ค่าใช้จ่ายใน- ครัวเรือน	การศึกษา	หนี้สิน	กิจกรรม- ด้านสังคม	อื่นๆ	ไม่ทราบ- ว่าเงินถูกใช้	
วิธีการส่ง	Total	Investment	Family's expense	Education	Pay debts	Social activities	Others	Don't Know	
ทั่วราชอาณาจักร	391,068	8,540	336,677	25,255	14,849	2,919	2,528	300	Whole Kingdom
ธนาคาร	136,885	949	111,386	11,598	8,433	2,551	1,668	300	Bank transfer
องค์กร	158	-	-	-	-	-	158	-	Transfer
ไปรษณีย์	109,010	5,433	93,296	6,095	4,098	-	88	-	Post office
ตัวแทน	4,725	-	4,380	29	-	-	316	-	Agent
นำไปให้เอง	126,899	2,068	115,499	6,909	1,757	368	298	-	Personally
ฝากเพื่อน	12,076	90	11,320	314	352	-	-	-	Friends
อื่นๆ	1,173	-	654	310	209	-	-	-	Other
ไม่ทราบ	142	-	142	-	-	-	-	-	Unknown

ตาราง 27 ผู้ย้ายถิ่นที่ส่งเงิน จำแนกตามการใช้ประโยชน์ของเงิน วิธีการส่งเงิน และภาคที่อยู่ปัจจุบัน (ต่อ)

TABLE 27 MIGRANTS WHO DELIVERED MONEY CLASSIFIED BY BENEFIT OF MONEY, PRESENT REGION AND SENDING METHOD (Contd.)

ภาคที่อยู่ปัจจุบัน	ประโยชน์ของเงิน Benefit Of Money								Present Region
	รวม	ลงทุนทำ- ธุรกิจ	ค่าใช้จ่ายใน- ครัวเรือน	การศึกษา	หนี้สิน	กิจกรรม- ด้านสังคม	อื่นๆ	ไม่ทราบ- ว่าเงินถูกใช้	
ผู้รับ	Total	Investment	Family's expense	Education	Pay debts	Social activities	Others	Don't Know	Receivers
ภาคกลาง	161,619	4,562	141,259	10,169	4,162	92	1,075	300	Central Region
ธนาคาร	58,654	264	52,354	3,499	1,724	-	513	300	Bank transfer
องค์กร	158	-	-	-	-	-	158	-	Transfer
ไปรษณีย์	57,017	3,544	48,760	2,983	1,642	-	88	-	Post office
ตัวแทน	2,822	-	2,477	29	-	-	316	-	Agent
นำไปให้เอง	36,165	754	31,336	3,571	412	92	-	-	Personally
ฝากเพื่อน	5,916	-	5,654	87	175	-	-	-	Friends
อื่นๆ	745	-	536	-	209	-	-	-	Other
ไม่ทราบ	142	-	142	-	-	-	-	-	Unknown

ตาราง 28 ผู้ย้ายถิ่นที่ส่งเงินและสิ่งของ จำแนกตามจำนวนครั้งที่ส่ง มูลค่าของเงินและสิ่งของ และภาคที่อยู่ปัจจุบัน (ต่อ)
TABLE 28 REMITTANCE MIGRANTS CLASSIFIED BY FREQUENCY OF REMITTANCE, VALUE OF REMITTANCE (Contd.)

ภาคที่อยู่ปัจจุบัน	จำนวนครั้งที่ส่ง Frequency Of Remittance															Present Region
	รวม	จำนวนครั้งที่ส่งเงิน Frequency Of Remittance (Money)							จำนวนครั้งที่ส่งสิ่งของ Frequency Of Remittance (Things)							
		01 - 05	06 - 10	11 - 15	16 - 20	21 - 30	31 +	รวม	01 - 05	06 - 10	11 - 15	16 - 20	21 - 30	31 +	Value of Remittance	
มูลค่าของเงินและสิ่งของ	Total	01 - 05	06 - 10	11 - 15	16 - 20	21 - 30	31 +	รวม	Total	01 - 05	06 - 10	11 - 15	16 - 20	21 - 30	31 +	Value of Remittance
เงินและสิ่งของ	64,147	20,685	17,741	23,526	326	1,617	254	64,147	39,947	14,653	5,396	363	2,125	1,664		Both
เงิน	64,147	20,685	17,741	23,526	326	1,617	254	64,147	39,947	14,653	5,396	363	2,125	1,664		Money
< 1000	3,078	2,893	-	-	185	-	-	3,078	965	1,927	-	185	-	-	-	< 1000
1000-2000	7,118	5,758	833	388	-	-	139	7,118	5,857	392	208	-	-	661	1000-2000	
2001-3000	3,178	1,064	1,997	118	-	-	-	3,178	1,232	1,829	118	-	-	-	2001-3000	
3001-4000	3,343	3,254	45	-	44	-	-	3,343	3,254	45	-	44	-	-	3001-4000	
4001-5000	2,583	1,567	664	237	-	-	114	2,583	923	405	665	135	455	-	4001-5000	
5001-6000	2,147	976	656	514	-	-	-	2,147	1,118	580	449	-	-	-	5001-6000	
6001-7000	640	-	640	-	-	-	-	640	640	-	-	-	-	-	6001-7000	
7001-8000	3,877	2,639	1,238	-	-	-	-	3,877	3,877	-	-	-	-	-	7001-8000	
8001-9000	-	-	-	-	-	-	-	-	-	-	-	-	-	-	8001-9000	
9001-10000	4,272	1,428	1,050	1,794	-	-	-	4,272	4,119	54	99	-	-	-	9001-10000	
10001-30000	23,809	1,003	8,001	14,618	-	187	-	23,809	13,310	6,491	2,810	-	240	958	10001-30000	
30001-50000	6,877	-	595	4,755	97	1,430	-	6,877	4,225	776	447	-	1,430	-	30001-50000	
> 50000	3,225	103	2,020	1,102	-	-	-	3,225	427	2,153	600	-	-	44	> 50000	
ไม่ทราบ	-	-	-	-	-	-	-	-	-	-	-	-	-	-	-	Unknown
สิ่งของ	64,147	20,685	17,741	23,526	326	1,617	254	64,147	39,947	14,653	5,396	363	2,125	1,664		Things
< 1000	15,067	7,229	2,244	5,518	-	-	77	15,067	11,206	3,055	208	-	-	599	< 1000	
1000-2000	27,737	9,138	8,299	9,975	326	-	-	27,737	20,241	6,713	502	229	53	-	1000-2000	
2001-3000	8,097	2,209	3,021	2,753	-	-	114	8,097	3,583	1,779	2,281	-	455	-	2001-3000	
3001-4000	2,248	526	909	813	-	-	-	2,248	1,327	422	498	-	-	-	3001-4000	
4001-5000	4,283	582	2,673	1,028	-	-	-	4,283	1,711	2,003	569	-	-	-	4001-5000	
5001-6000	2,558	383	-	745	-	1,430	-	2,558	810	-	319	-	1,430	-	5001-6000	
6001-7000	527	-	527	-	-	-	-	527	527	-	-	-	-	-	6001-7000	
7001-8000	59	-	-	59	-	-	-	59	-	-	59	-	-	-	7001-8000	
8001-9000	592	-	-	592	-	-	-	592	-	592	-	-	-	-	8001-9000	
9001-10000	1,547	82	-	1,464	-	-	-	1,547	162	-	382	-	-	1,002	9001-10000	
10001-30000	1,048	534	68	258	-	187	-	1,048	379	89	258	135	187	-	10001-30000	
30001-50000	321	-	-	321	-	-	-	321	-	-	321	-	-	-	30001-50000	
> 50000	-	-	-	-	-	-	-	-	-	-	-	-	-	-	> 50000	
ไม่ทราบ	63	-	-	-	-	-	63	63	-	-	-	-	-	63	Unknown	

ตาราง 28 ผู้ย้ายถิ่นที่ส่งเงินและสิ่งของ จำแนกตามจำนวนครั้งที่ส่ง มูลค่าของเงินและสิ่งของ และภาคที่อยู่ปัจจุบัน (ต่อ)
TABLE 28 REMITTANCE MIGRANTS CLASSIFIED BY FREQUENCY OF REMITTANCE, VALUE OF REMITTANCE (Contd.)

ภาคที่อยู่ปัจจุบัน	จำนวนครั้งที่ส่ง Frequency Of Remittance															Present Region
	รวม	จำนวนครั้งที่ส่งเงิน Frequency Of Remittance (Money)							จำนวนครั้งที่ส่งสิ่งของ Frequency Of Remittance (Things)							
		Total	01 - 05	06 - 10	11 - 15	16 - 20	21 - 30	31 +	รวม	Total	01 - 05	06 - 10	11 - 15	16 - 20	21 - 30	
เงินและสิ่งของ	19,819	5,712	5,953	6,099	185	1,617	254	19,819	12,316	2,871	2,348	185	1,916	183	Both	
เงิน	19,819	5,712	5,953	6,099	185	1,617	254	19,819	12,316	2,871	2,348	185	1,916	183	Money	
< 1000	185	-	-	-	185	-	-	185	-	-	-	185	-	-	< 1000	
1000-2000	1,110	523	60	388	-	-	139	1,110	703	60	208	-	-	139	1000-2000	
2001-3000	1,129	130	999	-	-	-	-	1,129	1,129	-	-	-	-	-	2001-3000	
3001-4000	787	742	45	-	-	-	-	787	742	45	-	-	-	-	3001-4000	
4001-5000	1,405	1,174	117	-	-	-	114	1,405	561	117	428	-	299	-	4001-5000	
5001-6000	772	526	246	-	-	-	-	772	526	246	-	-	-	-	5001-6000	
6001-7000	579	-	579	-	-	-	-	579	579	-	-	-	-	-	6001-7000	
7001-8000	1,916	1,486	430	-	-	-	-	1,916	1,916	-	-	-	-	-	7001-8000	
8001-9000	-	-	-	-	-	-	-	-	-	-	-	-	-	-	8001-9000	
9001-10000	1,926	1,022	378	525	-	-	-	1,926	1,827	-	99	-	-	-	9001-10000	
10001-30000	5,921	108	2,571	3,054	-	187	-	5,921	3,158	1,696	879	-	187	-	10001-30000	
30001-50000	3,275	-	527	1,318	-	1,430	-	3,275	828	708	310	-	1,430	-	30001-50000	
> 50000	813	-	-	813	-	-	-	813	345	-	424	-	-	44	> 50000	
ไม่ทราบ	-	-	-	-	-	-	-	-	-	-	-	-	-	-	Unknown	
สิ่งของ	19,819	5,712	5,953	6,099	185	1,617	254	19,819	12,316	2,871	2,348	185	1,916	183	Things	
< 1000	1,846	1,142	240	388	-	-	77	1,846	1,445	117	208	-	-	77	< 1000	
1000-2000	7,507	2,421	3,141	1,760	185	-	-	7,507	6,199	1,024	99	185	-	-	1000-2000	
2001-3000	3,697	821	1,466	1,296	-	-	114	3,697	1,528	1,046	824	-	299	-	2001-3000	
3001-4000	1,363	526	579	258	-	-	-	1,363	1,105	92	165	-	-	-	3001-4000	
4001-5000	981	419	-	562	-	-	-	981	702	-	279	-	-	-	4001-5000	
5001-6000	2,537	383	-	724	-	1,430	-	2,537	810	-	297	-	1,430	-	5001-6000	
6001-7000	527	-	527	-	-	-	-	527	527	-	-	-	-	-	6001-7000	
7001-8000	-	-	-	-	-	-	-	-	-	-	-	-	-	-	7001-8000	
8001-9000	592	-	-	592	-	-	-	592	-	592	-	-	-	-	8001-9000	
9001-10000	319	-	-	319	-	-	-	319	-	-	274	-	-	44	9001-10000	
10001-30000	243	-	-	56	-	187	-	243	-	-	56	-	187	-	10001-30000	
30001-50000	145	-	-	145	-	-	-	145	-	-	145	-	-	-	30001-50000	
> 50000	-	-	-	-	-	-	-	-	-	-	-	-	-	-	> 50000	
ไม่ทราบ	63	-	-	-	-	-	63	63	-	-	-	-	-	63	Unknown	

คณะผู้จัดทำ CD - ROM

หน่วยงานเจ้าของเรื่อง

กลุ่มสถิติแรงงาน
สำนักสถิติเศรษฐกิจและสังคม
โทร. 0 2281 0333 ต่อ 1224

หน่วยงานผลิตและออกแบบ

กลุ่มบูรณาการข้อมูลสถิติ
สำนักสถิติพยากรณ์
โทร. 0 2281 0333 ต่อ 1415 - 1418

ตารางสถิติในรูปแบบ Format Excel

ตารางสถิติในรูปแบบ Format Excel

- ตาราง 1 ประชากรจำแนกตามสถานภาพการย้ายถิ่น หมวดอายุ เพศ ภาคและเขตการปกครอง ที่อยู่ปัจจุบัน
- ตาราง 2 ประชากร จำแนกตามสถานภาพการย้ายถิ่น ความเกี่ยวข้องกับหัวหน้าครัวเรือน เพศ ภาคและเขตการปกครองที่อยู่ปัจจุบัน
- ตาราง 3 ประชากรอายุ 15 ปีขึ้นไป จำแนกตามสถานภาพการย้ายถิ่น ระดับการศึกษา เพศ ภาค และเขตการปกครองที่อยู่ปัจจุบัน
- ตาราง 4 ประชากรอายุ 15 ปีขึ้นไป จำแนกตามสถานภาพการย้ายถิ่น สถานภาพสมรส เพศ ภาค และเขตการปกครองที่อยู่ปัจจุบัน
- ตาราง 5 ประชากรจำแนกตามสถานภาพการย้ายถิ่น สถานภาพแรงงาน เพศ ภาคและ เขตการปกครองที่อยู่ปัจจุบัน
- ตาราง 6 ผู้มีงานทำจำแนกตามสถานภาพการย้ายถิ่น อาชีพปัจจุบัน เพศ ภาคและเขต การปกครองที่อยู่ปัจจุบัน
- ตาราง 7 ผู้มีงานทำจำแนกตามสถานภาพการย้ายถิ่น อุตสาหกรรมปัจจุบัน เพศ ภาคและ เขตการปกครองที่อยู่ปัจจุบัน
- ตาราง 8 ผู้มีงานทำจำแนกตามสถานภาพการย้ายถิ่น สถานภาพการทำงาน เพศ ภาค และ เขตการปกครองที่อยู่ปัจจุบัน
- ตาราง 9 ผู้ย้ายถิ่นจำแนกตามประเภทของการย้ายถิ่น ภาคและเขตการปกครองที่อยู่ปัจจุบัน ภาคและเขตการปกครองก่อนย้าย
- ตาราง 10 ผู้ย้ายถิ่นจำแนกตามประเภทของการย้ายถิ่น หมวดอายุและภาคที่อยู่ปัจจุบัน
- ตาราง 11 ผู้ย้ายถิ่นจำแนกตามเหตุผลการย้ายถิ่น เพศและภาคที่อยู่ปัจจุบัน
- ตาราง 12 ผู้ย้ายถิ่นจำแนกตามเพศ ภาคและเขตการปกครองที่อยู่ปัจจุบันและภาคที่อยู่ก่อนย้าย
- ตาราง 13 ผู้ย้ายถิ่นจำแนกตามขอบเขตของการย้ายถิ่น ภาคและเขตการปกครองที่อยู่ปัจจุบัน
- ตาราง 14 ผู้ย้ายถิ่นจำแนกตามกระแสการย้ายถิ่น เพศและภาคที่อยู่ปัจจุบัน
- ตาราง 15 ผู้ย้ายถิ่นจำแนกตามเพศ การมีชื่ออยู่ในทะเบียนบ้าน ภาคที่อยู่ปัจจุบันและ ภาคที่อยู่ก่อนย้าย
- ตาราง 16 ผู้ย้ายถิ่นจำแนกตามลักษณะการอยู่อาศัย เพศและการมีชื่ออยู่ในทะเบียนบ้าน

ตารางสถิติในรูปแบบ Format Excel (ต่อ)

- ตาราง 17 ผู้ย้ายถิ่นชั่วคราวจำแนกตามระยะเวลาที่คาดว่าจะอยู่อาศัย ประเภทการย้ายถิ่น และภาคที่อยู่ปัจจุบัน
- ตาราง 18 ผู้ย้ายถิ่นชั่วคราวจำแนกตามประเภทของการย้ายถิ่น เหตุผลของการย้ายถิ่นออกจากที่อยู่ปัจจุบัน และภาคที่อยู่ปัจจุบัน
- ตาราง 19 ผู้ย้ายถิ่นชั่วคราวจำแนกตามสถานที่ใหม่ที่ว่าจะย้ายไปอยู่ เพศและเหตุผลของการย้ายถิ่น ออกจากที่อยู่ปัจจุบัน
- ตาราง 20 ผู้ย้ายถิ่นจำแนกตามอาชีพที่ทำก่อนย้าย เพศ ภาคที่อยู่ก่อนย้ายและภาคที่อยู่ปัจจุบัน
- ตาราง 21 ผู้ย้ายถิ่นที่เคยทำงานจำแนกตามเพศ อุตสาหกรรมที่เคยทำก่อนย้าย ภาคที่อยู่ก่อนย้ายและภาคที่อยู่ปัจจุบัน
- ตาราง 22 ผู้ย้ายถิ่นที่เคยทำงานจำแนกตามอาชีพที่เคยทำก่อนย้าย สถานภาพการทำงาน ก่อนย้าย เพศและภาคที่อยู่ปัจจุบัน
- ตาราง 23 ผู้ย้ายถิ่นที่เคยทำงานจำแนกตามอุตสาหกรรมที่เคยทำก่อนย้าย สถานภาพการทำงานก่อนย้าย เพศและภาคที่อยู่ปัจจุบัน
- ตาราง 24 ผู้ย้ายถิ่น จำแนกตามการส่งเงินและสิ่งของ เพศและภาคที่อยู่ปัจจุบัน
- ตาราง 25 ผู้ย้ายถิ่นที่ส่งเงินและสิ่งของ จำแนกตามปลายทาง ภาคที่อยู่ก่อนย้ายและภาคที่อยู่ปัจจุบัน
- ตาราง 26 ผู้ย้ายถิ่นที่ส่งเงินและสิ่งของจำแนกตามผู้รับ ภาคที่อยู่ก่อนย้ายและภาคที่อยู่ปัจจุบัน
- ตาราง 27 ผู้ย้ายถิ่นที่ส่งเงินจำแนกตามการใช้ประโยชน์ของเงิน วิธีการส่งเงินและภาคที่อยู่ปัจจุบัน
- ตาราง 28 ผู้ย้ายถิ่นที่ส่งเงินและสิ่งของ จำแนกตามจำนวนครั้งที่ส่ง มูลค่าของเงินและสิ่งของ และภาคที่อยู่ปัจจุบัน