

สารบัญ

คำนำ

สรุปสำหรับผู้บริหาร

สารบัญแผนภูมิ

สารบัญตาราง

บทที่ 1 บทนำ

- ❖ ความเป็นมา
- ❖ วัตถุประสงค์และประโยชน์
- ❖ ขอบข่ายและคุ้มครอง
- ❖ รายการข้อมูลที่เกี่ยวข้อง
- ❖ คำจำกัดความ

บทที่ 2 ผลการสำรวจ

- ❖ ลักษณะด้านประชากร
- ❖ ประเภทและทิศทางการย้ายถิ่น
- ❖ เหตุผลของการย้ายถิ่น
- ❖ การส่งเงิน หรือสิ่งของ ของผู้ย้ายถิ่น

สารบัญตารางสถิติ

ภาคผนวก

- ❖ ระเบียบวิธี

คณะผู้จัดทำ CD-ROM

หน่วยงานที่เผยแพร่

ตารางสถิติในรูปแบบ Format Excel

หน่วยงานที่เผยแพร่

สำนักสถิติพยากรณ์
สำนักงานสถิติแห่งชาติ
ถนนหลานหลวง เขตป้อมปราบศัตรูพ่าย กทม. 10100
โทรศัพท์ 0 2281 0333 ต่อ 1413
โทรสาร 0 2281 6438
ไปรษณีย์อิเล็กทรอนิกส์ : binfopub@nso.go.th

หรือ

สำนักงานสถิติเศรษฐกิจสังคมและประชาชาติ 2
กลุ่มสถิติสังคม
โทร. 0 2281 0333 ต่อ 1226
โทรสาร 0 2281 8617
ไปรษณีย์อิเล็กทรอนิกส์: smigrant@nso.go.th

Distributed by

Statistical Forecasting Bureau,
National Statistical Office,
Larn Luang Rd., Bangkok 10100, THAILAND
Tel. : + 66 2281 0333 ext. 1413
Fax : + 66 2281 6438
E-mail : binfopub@nso.go.th

Or

Bureau of Social - Economic and Opinion 2
Social Statistics Group
Tel. : + 66 2281 0333 ext. 1226
Fax : + 66 2281 8617
E-mail : smigrant@nso.go.th

ปีที่จัดพิมพ์

2552

Published

2009

คำนำ

การย้ายถิ่นที่อยู่ของประชากร เป็นการกระทำที่มีผลต่อการกระจายตัวของประชากรในพื้นที่ต่างๆ และมีผลกระทบต่อประชากร ทั้งด้านเศรษฐกิจและสังคม ฉะนั้นข้อมูลด้านการย้ายถิ่นของประชากร จึงมีความสำคัญและจำเป็นต่อการกำหนดนโยบายในการบริหารประเทศ ดังนั้นเพื่อให้ประเทศมีข้อมูลพื้นฐานในเรื่องดังกล่าว สำนักงานสถิติแห่งชาติจึงได้ดำเนินการสำรวจข้อมูลการย้ายถิ่นของประชากรเป็นประจำทุกปี สำหรับรายงานผลการสำรวจฉบับนี้ เป็นผลของการสำรวจการย้ายถิ่นของประชากรซึ่งดำเนินการสำรวจในไตรมาสที่ 4 (ตุลาคม-ธันวาคม) พ.ศ. 2551 ซึ่งเป็นช่วงฤดูการเก็บเกี่ยวผลผลิตทางการเกษตร

ผลการสำรวจซึ่งแสดงไว้ในรายงานฉบับนี้ ประกอบด้วยข้อมูลที่สำคัญ ๆ ในหลายประเด็น เช่น ในช่วง 1 ปีที่ผ่านมา มีผู้ที่ย้ายถิ่นทั้งสิ้น 1.8 ล้านคน (ร้อยละ 2.8 ของประชากรทั้งประเทศ) โดยภาคกลางมีสัดส่วนของผู้ย้ายถิ่นสูงสุด (ร้อยละ 3.3) ผู้ย้ายถิ่นเป็นเพศชายมากกว่าเพศหญิง (ร้อยละ 54.7) และผู้ย้ายถิ่นส่วนใหญ่อยู่ในวัยทำงาน (ร้อยละ 87.1) ลักษณะของการย้ายถิ่นเป็นการย้ายภายในภาคสูงกว่าการย้ายระหว่างภาค สำหรับเหตุผลของการย้ายถิ่นที่สูงเป็นอันดับหนึ่ง คือ ย้ายเพราะติดตามครอบครัว (ร้อยละ 25.8) เป็นต้น

สำนักงานสถิติแห่งชาติ หวังเป็นอย่างยิ่งว่าข้อมูลที่เสนอในรายงานนี้จะเป็นประโยชน์แก่นักวางแผนทั้งภาครัฐบาลและเอกชน ตลอดจนผู้สนใจทั่วไป

สำนักงานสถิติแห่งชาติ

กระทรวงเทคโนโลยีสารสนเทศและการสื่อสาร

สรุปสำหรับผู้บริหาร

การสำรวจการย้ายถิ่นของประชากร พ.ศ. 2551

สำนักงานสถิติแห่งชาติ ดำเนินการสำรวจการย้ายถิ่นของประชากร พ.ศ. 2551 โดยเก็บรวบรวมข้อมูลในเดือนตุลาคม พฤศจิกายน และธันวาคม พ.ศ. 2551 จากประชากรตัวอย่างทั้งสิ้น 226,905 คน เพื่อรวบรวมข้อมูลพื้นฐานด้านประชากรและสังคมของผู้ย้ายถิ่น เพื่อนำไปใช้ในการติดตามสถานการณ์การย้ายถิ่นของประชากร ซึ่งผลการสำรวจสรุปสาระสำคัญได้ดังนี้

1. จำนวนและอัตราการย้ายถิ่น

ผู้ย้ายถิ่น¹ มีทั้งสิ้น 1.8 ล้านคน หรือคิดเป็นร้อยละ 2.8 ของประชากรทั้งประเทศ โดยภาคตะวันออกเฉียงเหนือมีจำนวนผู้ย้ายถิ่นสูงสุดคือ 6.9 แสนคน (ร้อยละ 37.5) และกรุงเทพมหานครมีจำนวนผู้ย้ายถิ่นต่ำสุดคือ 6.6 หมื่นคน (ร้อยละ 3.6)

แผนภูมิ 1 ร้อยละของผู้ย้ายถิ่น จำแนกตามภาคที่อยู่ในปัจจุบัน พ.ศ. 2551

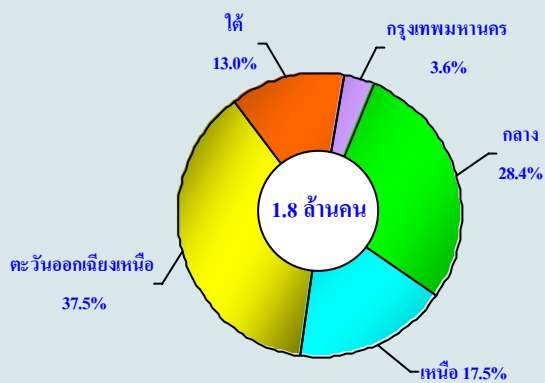

¹ ผู้ย้ายถิ่น หมายถึง ผู้ที่ย้ายสถานที่อยู่อาศัยจากหมู่บ้านอื่น หรือเขตเทศบาลอื่น หรือจากประเทศอื่น ซึ่งเป็นที่อยู่อาศัยครั้งสุดท้าย มายังหมู่บ้านหรือเขตเทศบาลซึ่งเป็นพื้นที่ที่อยู่ปัจจุบันที่กำลังถูกสัมภาษณ์ระหว่าง 1 ตุลาคม 2550 ถึง 30 กันยายน 2551

เมื่อพิจารณาอัตราการย้ายถิ่นรายภาคในช่วง 4 ปีที่ผ่านมา (พ.ศ.2548-2551) พบว่า อัตราการย้ายถิ่นของภาคกลาง ภาคเหนือ และภาคใต้ ลดลงมาโดยตลอด โดยเฉพาะภาคเหนืออัตราลดลงมากจากร้อยละ 4.8 ในปี 2548 เป็นร้อยละ 2.7 ในปี 2551 และตั้งแต่ปี 2549 เป็นต้นมา พบว่าภาคกลางมีอัตราการย้ายถิ่นสูงกว่าภาคอื่นอย่างเห็นได้ชัด

แผนภูมิ 2 อัตราการย้ายถิ่นรายภาค พ.ศ. 2548 - 2551

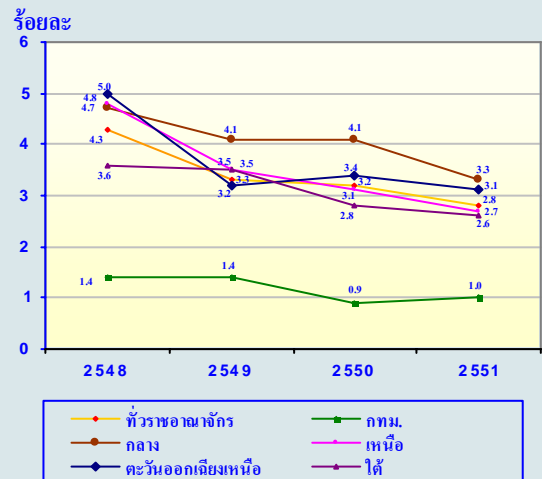

2. เพศและอายุ

เพศชายมีอัตราการย้ายถิ่นสูงกว่าเพศหญิง (ร้อยละ 3.1 และ 2.5 ตามลำดับ) และพบว่า อัตราการย้ายถิ่นของทั้งเพศชายและเพศหญิง มีแนวโน้มลดลง

ตาราง 1 อัตราการย้ายถิ่น จำแนกตามเพศ พ.ศ. 2548 - 2551

อัตราการย้ายถิ่น	พ.ศ.			
	2548	2549	2550	2551
ชาย	4.9	3.6	3.5	3.1
หญิง	3.8	3.1	2.9	2.5

วัยที่มีการย้ายถิ่นสูงสุด คือ วัยทำงาน (15-59 ปี) ซึ่งมีประมาณร้อยละ 87.1 ของผู้ย้ายถิ่นทั้งสิ้น รองลงมาคือวัยเด็ก (0-14 ปี) ร้อยละ 11.1 และต่ำสุดในวัยสูงอายุ (60 ปีขึ้นไป) ร้อยละ 1.8 และเมื่อ

เปรียบเทียบกับการสำรวจในปี 2550 พบว่า การย้ายถิ่นในกลุ่มอายุ 0-14 ปี และ 15-24 ปี มีสัดส่วนลดลงเล็กน้อย ในขณะที่การย้ายถิ่นในกลุ่มอายุ 25-59 ปี มีสัดส่วนเพิ่มขึ้น ส่วนในวัยสูงอายุสัดส่วนไม่เปลี่ยนแปลง

แผนภูมิ 3 ร้อยละของผู้ย้ายถิ่น จำแนกตามกลุ่มอายุ

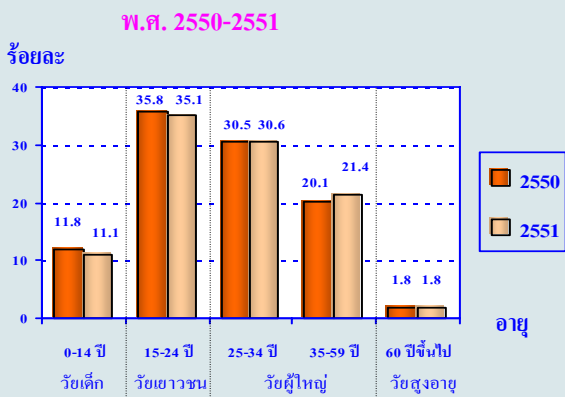

3. ระดับการศึกษา

ผู้ย้ายถิ่นที่มีอายุ 15 ปีขึ้นไป สำเร็จการศึกษาในระดับมัธยมศึกษาตอนต้นสูงสุด (ร้อยละ 27.0) รองลงมาคือ ประถมศึกษา ซึ่งมีสัดส่วนใกล้เคียงกันคือ ร้อยละ 25.5 สำหรับระดับมัธยมศึกษาตอนปลาย อุดมศึกษาและต่ำกว่าประถมศึกษา มีร้อยละ 19.4 14.0 และ 11.5 ตามลำดับ และเมื่อเปรียบเทียบกับ การสำรวจครั้งที่ผ่านๆ มา พบว่า ผู้ย้ายถิ่นที่มีการศึกษาระดับมัธยมศึกษาตอนปลาย และระดับต่ำกว่าประถมศึกษา มีสัดส่วนลดลง โดยเฉพาะผู้ที่ไม่มีการศึกษาลดลงประมาณครึ่งหนึ่ง ส่วนระดับอุดมศึกษา มัธยมศึกษาตอนต้นและประถมศึกษา มีสัดส่วนเพิ่มขึ้นเล็กน้อย

แผนภูมิ 4 ร้อยละของผู้ย้ายถิ่น จำแนกตามระดับการศึกษา

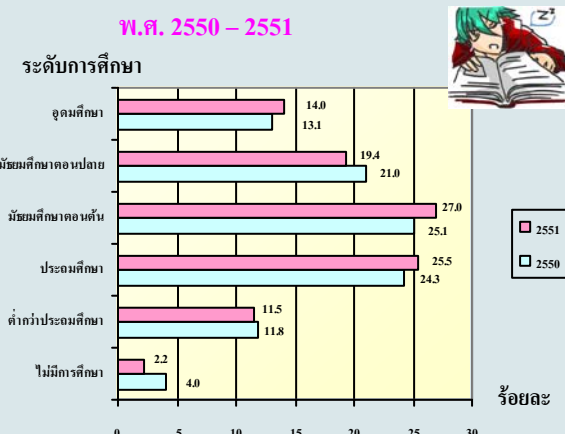

4. การทำงาน

ผู้ย้ายถิ่นอายุ 15 ปีทั้งสิ้น 1.6 ล้านคน อยู่ในกำลังแรงงานร้อยละ 78.7 โดย 3 ใน 4 ของผู้ย้ายถิ่นเป็นผู้ที่มีงานทำ (ร้อยละ 74.5) และพบว่า มีอาชีพเป็นเกษตรกรสูงสุด (ร้อยละ 29.7) รองลงมาคือ อาชีพพนักงานบริการ และอาชีพขั้นพื้นฐานในด้านการขายและการให้บริการ (ร้อยละ 16.7 และ 15.8 ตามลำดับ) โดยผู้ย้ายถิ่นทำงานในอุตสาหกรรมประเภทเกษตรกรรมสูงสุด รองลงมาคือ การผลิต และการขายส่ง ส่วนผู้ที่ไม่อยู่ในกำลังแรงงานนั้นมีร้อยละ 21.3 ซึ่งประมาณครึ่งหนึ่ง เป็นผู้ที่ไม่อยู่ในกำลังแรงงานเพราะทำงานบ้าน (ร้อยละ 11.1)

แผนภูมิ 5 ร้อยละของผู้ย้ายถิ่นอายุ 15 ปีขึ้นไป จำแนกตามสถานภาพแรงงาน พ.ศ. 2551

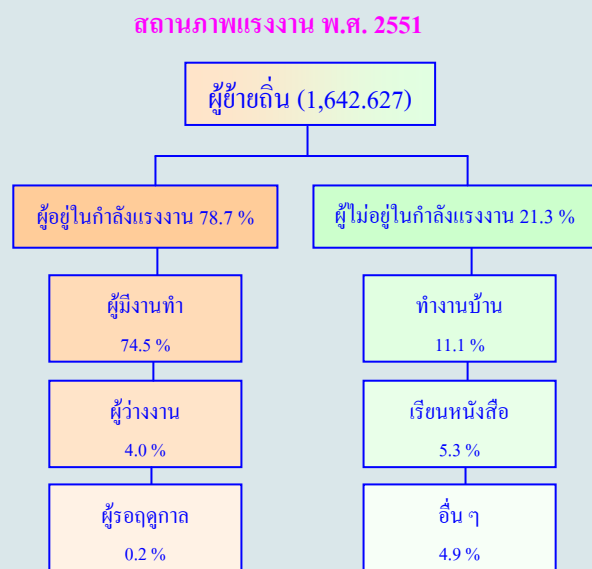

5. ประเภทของการย้ายถิ่น

เมื่อพิจารณาการย้ายถิ่นตามภาคที่อยู่อาศัยพบว่า ผู้ย้ายถิ่นภายในภาคเดียวกัน มีจำนวนมากกว่าผู้ย้ายถิ่นระหว่างภาคเล็กน้อย (ร้อยละ 49.9 และ 48.4 ตามลำดับ) ซึ่งมีข้อสังเกตว่า ในปี 2551 อัตราการย้ายถิ่นระหว่างภาคมีแนวโน้มเพิ่มขึ้น ขณะที่อัตราการย้ายถิ่นภายในภาคเริ่มลดลง โดยเป็นผู้ที่ย้ายภายในจังหวัดเดียวกันสูงกว่าย้าย

ระหว่างจังหวัด ประมาณ 1 เท่า ส่วนผู้ที่ย้ายระหว่างภาค พบว่า เป็นผู้ย้ายถิ่นจากกรุงเทพมหานคร สูงกว่าภาคอื่นอย่างเห็นได้ชัด (ร้อยละ 21.1) และเมื่อเปรียบเทียบกับ การสำรวจ พ.ศ.2548-2550 พบว่า ตั้งแต่ปี 2549 เป็นต้นมา อัตราการย้ายถิ่นมาจากต่างประเทศมีแนวโน้มลดลง ในขณะที่อัตราการย้ายถิ่นระหว่างภาคมีแนวโน้มเพิ่มขึ้น ส่วนอัตราการย้ายถิ่นภายในภาคเดียวกันเพิ่มขึ้นเล็กน้อยในปี 2550 และลดลงอย่างเห็นได้ชัดในปี 2551

ตาราง 2 ร้อยละของผู้ย้ายถิ่น จำแนกตามประเภทของการย้ายถิ่น พ.ศ. 2548 - 2551

ประเภทของการย้ายถิ่น	พ.ศ.			
	2548	2549	2550	2551
ย้ายภายในภาคเดียวกัน	48.3	51.2	51.5	49.9
ย้ายระหว่างจังหวัด	16.9	16.1	17.6	16.9
ย้ายภายในจังหวัด	31.4	35.1	33.9	33.0
ย้ายระหว่างภาค	49.6	46.1	46.5	48.4
ย้ายจาก กทม.	23.3	20.2	23.1	21.1
ย้ายจากภาคกลาง	14.4	10.8	11.3	13.8
ย้ายจากภาคเหนือ	3.5	4.4	3.3	4.0
ย้ายจากภาคตะวันออกเฉียงเหนือ	5.5	8.4	6.0	6.8
ย้ายจากภาคใต้	2.9	2.3	2.7	2.7
ย้ายจากต่างประเทศ	2.0	2.7	2.1	1.7

6. เหตุผลของการย้ายถิ่น

เหตุผลของการย้ายถิ่นที่มีสัดส่วนสูงสุดคือ เหตุผลด้านครอบครัว ร้อยละ 54.7 โดยสัดส่วนของผู้ที่กลับภูมิลำเนาและย้ายเพราะติดตามครอบครัว มีสัดส่วนใกล้เคียงกัน คือประมาณร้อยละ 26 รองลงมาคือเหตุผลด้านการงาน ร้อยละ 21.7 ซึ่งเหตุผลที่ย้ายเพื่อหางานมากกว่าย้ายเพราะเปลี่ยนงาน ประมาณ 1 เท่า ส่วนเหตุผลอื่นที่เหลือมีน้อยกว่าร้อยละ 10

แผนภูมิ 6 ร้อยละของผู้ย้ายถิ่น จำแนกตามเหตุผลของการย้ายถิ่น พ.ศ. 2551

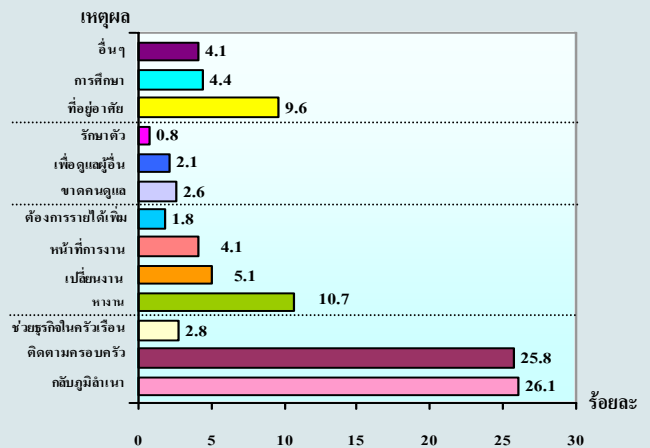

7. การกลับภูมิลำเนา

ผู้ย้ายถิ่น 1.8 ล้านคน มีผู้ที่กลับภูมิลำเนาในช่วง 1 ปี นับตั้งแต่ย้ายมาอยู่สถานที่อยู่ปัจจุบัน ประมาณ 4 ใน 5 (ร้อยละ 83.0) และไม่เคยกลับร้อยละ 17.0 สำหรับพาหนะในการเดินทางกลับภูมิลำเนา พบว่าผู้ย้ายถิ่นเดินทางด้วยรถยนต์ส่วนตัวสูงเป็นอันดับหนึ่ง (ร้อยละ 34.6) รองลงมาคือรถโดยสารไม่ปรับอากาศ ร้อยละ 31.7 และรถโดยสารปรับอากาศ ร้อยละ 22.4 นอกนั้น คือ โดยสารรถไฟ เครื่องบิน และอื่น ๆ

8. การส่งเงิน/ส่งของ

ผู้ย้ายถิ่นอายุ 15 ปีขึ้นไป (1.6 ล้านคน) เป็นผู้ที่ส่งเงิน/ส่งของ(รวมการนำไปให้ด้วยตนเอง)ให้ผู้อื่นจำนวน 4.2 แสนคน (ร้อยละ 25.5) โดย 3 ใน 4 ของผู้รับเงิน/สิ่งของ ปลายทาง คือบิดา/มารดา (ร้อยละ 74.6) รองลงมาคือ บุตร และสามี/ภรรยา ร้อยละ 15.4 และ 6.6 ตามลำดับ โดยผู้ย้ายถิ่นส่วนใหญ่ นำเงิน/สิ่งของไปให้ด้วยตนเอง รองลงมาคือ ส่งผ่านทางธนาคารและไปรษณีย์

แผนภูมิ 7 ร้อยละของผู้รับเงิน/สิ่งของปลายทาง พ.ศ.2551

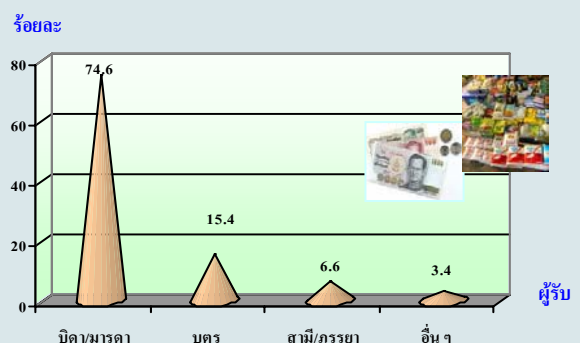

สารบัญแผนภูมิ

- แผนภูมิ ก อัตราส่วนระหว่างเพศ จำแนกตามสถานภาพการย้ายถิ่น และภาคที่อยู่ในปัจจุบัน
- แผนภูมิ ข อัตราร้อยละของประชากรอายุ 15 ปีขึ้นไป จำแนกตามสถานภาพการย้ายถิ่น และสถานภาพสมรส
- แผนภูมิ ค แผนผังการจำแนกผู้มีอายุ 15 ปีขึ้นไป ตามสถานภาพแรงงาน และการย้ายถิ่น
- แผนภูมิ ง อัตราร้อยละของผู้ย้ายถิ่น จำแนกตามประเภทของการย้ายถิ่น
- แผนภูมิ จ อัตราร้อยละของผู้ย้ายถิ่น จำแนกตามถิ่นที่อยู่ก่อนย้ายและภาคที่อยู่ในปัจจุบัน
- แผนภูมิ ฉ อัตราร้อยละของผู้ย้ายถิ่น จำแนกตามกระแสนของการย้ายถิ่นและภาคที่อยู่ในปัจจุบัน
- แผนภูมิ ช อัตราร้อยละของผู้ย้ายถิ่น จำแนกตามเหตุผลของการย้ายถิ่นและเพศ
- แผนภูมิ ซ อัตราร้อยละของผู้ย้ายถิ่นที่ส่งเงิน หรือสิ่งของ จำแนกตามภาคที่อยู่ในปัจจุบัน
- แผนภูมิ ฌ อัตราร้อยละของผู้ย้ายถิ่น จำแนกตาม ประเภทของสิ่งที่ส่ง และภาคที่อยู่ของผู้รับ
- แผนภูมิ ญ อัตราร้อยละของผู้ย้ายถิ่น จำแนกตาม การมีชื่อในทะเบียนบ้าน และภาคที่อยู่ในปัจจุบัน

สารบัญตาราง

- ตาราง ก จำนวนและอัตราการผู้ย้ายถิ่น จำแนกตาม เพศ เขตการปกครอง และภาคที่อยู่ในปัจจุบัน
- ตาราง ข อัตราร้อยละของประชากร จำแนกตาม สถานภาพการย้ายถิ่น เพศ และกลุ่มอายุ
- ตาราง ค อัตราร้อยละของประชากรอายุ 15 ปีขึ้นไป จำแนกตาม สถานภาพการย้ายถิ่น ระดับการศึกษาที่สำเร็จ และเพศ
- ตาราง ง อัตราร้อยละของผู้มีงานทำ จำแนกตาม สถานภาพการทำงาน และ ภาคที่อยู่ในปัจจุบัน
- ตาราง จ จำนวนและอัตราร้อยละของผู้ย้ายถิ่น จำแนกตาม ประเภทการย้ายถิ่น และ ภาคที่อยู่ในปัจจุบัน
- ตาราง ฉ จำนวนผู้ย้ายถิ่นเข้า ผู้ย้ายถิ่นออก และผู้ย้ายถิ่นสุทธิ จำแนกตามภาคที่อยู่ในปัจจุบัน
- ตาราง ช อัตราร้อยละของผู้รับเงินปลายทาง จำแนกตามภาคที่อยู่ในปัจจุบัน

บทที่ 1

บทนำ

1.1 ความเป็นมา

สำนักงานสถิติแห่งชาติ ได้เริ่มดำเนินการสำรวจการย้ายถิ่นของประชากร ครั้งแรกใน พ.ศ. 2517 โดยทำการสำรวจเฉพาะการย้ายเข้าสู่กรุงเทพมหานคร ต่อมาในปี 2526-2533 ได้ขยายขอบข่ายการสำรวจเป็นการย้ายเข้าสู่จังหวัดที่อยู่ในเขตปริมณฑลของกรุงเทพมหานคร และบางจังหวัดในส่วนภูมิภาคซึ่งกำหนดให้เป็นเมืองหลักในการพัฒนา และตั้งแต่ปี 2535 จนถึงปัจจุบันได้ขยายขอบข่ายการสำรวจให้ครอบคลุมทั่วทั้งประเทศ

1.2 วัตถุประสงค์และประโยชน์

การสำรวจการย้ายถิ่นของประชากร มีวัตถุประสงค์ เพื่อรวบรวมข้อมูลที่สำคัญเกี่ยวกับการย้ายถิ่นของประชากร เพื่อให้มีข้อมูลสถิติในเรื่องดังกล่าว ใช้ประกอบในการกำหนดนโยบายและจัดทำแผนเกี่ยวกับการกระจายตัวและการตั้งถิ่นฐานของประชากรในแผนพัฒนาเศรษฐกิจและสังคมแห่งชาติ ตลอดจนใช้เป็นแนวทางในการวางแผนพัฒนาโครงการต่างๆ และแก้ไขปัญหาที่เกิดจากการย้ายถิ่นของประชากร

1.3 ขอบข่ายและกลุ่มรวม

ประชากรที่อยู่ในขอบข่ายการสำรวจ คือ บุคคลที่อาศัยอยู่ในครัวเรือนส่วนบุคคล และครัวเรือนพิเศษทั้งในเขตเทศบาลและนอกเขตเทศบาลทั่วประเทศ

1.4 รายการข้อมูลที่เก็บรวบรวม

ข้อมูลที่รวบรวมได้แก่

- 1) ข้อมูลพื้นฐานทางด้านประชากร เศรษฐกิจ และสังคม ของผู้ย้ายถิ่นและผู้ไม่ย้ายถิ่น เช่น อายุ เพศ สถานภาพสมรส การศึกษา อาชีพ สถานภาพการทำงาน เป็นต้น
- 2) ข้อมูลเกี่ยวกับการย้ายถิ่น เช่น จำนวนผู้ย้ายถิ่น ทิศทางและกระแสการย้ายถิ่น รูปแบบการย้ายถิ่น เหตุผลของการย้ายถิ่น เป็นต้น

1.5 คำจำกัดความ

1.5.1 ผู้ย้ายถิ่น หมายถึง ผู้ที่ย้ายสถานที่อยู่อาศัยจากหมู่บ้านอื่น หรือ เขตเทศบาลอื่น หรือจากประเทศอื่น ซึ่งเป็นที่อยู่อาศัยครั้งสุดท้ายมายังหมู่บ้านหรือเขตเทศบาลซึ่งเป็นพื้นที่ที่อยู่ปัจจุบันที่กำลังถูกสัมภาษณ์ ระหว่าง 1 ตุลาคม 2550 ถึง 30 กันยายน 2551

การเปลี่ยนเขตเทศบาลหรือหมู่บ้าน เนื่องจากการขยายเขตเทศบาลหรือแยกหมู่บ้าน โดยที่บุคคลหรือครัวเรือนนั้นยังอยู่ประจำที่เดิม และการย้ายสถานที่อยู่อาศัยใน กรุงเทพมหานครและเมืองพัทยา ไม่นับว่าเป็นการย้ายถิ่น

ผู้ย้ายถิ่นระหว่างจังหวัด หมายถึง ผู้ซึ่งจังหวัดที่เคยอยู่ครั้งสุดท้ายก่อนย้ายต่างกับจังหวัดที่อยู่ในขณะสำรวจ

ผู้ย้ายถิ่นระหว่างภาค หมายถึง ผู้ซึ่งภาคที่เคยอยู่ครั้งสุดท้ายก่อนย้ายต่างกับภาคที่อยู่ในขณะสำรวจ

1.5.2 คาบเวลาสำรวจ

การสำรวจได้ดำเนินการพร้อมกันทั่วประเทศ ในระหว่างวันที่ 1 – 12 ของเดือน ตุลาคม-พฤศจิกายน และ ธันวาคม พ.ศ.2551

1.5.3 ผู้มีงานทำ หมายถึง บุคคลที่มีอายุ 15 ปีขึ้นไป และในสัปดาห์แห่งการสำรวจมีลักษณะอย่างหนึ่งอย่างใด ดังต่อไปนี้

1.5.3.1 ได้ทำงานตั้งแต่ 1 ชั่วโมงขึ้นไป โดยได้รับ ค่าจ้าง เงินเดือน ผลกำไร เงินปันผล ค่าตอบแทนที่มีลักษณะอย่างอื่น สำหรับผลงานที่ทำเป็นเงินสด หรือสิ่งของ

1.5.3.2 ไม่ได้ทำงาน หรือทำงานน้อยกว่า 1 ชั่วโมง แต่เป็นบุคคลที่มีลักษณะอย่างหนึ่งอย่างใดดังต่อไปนี้ (ซึ่งจะถือว่าเป็น ผู้ที่ปกติมีงานประจำ)

- ยังได้รับค่าตอบแทน ค่าจ้าง หรือผลประโยชน์อื่นๆ หรือผลกำไรจากงาน หรือธุรกิจในช่วงที่ไม่ได้ทำงาน
- ไม่ได้รับค่าตอบแทน ค่าจ้าง หรือผลประโยชน์อื่น ๆ หรือผลกำไรจากงาน หรือธุรกิจในช่วงที่ไม่ได้ทำงาน แต่ยังมีงานหรือธุรกิจที่จะกลับไปทำ

5.3.3 ทำงานอย่างน้อย 1 ชั่วโมง โดยไม่ได้รับค่าจ้างในวิสาหกิจ หรือไร่นาเกษตรของหัวหน้าครัวเรือนหรือของสมาชิกในครัวเรือน

1.5.4 ผู้ว่างงาน หมายถึง บุคคลที่มีอายุ 15 ปีขึ้นไป และในสัปดาห์แห่งการสำรวจมีลักษณะอย่างหนึ่งอย่างใด ดังต่อไปนี้

1.5.4.1 ไม่ได้ทำงานและไม่มียานประจำ แต่ได้หางานสมัครงานหรือรอการบรรจุในระหว่าง30 วันก่อนวันสัมภาษณ์

1.5.4.2 ไม่ได้ทำงานและไม่มียานประจำ และไม่ได้หางานทำในระหว่าง 30 วันก่อนวันสัมภาษณ์ แต่พร้อมที่จะทำงานในสัปดาห์แห่งการสำรวจ

1.5.5 กำลังแรงงานที่รอฤดูกาล หมายถึง บุคคลที่มีอายุ 15 ปีขึ้นไป ในสัปดาห์แห่งการสำรวจ เป็นผู้ไม่เข้าข่ายคำนิยามของผู้มีงานทำ หรือผู้ว่างงาน แต่เป็นผู้รอฤดูกาลที่เหมาะสมเพื่อที่จะทำงาน และเป็นบุคคลที่ตามปกติจะทำงานที่ไม่ได้รับสิ่งตอบแทนในไร่นาเกษตร หรือธุรกิจซึ่งทำกิจกรรมตามฤดูกาล โดยมีหัวหน้าครัวเรือน หรือสมาชิกคนอื่น ๆ ในครัวเรือนเป็นเจ้าของหรือผู้ดำเนินการ

1.5.6 ผู้ไม่อยู่ในกำลังแรงงาน หมายถึง บุคคลที่ไม่เข้าข่ายคำนิยาม ของผู้อยู่ในกำลังแรงงานในสัปดาห์แห่งการสำรวจ ซึ่งได้แก่

1.5.6.1 บุคคลซึ่งในสัปดาห์แห่งการสำรวจมีอายุต่ำกว่า 15 ปี

1.5.6.2 บุคคลซึ่งในสัปดาห์แห่งการสำรวจมีอายุ 15 ปีขึ้นไป แต่ไม่ได้ทำงาน และไม่พร้อมที่จะทำงานเนื่องจากเป็นผู้ที่

- ทำงานบ้าน
- เรียนหนังสือ
- ยังเด็กเกินไป (มีอายุน้อยกว่า 18 ปี) หรือชราเกินไป (มีอายุเกิน 60 ปี)
- ไม่สามารถทำงานได้ เนื่องจากพิการทางร่างกายหรือจิตใจ หรือเจ็บป่วยเรื้อรัง
- ไม่สมัครใจทำงาน
- ทำงานโดยไม่ได้รับค่าจ้าง ผลกำไร ส่วนแบ่งหรือสิ่งตอบแทนอื่นๆ ให้แก่บุคคล ซึ่งมีได้เป็นสมาชิกในครัวเรือนเดียวกัน

- ทำงานให้แก่องค์การ หรือสถาบัน การกุศลต่างๆ โดยไม่ได้รับค่าจ้าง ผลกำไร ส่วนแบ่งหรือสิ่งตอบแทน ใดๆ
- ไม่พร้อมที่จะทำงาน เนื่องจากเหตุผลอื่น

1.5.7 งาน หมายถึง กิจกรรมที่ทำที่มีลักษณะ อย่างหนึ่งอย่างใด ดังต่อไปนี้

1.5.7.1 กิจกรรมที่ทำแล้วได้รับค่าตอบแทน เป็นเงินหรือสิ่งของ ค่าตอบแทนที่เป็นเงิน อาจจ่าย เป็นรายเดือนรายสัปดาห์ รายวันหรือรายชิ้น

1.5.7.2 กิจกรรมที่ทำแล้วได้ผลกำไร หรือหวังที่จะได้รับผลกำไร หรือส่วนแบ่งเป็นการ ตอบแทน

1.5.7.3 กิจกรรมที่ทำให้กับธุรกิจของสมาชิก ในครัวเรือน โดยไม่ได้รับ ค่าจ้างหรือผลกำไรตอบ แทนอย่างไร ซึ่งสมาชิกในครัวเรือนที่ประกอบธุรกิจ นั้นจะมีสถานภาพการทำงานเป็นประกอบธุรกิจ ส่วนตัวหรือนายจ้าง

1.5.8 สถานภาพการทำงาน หมายถึง สถานะของบุคคลที่ทำงานในสถานที่ที่ทำงาน หรือธุรกิจ แบ่งออกเป็น 5 ประเภท คือ

1.5.8.1 นายจ้าง หมายถึง ผู้ประกอบ ธุรกิจของตนเองเพื่อหวังผลกำไร หรือส่วนแบ่ง และได้จ้างบุคคลอื่นมาทำงานในธุรกิจในฐานะ ลูกจ้าง

1.5.8.2 ประกอบธุรกิจส่วนตัวโดยไม่มี ลูกจ้าง หมายถึง ผู้ประกอบธุรกิจของตนเองโดย ลำพังผู้เดียว หรืออาจมีบุคคลอื่นมาร่วมกิจการ ด้วยเพื่อหวังผลกำไร หรือส่วนแบ่งและไม่ได้จ้าง ลูกจ้าง แต่อาจมีสมาชิกในครัวเรือนหรือผู้ฝึกงาน มาช่วยทำงานโดยไม่ได้รับค่าจ้าง หรือค่าตอบแทน อย่างอื่นสำหรับงานที่ทำ

1.5.8.3 ช่วยธุรกิจในครัวเรือนโดยไม่ได้รับค่าจ้าง หมายถึง ผู้ที่ช่วยทำงานโดยไม่ได้รับ ค่าจ้างในไร่นาเกษตร หรือในธุรกิจของสมาชิก ในครัวเรือน

1.5.8.4 ลูกจ้าง หมายถึง ผู้ที่ทำงานโดย ได้รับค่าจ้างเป็นรายเดือน รายสัปดาห์ รายวัน รายชิ้น หรือเหมาจ่าย ค่าตอบแทนที่ได้รับจาก การทำงาน อาจจะเป็นเงิน หรือสิ่งของ

ลูกจ้างแบ่งออกเป็น 3 ประเภท

ลูกจ้างรัฐบาล หมายถึง ข้าราชการ พนักงานเทศบาล พนักงานองค์การบริหารส่วน จังหวัด เจ้าหน้าที่องค์การระหว่างประเทศ ตลอดจนลูกจ้างประจำ และชั่วคราว ของ รัฐบาล

ลูกจ้างรัฐวิสาหกิจ หมายถึง ผู้ที่ทำงาน ให้กับหน่วยงานรัฐวิสาหกิจ

ลูกจ้างเอกชน หมายถึง ผู้ที่ทำงานให้กับ เอกชน หรือธุรกิจของเอกชน รวมทั้งผู้ที่รับจ้าง ทำงานบ้าน

1.5.8.5 การรวมกลุ่ม หมายถึง กลุ่มคน ที่มาร่วมกันทำงาน โดยมีวัตถุประสงค์เพื่อ ฟังตนเอง และช่วยเหลือซึ่งกันและกัน สมาชิกแต่ละคนมีความเท่าเทียมกันในการกำหนดการ ทำงานทุกขั้นตอนไม่ว่าเป็นการลงทุน การขาย งานอื่นๆ ของกิจการที่ทำ ตลอดจนการแบ่ง รายได้ให้แก่สมาชิกตามที่ตกลงกัน (การ รวมกลุ่มดังกล่าวอาจจดทะเบียนจัดตั้งในรูปของ สหกรณ์หรือไม่ก็ได้)

บทที่ 2

ผลการสำรวจ

จากผลการสำรวจการย้ายถิ่นของประชากร ปี 2551(ไตรมาส 4) ทำให้ทราบถึงปริมาณและทิศทางการย้ายถิ่นในช่วงเวลา 1 ปีที่ผ่านมา ลักษณะทางประชากร เศรษฐกิจและสังคมของผู้ย้ายถิ่นและไม่ย้ายถิ่น สรุปได้ ดังนี้

2.1 ลักษณะด้านประชากร

ผู้ที่ย้ายถิ่นในช่วง 1 ปีที่ผ่านมา มีทั้งสิ้น 1.8 ล้านคน เป็นชาย 1.0 ล้านคน และหญิง 8.4 หมื่นคน และผู้ชายมีอัตราการย้ายถิ่นสูงกว่าผู้หญิงอย่างเห็นได้ชัด(ร้อยละ 3.1 และ 2.5 ตามลำดับ) ภาคตะวันออกเฉียงเหนือ มีจำนวนผู้ย้ายถิ่นสูงสุดคือ 6.9 แสนคน รองลงมาคือ ภาคกลาง ภาคเหนือ ภาคใต้ และกรุงเทพมหานคร

ตาราง ก จำนวนและอัตราการย้ายถิ่น จำแนกตาม เพศ เขตการปกครอง และภาคที่อยู่ปัจจุบัน

เขตการปกครอง ภาคที่อยู่ปัจจุบัน	ผู้ย้ายถิ่น		อัตราการ ย้ายถิ่น
	จำนวน (ล้านคน)	ร้อยละ	
รวม	1.8	100.0	2.8
เพศ			
ชาย	1.0	54.7	3.1
หญิง	0.8	45.3	2.5
เขตการปกครอง			
ในเขตเทศบาล	0.6	30.5	2.8
นอกเขตเทศบาล	1.3	69.5	2.8
ภาค			
กทม.	0.1	3.6	1.0
กลาง(ไม่รวม กทม.)	0.5	28.4	3.3
เหนือ	0.3	17.5	2.7
ตะวันออกเฉียงเหนือ	0.7	37.5	3.1
ใต้	0.2	13.0	2.6

1_ อัตราร้อยละของผู้ย้ายถิ่นคือจำนวนประชากรทั้งสิ้นในแต่ละกลุ่ม

เมื่อพิจารณาอัตราการย้ายถิ่นของประชากรทั้งประเทศ คือร้อยละ 2.8 ในเขตเทศบาล มีอัตราการย้ายถิ่นเท่ากับนอกเขตเทศบาล (ร้อยละ 2.8) ภาคกลางมีอัตราการย้ายถิ่นสูงสุดร้อยละ 3.3 รองลงมาคือ ภาคตะวันออกเฉียงเหนือ ภาคเหนือ ภาคใต้ และกรุงเทพมหานคร (ร้อยละ 3.1 2.7 2.6 และ 1.0 ตามลำดับ)

2.1.1 อายุและเพศ

ผู้ย้ายถิ่นส่วนใหญ่อยู่ในวัยทำงาน คือผู้ที่มีอายุ 15-24 ปีมีสัดส่วนสูงสุด (ร้อยละ 35.1) รองลงมาคือ ผู้มีอายุ 25-34 ปี และ 35-59 ปี (ร้อยละ 30.6 และ 21.4) สำหรับผู้สูงอายุ (60 ปีขึ้นไป) มีการย้ายถิ่นน้อยมาก (ร้อยละ 1.8) และเมื่อพิจารณาผู้ไม่ย้ายถิ่นพบว่าผู้มีอายุ 35-59 ปี มีสัดส่วนสูงสุด และ พบว่าผู้สูงอายุ (60 ปีขึ้นไป) มีมากถึงร้อยละ 11.5

ตาราง ข อัตราร้อยละของประชากร จำแนกตาม สถานภาพการย้ายถิ่น เพศและกลุ่มอายุ

กลุ่มอายุ	ผู้ย้ายถิ่น			ผู้ไม่ย้ายถิ่น		
	รวม	ชาย	หญิง	รวม	ชาย	หญิง
รวม	100.0	100.0	100.0	100.0	100.0	100.0
0 - 14	11.1	11.2	10.9	21.6	22.6	20.7
15 - 24	35.1	31.5	39.4	15.3	15.9	14.6
25 - 34	30.6	32.8	27.9	15.7	15.9	15.5
35 - 59	21.4	23.0	19.6	35.9	35.2	36.6
60 +	1.8	1.5	2.2	11.5	10.4	12.6

จากผลการสำรวจ พบว่า ผู้ชายมีการย้ายถิ่นมากกว่าผู้หญิง อัตราส่วนระหว่างเพศของผู้ย้ายถิ่น คือ 120.8 และทุกภาคมีลักษณะที่เหมือนกัน โดยเฉพาะในภาคตะวันออกเฉียงเหนือ อัตราส่วนสูงถึง 150.0 ในทางกลับกันอัตราส่วนระหว่างเพศของผู้ไม่ย้ายถิ่น คือ 96.0 โดยพบว่าทุกภาคมีจำนวนผู้ไม่ย้ายถิ่นเพศหญิงมากกว่าเพศชาย โดยเฉพาะกรุงเทพมหานคร ซึ่งพบว่ามีผู้ชายเพียง 87 คน ขณะที่มีผู้หญิง 100 คน

แผนภูมิ ก อัตราส่วนระหว่างเพศ^{1/} จำแนกตามสถานภาพการย้ายถิ่นและภาคที่อยู่ในปัจจุบัน

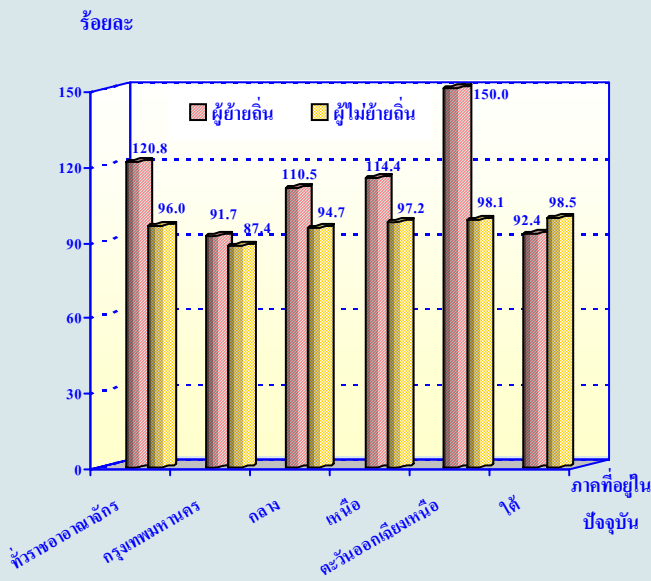

^{1/} อัตราส่วนระหว่างเพศ = $\frac{\text{จำนวนเพศชาย} \times 100}{\text{จำนวนเพศหญิง}}$

2.1.2 ระดับการศึกษาที่สำเร็จ

เมื่อพิจารณา ระดับการศึกษาของผู้ย้ายถิ่นและผู้ไม่ย้ายถิ่นที่อายุ 15 ปีขึ้นไป พบว่าผู้ย้ายถิ่น เป็นผู้สำเร็จการศึกษาระดับประถมศึกษาถึงมัธยมศึกษาตอนปลายมากที่สุดถึงร้อยละ 71.9 ขณะที่ผู้ไม่ย้ายถิ่น มีผู้มีการศึกษาดังกล่าวเพียงร้อยละ 50.3 แต่พบว่า มีผู้ที่ไม่มีการศึกษา หรือมีการศึกษาต่ำ (ต่ำกว่าประถมศึกษา) ถึงร้อยละ 37.1

ตาราง ค อัตราร้อยละของประชากรอายุ 15 ปีขึ้นไป จำแนกตามสถานภาพการย้ายถิ่น ระดับการศึกษาที่สำเร็จและเพศ

ระดับการศึกษา	ผู้ย้ายถิ่น			ผู้ไม่ย้ายถิ่น		
	รวม	ชาย	หญิง	รวม	ชาย	หญิง
รวม	100.0	100.0	100.0	100.0	100.0	100.0
ไม่มีการศึกษา	2.2	1.4	3.0	4.7	3.2	6.1
ต่ำกว่าประถมศึกษา	11.5	11.4	11.6	32.4	30.0	34.6
ประถมศึกษา	25.5	28.5	22.0	20.3	21.8	19.0
มัธยมศึกษาตอนต้น	27.0	26.6	27.5	17.5	19.2	15.8
มัธยมศึกษาตอนปลาย	19.4	19.3	19.6	12.5	13.9	11.2
อุดมศึกษา	14.0	12.4	16.0	12.3	11.5	13.0
อื่นๆ	0.4	0.4	0.3	0.3	0.4	0.3

2.1.3 สถานภาพสมรส

สถานภาพสมรส เป็นปัจจัยหนึ่งที่เป็นได้ ทั้งปัจจัยผลักดันและยับยั้งการย้ายถิ่น ผลจากการสำรวจชี้ให้เห็นว่า ผู้ย้ายถิ่นที่สมรสสูงเป็นอันดับหนึ่ง คือ ร้อยละ 63.5 รองลงมาคือผู้ที่โสด ร้อยละ 30.0 ซึ่งมีลักษณะเช่นเดียวกับผู้ไม่ย้ายถิ่น แต่มีข้อสังเกตว่า ผู้ที่ย้ายถิ่นมีสัดส่วนของคนโสดมากกว่าผู้ไม่ย้ายถิ่น (ร้อยละ 30.0 และ 25.0 ตามลำดับ)

แผนภูมิ ข อัตราร้อยละของประชากรอายุ 15 ปีขึ้นไป จำแนกตามสถานภาพการย้ายถิ่นและสถานภาพสมรส

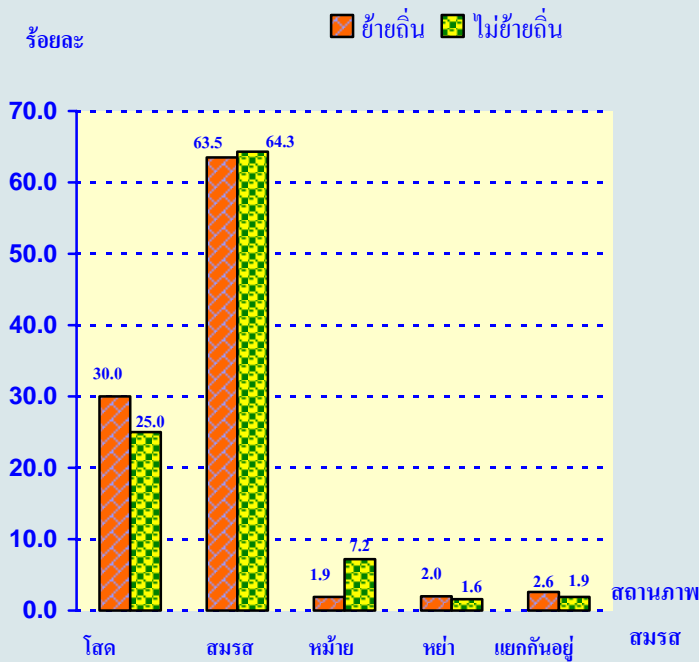

2.1.4 การทำงานในเชิงเศรษฐกิจ

ผู้ย้ายถิ่นที่อายุ 15 ปีขึ้นไป เป็นผู้ที่อยู่ในกำลังแรงงานในสัดส่วนสูงกว่าผู้ไม่ย้ายถิ่น คือ ร้อยละ 78.7 และ 72.6 ตามลำดับ

แผนภูมิ ค แผนผังการจำแนกผู้มีอายุ 15 ปี ขึ้นไป ตามสถานภาพแรงงานและการย้ายถิ่น

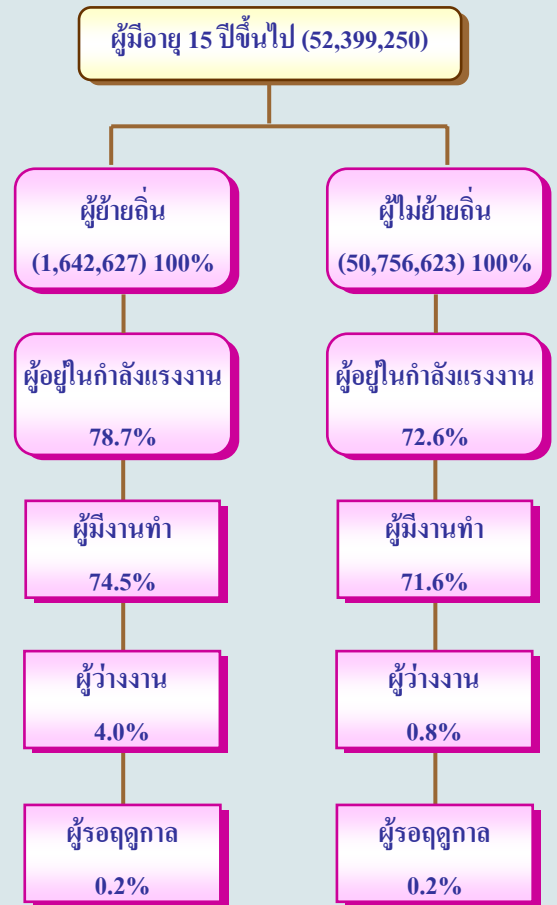

2.1.5 สถานภาพการทำงาน

ผู้ย้ายถิ่น ในกรุงเทพมหานครทำงานเป็นลูกจ้างเอกชนสูงกว่าภาคอื่น คือร้อยละ 80.3 ในขณะที่ภาคตะวันออกเฉียงเหนือ มีสัดส่วนของลูกจ้างเอกชนต่ำสุดเพียงร้อยละ 33.9 แต่มีสัดส่วนของผู้ประกอบธุรกิจส่วนตัวโดยไม่มีลูกจ้างและผู้ช่วยธุรกิจในครัวเรือนสูงกว่าภาคอื่นๆ คือร้อยละ 31.0 และ 29.1 ตามลำดับ

ตาราง ง อัตราร้อยละของผู้มีงานทำ จำแนกตามสถานภาพการทำงาน และภาคที่อยู่ในปัจจุบัน

สถานภาพการทำงาน	ภาคที่อยู่ในปัจจุบัน				
	กรุงเทพมหานคร	กลาง	เหนือ	ตะวันออกเฉียงเหนือ	ใต้
รวม	100.0	100.0	100.0	100.0	100.0
นายจ้าง	1.2	1.6	1.1	0.6	2.6
ประกอบธุรกิจส่วนตัวโดยไม่มีลูกจ้าง	14.1	12.2	19.5	31.0	17.1
ช่วยธุรกิจครัวเรือนโดยไม่ได้ค่าจ้าง	4.4	9.4	33.8	29.1	18.3
ลูกจ้างรัฐบาล	-	4.9	5.6	5.4	3.7
ลูกจ้างเอกชน	80.3	71.9	40.1	33.9	58.3
การรวมกลุ่ม	-	-	-	-	-

2.2 ประเภทและทิศทางการย้ายถิ่น

เมื่อจำแนกผู้ย้ายถิ่น ตามสถานที่อยู่ก่อนย้ายพบว่า เป็นผู้ย้ายภายในภาคเดียวกัน 9.2 แสนคน (ร้อยละ 49.9) และย้ายระหว่างภาคซึ่งมีจำนวนน้อยกว่าคือ 8.9 แสนคน (ร้อยละ 48.4) สำหรับผู้ย้ายถิ่นมาจากต่างประเทศ มีจำนวน 3.2 หมื่นคน หรือร้อยละ 1.7

แผนภูมิ ง อัตราร้อยละของผู้ย้ายถิ่น จำแนกตาม

ประเภทของการย้ายถิ่น

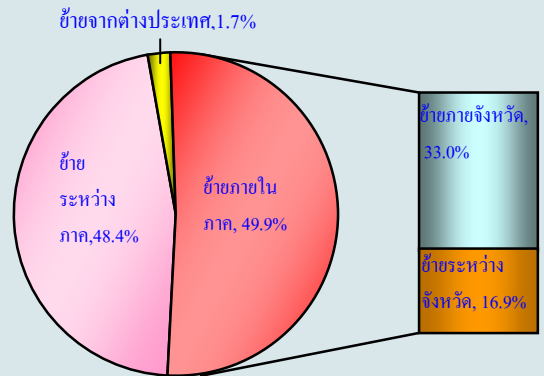

2.2.1 การย้ายถิ่นภายในภาคเดียวกัน

จากผลการสำรวจ พบว่าผู้ย้ายถิ่นภายในภาคเดียวกัน 9.2 แสนคน เป็นผู้ที่ย้ายถิ่นภายในภาคกลางสูงที่สุดคือ 3.4 แสนคน (ร้อยละ 36.5) รองลงมาคือ ภายในภาคตะวันออกเฉียงเหนือ 2.3 แสนคน (ร้อยละ 24.6) ภาคใต้ 1.9 แสนคน (ร้อยละ 20.6) และภาคเหนือ 1.7 แสนคน (ร้อยละ 18.3) ตามลำดับ และเมื่อพิจารณาอัตราการย้ายถิ่นภายในภาคเดียวกัน พบว่า มีการย้ายภายในจังหวัดสูงกว่าระหว่างจังหวัดประมาณ 1 เท่า (ร้อยละ 33.0 และ 16.9 ตามลำดับ) โดยมีการย้ายภายในจังหวัดสูงกว่าระหว่างจังหวัดในทุกภาค แต่มีสัดส่วนที่แตกต่างกันไป โดยภาคใต้มีอัตราร้อยละของผู้ย้ายถิ่นภายในภาคสูงที่สุดคิดเป็นร้อยละ 79.0 และภาคตะวันออกเฉียงเหนือต่ำสุดคือ ร้อยละ 32.6 ซึ่งเป็นภาคเดียวที่มีอัตราการย้ายถิ่นภายในภาคเดียวกันต่ำกว่าย้ายถิ่นระหว่างภาค(ระหว่างภาคร้อยละ 65.5)

**ตาราง จ จำนวนและอัตราร้อยละของผู้ย้ายถิ่น
จำแนกตามประเภทการย้ายถิ่น และภาคที่
อยู่ในปัจจุบัน**

ภาคที่อยู่ในปัจจุบัน	ย้ายภายในภาคเดียวกัน		
	รวม	ย้าย ภายใน จังหวัด	ย้าย ระหว่าง จังหวัด
ทั่วราชอาณาจักร	920,828 (49.9)	608,645 (33.0)	312,183 (16.9)
กรุงเทพมหานคร ^{1/}	- (-)	- (-)	- (-)
กลาง	335,995 (64.0)	219,838 (41.9)	116,157 (22.1)
เหนือ	168,849 (52.3)	115,332 (35.7)	53,517 (16.6)
ตะวันออกเฉียงเหนือ	226,085 (32.6)	152,762 (22.0)	73,323 (10.6)
ใต้	189,898 (79.0)	120,713 (50.2)	69,185 (28.8)

1/ การย้ายภายในกรุงเทพมหานครถือว่าไม่มีการย้าย

2.2.2 การย้ายถิ่นระหว่างภาคภายในประเทศ

จากจำนวนผู้ย้ายถิ่นระหว่างภาค 8.9 แสนคน หรือคิดเป็นร้อยละ 48.4 ของผู้ย้ายถิ่นทั้งสิ้น พบว่า ภาคตะวันออกเฉียงเหนือมีจำนวนผู้ย้ายถิ่นระหว่างภาคสูงสุด คือ 4.5 แสนคน และมีอัตราการย้ายถิ่นระหว่างภาคสูงถึงร้อยละ 65.5 รองลงมาคือ ภาคกลาง 1.9 แสนคน(ร้อยละ 20.6) และจำนวนน้อยที่สุดคือ ภาคใต้ 4.5 หมื่นคน (ร้อยละ 5.0)

เมื่อพิจารณาดังนี้ที่อยู่ก่อนย้าย พบว่า ผู้ย้ายถิ่นที่อยู่ใน ภาคกลาง ภาคเหนือ ภาคตะวันออกเฉียงเหนือ และภาคใต้ ส่วนใหญ่ ย้ายมาจากกรุงเทพมหานคร ส่วนผู้ย้ายถิ่นที่อยู่ใน กรุงเทพมหานครนั้น ย้ายมาจากภาคตะวันออกเฉียงเหนือสูงสุด รองลงมาคือภาคกลางและภาคเหนือ

**แผนภูมิ จ อัตราร้อยละของผู้ย้ายถิ่น จำแนกตาม
ถิ่นที่อยู่ก่อนย้ายและภาคที่อยู่ในปัจจุบัน**

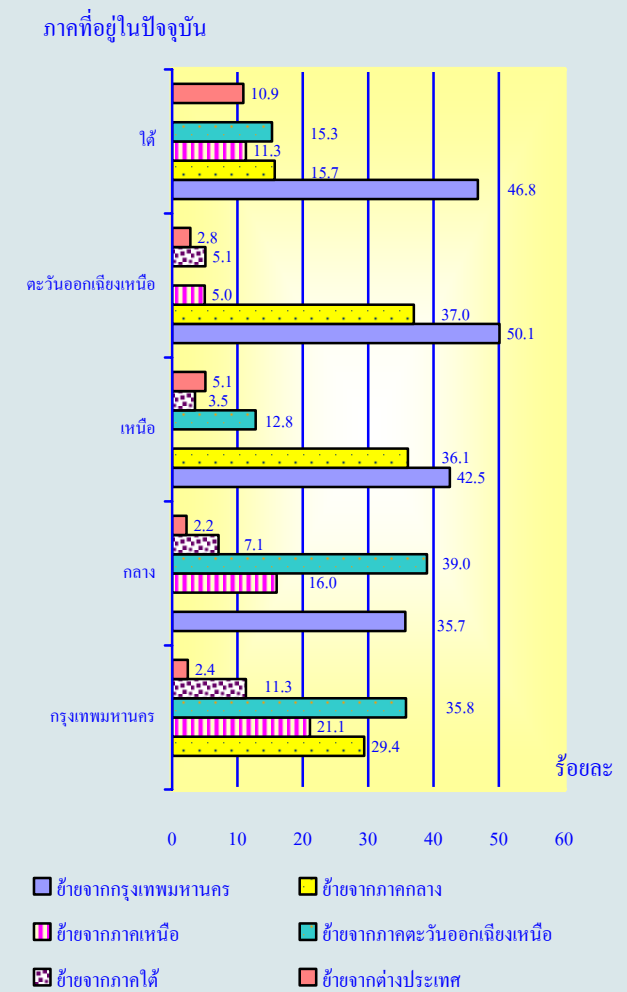

2.2.3 การย้ายถิ่นระหว่างประเทศ

ผู้ย้ายถิ่นระหว่างประเทศ 3.2 หมื่นคนนั้น เป็นผู้ย้ายเข้าสู่ภาคตะวันออกเฉียงเหนือสูงสุดคือ 1.3 หมื่นคน สำหรับภาคอื่นๆ อยู่ระหว่าง 1.6-7.7 พันคน

2.2.4 กระแสการย้ายถิ่น

จากผลการสำรวจพบว่า ผู้ย้ายถิ่นย้ายเข้าสู่เขตชนบทมากกว่าเขตเมือง คือร้อยละ 69.4 และ 30.6 ตามลำดับ และเมื่อพิจารณาภาคที่อยู่ในปัจจุบัน พบว่ามากกว่าครึ่งหนึ่งของผู้ย้ายถิ่นเข้ากรุงเทพมหานคร(ร้อยละ 67.3) เป็นผู้ที่ย้ายมาจากเขตชนบท ส่วนผู้ย้ายจากเขตเมืองเข้ากรุงเทพมหานคร ร้อยละ 30.3 สำหรับภาคกลาง ภาคเหนือ ภาคตะวันออกเฉียงเหนือและภาคใต้ การย้ายระหว่างเขตชนบทด้วยกันเองมีสัดส่วนสูงกว่าย้ายระหว่างเขตเมืองด้วยกันเองอย่างเห็นได้ชัด และเป็นที่น่าสังเกตว่าภาคตะวันออกเฉียงเหนือ มีผู้ย้ายถิ่นจากเขตเมืองเข้าสู่เขตชนบทสูงสุด คือร้อยละ 56.4 รองลงมาคือภาคเหนือ ร้อยละ 37.5

แผนภูมิ จ ร้อยละของผู้ย้ายถิ่น จำแนกตามกระแสของการย้ายถิ่นและภาคที่อยู่ในปัจจุบัน

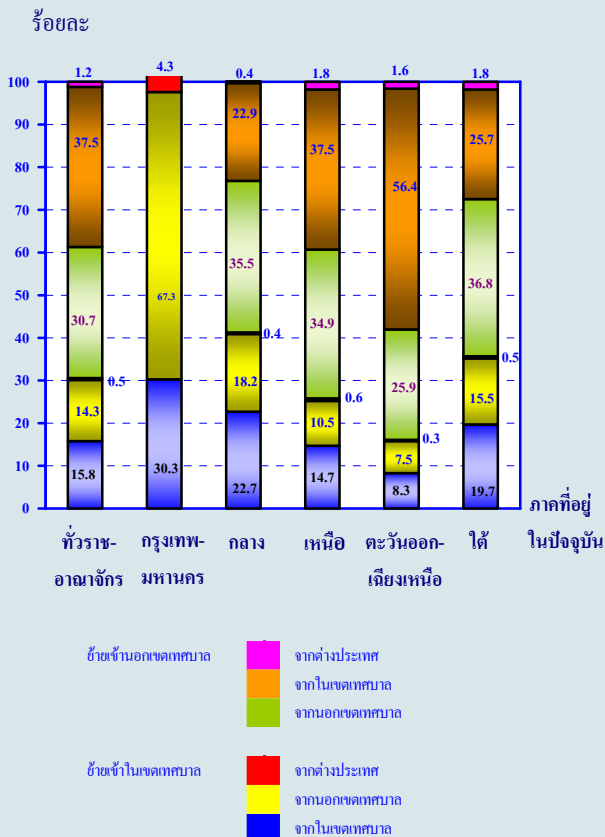

2.2.5 การย้ายถิ่นสุทธิ

เมื่อพิจารณาการย้ายถิ่นระหว่างภาคภายในประเทศ พบว่าการย้ายถิ่นสุทธิของภาคเหนือและภาคตะวันออกเฉียงเหนือ มีผลเป็นบวก หมายถึง ผู้ย้ายเข้าสู่ทั้งสองภาคนี้มีจำนวนมากกว่าผู้ที่ย้ายออก สำหรับกรุงเทพมหานคร ภาคกลาง และภาคใต้ มีผลลบ หมายถึงผู้ย้ายถิ่นออกมีจำนวนมากกว่าผู้ย้ายถิ่นเข้า

ตาราง ง จำนวนผู้ย้ายถิ่นเข้า ผู้ย้ายถิ่นออก และผู้ย้ายถิ่นสุทธิ จำแนกตามภาคที่อยู่ในปัจจุบัน

ภาคที่อยู่ในปัจจุบัน	ผู้ย้ายถิ่นเข้า	ผู้ย้ายถิ่นออก	ผู้ย้ายถิ่นสุทธิ
รวม	894,617	894,617	0
กรุงเทพมหานคร	65,126	390,238	-325,112
กลาง	185,137	255,481	-70,344
เหนือ	146,026	73,295	72,731
ตะวันออกเฉียงเหนือ	453,252	125,069	328,183
ใต้	45,073	50,534	-5,461

2.3 เหตุผลของการย้ายถิ่น

จากผลการสำรวจ พบว่า เหตุผลของการย้ายถิ่นที่มีสัดส่วนสูงสุดคือ เหตุผลด้านครอบครัว (ร้อยละ 54.7) รองลงมาคือด้านการทำงาน (ร้อยละ 21.7) โดยพบว่าผู้ชายจะย้ายด้วยเหตุผลด้านการทำงานสูงกว่าผู้หญิง ในขณะที่ผู้หญิงย้ายด้วยเหตุผลด้านครอบครัวสูงกว่าผู้ชาย

แผนภูมิ ข อัตราร้อยละของผู้ย้ายถิ่น จำแนกตามเหตุผลของการย้ายถิ่นและเพศ

ร้อยละ

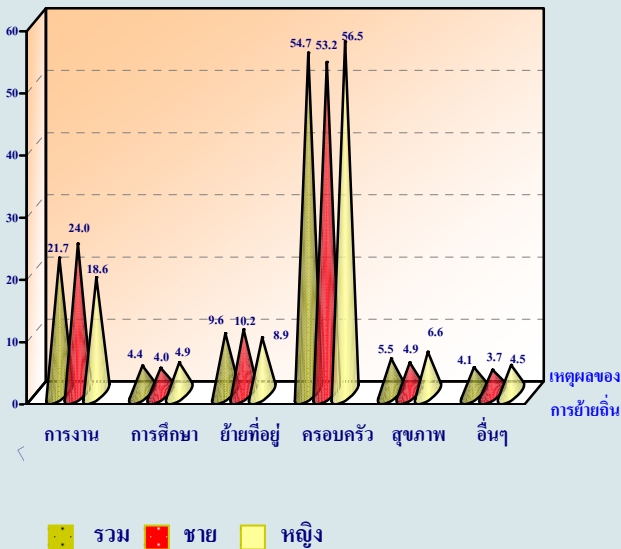

2.4 การส่งเงินหรือสิ่งของของผู้ย้ายถิ่น

ในรอบ 12 เดือนที่ผ่านมา นับตั้งแต่ผู้ย้ายถิ่นย้ายเข้ามาอยู่หมู่บ้าน/เทศบาลที่อยู่ปัจจุบันนั้น ผู้ย้ายถิ่นร้อยละ 25.5 ได้ส่งเงิน/สิ่งของไปยังเทศบาลอื่น/หมู่บ้านอื่น/ประเทศอื่น และพบว่า กรุงเทพมหานครมีสัดส่วนของการส่งสูงสุด รองลงมาคือ ภาคกลางและภาคใต้

แผนภูมิ ข อัตราร้อยละของผู้ย้ายถิ่นที่ส่งเงินหรือสิ่งของจำแนกตามภาคที่อยู่ปัจจุบัน

ร้อยละ

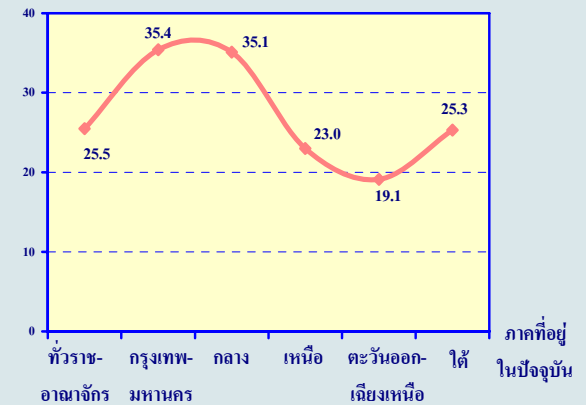

2.4.1 ประเภทของสิ่งที่ส่ง

สำหรับประเภทของสิ่งที่ส่งนั้น เมื่อพิจารณาตามภาคที่อยู่ปัจจุบัน พบว่า ทุกภาคมีสัดส่วนของการส่งเงินอย่างเดียวสูงสุด รองลงมาคือส่งทั้งเงินและสิ่งของ โดยกรุงเทพมหานคร ภาคกลาง และภาคตะวันออกเฉียงเหนือมีสัดส่วนของการสัดส่วนของการส่งเงินอย่างเดียวใกล้เคียงกันคือประมาณร้อยละ 80

แผนภูมิ ค อัตราร้อยละของผู้ย้ายถิ่น จำแนกตามประเภทของสิ่งที่ส่งและภาคที่อยู่ของผู้รับ

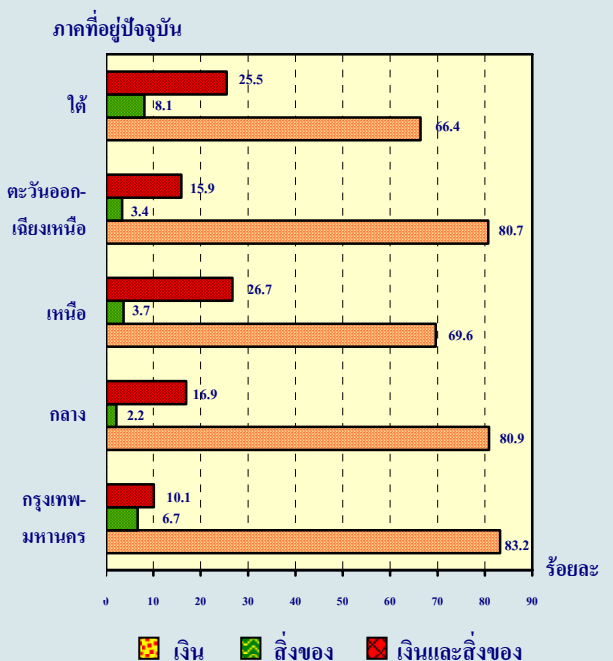

2.4.2 ผู้รับเงินปลายทาง

สำหรับผู้รับเงินปลายทางนั้นพบว่าผู้ย้ายถิ่นส่งเงินให้พ่อแม่ในสัดส่วนสูงสุด คือ ร้อยละ 74.6 รองลงมาคือ ส่งให้บุตรและคู่สมรส ร้อยละ 15.4 และ 6.6 ตามลำดับ

ตาราง ข อัตราร้อยละของผู้รับเงินปลายทาง จำแนกตามภาคที่อยู่ปัจจุบัน

ผู้รับเงิน	รวม	ภาคที่อยู่ปัจจุบัน					รวม
		กรุงเทพ มหานคร	กลาง	เหนือ	ตะวันออก- เฉียงเหนือ	ใต้	
รวม	100.0	100.0	100.0	100.0	100.0	100.0	100.0
พ่อแม่	74.6	69.0	79.5	76.5	68.3	74.8	
คู่สมรส	6.6	7.3	5.2	7.1	8.0	6.7	
บุตร	15.4	21.7	11.8	12.6	21.3	13.1	
ญาติ	2.6	2.0	2.9	1.2	2.3	4.1	
อื่น ๆ	0.8	-	0.6	2.6	0.1	1.3	

2.5 การมีชื่อในทะเบียนบ้าน

ผู้ย้ายถิ่นร้อยละ 39.8 เป็นผู้มีชื่ออยู่ในทะเบียนบ้านที่อยู่ปัจจุบัน โดยภาคตะวันออก-เฉียงเหนือ มีสัดส่วนสูงสุด รองลงมาคือ ภาคเหนือ ภาคใต้ ภาคกลางและกรุงเทพมหานคร

แผนภูมิ ฅ อัตราร้อยละของผู้ย้ายถิ่น จำแนกตามการมีชื่อในทะเบียนบ้าน และภาคที่อยู่ปัจจุบัน

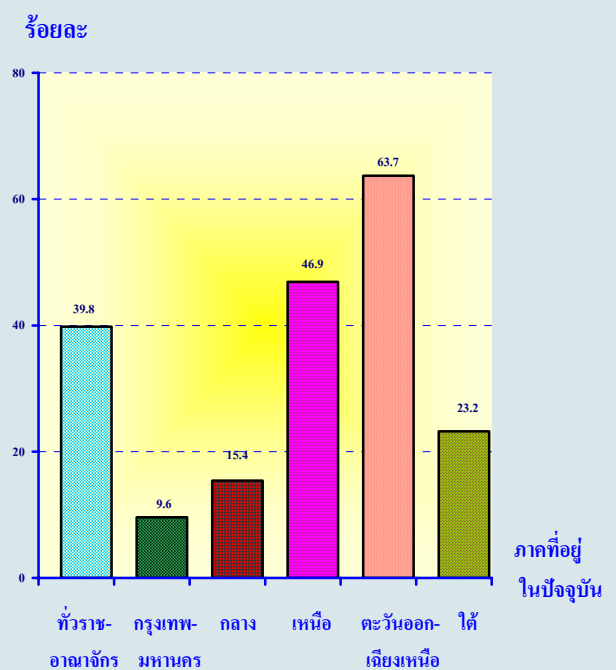

ตารางสถิติ

Statistical Tables

สารบัญตารางสถิติ

- ตารางที่ 1 จำนวนประชากร จำแนกตามสถานภาพการย้ายถิ่น หมวดอายุ เพศ ภาค และเขตการปกครองที่อยู่ปัจจุบัน
- ตารางที่ 2 จำนวนประชากรอายุ 15 ปีขึ้นไป จำแนกตามสถานภาพการย้ายถิ่น ระดับการศึกษา เพศ ภาคและเขตการปกครองที่อยู่ปัจจุบัน
- ตารางที่ 3 จำนวนประชากรอายุ 15 ปีขึ้นไป จำแนกตามสถานภาพการย้ายถิ่น สถานภาพสมรส เพศ ภาคและเขตการปกครองที่อยู่ปัจจุบัน
- ตารางที่ 4 จำนวนประชากร จำแนกตามสถานภาพการย้ายถิ่น สถานภาพแรงงาน เพศ ภาค และเขตการปกครองที่อยู่ปัจจุบัน
- ตารางที่ 5 จำนวนผู้มีงานทำ จำแนกตามสถานภาพการย้ายถิ่น อาชีพปัจจุบัน เพศ ภาค และเขตการปกครองที่อยู่ปัจจุบัน
- ตารางที่ 6 จำนวนผู้มีงานทำ จำแนกตามสถานภาพการย้ายถิ่น อุตสาหกรรมปัจจุบัน เพศ ภาค และเขตการปกครองที่อยู่ปัจจุบัน
- ตารางที่ 7 จำนวนผู้มีงานทำ จำแนกตามสถานภาพการย้ายถิ่น สถานภาพการทำงาน เพศ ภาคและเขตการปกครองที่อยู่ปัจจุบัน
- ตารางที่ 8 จำนวนผู้ย้ายถิ่นจำแนกตามประเภทของการย้ายถิ่น ภาคและเขตการปกครองที่อยู่ปัจจุบัน ภาค และเขตการปกครองก่อนย้าย
- ตารางที่ 9 จำนวนผู้ย้ายถิ่นจำแนกตามประเภทของการย้ายถิ่น หมวดอายุ และภาคที่อยู่ปัจจุบัน
- ตารางที่ 10 จำนวนผู้ย้ายถิ่นจำแนกตามเพศ ภาคและเขตการปกครองที่อยู่ปัจจุบัน และภาคที่อยู่ก่อนย้าย
- ตารางที่ 11 จำนวนผู้ย้ายถิ่นจำแนกตามขอบเขตของการย้ายถิ่น ภาค และเขตการปกครองที่อยู่ปัจจุบัน
- ตารางที่ 12 จำนวนผู้ย้ายถิ่น จำแนกตามกระแสนการย้ายถิ่น เพศและ ภาคที่อยู่ปัจจุบัน
- ตารางที่ 13 จำนวนผู้ย้ายถิ่น จำแนกตามเพศ การมีชื่ออยู่ในทะเบียนบ้าน ภาคที่อยู่ปัจจุบัน และภาคที่อยู่ก่อนย้าย
- ตารางที่ 14 จำนวนผู้ย้ายถิ่น จำแนกตามระยะเวลาที่คาดว่าจะอยู่อาศัย เพศและการมีชื่ออยู่ในทะเบียนบ้าน
- ตารางที่ 15 จำนวนผู้ย้ายถิ่น จำแนกตามการส่งเงินและสิ่งของ เพศ และภาคที่อยู่ปัจจุบัน
- ตารางที่ 16 จำนวนผู้ย้ายถิ่นที่ส่งเงินและสิ่งของ จำแนกตามผู้รับสิ่งที่ส่งและภาคที่อยู่ปัจจุบัน

ตารางที่ 1 จำนวนประชากร จำแนกตามสถานภาพการย้ายถิ่น หมวดอายุ เพศ ภาคและเขตการปกครองที่อยู่ปัจจุบัน
 TABLE 1 POPULATION BY MIGRATION STATUS, AGE GROUP, SEX, PRESENT REGION AND AREA

เพศ หมวดอายุ	ภาคและเขตการปกครองที่อยู่ปัจจุบัน Present region and Present Area															Migration Status Age Group	
	ทั่วราชอาณาจักร Whole Kingdom			กรุงเทพฯ	ภาคกลาง Central Region			ภาคเหนือ Northern Region			ภาคตะวันออกเฉียงเหนือ Northeastern Region			ภาคใต้ Southern Region			
	รวม	ในเขตฯ	นอกเขตฯ	Bangkok	รวม	ในเขตฯ	นอกเขตฯ	รวม	ในเขตฯ	นอกเขตฯ	รวม	ในเขตฯ	นอกเขตฯ	รวม	ในเขตฯ		นอกเขตฯ
	Total	Municipal	Non-municipal		Total	Municipal	Non-municipal	Total	Municipal	Non-municipal	Total	Municipal	Non-municipal	Total	Municipal		Non-municipal
ยอดรวม	66,610,585	20,504,871	46,105,714	6,855,541	15,784,564	5,229,080	10,555,484	12,099,806	2,474,071	9,625,736	22,688,860	3,666,037	19,022,822	9,181,814	2,280,142	6,901,672	Total
0-14	14,211,335	4,212,333	9,999,003	1,279,817	3,178,739	1,067,280	2,111,460	2,328,177	471,843	1,856,335	5,172,601	833,651	4,338,951	2,252,000	559,743	1,692,258	0-14
15-19	5,267,721	1,431,868	3,835,853	359,000	1,161,495	364,998	796,497	969,325	196,481	772,844	1,967,082	316,079	1,651,003	810,820	195,311	615,509	15-19
20-24	5,247,920	1,472,055	3,775,866	387,383	1,219,131	392,502	826,629	952,288	192,911	759,377	1,873,269	303,024	1,570,245	815,850	196,235	619,615	20-24
25-29	5,331,412	1,698,240	3,633,172	596,600	1,319,572	445,076	874,496	905,725	183,750	721,975	1,749,933	285,102	1,464,831	759,583	187,713	571,870	25-29
30-34	5,412,612	1,894,745	3,517,867	773,996	1,405,461	491,286	914,175	847,569	172,951	674,618	1,676,546	275,392	1,401,154	709,041	181,121	527,920	30-34
35-39	5,560,187	1,862,472	3,697,715	712,986	1,394,917	483,526	911,391	908,047	185,705	722,342	1,829,351	297,261	1,532,090	714,887	182,995	531,892	35-39
40-49	10,545,077	3,382,674	7,162,403	1,213,276	2,590,055	868,220	1,721,836	2,057,345	423,867	1,633,478	3,392,312	550,851	2,841,462	1,292,089	326,461	965,628	40-49
50-59	7,547,283	2,347,410	5,199,873	827,442	1,767,199	572,811	1,194,389	1,588,851	327,196	1,261,655	2,484,947	400,701	2,084,246	878,845	219,261	659,584	50-59
60 ปีขึ้นไป	7,487,037	2,203,073	5,283,964	705,042	1,747,995	543,383	1,204,613	1,542,481	319,368	1,223,113	2,542,820	403,978	2,138,842	948,700	231,303	717,397	60 and over
ผู้ย้ายถิ่น	1,847,371	564,125	1,283,246	66,717	525,242	217,137	308,104	322,611	83,263	239,348	692,300	111,219	581,080	240,502	85,788	154,713	Migrants
0-14	204,744	75,562	129,182	7,814	71,652	30,823	40,830	39,475	10,928	28,547	46,142	11,040	35,102	39,661	14,957	24,704	0-14
15-19	208,049	77,996	130,054	13,695	59,379	25,565	33,814	36,219	11,287	24,932	60,747	16,559	44,189	38,008	10,889	27,119	15-19
20-24	439,961	113,607	326,354	4,269	102,979	37,265	65,714	92,174	24,456	67,718	185,111	29,355	155,755	55,428	18,262	37,166	20-24
25-29	332,955	83,788	249,168	8,654	83,855	31,407	52,447	52,715	12,591	40,124	150,578	20,162	130,416	37,153	10,974	26,179	25-29
30-34	231,924	63,083	168,841	6,718	72,709	28,350	44,359	39,204	6,616	32,588	91,737	11,041	80,696	21,556	10,358	11,198	30-34
35-39	140,468	49,801	90,667	7,567	39,579	20,217	19,362	19,354	5,718	13,636	56,134	7,706	48,428	17,834	8,593	9,240	35-39
40-49	186,904	62,679	124,225	9,425	63,554	29,811	33,743	25,831	6,729	19,101	68,433	9,139	59,294	19,661	7,575	12,086	40-49
50-59	68,395	24,183	44,212	5,230	21,284	8,237	13,048	11,044	3,363	7,682	22,894	4,525	18,369	7,944	2,830	5,114	50-59
60 ปีขึ้นไป	33,970	13,426	20,543	3,345	10,250	5,464	4,786	6,595	1,575	5,020	10,523	1,693	8,830	3,257	1,350	1,907	60 and over

ที่มา: โครงการสำรวจการย้ายถิ่นของประชากร พ.ศ. 2551

ตารางที่ 1 จำนวนประชากร จำแนกตามสถานภาพการย้ายถิ่น หมวดอายุ เพศ ภาคและเขตการปกครองที่อยู่ปัจจุบัน (ต่อ)

TABLE 1 POPULATION BY MIGRATION STATUS, AGE GROUP, SEX, PRESENT REGION AND AREA (Contd.)

เพศ หมวดอายุ	ภาคและเขตการปกครองที่อยู่ปัจจุบัน Present region and Present Area															Migration Status Age Group	
	ทั่วราชอาณาจักร Whole Kingdom			กรุงเทพฯ	ภาคกลาง Central Region			ภาคเหนือ Northern Region			ภาคตะวันออกเฉียงเหนือ Northeastern Region			ภาคใต้ Southern Region			
	รวม	ในเขตฯ	นอกเขตฯ	Bangkok	รวม	ในเขตฯ	นอกเขตฯ	รวม	ในเขตฯ	นอกเขตฯ	รวม	ในเขตฯ	นอกเขตฯ	รวม	ในเขตฯ		นอกเขตฯ
Total	Municipal	Non-municipal		Total	Municipal	Non-municipal	Total	Municipal	Non-municipal	Total	Municipal	Non-municipal	Total	Municipal	Non-municipal		
ผู้ไม่ย้ายถิ่น	64,763,214	19,940,746	44,822,468	6,788,824	15,259,322	5,011,942	10,247,380	11,777,195	2,390,808	9,386,388	21,996,560	3,554,818	18,441,742	8,941,312	2,194,353	6,746,958	Non-Migrants
0-14	14,006,591	4,136,771	9,869,820	1,272,003	3,107,087	1,036,457	2,070,630	2,288,702	460,914	1,827,788	5,126,459	822,611	4,303,848	2,212,340	544,786	1,667,554	0-14
15-19	5,059,672	1,353,873	3,705,799	345,304	1,102,115	339,433	762,683	933,106	185,194	747,912	1,906,334	299,520	1,606,814	772,811	184,422	588,390	15-19
20-24	4,807,960	1,358,447	3,449,512	383,114	1,116,152	355,237	760,915	860,114	168,455	691,659	1,688,158	273,669	1,414,489	760,421	177,973	582,449	20-24
25-29	4,998,457	1,614,453	3,384,004	587,946	1,235,717	413,669	822,048	853,010	171,159	681,851	1,599,354	264,940	1,334,414	722,429	176,739	545,691	25-29
30-34	5,180,688	1,831,662	3,349,026	767,278	1,332,751	462,936	869,815	808,365	166,335	642,030	1,584,809	264,350	1,320,458	687,485	170,763	516,722	30-34
35-39	5,419,719	1,812,672	3,607,047	705,419	1,355,337	463,309	892,028	888,693	179,987	708,705	1,773,217	289,555	1,483,662	697,053	174,402	522,651	35-39
40-49	10,358,173	3,319,995	7,038,178	1,203,851	2,526,501	838,409	1,688,092	2,031,514	417,137	1,614,376	3,323,880	541,712	2,782,168	1,272,427	318,886	953,542	40-49
50-59	7,478,888	2,323,227	5,155,661	822,212	1,745,915	564,574	1,181,341	1,577,806	323,833	1,253,973	2,462,053	396,176	2,065,877	870,901	216,431	654,470	50-59
60 ปีขึ้นไป	7,453,067	2,189,647	5,263,421	701,697	1,737,746	537,919	1,199,827	1,535,886	317,793	1,218,093	2,532,296	402,285	2,130,011	945,443	229,953	715,490	60 and Over
ชาย	32,733,358	9,815,481	22,917,877	3,198,826	7,698,821	2,525,189	5,173,632	5,977,431	1,188,344	4,789,086	11,305,563	1,795,657	9,509,906	4,552,716	1,107,463	3,445,252	Male
0-14	7,264,783	2,122,227	5,142,555	646,250	1,619,529	539,016	1,080,513	1,191,322	235,067	956,255	2,655,499	420,727	2,234,772	1,152,184	281,168	871,016	0-14
15-19	2,692,831	715,213	1,977,618	175,000	593,277	183,611	409,666	498,399	98,407	399,992	1,008,894	159,450	849,444	417,261	98,745	318,516	15-19
20-24	2,675,045	724,953	1,950,092	181,506	613,798	193,456	420,342	491,255	96,885	394,370	969,597	154,180	815,417	418,889	98,926	319,963	20-24
25-29	2,696,513	823,780	1,872,733	274,985	658,328	218,151	440,177	464,760	91,675	373,085	914,279	146,196	768,083	384,161	92,773	291,388	25-29
30-34	2,690,622	906,694	1,783,928	354,996	702,411	241,711	460,700	427,762	84,812	342,950	851,297	137,313	713,984	354,156	87,862	266,294	30-34
35-39	2,693,347	879,578	1,813,770	328,328	677,046	232,824	444,222	441,699	87,776	353,923	897,200	143,303	753,897	349,075	87,347	261,728	35-39
40-49	5,094,852	1,594,348	3,500,504	558,313	1,243,800	414,976	828,824	994,490	199,103	795,387	1,666,800	265,828	1,400,972	631,450	156,129	475,321	40-49
50-59	3,612,942	1,098,097	2,514,846	380,906	833,846	268,324	565,522	769,299	154,144	615,155	1,205,342	191,061	1,014,281	423,550	103,662	319,888	50-59
60 ปีขึ้นไป	3,312,424	950,592	2,361,833	298,543	756,788	233,121	523,667	698,446	140,476	557,970	1,136,657	177,600	959,057	421,991	100,852	321,139	60 and over

ตารางที่ 1 จำนวนประชากร จำแนกตามสถานภาพการย้ายถิ่น หมวดอายุ เพศ ภาคและเขตการปกครองที่อยู่ปัจจุบัน (ต่อ)

TABLE 1 POPULATION BY MIGRATION STATUS, AGE GROUP, SEX, PRESENT REGION AND AREA (Contd.)

เพศ หมวดอายุ	ภาคและเขตการปกครองที่อยู่ปัจจุบัน Present region and Present Area															Migration Status Age Group	
	ทั่วราชอาณาจักร Whole Kingdom			กรุงเทพฯ	ภาคกลาง Central Region			ภาคเหนือ Northern Region			ภาคตะวันออกเฉียงเหนือ Northeastern Region			ภาคใต้ Southern Region			
	รวม	ในเขตฯ	นอกเขตฯ	Bangkok	รวม	ในเขตฯ	นอกเขตฯ	รวม	ในเขตฯ	นอกเขตฯ	รวม	ในเขตฯ	นอกเขตฯ	รวม	ในเขตฯ		นอกเขตฯ
	Total	Municipal	Non-municipal		Total	Municipal	Non-municipal	Total	Municipal	Non-municipal	Total	Municipal	Non-municipal	Total	Municipal		Non-municipal
ผู้ย้ายถิ่น (ชาย)	1,010,689	282,179	728,510	31,922	275,710	106,855	168,854	172,169	41,682	130,487	415,379	59,535	355,844	115,510	42,186	73,325	Migrants (Male)
0-14	113,645	38,910	74,735	4,282	37,643	14,404	23,239	20,660	5,959	14,701	27,271	5,323	21,948	23,789	8,942	14,847	0-14
15-19	91,721	34,649	57,073	6,035	27,753	12,009	15,744	15,379	5,057	10,322	30,009	7,649	22,360	12,546	3,899	8,647	15-19
20-24	226,773	54,805	171,968	1,535	47,521	16,515	31,006	49,271	11,306	37,965	104,349	16,102	88,247	24,096	9,347	14,749	20-24
25-29	189,074	43,441	145,634	3,569	51,041	17,053	33,987	26,024	6,846	19,178	87,851	11,178	76,673	20,589	4,794	15,796	25-29
30-34	142,237	33,592	108,645	3,714	39,192	14,494	24,698	25,776	3,593	22,183	62,644	6,255	56,390	10,912	5,537	5,375	30-34
35-39	81,944	23,932	58,012	3,539	20,771	9,881	10,890	11,211	3,108	8,103	37,546	3,545	34,000	8,877	3,859	5,019	35-39
40-49	110,435	35,001	75,434	4,893	38,376	17,191	21,185	13,076	3,242	9,834	44,876	6,176	38,700	9,214	3,499	5,715	40-49
50-59	39,643	12,952	26,691	3,019	9,649	3,391	6,259	7,071	1,891	5,180	15,515	2,663	12,852	4,390	1,989	2,401	50-59
60 ปีขึ้นไป	15,217	4,898	10,319	1,336	3,764	1,917	1,846	3,701	681	3,021	5,318	643	4,675	1,098	321	777	60 and over
ผู้ไม่ย้ายถิ่น (ชาย)	31,722,668	9,533,301	22,189,367	3,166,905	7,423,111	2,418,334	5,004,778	5,805,262	1,146,662	4,658,600	10,890,184	1,736,123	9,154,062	4,437,206	1,065,278	3,371,928	Non-Migrants (Male)
0-14	7,151,138	2,083,318	5,067,820	641,968	1,581,885	524,611	1,057,274	1,170,662	229,108	941,554	2,628,227	415,404	2,212,823	1,128,395	272,226	856,169	0-14
15-19	2,601,109	680,564	1,920,545	168,965	565,524	171,602	393,922	483,020	93,350	389,670	978,885	151,801	827,084	404,715	94,846	309,869	15-19
20-24	2,448,272	670,148	1,778,124	179,971	566,277	176,941	389,336	441,984	85,579	356,405	865,248	138,078	727,170	394,793	89,579	305,214	20-24
25-29	2,507,438	780,339	1,727,099	271,416	607,287	201,097	406,190	438,736	84,828	353,907	826,428	135,018	691,410	363,571	87,979	275,592	25-29
30-34	2,548,384	873,101	1,675,283	351,282	663,219	227,217	436,002	401,986	81,219	320,767	788,653	131,058	657,594	343,244	82,325	260,919	30-34
35-39	2,611,404	855,646	1,755,758	324,789	656,275	222,943	433,332	430,488	84,668	345,820	859,654	139,758	719,897	340,197	83,488	256,709	35-39
40-49	4,984,417	1,559,348	3,425,070	553,420	1,205,424	397,785	807,638	981,414	195,861	785,553	1,621,924	259,652	1,362,272	622,236	152,630	469,606	40-49
50-59	3,573,299	1,085,144	2,488,155	377,887	824,196	264,933	559,263	762,228	152,253	609,975	1,189,827	188,398	1,001,429	419,160	101,673	317,487	50-59
60 ปีขึ้นไป	3,297,207	945,693	2,351,514	297,207	753,024	231,204	521,821	694,744	139,795	554,949	1,131,339	176,957	954,382	420,893	100,531	320,362	60 and over

ตารางที่ 1 จำนวนประชากร จำแนกตามสถานภาพการย้ายถิ่น หมวดอายุ เพศ ภาคและเขตการปกครองที่อยู่ปัจจุบัน (ต่อ)

TABLE 1 POPULATION BY MIGRATION STATUS, AGE GROUP, SEX, PRESENT REGION AND AREA (Contd.)

เพศ หมวดอายุ	ภาคและเขตการปกครองที่อยู่ปัจจุบัน Present region and Present Area															Migration Status Age Group	
	ทั่วราชอาณาจักร Whole Kingdom			กรุงเทพฯ	ภาคกลาง Central Region			ภาคเหนือ Northern Region			ภาคตะวันออกเฉียงเหนือ Northeastern Region			ภาคใต้ Southern Region			
	รวม	ในเขตฯ	นอกเขตฯ	Bangkok	รวม	ในเขตฯ	นอกเขตฯ	รวม	ในเขตฯ	นอกเขตฯ	รวม	ในเขตฯ	นอกเขตฯ	รวม	ในเขตฯ		นอกเขตฯ
Total	Municipal	Non-municipal		Total	Municipal	Non-municipal	Total	Municipal	Non-municipal	Total	Municipal	Non-municipal	Total	Municipal	Non-municipal		
หญิง	33,877,227	10,689,390	23,187,837	3,656,714	8,085,743	2,703,891	5,381,852	6,122,376	1,285,726	4,836,649	11,383,296	1,870,380	9,512,916	4,629,098	1,172,678	3,456,419	Female
0-14	6,946,553	2,090,105	4,856,447	633,567	1,559,211	528,264	1,030,947	1,136,856	236,776	900,080	2,517,103	412,924	2,104,179	1,099,817	278,575	821,242	0-14
15-19	2,574,891	716,656	1,858,235	184,000	568,218	181,387	386,831	470,926	98,074	372,852	958,188	156,629	801,559	393,559	96,566	296,993	15-19
20-24	2,572,876	747,102	1,825,774	205,877	605,333	199,046	406,287	461,033	96,026	365,007	903,672	148,844	754,828	396,961	97,309	299,652	20-24
25-29	2,634,900	874,461	1,760,439	321,615	661,244	226,925	434,319	440,965	92,075	348,890	835,654	138,906	696,748	375,422	94,940	280,482	25-29
30-34	2,721,990	988,052	1,733,939	419,000	703,050	249,575	453,475	419,807	88,139	331,668	825,249	138,079	687,170	354,885	93,259	261,626	30-34
35-39	2,866,839	982,895	1,883,945	384,658	717,871	250,702	467,169	466,348	97,929	368,419	932,151	153,958	778,193	365,812	95,648	270,164	35-39
40-49	5,450,225	1,788,325	3,661,900	654,963	1,346,256	453,244	893,012	1,062,855	224,764	838,091	1,725,513	285,023	1,440,490	660,639	170,332	490,307	40-49
50-59	3,934,341	1,249,313	2,685,028	446,536	933,354	304,487	628,867	819,552	173,052	646,500	1,279,605	209,640	1,069,965	455,295	115,599	339,696	50-59
60 ปีขึ้นไป	4,174,613	1,252,481	2,922,132	406,499	991,208	310,262	680,946	844,035	178,892	665,143	1,406,163	226,378	1,179,785	526,709	130,451	396,258	60 and over
ผู้ย้ายถิ่น (หญิง)	836,682	281,946	554,736	34,795	249,532	110,282	139,250	150,442	41,581	108,862	276,921	51,685	225,236	124,991	43,603	81,389	Migrants (Female)
0-14	91,099	36,652	54,447	3,532	34,009	16,418	17,591	18,815	4,970	13,846	18,871	5,717	13,154	15,872	6,015	9,857	0-14
15-19	116,328	43,347	72,981	7,660	31,626	13,556	18,070	20,840	6,230	14,610	30,738	8,909	21,829	25,463	6,990	18,472	15-19
20-24	213,188	58,802	154,386	2,733	55,458	20,750	34,708	42,902	13,150	29,752	80,762	13,253	67,508	31,333	8,915	22,417	20-24
25-29	143,881	40,347	103,534	5,085	32,814	14,354	18,460	26,691	5,744	20,947	62,728	8,984	53,744	16,564	6,181	10,383	25-29
30-34	89,687	29,491	60,196	3,005	33,518	13,856	19,662	13,428	3,023	10,405	29,093	4,787	24,306	10,644	4,821	5,823	30-34
35-39	58,525	25,869	32,655	4,029	18,809	10,336	8,473	8,143	2,610	5,533	18,588	4,160	14,428	8,956	4,734	4,222	35-39
40-49	76,469	27,678	48,791	4,532	25,178	12,620	12,558	12,755	3,487	9,268	23,557	2,962	20,594	10,447	4,076	6,371	40-49
50-59	28,752	11,231	17,521	2,211	11,635	4,846	6,789	3,974	1,472	2,502	7,379	1,862	5,517	3,554	841	2,713	50-59
60 ปีขึ้นไป	18,753	8,528	10,225	2,009	6,486	3,546	2,940	2,893	894	1,999	5,206	1,050	4,156	2,159	1,029	1,130	60 and over

ตารางที่ 1 จำนวนประชากร จำแนกตามสถานภาพการย้ายถิ่น หมวดอายุ เพศ ภาคและเขตการปกครองที่อยู่ปัจจุบัน (ต่อ)

TABLE 1 POPULATION BY MIGRATION STATUS, AGE GROUP, SEX, PRESENT REGION AND AREA (Contd.)

เพศ หมวดอายุ	ภาคและเขตการปกครองที่อยู่ปัจจุบัน Present region and Present Area															Migration Status Age Group	
	ทั่วราชอาณาจักร Whole Kingdom			กรุงเทพฯ	ภาคกลาง Central Region			ภาคเหนือ Northern Region			ภาคตะวันออกเฉียงเหนือ Northeastern Region			ภาคใต้ Southern Region			
	รวม	ในเขตฯ	นอกเขตฯ	Bangkok	รวม	ในเขตฯ	นอกเขตฯ	รวม	ในเขตฯ	นอกเขตฯ	รวม	ในเขตฯ	นอกเขตฯ	รวม	ในเขตฯ		นอกเขตฯ
Total	Municipal	Non-municipal		Total	Municipal	Non-municipal	Total	Municipal	Non-municipal	Total	Municipal	Non-municipal	Total	Municipal	Non-municipal		
ผู้ไม่ย้ายถิ่น (หญิง)	33,040,545	10,407,444	22,633,101	3,621,919	7,836,211	2,593,609	5,242,602	5,971,933	1,244,145	4,727,788	11,106,376	1,818,696	9,287,680	4,504,106	1,129,076	3,375,031	Non-Migrants (Female)
0-14	6,855,453	2,053,453	4,802,000	630,035	1,525,202	511,846	1,013,356	1,118,040	231,806	886,234	2,498,232	407,207	2,091,025	1,083,945	272,559	811,385	0-14
15-19	2,458,562	673,309	1,785,253	176,340	536,592	167,830	368,761	450,086	91,844	358,242	927,449	147,720	779,730	368,096	89,576	278,521	15-19
20-24	2,359,688	688,300	1,671,388	203,144	549,875	178,296	371,579	418,130	82,876	335,255	822,910	135,591	687,320	365,628	88,394	277,235	20-24
25-29	2,491,019	834,113	1,656,905	316,530	628,430	212,571	415,859	414,274	86,331	327,943	772,926	129,922	643,004	358,858	88,759	270,099	25-29
30-34	2,632,304	958,561	1,673,743	415,995	669,532	235,719	433,813	406,379	85,116	321,263	796,156	133,292	662,864	344,241	88,438	255,803	30-34
35-39	2,808,315	957,026	1,851,289	380,629	699,062	240,366	458,696	458,205	95,319	362,886	913,563	149,798	763,765	356,856	90,914	265,942	35-39
40-49	5,373,756	1,760,647	3,613,108	650,431	1,321,077	440,624	880,454	1,050,100	221,277	828,823	1,701,956	282,060	1,419,895	650,192	166,256	483,936	40-49
50-59	3,905,589	1,238,082	2,667,507	444,325	921,719	299,641	622,078	815,578	171,580	643,998	1,272,226	207,778	1,064,448	451,741	114,758	336,983	50-59
60 ปีขึ้นไป	4,155,860	1,243,953	2,911,907	404,490	984,722	306,716	678,006	841,141	177,998	663,144	1,400,957	225,328	1,175,629	524,550	129,422	395,128	60 and over

ที่มา: โครงการสำรวจการย้ายถิ่นของประชากร พ.ศ. 2551

ตารางที่ 2 จำนวนประชากรอายุ 15 ปีขึ้นไป จำแนกตามสถานภาพการย้ายถิ่น ระดับการศึกษา เพศ ภาคและเขตการปกครองที่อยู่ปัจจุบัน

TABLE 2 POPULATION 15 YEARS OF AGE AND OVER BY MIGRATION STATUS, LEVEL OF EDUCATION, SEX, PRESENT REGION AND AREA

สถานภาพการย้ายถิ่น ระดับการศึกษา	ภาคและเขตการปกครองที่อยู่ปัจจุบัน Present region and Present Area															Migration Status Education	
	ทั่วราชอาณาจักร Whole Kingdom			กรุงเทพฯ Bangkok	ภาคกลาง Central Region			ภาคเหนือ Northern Region			ภาคตะวันออกเฉียงเหนือ Northeastern Region			ภาคใต้ Southern Region			
	รวม	ในเขตฯ	นอกเขตฯ		รวม	ในเขตฯ	นอกเขตฯ	รวม	ในเขตฯ	นอกเขตฯ	รวม	ในเขตฯ	นอกเขตฯ	รวม	ในเขตฯ		นอกเขตฯ
	Total	Municipal	Non-municipal		Total	Municipal	Non-municipal	Total	Municipal	Non-municipal	Total	Municipal	Non-municipal	Total	Municipal		Non-municipal
ยอดรวม	52,399,250	16,292,538	36,106,712	5,575,724	12,605,825	4,161,800	8,444,025	9,771,629	2,002,228	7,769,401	17,516,259	2,832,387	14,683,872	6,929,813	1,720,399	5,209,414	Total
ไม่มีการศึกษา	2,409,373	566,983	1,842,390	177,881	538,519	135,942	402,577	799,650	110,684	688,966	470,673	63,877	406,796	422,650	78,599	344,051	None
ต่ำกว่าประถมศึกษา	16,625,946	3,753,498	12,872,448	1,046,229	3,880,185	1,028,611	2,851,575	3,510,096	585,930	2,924,166	6,300,356	741,728	5,558,628	1,889,079	351,000	1,538,080	Less than elementary
ประถมศึกษา	10,749,349	2,545,708	8,203,641	881,377	2,276,867	664,456	1,612,411	1,713,540	247,929	1,465,611	4,372,994	468,960	3,904,034	1,504,571	282,986	1,221,586	Elementary
มัธยมศึกษาตอนต้น	9,305,837	2,875,244	6,430,593	896,314	2,368,353	777,657	1,590,696	1,623,591	337,992	1,285,598	3,081,971	512,158	2,569,814	1,335,609	351,123	984,485	lower secondary
มัธยมศึกษาตอนปลาย	6,650,847	2,707,552	3,943,295	943,601	1,779,601	700,365	1,079,236	1,102,928	306,009	796,920	1,875,885	465,483	1,410,403	948,832	292,094	656,738	Upper secondary
อุดมศึกษา	6,466,707	3,734,697	2,732,009	1,586,028	1,675,071	812,421	862,649	995,997	403,203	592,795	1,410,217	579,215	831,001	799,395	353,831	445,565	University education
อื่น ๆ	32,463	11,645	20,818	-	2,498	960	1,538	23,224	9,987	13,237	-	-	-	6,741	698	6,043	Others
ไม่ทราบ	158,727	97,211	61,516	44,293	84,731	41,388	43,343	2,603	494	2,109	4,164	967	3,197	22,937	10,069	12,868	Unknown
ผู้ย้ายถิ่น	1,642,627	488,563	1,154,064	58,903	453,590	186,315	267,275	283,136	72,334	210,801	646,157	100,179	545,978	200,841	70,831	130,010	Migrants
ไม่มีการศึกษา	35,531	13,682	21,849	925	13,572	6,906	6,666	12,124	3,691	8,434	3,620	875	2,745	5,289	1,284	4,005	None
ต่ำกว่าประถมศึกษา	188,494	52,099	136,395	10,585	59,325	21,157	38,167	30,291	5,780	24,511	68,053	8,199	59,855	20,240	6,378	13,862	Less than elementary
ประถมศึกษา	419,469	91,597	327,871	12,484	108,842	45,444	63,398	45,384	6,530	38,854	216,319	17,386	198,933	36,439	9,753	26,686	Elementary
มัธยมศึกษาตอนต้น	443,536	127,911	315,625	15,268	129,793	51,998	77,795	84,268	14,497	69,771	158,152	25,539	132,612	56,055	20,609	35,446	lower secondary
มัธยมศึกษาตอนปลาย	318,614	105,438	213,176	11,769	81,429	33,447	47,982	60,300	19,486	40,814	117,869	23,338	94,531	47,246	17,397	29,849	Upper secondary
อุดมศึกษา	230,475	93,571	136,904	7,540	58,750	26,490	32,259	49,761	21,343	28,417	81,017	24,717	56,300	33,407	13,479	19,928	University education
อื่น ๆ	1,481	1,481	-	-	391	391	-	961	961	-	-	-	-	129	129	-	Others
ไม่ทราบ	5,028	2,784	2,243	332	1,487	481	1,006	45	45	-	1,128	124	1,003	2,036	1,802	234	Unknown

ที่มา: โครงการสำรวจการย้ายถิ่นของประชากร พ.ศ. 2551

ตารางที่ 2 จำนวนประชากรอายุ 15 ปีขึ้นไป จำแนกตามสถานภาพการย้ายถิ่น ระดับการศึกษา เพศ ภาคและเขตการปกครองที่อยู่ปัจจุบัน (ต่อ)

TABLE 2 POPULATION 15 YEARS OF AGE AND OVER BY MIGRATION STATUS, LEVEL OF EDUCATION, SEX, PRESENT REGION AND AREA (Contd.)

สถานภาพการย้ายถิ่น ระดับการศึกษา	ภาคและเขตการปกครองที่อยู่ปัจจุบัน Present region and Present Area															Migration Status Education	
	ทั่วราชอาณาจักร Whole Kingdom			กรุงเทพฯ Bangkok	ภาคกลาง Central Region			ภาคเหนือ Northern Region			ภาคตะวันออกเฉียงเหนือ Northeastern Region			ภาคใต้ Southern Region			
	รวม Total	ในเขตฯ Municipal	นอกเขตฯ Non-municipal	รวม Total	ในเขตฯ Municipal	นอกเขตฯ Non-municipal	รวม Total	ในเขตฯ Municipal	นอกเขตฯ Non-municipal	รวม Total	ในเขตฯ Municipal	นอกเขตฯ Non-municipal	รวม Total	ในเขตฯ Municipal	นอกเขตฯ Non-municipal		
ผู้ไม่ย้ายถิ่น	50,756,623	15,803,975	34,952,648	5,516,821	12,152,235	3,975,485	8,176,750	9,488,493	1,929,893	7,558,600	16,870,101	2,732,207	14,137,894	6,728,972	1,649,568	5,079,404	Non-Migrants
ไม่มีการศึกษา	2,373,842	553,301	1,820,541	176,956	524,946	129,035	395,911	787,525	106,993	680,533	467,053	63,002	404,051	417,361	77,315	340,046	None
ต่ำกว่าประถมศึกษา	16,437,452	3,701,399	12,736,052	1,035,644	3,820,861	1,007,453	2,813,407	3,479,805	580,150	2,899,654	6,232,303	733,529	5,498,773	1,868,839	344,622	1,524,217	Less than elementary
ประถมศึกษา	10,329,880	2,454,110	7,875,770	868,893	2,168,025	619,012	1,549,013	1,668,156	241,399	1,426,757	4,156,674	451,574	3,705,101	1,468,132	273,233	1,194,900	Elementary
มัธยมศึกษาตอนต้น	8,862,301	2,747,333	6,114,968	881,046	2,238,560	725,659	1,512,900	1,539,323	323,495	1,215,828	2,923,820	486,618	2,437,201	1,279,553	330,514	949,039	lower secondary
มัธยมศึกษาตอนปลาย	6,332,234	2,602,114	3,730,120	931,831	1,698,172	666,918	1,031,254	1,042,628	286,523	756,106	1,758,017	442,145	1,315,872	901,586	274,697	626,888	Upper secondary
อุดมศึกษา	6,236,232	3,641,126	2,595,105	1,578,489	1,616,321	785,931	830,389	946,237	381,859	564,376	1,329,199	554,497	774,703	765,989	340,351	425,638	University education
อื่น ๆ	30,982	10,164	20,818	-	2,108	569	1,538	22,263	9,026	13,237	-	-	-	6,612	569	6,043	Others
ไม่ทราบ	153,700	94,426	59,273	43,961	83,244	40,907	42,337	2,557	448	2,109	3,036	842	2,194	20,901	8,267	12,634	Unknown
ชาย	25,468,575	7,693,253	17,775,322	2,552,577	6,079,293	1,986,173	4,093,119	4,786,109	953,277	3,832,832	8,650,065	1,374,930	7,275,134	3,400,532	826,296	2,574,237	Male
ไม่มีการศึกษา	800,354	171,707	628,647	51,368	150,569	39,049	111,520	292,131	36,969	255,162	157,961	18,920	139,041	148,326	25,401	122,924	None
ต่ำกว่าประถมศึกษา	7,471,413	1,549,146	5,922,267	424,832	1,716,343	421,230	1,295,114	1,615,392	248,933	1,366,460	2,853,606	304,621	2,548,985	861,240	149,531	711,709	Less than elementary
ประถมศึกษา	5,614,402	1,284,116	4,330,287	414,452	1,201,529	343,515	858,014	908,152	128,039	780,114	2,274,292	246,802	2,027,490	815,976	151,307	664,669	Elementary
มัธยมศึกษาตอนต้น	4,957,165	1,523,394	3,433,771	460,710	1,265,541	411,804	853,737	893,083	185,069	708,014	1,641,033	284,067	1,356,966	696,798	181,744	515,053	lower secondary
มัธยมศึกษาตอนปลาย	3,574,789	1,427,467	2,147,322	484,890	924,354	376,313	548,041	610,887	162,334	448,552	1,044,830	249,054	795,777	509,828	154,876	354,952	Upper secondary
อุดมศึกษา	2,944,096	1,683,100	1,260,996	697,315	768,459	370,123	398,337	451,884	186,393	265,492	674,542	270,864	403,679	351,894	158,405	193,490	University education
อื่น ๆ	17,836	5,997	11,839	-	1,087	535	551	12,670	5,219	7,451	-	-	-	4,080	243	3,837	Others
ไม่ทราบ	88,520	48,328	40,192	19,010	51,409	23,604	27,806	1,910	323	1,587	3,800	603	3,197	12,390	4,788	7,602	Unknown

ที่มา: โครงการสำรวจการย้ายถิ่นของประชากร พ.ศ. 2551

ตารางที่ 2 จำนวนประชากรอายุ 15 ปีขึ้นไป จำแนกตามสถานภาพการย้ายถิ่น ระดับการศึกษา เพศ ภาคและเขตการปกครองที่อยู่ปัจจุบัน (ต่อ)

TABLE 2 POPULATION 15 YEARS OF AGE AND OVER BY MIGRATION STATUS, LEVEL OF EDUCATION, SEX, PRESENT REGION AND AREA (Contd.)

สถานภาพการย้ายถิ่น ระดับการศึกษา	ภาคและเขตการปกครองที่อยู่ปัจจุบัน Present region and Present Area															Migration Status Education	
	ทั่วราชอาณาจักร Whole Kingdom			กรุงเทพฯ	ภาคกลาง Central Region			ภาคเหนือ Northern Region			ภาคตะวันออกเฉียงเหนือ Northeastern Region			ภาคใต้ Southern Region			
	รวม	ในเขตฯ	นอกเขตฯ	Bangkok	รวม	ในเขตฯ	นอกเขตฯ	รวม	ในเขตฯ	นอกเขตฯ	รวม	ในเขตฯ	นอกเขตฯ	รวม	ในเขตฯ		นอกเขตฯ
	Total	Municipal	Non-municipal		Total	Municipal	Non-municipal	Total	Municipal	Non-municipal	Total	Municipal	Non-municipal	Total	Municipal		Non-municipal
ผู้ย้ายถิ่น (ชาย)	897,044	243,270	653,775	27,640	238,067	92,451	145,616	151,509	35,723	115,785	388,108	54,212	333,896	91,722	33,244	58,478	Migrants (Male)
ไม่มีการศึกษา	12,895	4,783	8,112	-	4,644	2,475	2,169	4,737	1,913	2,825	596	-	596	2,917	395	2,522	None
ต่ำกว่าประถมศึกษา	102,203	24,161	78,042	4,375	29,308	9,668	19,639	17,730	2,575	15,155	42,109	4,425	37,684	8,681	3,117	5,563	Less than elementary
ประถมศึกษา	255,712	48,438	207,274	6,368	63,621	24,714	38,906	28,474	3,003	25,471	138,595	9,460	129,135	18,654	4,893	13,761	Elementary
มัธยมศึกษาตอนต้น	238,412	65,402	173,010	6,831	63,008	25,670	37,338	47,644	9,812	37,833	97,742	14,947	82,795	23,187	8,142	15,045	lower secondary
มัธยมศึกษาตอนปลาย	172,564	52,992	119,573	6,261	44,876	16,808	28,068	33,775	8,662	25,113	66,718	11,844	54,875	20,934	9,417	11,517	Upper secondary
อุดมศึกษา	111,334	45,587	65,747	3,805	31,296	12,581	18,715	18,694	9,306	9,388	41,220	13,412	27,808	16,321	6,484	9,837	University education
อื่น ๆ	625	625	-	-	171	171	-	454	454	-	-	-	-	-	-	-	Others
ไม่ทราบ	3,299	1,282	2,017	-	1,143	363	780	-	-	-	1,128	124	1,003	1,029	795	234	Unknown
ผู้ไม่ย้ายถิ่น (ชาย)	24,571,531	7,449,984	17,121,547	2,524,937	5,841,226	1,893,722	3,947,504	4,634,600	917,554	3,717,046	8,261,957	1,320,719	6,941,239	3,308,810	793,052	2,515,759	Non-Migrants (Male)
ไม่มีการศึกษา	787,459	166,924	620,535	51,368	145,924	36,574	109,350	287,393	35,056	252,337	157,365	18,920	138,445	145,409	25,006	120,403	None
ต่ำกว่าประถมศึกษา	7,369,211	1,524,985	5,844,225	420,456	1,687,036	411,561	1,275,474	1,597,663	246,358	1,351,305	2,811,496	300,195	2,511,301	852,559	146,414	706,146	Less than elementary
ประถมศึกษา	5,358,690	1,235,678	4,123,013	408,084	1,137,909	318,801	819,108	879,678	125,036	754,642	2,135,697	237,342	1,898,355	797,322	146,414	650,908	Elementary
มัธยมศึกษาตอนต้น	4,718,752	1,457,992	3,260,761	453,879	1,202,533	386,134	816,399	845,439	175,257	670,182	1,543,292	269,120	1,274,172	673,611	173,602	500,009	lower secondary
มัธยมศึกษาตอนปลาย	3,402,224	1,374,475	2,027,749	478,628	879,479	359,506	519,973	577,111	153,672	423,439	978,112	237,210	740,902	488,894	145,459	343,435	Upper secondary
อุดมศึกษา	2,832,762	1,637,512	1,195,249	693,510	737,163	357,541	379,622	433,190	177,086	256,103	633,323	257,452	375,871	335,575	151,920	183,654	University education
อื่น ๆ	17,212	5,372	11,839	-	916	364	551	12,216	4,765	7,451	-	-	-	4,080	243	3,837	Others
ไม่ทราบ	85,221	47,046	38,175	19,010	50,267	23,241	27,026	1,910	323	1,587	2,673	479	2,194	11,361	3,993	7,368	Unknown

ตารางที่ 2 จำนวนประชากรอายุ 15 ปีขึ้นไป จำแนกตามสถานภาพการย้ายถิ่น ระดับการศึกษา เพศ ภาคและเขตการปกครองที่อยู่ปัจจุบัน (ต่อ)

TABLE 2 POPULATION 15 YEARS OF AGE AND OVER BY MIGRATION STATUS, LEVEL OF EDUCATION, SEX, PRESENT REGION AND AREA (Contd.)

สถานภาพการย้ายถิ่น ระดับการศึกษา	ภาคและเขตการปกครองที่อยู่ปัจจุบัน Present region and Present Area															Migration Status Education	
	ทั่วราชอาณาจักร Whole Kingdom			กรุงเทพฯ	ภาคกลาง Central Region			ภาคเหนือ Northern Region			ภาคตะวันออกเฉียงเหนือ Northeastern Region			ภาคใต้ Southern Region			
	รวม	ในเขตฯ	นอกเขตฯ	Bangkok	รวม	ในเขตฯ	นอกเขตฯ	รวม	ในเขตฯ	นอกเขตฯ	รวม	ในเขตฯ	นอกเขตฯ	รวม	ในเขตฯ		นอกเขตฯ
Total	Municipal	Non-municipal		Total	Municipal	Non-municipal	Total	Municipal	Non-municipal	Total	Municipal	Non-municipal	Total	Municipal	Non-municipal		
หญิง	26,930,674	8,599,285	18,331,390	3,023,148	6,526,532	2,175,627	4,350,905	4,985,520	1,048,950	3,936,570	8,866,194	1,457,456	7,408,737	3,529,281	894,104	2,635,178	Female
ไม่มีการศึกษา	1,609,019	395,275	1,213,743	126,513	387,950	96,893	291,057	507,519	73,715	433,805	312,712	44,957	267,755	274,324	53,198	221,126	None
ต่ำกว่าประถมศึกษา	9,154,532	2,204,352	6,950,180	621,398	2,163,842	607,381	1,556,461	1,894,704	336,997	1,557,706	3,446,750	437,107	3,009,643	1,027,839	201,469	826,371	Less than elementary
ประถมศึกษา	5,134,947	1,261,592	3,873,355	466,924	1,075,338	320,941	754,397	805,388	119,891	685,497	2,098,702	222,158	1,876,544	688,595	131,678	556,917	Elementary
มัธยมศึกษาตอนต้น	4,348,673	1,351,851	2,996,822	435,604	1,102,812	365,853	736,959	730,508	152,924	577,584	1,440,938	228,091	1,212,847	638,811	169,379	469,432	lower secondary
มัธยมศึกษาตอนปลาย	3,076,059	1,280,085	1,795,974	458,711	855,247	324,052	531,195	492,042	143,675	348,367	831,055	216,429	614,626	439,004	137,218	301,786	Upper secondary
อุดมศึกษา	3,522,612	2,051,600	1,471,013	888,713	906,610	442,298	464,312	544,113	216,811	327,302	735,674	308,351	427,323	447,500	195,426	247,704	University education
อื่น ๆ	14,627	5,648	8,979	-	1,412	425	987	10,554	4,768	5,786	-	-	-	2,661	455	2,206	Others
ไม่ทราบ	70,207	48,883	21,325	25,283	33,322	17,785	15,537	692	171	521	363	363	-	10,547	5,281	5,266	Unknown
ผู้ย้ายถิ่น (หญิง)	745,583	245,293	500,289	31,263	215,523	93,864	121,659	131,627	36,611	95,016	258,050	45,968	212,082	109,119	37,587	71,532	Migrants (Female)
ไม่มีการศึกษา	22,636	8,899	13,737	925	8,928	4,432	4,497	7,387	1,778	5,609	3,024	875	2,149	2,372	889	1,483	None
ต่ำกว่าประถมศึกษา	86,292	27,938	58,354	6,210	30,017	11,489	18,528	12,562	3,206	9,356	25,944	3,773	22,170	11,559	3,260	8,299	Less than elementary
ประถมศึกษา	163,757	43,159	120,598	6,116	45,222	20,730	24,492	16,910	3,527	13,382	77,724	7,926	69,798	17,785	4,860	12,925	Elementary
มัธยมศึกษาตอนต้น	205,124	62,510	142,614	8,437	66,785	26,328	40,457	36,624	4,686	31,938	60,410	10,592	49,818	32,868	12,467	20,401	lower secondary
มัธยมศึกษาตอนปลาย	146,049	52,446	93,603	5,508	36,554	16,640	19,914	26,525	10,824	15,701	51,150	11,494	39,656	26,313	7,980	18,332	Upper secondary
อุดมศึกษา	119,140	47,983	71,158	3,735	27,454	13,908	13,545	31,066	12,038	19,029	39,798	11,307	28,491	17,085	6,995	10,090	University education
อื่น ๆ	856	856	-	-	220	220	-	508	508	-	-	-	-	129	129	-	Others
ไม่ทราบ	1,729	1,502	226	332	344	118	226	45	45	-	-	-	-	1,007	1,007	-	Unknown

ที่มา: โครงการสำรวจการย้ายถิ่นของประชากร พ.ศ. 2551

ตารางที่ 2 จำนวนประชากรอายุ 15 ปีขึ้นไป จำแนกตามสถานภาพการย้ายถิ่น ระดับการศึกษา เพศ ภาคและเขตการปกครองที่อยู่ปัจจุบัน (ต่อ)

TABLE 2 POPULATION 15 YEARS OF AGE AND OVER BY MIGRATION STATUS, LEVEL OF EDUCATION, SEX, PRESENT REGION AND AREA (Contd.)

สถานภาพการย้ายถิ่น ระดับการศึกษา	ภาคและเขตการปกครองที่อยู่ปัจจุบัน Present region and Present Area															Migration Status Education	
	ทั่วราชอาณาจักร Whole Kingdom			กรุงเทพฯ	ภาคกลาง Central Region			ภาคเหนือ Northern Region			ภาคตะวันออกเฉียงเหนือ Northeastern Region			ภาคใต้ Southern Region			
	รวม	ในเขตฯ	นอกเขตฯ	Bangkok	รวม	ในเขตฯ	นอกเขตฯ	รวม	ในเขตฯ	นอกเขตฯ	รวม	ในเขตฯ	นอกเขตฯ	รวม	ในเขตฯ		นอกเขตฯ
Total	Municipal	Non-municipal		Total	Municipal	Non-municipal	Total	Municipal	Non-municipal	Total	Municipal	Non-municipal	Total	Municipal	Non-municipal		
ผู้ไม่ย้ายถิ่น (หญิง)	26,185,092	8,353,991	17,831,101	2,991,884	6,311,009	2,081,763	4,229,246	4,853,893	1,012,339	3,841,554	8,608,144	1,411,489	7,196,655	3,420,162	856,516	2,563,646	Non-Migrants (Female)
ไม่มีการศึกษา	1,586,383	386,377	1,200,006	125,588	379,022	92,461	286,561	500,132	71,936	428,196	309,688	44,082	265,606	271,952	52,309	219,643	None
ต่ำกว่าประถมศึกษา	9,068,241	2,176,414	6,891,827	615,188	2,133,825	595,892	1,537,933	1,882,142	333,792	1,548,350	3,420,806	433,334	2,987,473	1,016,280	198,208	818,072	Less than elementary
ประถมศึกษา	4,971,190	1,218,433	3,752,757	460,808	1,030,116	300,211	729,905	788,478	116,363	672,115	2,020,977	214,232	1,806,745	670,810	126,819	543,992	Elementary
มัธยมศึกษาตอนต้น	4,143,549	1,289,341	2,854,208	427,167	1,036,027	339,525	696,502	693,884	148,238	545,646	1,380,528	217,499	1,163,029	605,942	156,912	449,030	lower secondary
มัธยมศึกษาตอนปลาย	2,930,009	1,227,639	1,702,371	453,203	818,693	307,412	511,281	465,517	132,851	332,666	779,905	204,934	574,970	412,691	129,238	283,453	Upper secondary
อุดมศึกษา	3,403,471	2,003,616	1,399,856	884,979	879,157	428,390	450,767	513,047	204,773	308,274	695,875	297,045	398,832	430,414	188,429	241,983	University education
อื่น ๆ	13,770	4,792	8,979	-	1,192	205	987	10,046	4,260	5,786	-	-	-	2,532	326	2,206	Others
ไม่ทราบ	68,479	47,381	21,098	24,951	32,977	17,667	15,311	647	126	521	363	363	-	9,540	4,274	5,266	Unknown

ที่มา: โครงการสำรวจการย้ายถิ่นของประชากร พ.ศ. 2551

ตารางที่ 3 จำนวนประชากรอายุ 15 ปีขึ้นไป จำแนกตามสถานภาพการย้ายถิ่น สถานภาพสมรส เพศ ภาค และเขตการปกครองที่อยู่ปัจจุบัน
TABLE 3 POPULATION 15 YEARS OF AGE AND OVER BY MIGRATION STATUS, MARITAL STATUS, SEX, PRESENT REGION AND AREA

สถานภาพการย้ายถิ่น สถานภาพสมรส	ภาคและเขตการปกครองที่อยู่ปัจจุบัน Present region and Present Area															Migration Status Marital Status		
	ทั่วราชอาณาจักร Whole Kingdom			กรุงเทพฯ	ภาคกลาง Central Region			ภาคเหนือ Northern Region			ภาคตะวันออกเฉียงเหนือ Northeastern Region			ภาคใต้ Southern Region				
	รวม Total	ในเขตฯ Municipal	นอกเขตฯ Non-municipal	Bangkok	รวม Total	ในเขตฯ Municipal	นอกเขตฯ Non-municipal	รวม Total	ในเขตฯ Municipal	นอกเขตฯ Non-municipal	รวม Total	ในเขตฯ Municipal	นอกเขตฯ Non-municipal	รวม Total	ในเขตฯ Municipal		นอกเขตฯ Non-municipal	
ยอดรวม	52,399,250	16,292,538	36,106,712	5,575,724	12,605,825	4,161,800	8,444,025	9,771,629	2,002,228	7,769,401	17,516,259	2,832,387	14,683,872	6,929,813	1,720,399	5,209,414	Total	
โสด	13,176,566	4,899,781	8,276,785	1,818,569	3,125,224	1,175,821	1,949,403	2,283,697	550,070	1,733,627	4,127,823	812,290	3,315,534	1,821,253	543,031	1,278,221	Single	
สมรส	33,680,940	9,603,123	24,077,817	3,152,764	8,008,349	2,519,751	5,488,598	6,385,653	1,201,903	5,183,750	11,668,305	1,722,527	9,945,778	4,465,868	1,006,177	3,459,691	Married	
หม้าย	3,694,709	1,096,050	2,598,660	321,436	893,445	280,850	612,595	780,666	169,242	611,424	1,231,446	202,756	1,028,691	467,716	121,766	345,950	Widowed	
หย่า	819,663	305,303	514,360	104,752	200,985	64,810	136,175	154,256	46,295	107,961	276,092	63,381	212,710	83,579	26,065	57,514	Divorced	
แยกกันอยู่	1,018,311	381,122	637,188	174,280	374,129	118,090	256,039	167,154	34,515	132,639	212,237	31,078	181,159	90,511	23,160	67,351	Separated	
เคยสมรส	9,061	7,159	1,901	3,922	3,693	2,479	1,214	203	203	-	356	356	-	887	199	687	Ever married	
ผู้ย้ายถิ่น	1,642,627	488,563	1,154,064	58,903	453,590	186,315	267,275	283,136	72,334	210,801	646,157	100,179	545,978	200,841	70,831	130,010	Migrants	
โสด	493,320	180,358	312,962	26,443	123,954	53,690	70,264	100,230	31,223	69,007	173,791	39,684	134,108	68,901	29,318	39,583	Single	
สมรส	1,043,641	272,330	771,311	27,710	298,314	117,805	180,509	161,412	36,025	125,387	440,940	55,527	385,413	115,266	35,264	80,002	Married	
หม้าย	30,581	11,862	18,719	776	9,685	5,104	4,581	6,362	1,326	5,036	9,675	2,388	7,287	4,083	2,268	1,815	Widowed	
หย่า	32,759	8,711	24,048	490	8,511	3,348	5,163	7,409	1,536	5,873	12,365	1,893	10,472	3,983	1,443	2,540	Divorced	
แยกกันอยู่	42,326	15,302	27,024	3,483	13,126	6,368	6,758	7,723	2,224	5,499	9,386	688	8,698	8,608	2,539	6,070	Separated	
เคยสมรส	-	-	-	-	-	-	-	-	-	-	-	-	-	-	-	-	-	Ever married
ผู้ไม่ย้ายถิ่น	50,756,623	15,803,975	34,952,648	5,516,821	12,152,235	3,975,485	8,176,750	9,488,493	1,929,893	7,558,600	16,870,101	2,732,207	14,137,894	6,728,972	1,649,568	5,079,404	Non-Migrants	
โสด	12,683,246	4,719,423	7,963,823	1,792,126	3,001,270	1,122,131	1,879,139	2,183,467	518,847	1,664,620	3,954,032	772,606	3,181,426	1,752,351	513,713	1,238,638	Single	
สมรส	32,637,299	9,330,792	23,306,506	3,125,054	7,710,036	2,401,946	5,308,090	6,224,242	1,165,878	5,058,363	11,227,364	1,667,000	9,560,364	4,350,603	970,913	3,379,689	Married	
หม้าย	3,664,129	1,084,188	2,579,941	320,660	883,761	275,746	608,015	774,304	167,916	606,388	1,221,771	200,368	1,021,403	463,633	119,499	344,135	Widowed	
หย่า	786,904	296,592	490,312	104,262	192,473	61,462	131,012	146,847	44,759	102,088	263,727	61,488	202,239	79,596	24,622	54,974	Divorced	
แยกกันอยู่	975,985	365,820	610,164	170,797	361,003	111,722	249,281	159,431	32,290	127,140	202,851	30,390	172,462	81,903	20,621	61,281	Separated	
เคยสมรส	9,061	7,159	1,901	3,922	3,693	2,479	1,214	203	203	-	356	356	-	887	199	687	Ever married	

ตารางที่ 3 จำนวนประชากรอายุ 15 ปีขึ้นไป จำแนกตามสถานภาพการย้ายถิ่น สถานภาพสมรส เพศ ภาค และเขตการปกครองที่อยู่ปัจจุบัน (ต่อ)

TABLE 3 POPULATION 15 YEARS OF AGE AND OVER BY MIGRATION STATUS, MARITAL STATUS, SEX, PRESENT REGION AND AREA (Contd.)

สถานภาพการย้ายถิ่น สถานภาพสมรส	ภาคและเขตการปกครองที่อยู่ปัจจุบัน Present region and Present Area															Migration Status Marital Status	
	ทั่วราชอาณาจักร Whole Kingdom			กรุงเทพฯ	ภาคกลาง Central Region			ภาคเหนือ Northern Region			ภาคตะวันออกเฉียงเหนือ Northeastern Region			ภาคใต้ Southern Region			
	รวม	ในเขตฯ	นอกเขตฯ	Bangkok	รวม	ในเขตฯ	นอกเขตฯ	รวม	ในเขตฯ	นอกเขตฯ	รวม	ในเขตฯ	นอกเขตฯ	รวม	ในเขตฯ		นอกเขตฯ
	Total	Municipal	Non-municipal		Total	Municipal	Non-municipal	Total	Municipal	Non-municipal	Total	Municipal	Non-municipal	Total	Municipal		Non-municipal
ชาย	25,468,575	7,693,253	17,775,322	2,552,577	6,079,293	1,986,173	4,093,119	4,786,109	953,277	3,832,832	8,650,065	1,374,930	7,275,134	3,400,532	826,296	2,574,237	Male
โสด	7,567,949	2,481,239	5,086,710	864,585	1,691,969	595,729	1,096,239	1,370,645	290,034	1,080,610	2,573,313	448,551	2,124,762	1,067,438	282,339	785,099	Single
สมรส	16,474,941	4,768,549	11,706,392	1,525,532	4,017,800	1,281,393	2,736,407	3,108,735	598,652	2,510,082	5,640,923	855,965	4,784,958	2,181,952	507,007	1,674,945	Married
หม้าย	727,011	203,722	523,289	61,364	174,263	52,145	122,118	178,206	34,028	144,178	225,694	33,799	191,895	87,483	22,386	65,098	Widowed
หย่า	292,141	95,476	196,665	29,840	65,626	19,555	46,071	59,108	16,323	42,784	107,052	22,270	84,782	30,516	7,487	23,028	Divorced
แยกกันอยู่	404,510	142,573	261,938	70,294	128,851	36,895	91,956	69,416	14,239	55,177	102,805	14,067	88,738	33,144	7,077	26,066	Separated
เคยสมรส	2,023	1,695	328	961	784	456	328	-	-	-	278	278	-	-	-	-	Ever married
ผู้ย้ายถิ่น (ชาย)	897,044	243,270	653,775	27,640	238,067	92,451	145,616	151,509	35,723	115,785	388,108	54,212	333,896	91,722	33,244	58,478	Migrants (Male)
โสด	321,667	99,240	222,427	14,084	80,248	30,912	49,336	63,697	16,396	47,300	125,033	23,985	101,049	38,605	13,863	24,742	Single
สมรส	531,682	132,531	399,151	12,230	146,526	56,904	89,623	78,871	17,353	61,518	245,311	28,301	217,010	48,745	17,744	31,001	Married
หม้าย	5,944	2,323	3,621	-	1,585	1,169	416	2,885	371	2,515	648	648	-	826	136	690	Widowed
หย่า	17,019	3,601	13,418	-	4,465	1,235	3,230	2,520	888	1,633	9,055	944	8,112	978	535	444	Divorced
แยกกันอยู่	20,731	5,574	15,157	1,326	5,243	2,232	3,011	3,536	716	2,820	8,060	335	7,725	2,567	966	1,601	Separated
เคยสมรส	-	-	-	-	-	-	-	-	-	-	-	-	-	-	-	-	Ever married
ผู้ไม่ย้ายถิ่น (ชาย)	24,571,531	7,449,984	17,121,547	2,524,937	5,841,226	1,893,722	3,947,504	4,634,600	917,554	3,717,046	8,261,957	1,320,719	6,941,239	3,308,810	793,052	2,515,759	Non-Migrants (Male)
โสด	7,246,282	2,381,999	4,864,283	850,501	1,611,721	564,818	1,046,903	1,306,948	273,638	1,033,310	2,448,280	424,567	2,023,713	1,028,833	268,476	760,357	Single
สมรส	15,943,258	4,636,018	11,307,240	1,513,302	3,871,273	1,224,489	2,646,784	3,029,864	581,300	2,448,564	5,395,612	827,664	4,567,948	2,133,206	489,262	1,643,944	Married
หม้าย	721,067	201,399	519,668	61,364	172,678	50,976	121,702	175,321	33,658	141,663	225,046	33,151	191,895	86,657	22,249	64,408	Widowed
หย่า	275,122	91,874	183,247	29,840	61,161	18,320	42,841	56,588	15,436	41,152	97,996	21,326	76,670	29,537	6,953	22,585	Divorced
แยกกันอยู่	383,779	136,998	246,780	68,969	123,609	34,664	88,945	65,880	13,523	52,357	94,745	13,732	81,013	30,577	6,111	24,465	Separated
เคยสมรส	2,023	1,695	328	961	784	456	328	-	-	-	278	278	-	-	-	-	Ever married

ที่มา: โครงการสำรวจการย้ายถิ่นของประชากร พ.ศ. 2551

ตารางที่ 3 จำนวนประชากรอายุ 15 ปีขึ้นไป จำแนกตามสถานภาพการย้ายถิ่น สถานภาพสมรส เพศ ภาค และเขตการปกครองที่อยู่ปัจจุบัน (ต่อ)

TABLE 3 POPULATION 15 YEARS OF AGE AND OVER BY MIGRATION STATUS, MARITAL STATUS, SEX, PRESENT REGION AND AREA (Contd.)

สถานภาพการย้ายถิ่น สถานภาพสมรส	ภาคและเขตการปกครองที่อยู่ปัจจุบัน Present region and Present Area															Migration Status Marital Status		
	ทั่วราชอาณาจักร Whole Kingdom			กรุงเทพฯ	ภาคกลาง Central Region			ภาคเหนือ Northern Region			ภาคตะวันออกเฉียงเหนือ Northeastern Region			ภาคใต้ Southern Region				
	รวม	ในเขตฯ	นอกเขตฯ	Bangkok	รวม	ในเขตฯ	นอกเขตฯ	รวม	ในเขตฯ	นอกเขตฯ	รวม	ในเขตฯ	นอกเขตฯ	รวม	ในเขตฯ		นอกเขตฯ	
	Total	Municipal	Non-municipal		Total	Municipal	Non-municipal	Total	Municipal	Non-municipal	Total	Municipal	Non-municipal	Total	Municipal		Non-municipal	
หญิง	26,930,674	8,599,285	18,331,390	3,023,148	6,526,532	2,175,627	4,350,905	4,985,520	1,048,950	3,936,570	8,866,194	1,457,456	7,408,737	3,529,281	894,104	2,635,178	Female	
โสด	5,608,617	2,418,542	3,190,075	953,984	1,433,255	580,092	853,164	913,052	260,035	653,017	1,554,510	363,738	1,190,772	753,815	260,693	493,122	Single	
สมรส	17,205,999	4,834,574	12,371,425	1,627,232	3,990,550	1,238,358	2,752,192	3,276,919	603,251	2,673,668	6,027,382	866,562	5,160,820	2,283,917	499,171	1,784,746	Married	
หม้าย	2,967,698	892,328	2,075,371	260,072	719,182	228,705	490,477	602,460	135,214	467,246	1,005,752	168,956	836,796	380,233	99,381	280,852	Widowed	
หย่า	527,522	209,827	317,695	74,913	135,359	45,255	90,104	95,148	29,971	65,176	169,040	41,111	127,929	53,063	18,577	34,486	Divorced	
แยกกันอยู่	613,800	238,550	375,251	103,986	245,277	81,195	164,083	97,738	20,276	77,462	109,432	17,011	92,421	57,367	16,083	41,285	Separated	
เคยสมรส	7,037	5,464	1,573	2,961	2,909	2,023	886	203	203	-	78	78	-	887	199	687	Ever married	
ผู้ย้ายถิ่น (หญิง)	745,583	245,293	500,289	31,263	215,523	93,864	121,659	131,627	36,611	95,016	258,050	45,968	212,082	109,119	37,587	71,532	Migrants (Female)	
โสด	171,653	81,118	90,535	12,359	43,706	22,778	20,928	36,533	14,826	21,707	48,758	15,699	33,059	30,296	15,455	14,841	Single	
สมรส	511,958	139,799	372,159	15,480	151,787	60,901	90,886	82,541	18,672	63,869	195,630	27,227	168,403	66,520	17,520	49,001	Married	
หม้าย	24,637	9,539	15,098	776	8,100	3,936	4,165	3,477	956	2,521	9,027	1,740	7,287	3,257	2,132	1,125	Widowed	
หย่า	15,740	5,109	10,630	490	4,046	2,112	1,934	4,888	649	4,240	3,310	949	2,360	3,005	908	2,096	Divorced	
แยกกันอยู่	21,595	9,728	11,867	2,158	7,883	4,136	3,746	4,188	1,508	2,679	1,326	353	972	6,041	1,572	4,469	Separated	
เคยสมรส	-	-	-	-	-	-	-	-	-	-	-	-	-	-	-	-	-	Ever married
ผู้ไม่ย้ายถิ่น (หญิง)	26,185,092	8,353,991	17,831,101	2,991,884	6,311,009	2,081,763	4,229,246	4,853,893	1,012,339	3,841,554	8,608,144	1,411,489	7,196,655	3,420,162	856,516	2,563,646	Non-Migrants (Female)	
โสด	5,436,964	2,337,424	3,099,540	941,625	1,389,549	557,313	832,236	876,519	245,209	631,310	1,505,752	348,039	1,157,713	723,519	245,237	478,281	Single	
สมรส	16,694,041	4,694,775	11,999,266	1,611,752	3,838,762	1,177,457	2,661,305	3,194,378	584,579	2,609,799	5,831,752	839,336	4,992,416	2,217,396	481,651	1,735,745	Married	
หม้าย	2,943,062	882,789	2,060,272	259,296	711,082	224,770	486,312	598,983	134,258	464,725	996,725	167,217	829,508	376,976	97,249	279,727	Widowed	
หย่า	511,783	204,718	307,065	74,422	131,313	43,142	88,170	90,259	29,323	60,937	165,730	40,162	125,569	50,058	17,669	32,389	Divorced	
แยกกันอยู่	592,206	228,822	363,384	101,828	237,395	77,058	160,336	93,550	18,767	74,783	108,106	16,657	91,449	51,326	14,510	36,816	Separated	
เคยสมรส	7,037	5,464	1,573	2,961	2,909	2,023	886	203	203	-	78	78	-	887	199	687	Ever married	

ตารางที่ 4 จำนวนประชากร จำแนกตามสถานภาพการย้ายถิ่น สถานภาพแรงงาน เพศ ภาค และเขตการปกครองที่อยู่ปัจจุบัน

TABLE 4 POPULATION BY MIGRATION STATUS, LABOR FORCE STATUS, SEX, PRESENT REGION AND AREA

สถานภาพการย้ายถิ่น สถานภาพแรงงาน	ภาคและเขตการปกครองที่อยู่ปัจจุบัน Present region and Present Area															Migration Status Labor Force Status	
	ทั่วราชอาณาจักร Whole Kingdom			กรุงเทพฯ	ภาคกลาง Central Region			ภาคเหนือ Northern Region			ภาคตะวันออกเฉียงเหนือ Northeastern Region			ภาคใต้ Southern Region			
	รวม	ในเขตฯ	นอกเขตฯ	Bangkok	รวม	ในเขตฯ	นอกเขตฯ	รวม	ในเขตฯ	นอกเขตฯ	รวม	ในเขตฯ	นอกเขตฯ	รวม	ในเขตฯ		นอกเขตฯ
	Total	Municipal	Non-municipal		Total	Municipal	Non-municipal	Total	Municipal	Non-municipal	Total	Municipal	Non-municipal	Total	Municipal		Non-municipal
ยอดรวม	66,610,585	20,504,871	46,105,714	6,855,541	15,784,564	5,229,080	10,555,484	12,099,806	2,474,071	9,625,736	22,688,860	3,666,037	19,022,822	9,181,814	2,280,142	6,901,672	Total
กำลังแรงงานรวม	38,151,329	11,541,244	26,610,085	3,950,279	9,220,129	3,018,944	6,201,185	7,102,378	1,388,219	5,714,159	12,816,053	1,970,930	10,845,123	5,062,489	1,212,872	3,849,618	Total labor Force
1. กำลังแรงงานปัจจุบัน	38,056,848	11,534,294	26,522,555	3,948,385	9,215,897	3,018,512	6,197,385	7,081,384	1,386,120	5,695,264	12,752,729	1,969,241	10,783,488	5,058,453	1,212,036	3,846,417	1. Current labor Force
1.1 ผู้มีงานทำ	37,549,994	11,362,673	26,187,321	3,894,464	9,076,836	2,977,084	6,099,752	7,010,473	1,362,941	5,647,532	12,608,223	1,941,374	10,666,850	4,959,997	1,186,810	3,773,187	1.1 Employed
- ทำงาน	37,000,555	11,288,391	25,712,164	3,887,601	9,010,145	2,965,445	6,044,700	6,947,566	1,350,537	5,597,029	12,463,736	1,926,527	10,537,209	4,691,508	1,158,281	3,533,226	- At work
- ไม่ทำงานแต่มีงานประจำ	549,439	74,281	475,158	6,863	66,691	11,638	55,052	62,908	12,404	50,503	144,488	14,847	129,641	268,490	28,529	239,961	- With job not work
1.2 ผู้ว่างงาน	506,854	171,621	335,233	53,921	139,061	41,428	97,633	70,910	23,179	47,732	144,506	27,867	116,639	98,455	25,226	73,230	1.2 Unemployed
- หางานทำ	81,621	43,983	37,638	15,591	27,269	12,002	15,267	9,416	4,583	4,833	14,189	6,231	7,958	15,157	5,576	9,581	- Looking for work
- ไม่หางานทำ/พร้อมที่จะทำงาน	425,233	127,638	297,595	38,331	111,792	29,426	82,367	61,494	18,595	42,899	130,317	21,637	108,680	83,299	19,650	63,649	- Available
2. กำลังแรงงานที่รอฤดูกาล	94,480	6,950	87,530	1,894	4,232	432	3,799	20,994	2,099	18,895	63,324	1,689	61,635	4,037	836	3,200	2. Wait for farm
ผู้ไม่อยู่ในกำลังแรงงาน	14,247,921	4,751,294	9,496,627	1,625,445	3,385,696	1,142,856	2,242,840	2,669,251	614,009	2,055,242	4,700,205	861,457	3,838,749	1,867,324	507,527	1,359,797	Not in Labor Force
1. ทำงานบ้าน	4,634,746	1,522,899	3,111,846	587,927	1,149,164	373,282	775,882	808,328	168,612	639,716	1,436,881	227,003	1,209,877	652,446	166,075	486,371	1. Household worker
2. เรียนหนังสือ	4,203,439	1,442,562	2,760,876	403,307	897,177	326,581	570,596	807,264	214,084	593,179	1,507,111	318,651	1,188,460	588,580	179,939	408,641	2. Studies
3. ยังเด็ก หรือ/ไม่สามารถทำงานได้	4,362,823	1,285,558	3,077,266	424,682	1,058,234	329,798	728,436	922,144	179,471	742,673	1,480,950	239,169	1,241,781	476,813	112,437	364,376	3. Too young / old
4. อื่น ๆ	1,046,913	500,275	546,638	209,529	281,121	113,195	167,926	131,515	51,842	79,674	275,263	76,633	198,630	149,485	49,076	100,409	4. Others
ผู้มีอายุต่ำกว่า 15 ปี	14,211,335	4,212,333	9,999,003	1,279,817	3,178,739	1,067,280	2,111,460	2,328,177	471,843	1,856,335	5,172,601	833,651	4,338,951	2,252,000	559,743	1,692,258	Person < 15 years of age

ที่มา: โครงการสำรวจการย้ายถิ่นของประชากร พ.ศ. 2551

ตารางที่ 4 จำนวนประชากร จำแนกตามสถานภาพการย้ายถิ่น สถานภาพแรงงาน เพศ ภาค และเขตการปกครองที่อยู่ปัจจุบัน (ต่อ)

TABLE 4 POPULATION BY MIGRATION STATUS, LABOR FORCE STATUS, SEX, PRESENT REGION AND AREA (Contd.)

สถานภาพการย้ายถิ่น สถานภาพแรงงาน	ภาคและเขตการปกครองที่อยู่ปัจจุบัน Present region and Present Area															Migration Status Labor Force Status	
	ทั่วราชอาณาจักร Whole Kingdom			กรุงเทพฯ	ภาคกลาง Central Region			ภาคเหนือ Northern Region			ภาคตะวันออกเฉียงเหนือ Northeastern Region			ภาคใต้ Southern Region			
	รวม	ในเขตฯ	นอกเขตฯ	Bangkok	รวม	ในเขตฯ	นอกเขตฯ	รวม	ในเขตฯ	นอกเขตฯ	รวม	ในเขตฯ	นอกเขตฯ	รวม	ในเขตฯ		นอกเขตฯ
Total	Municipal	Non-municipal		Total	Municipal	Non-municipal	Total	Municipal	Non-municipal	Total	Municipal	Non-municipal	Total	Municipal	Non-municipal		
ผู้ย้ายถิ่น	1,847,371	564,125	1,283,246	66,717	525,242	217,137	308,104	322,611	83,263	239,348	692,300	111,219	581,080	240,502	85,788	154,713	Migrants
กำลังแรงงานรวม	1,293,001	372,648	920,353	46,153	373,095	150,313	222,782	210,423	50,886	159,537	510,240	72,375	437,865	153,090	52,921	100,169	Total labor Force
1. กำลังแรงงานปัจจุบัน	1,288,823	372,375	916,447	46,153	373,095	150,313	222,782	210,356	50,818	159,537	506,129	72,170	433,959	153,090	52,921	100,169	1. Current labor Force
1.1 ผู้มีงานทำ	1,223,202	350,610	872,592	42,538	353,858	143,255	210,603	202,881	47,442	155,439	484,169	68,364	415,805	139,755	49,010	90,746	1.1 Employed
- ทำงาน	1,199,031	345,852	853,179	42,538	351,239	142,559	208,680	200,362	46,705	153,657	470,229	67,072	403,156	134,662	46,977	87,685	- At work
- ไม่ทำงานแต่มีงานประจำ	24,171	4,757	19,413	-	2,619	695	1,923	2,518	737	1,781	13,941	1,292	12,649	5,093	2,032	3,061	- With job not work
1.2 ผู้ว่างงาน	65,621	21,766	43,855	3,615	19,237	7,058	12,179	7,475	3,376	4,099	21,960	3,806	18,154	13,335	3,912	9,423	1.2 Unemployed
- หางานทำ	12,244	7,335	4,909	2,340	5,554	3,156	2,398	1,439	824	615	255	255	-	2,656	760	1,896	- Looking for work
- ไม่หางานทำ/พร้อมที่จะทำงาน	53,377	14,431	38,946	1,275	13,683	3,902	9,781	6,036	2,552	3,484	21,705	3,550	18,154	10,679	3,152	7,527	- Available
2. กำลังแรงงานที่รอฤดูกาล	4,178	273	3,906	-	-	-	-	68	68	-	4,111	205	3,906	-	-	-	2. Wait for farm
ผู้ไม่อยู่ในกำลังแรงงาน	349,626	115,915	233,711	12,750	80,495	36,002	44,493	72,712	21,448	51,264	135,918	27,805	108,113	47,751	17,910	29,841	Not in Labor Force
1. ทำงานบ้าน	182,025	41,514	140,510	4,184	42,352	17,477	24,875	29,830	5,279	24,551	80,576	8,066	72,510	25,083	6,509	18,575	1. Household worker
2. เรียนหนังสือ	86,589	52,719	33,870	5,101	16,626	9,124	7,502	25,876	14,097	11,779	21,848	15,063	6,786	17,137	9,334	7,803	2. Studies
3. ยังเด็ก ชรา/ไม่สามารถทำงานได้	39,857	9,890	29,967	2,064	8,908	4,081	4,827	9,857	956	8,901	16,355	1,739	14,616	2,672	1,049	1,623	3. Too young / old
4. อื่น ๆ	41,155	11,792	29,363	1,401	12,609	5,320	7,289	7,149	1,116	6,033	17,138	2,936	14,202	2,859	1,018	1,840	4. Others
ผู้มีอายุต่ำกว่า 15 ปี	204,744	75,562	129,182	7,814	71,652	30,823	40,830	39,475	10,928	28,547	46,142	11,040	35,102	39,661	14,957	24,704	Person < 15 years of age

ที่มา: โครงการสำรวจการย้ายถิ่นของประชากร พ.ศ. 2551

ตารางที่ 4 จำนวนประชากร จำแนกตามสถานภาพการย้ายถิ่น สถานภาพแรงงาน เพศ ภาค และเขตการปกครองที่อยู่ปัจจุบัน (ต่อ)

TABLE 4 POPULATION BY MIGRATION STATUS, LABOR FORCE STATUS, SEX, PRESENT REGION AND AREA (Contd.)

สถานภาพการย้ายถิ่น สถานภาพแรงงาน	ภาคและเขตการปกครองที่อยู่ปัจจุบัน Present region and Present Area															Migration Status Labor Force Status	
	ทั่วราชอาณาจักร Whole Kingdom			กรุงเทพฯ	ภาคกลาง Central Region			ภาคเหนือ Northern Region			ภาคตะวันออกเฉียงเหนือ Northeastern Region			ภาคใต้ Southern Region			
	รวม	ในเขตฯ	นอกเขตฯ	Bangkok	รวม	ในเขตฯ	นอกเขตฯ	รวม	ในเขตฯ	นอกเขตฯ	รวม	ในเขตฯ	นอกเขตฯ	รวม	ในเขตฯ		นอกเขตฯ
	Total	Municipal	Non-municipal		Total	Municipal	Non-municipal	Total	Municipal	Non-municipal	Total	Municipal	Non-municipal	Total	Municipal		Non-municipal
ผู้ย้ายถิ่น	64,763,214	19,940,746	44,822,468	6,788,824	15,259,322	5,011,942	10,247,380	11,777,195	2,390,808	9,386,388	21,996,560	3,554,818	18,441,742	8,941,312	2,194,353	6,746,958	Non-Migrants
กำลังแรงงานรวม	36,858,328	11,168,596	25,689,732	3,904,126	8,847,034	2,868,632	5,978,403	6,891,954	1,337,333	5,554,622	12,305,814	1,898,555	10,407,258	4,909,400	1,159,950	3,749,449	Total labor Force
1. กำลังแรงงานปัจจุบัน	36,768,026	11,161,918	25,606,107	3,902,232	8,842,803	2,868,199	5,974,603	6,871,028	1,335,302	5,535,726	12,246,600	1,897,071	10,349,529	4,905,363	1,159,114	3,746,249	1. Current labor Force
1.1 ผู้มีงานทำ	36,326,792	11,012,063	25,314,729	3,851,926	8,722,978	2,833,829	5,889,149	6,807,592	1,315,499	5,492,094	12,124,054	1,873,009	10,251,045	4,820,242	1,137,800	3,682,442	1.1 Employed
- ทำงาน	35,801,524	10,942,539	24,858,985	3,845,062	8,658,906	2,822,886	5,836,020	6,747,203	1,303,832	5,443,371	11,993,507	1,859,455	10,134,052	4,556,846	1,111,304	3,445,541	- At work
- ไม่ทำงานแต่มีงานประจำ	525,268	69,524	455,744	6,863	64,072	10,943	53,129	60,389	11,667	48,722	130,547	13,555	116,992	263,397	26,496	236,900	- With job not work
1.2 ผู้ว่างงาน	441,233	149,855	291,378	50,306	119,824	34,370	85,454	63,436	19,803	43,633	122,546	24,062	98,484	85,121	21,314	63,807	1.2 Unemployed
- หางานทำ	69,377	36,648	32,729	13,250	21,715	8,846	12,869	7,977	3,760	4,218	13,934	5,976	7,958	12,501	4,816	7,685	- Looking for work
- ไม่หางานทำ/พร้อมที่จะทำงาน	371,856	113,207	258,649	37,056	98,110	25,524	72,585	55,458	16,043	39,415	108,612	18,086	90,526	72,620	16,498	56,122	- Available
2. กำลังแรงงานที่รอฤดูกาล	90,302	6,677	83,624	1,894	4,232	432	3,799	20,927	2,031	18,895	59,213	1,484	57,729	4,037	836	3,200	2. Wait for farm
ผู้ไม่อยู่ในกำลังแรงงาน	13,898,295	4,635,379	9,262,916	1,612,695	3,305,201	1,106,854	2,198,347	2,596,539	592,561	2,003,978	4,564,288	833,652	3,730,636	1,819,573	489,617	1,329,955	Not in Labor Force
1. ทำงานบ้าน	4,452,721	1,481,385	2,971,336	583,743	1,106,811	355,804	751,007	778,498	163,333	615,165	1,356,305	218,937	1,137,367	627,363	159,566	467,797	1. Household worker
2. เรียนหนังสือ	4,116,850	1,389,844	2,727,006	398,206	880,551	317,457	563,094	781,387	199,988	581,400	1,485,263	303,588	1,181,675	571,443	170,605	400,838	2. Studies
3. ยังเด็ก หรือไม่สามารถทำงานได้	4,322,966	1,275,668	3,047,298	422,618	1,049,326	325,717	723,609	912,287	178,515	733,772	1,464,595	237,430	1,227,165	474,140	111,388	362,752	3. Too young / old
4. อื่น ๆ	1,005,758	488,483	517,275	208,128	268,512	107,875	160,637	124,366	50,725	73,641	258,125	73,697	184,428	146,626	48,058	98,569	4. Others
ผู้มีอายุต่ำกว่า 15 ปี	14,006,591	4,136,771	9,869,820	1,272,003	3,107,087	1,036,457	2,070,630	2,288,702	460,914	1,827,788	5,126,459	822,611	4,303,848	2,212,340	544,786	1,667,554	Person < 15 years of age

ที่มา: โครงการสำรวจการย้ายถิ่นของประชากร พ.ศ. 2551

ตารางที่ 4 จำนวนประชากร จำแนกตามสถานภาพการย้ายถิ่น สถานภาพแรงงาน เพศ ภาค และเขตการปกครองที่อยู่ปัจจุบัน (ต่อ)

TABLE 4 POPULATION BY MIGRATION STATUS, LABOR FORCE STATUS, SEX, PRESENT REGION AND AREA (Contd.)

สถานภาพการย้ายถิ่น สถานภาพแรงงาน	ภาคและเขตการปกครองที่อยู่ปัจจุบัน Present region and Present Area															Migration Status Labor Force Status	
	ทั่วราชอาณาจักร Whole Kingdom			กรุงเทพฯ	ภาคกลาง Central Region			ภาคเหนือ Northern Region			ภาคตะวันออกเฉียงเหนือ Northeastern Region			ภาคใต้ Southern Region			
	รวม	ในเขตฯ	นอกเขตฯ	Bangkok	รวม	ในเขตฯ	นอกเขตฯ	รวม	ในเขตฯ	นอกเขตฯ	รวม	ในเขตฯ	นอกเขตฯ	รวม	ในเขตฯ		นอกเขตฯ
	Total	Municipal	Non-municipal		Total	Municipal	Non-municipal	Total	Municipal	Non-municipal	Total	Municipal	Non-municipal	Total	Municipal		Non-municipal
ชาย	32,733,358	9,815,481	22,917,877	3,198,826	7,698,821	2,525,189	5,173,632	5,977,431	1,188,344	4,789,086	11,305,563	1,795,657	9,509,906	4,552,716	1,107,463	3,445,252	Male
กำลังแรงงานรวม	20,717,291	6,050,396	14,666,895	2,026,117	4,932,311	1,583,662	3,348,649	3,841,758	728,398	3,113,360	7,108,827	1,057,994	6,050,832	2,808,277	654,224	2,154,053	Total labor Force
1. กำลังแรงงานปัจจุบัน	20,671,318	6,046,658	14,624,660	2,024,713	4,930,441	1,583,438	3,347,003	3,833,510	727,493	3,106,017	7,076,937	1,057,612	6,019,325	2,805,717	653,401	2,152,315	1. Current labor Force
1.1 ผู้มีงานทำ	20,377,829	5,949,100	14,428,729	1,996,786	4,850,043	1,560,286	3,289,757	3,794,353	712,985	3,081,368	6,986,596	1,040,287	5,946,308	2,750,051	638,756	2,111,295	1.1 Employed
- ทำงาน	20,044,243	5,903,665	14,140,578	1,992,465	4,814,598	1,553,230	3,261,369	3,755,779	705,424	3,050,355	6,900,386	1,031,750	5,868,636	2,581,014	620,796	1,960,218	- At work
- ไม่ทำงานแต่มีงานประจำ	333,586	45,435	288,151	4,321	35,445	7,056	28,388	38,574	7,561	31,013	86,209	8,537	77,672	169,037	17,960	151,078	- With job not work
1.2 ผู้ว่างงาน	293,488	97,558	195,930	27,927	80,398	23,152	57,245	39,157	14,508	24,649	90,341	17,325	73,016	55,666	14,646	41,020	1.2 Unemployed
- หางานทำ	39,085	21,378	17,707	5,430	11,312	5,036	6,276	6,024	2,665	3,359	9,517	3,858	5,659	6,802	4,390	2,412	- Looking for work
- ไม่หางานทำ/พร้อมที่จะทำงาน	254,403	76,180	178,224	22,497	69,086	18,117	50,969	33,133	11,844	21,290	80,824	13,467	67,357	48,863	10,256	38,608	- Available
2. กำลังแรงงานที่รอฤดูกาล	45,973	3,738	42,235	1,404	1,870	224	1,647	8,248	905	7,343	31,890	382	31,508	2,560	822	1,738	2. Wait for farm
ผู้ไม่อยู่ในกำลังแรงงาน	4,751,284	1,642,857	3,108,427	526,459	1,146,981	402,511	744,470	944,351	224,879	719,472	1,541,238	316,936	1,224,302	592,255	172,072	420,183	Not in Labor Force
1. ทำงานบ้าน	197,818	77,875	119,942	26,392	73,652	27,128	46,524	37,847	10,838	27,009	42,392	9,394	32,998	17,535	4,123	13,412	1. Household worker
2. เรียนหนังสือ	2,019,602	699,088	1,320,515	194,983	436,485	157,739	278,745	397,329	103,948	293,381	721,228	156,769	564,459	269,578	85,648	183,930	2. Studies
3. ยังเด็ก หรือ/ไม่สามารถทำงานได้	1,876,696	552,386	1,324,310	182,749	459,691	144,991	314,700	423,306	76,179	347,127	589,384	98,318	491,066	221,566	50,149	171,418	3. Too young / old
4. อื่น ๆ	657,168	313,508	343,660	122,335	177,154	72,653	104,501	85,869	33,914	51,955	188,234	52,455	135,780	83,576	32,152	51,424	4. Others
ผู้มีอายุต่ำกว่า 15 ปี	7,264,783	2,122,227	5,142,555	646,250	1,619,529	539,016	1,080,513	1,191,322	235,067	956,255	2,655,499	420,727	2,234,772	1,152,184	281,168	871,016	Person < 15 years of age

ที่มา: โครงการสำรวจการย้ายถิ่นของประชากร พ.ศ. 2551

ตารางที่ 4 จำนวนประชากร จำแนกตามสถานภาพการย้ายถิ่น สถานภาพแรงงาน เพศ ภาค และเขตการปกครองที่อยู่ปัจจุบัน (ต่อ)

TABLE 4 POPULATION BY MIGRATION STATUS, LABOR FORCE STATUS, SEX, PRESENT REGION AND AREA (Contd.)

สถานภาพการย้ายถิ่น สถานภาพแรงงาน	ภาคและเขตการปกครองที่อยู่ปัจจุบัน Present region and Present Area															Migration Status Labor Force Status	
	ทั่วราชอาณาจักร Whole Kingdom			กรุงเทพฯ	ภาคกลาง Central Region			ภาคเหนือ Northern Region			ภาคตะวันออกเฉียงเหนือ Northeastern Region			ภาคใต้ Southern Region			
	รวม	ในเขตฯ	นอกเขตฯ	Bangkok	รวม	ในเขตฯ	นอกเขตฯ	รวม	ในเขตฯ	นอกเขตฯ	รวม	ในเขตฯ	นอกเขตฯ	รวม	ในเขตฯ		นอกเขตฯ
Total	Municipal	Non-municipal		Total	Municipal	Non-municipal	Total	Municipal	Non-municipal	Total	Municipal	Non-municipal	Total	Municipal	Non-municipal		
ผู้ย้ายถิ่น (ชาย)	1,010,689	282,179	728,510	31,922	275,710	106,855	168,854	172,169	41,682	130,487	415,379	59,535	355,844	115,510	42,186	73,325	Migrants (Male)
กำลังแรงงานรวม	802,652	206,415	596,237	23,532	220,274	84,714	135,560	123,574	27,042	96,533	354,247	43,208	311,039	81,026	27,920	53,106	Total labor Force
1. กำลังแรงงานปัจจุบัน	798,559	206,227	592,331	23,532	220,274	84,714	135,560	123,506	26,974	96,533	350,221	43,088	307,133	81,026	27,920	53,106	1. Current labor Force
1.1 ผู้มีงานทำ	762,425	196,438	565,987	22,566	211,780	81,849	129,931	118,549	24,566	93,983	334,934	41,208	293,727	74,596	26,249	48,346	1.1 Employed
- ทำงาน	748,494	192,782	555,713	22,566	211,152	81,337	129,815	116,494	24,292	92,202	327,692	40,046	287,646	70,591	24,541	46,050	- At work
- ไม่ทำงานแต่มีงานประจำ	13,931	3,656	10,275	-	628	512	116	2,055	274	1,781	7,243	1,162	6,081	4,005	1,708	2,297	- With job not work
1.2 ผู้ว่างงาน	36,134	9,790	26,344	966	8,494	2,865	5,628	4,957	2,408	2,549	15,286	1,880	13,406	6,430	1,670	4,760	1.2 Unemployed
- หางานทำ	4,356	3,055	1,302	966	2,143	842	1,302	756	756	-	87	87	-	404	404	-	- Looking for work
- ไม่หางานทำ/พร้อมที่จะทำงาน	31,777	6,735	25,042	-	6,350	2,023	4,327	4,201	1,651	2,549	15,200	1,794	13,406	6,026	1,266	4,760	- Available
2. กำลังแรงงานที่รอฤดูกาล	4,094	188	3,906	-	-	-	-	68	68	-	4,026	120	3,906	-	-	-	2. Wait for farm
ผู้ไม่อยู่ในกำลังแรงงาน	94,392	36,854	57,538	4,108	17,793	7,736	10,056	27,935	8,682	19,253	33,861	11,004	22,857	10,696	5,324	5,372	Not in Labor Force
1. ทำงานบ้าน	7,712	1,701	6,011	-	1,667	912	754	470	470	-	5,364	107	5,257	211	211	-	1. Household worker
2. เรียนหนังสือ	42,576	26,838	15,738	2,809	7,826	3,877	3,948	15,291	7,278	8,014	9,060	8,545	515	7,591	4,329	3,262	2. Studies
3. ยังเด็ก/ชรา/ไม่สามารถทำงานได้	17,104	3,973	13,131	827	3,711	1,727	1,984	6,244	264	5,981	5,334	888	4,446	987	267	720	3. Too young / old
4. อื่น ๆ	27,000	4,342	22,658	472	4,590	1,220	3,370	5,929	670	5,259	14,104	1,464	12,639	1,907	517	1,390	4. Others
ผู้มีอายุต่ำกว่า 15 ปี	113,645	38,910	74,735	4,282	37,643	14,404	23,239	20,660	5,959	14,701	27,271	5,323	21,948	23,789	8,942	14,847	Person < 15 years of age

ที่มา: โครงการสำรวจการย้ายถิ่นของประชากร พ.ศ. 2551

ตารางที่ 4 จำนวนประชากร จำแนกตามสถานภาพการย้ายถิ่น สถานภาพแรงงาน เพศ ภาค และเขตการปกครองที่อยู่ปัจจุบัน (ต่อ)

TABLE 4 POPULATION BY MIGRATION STATUS, LABOR FORCE STATUS, SEX, PRESENT REGION AND AREA (Contd.)

สถานภาพการย้ายถิ่น สถานภาพแรงงาน	ภาคและเขตการปกครองที่อยู่ปัจจุบัน Present region and Present Area															Migration Status Labor Force Status	
	ทั่วราชอาณาจักร Whole Kingdom			กรุงเทพฯ	ภาคกลาง Central Region			ภาคเหนือ Northern Region			ภาคตะวันออกเฉียงเหนือ Northeastern Region			ภาคใต้ Southern Region			
	รวม	ในเขตฯ	นอกเขตฯ	Bangkok	รวม	ในเขตฯ	นอกเขตฯ	รวม	ในเขตฯ	นอกเขตฯ	รวม	ในเขตฯ	นอกเขตฯ	รวม	ในเขตฯ		นอกเขตฯ
	Total	Municipal	Non-municipal		Total	Municipal	Non-municipal	Total	Municipal	Non-municipal	Total	Municipal	Non-municipal	Total	Municipal		Non-municipal
ผู้ไม่ย้ายถิ่น (ชาย)	31,722,668	9,533,301	22,189,367	3,166,905	7,423,111	2,418,334	5,004,778	5,805,262	1,146,662	4,658,600	10,890,184	1,736,123	9,154,062	4,437,206	1,065,278	3,371,928	Non-Migrants (Male)
กำลังแรงงานรวม	19,914,639	5,843,981	14,070,658	2,002,586	4,712,037	1,498,948	3,213,090	3,718,184	701,357	3,016,827	6,754,580	1,014,787	5,739,794	2,727,251	626,304	2,100,947	Total labor Force
1. กำลังแรงงานปัจจุบัน	19,872,759	5,840,431	14,032,328	2,001,182	4,710,167	1,498,724	3,211,443	3,710,004	700,519	3,009,485	6,726,716	1,014,524	5,712,192	2,724,691	625,482	2,099,209	1. Current labor Force
1.1 ผู้มีงานทำ	19,615,404	5,752,662	13,862,742	1,974,221	4,638,263	1,478,437	3,159,826	3,675,804	688,419	2,987,385	6,651,661	999,080	5,652,581	2,675,455	612,506	2,062,949	1.1 Employed
- ทำงาน	19,295,749	5,710,883	13,584,865	1,969,900	4,603,446	1,471,892	3,131,554	3,639,285	681,132	2,958,153	6,572,695	991,705	5,580,990	2,510,423	596,255	1,914,168	- At work
- ไม่ทำงานแต่มีงานประจำ	319,655	41,779	277,876	4,321	34,817	6,545	28,272	36,519	7,287	29,232	78,966	7,375	71,591	165,032	16,251	148,781	- With job not work
1.2 ผู้ว่างงาน	257,355	87,768	169,586	26,961	71,904	20,287	51,617	34,200	12,101	22,099	75,055	15,445	59,610	49,235	12,976	36,260	1.2 Unemployed
- หางานทำ	34,729	18,323	16,405	4,464	9,168	4,194	4,975	5,267	1,908	3,359	9,431	3,771	5,659	6,398	3,986	2,412	- Looking for work
- ไม่หางานทำ/พร้อมที่จะทำงาน	222,626	69,445	153,181	22,497	62,736	16,093	46,643	28,933	10,192	18,740	65,624	11,673	53,951	42,837	8,989	33,848	- Available
2. กำลังแรงงานที่รอฤดูกาล	41,879	3,550	38,329	1,404	1,870	224	1,647	8,180	837	7,343	27,864	262	27,602	2,560	822	1,738	2. Wait for farm
ผู้ไม่อยู่ในกำลังแรงงาน	4,656,892	1,606,003	3,050,889	522,351	1,129,189	394,775	734,414	916,416	216,197	700,219	1,507,377	305,932	1,201,445	581,559	166,747	414,812	Not in Labor Force
1. ทำงานบ้าน	190,106	76,175	113,931	26,392	71,985	26,216	45,769	37,377	10,368	27,009	37,028	9,287	27,741	17,324	3,912	13,412	1. Household worker
2. เรียนหนังสือ	1,977,026	672,249	1,304,777	192,174	428,659	153,862	274,797	382,037	96,670	285,367	712,168	148,224	563,944	261,987	81,318	180,669	2. Studies
3. ยังเด็ก erva/ไม่สามารถทำงานได้	1,859,592	548,413	1,311,180	181,922	455,980	143,264	312,717	417,062	75,915	341,146	584,050	97,430	486,619	220,579	49,881	170,698	3. Too young / old
4. อื่น ๆ	630,168	309,166	321,002	121,863	172,564	71,433	101,131	79,940	33,244	46,697	174,131	50,991	123,140	81,669	31,635	50,034	4. Others
ผู้มีอายุต่ำกว่า 15 ปี	7,151,138	2,083,318	5,067,820	641,968	1,581,885	524,611	1,057,274	1,170,662	229,108	941,554	2,628,227	415,404	2,212,823	1,128,395	272,226	856,169	Person < 15 years of age

ที่มา: โครงการสำรวจการย้ายถิ่นของประชากร พ.ศ. 2551

ตารางที่ 4 จำนวนประชากร จำแนกตามสถานภาพการย้ายถิ่น สถานภาพแรงงาน เพศ ภาค และเขตการปกครองที่อยู่ปัจจุบัน (ต่อ)

TABLE 4 POPULATION BY MIGRATION STATUS, LABOR FORCE STATUS, SEX, PRESENT REGION AND AREA (Contd.)

สถานภาพการย้ายถิ่น สถานภาพแรงงาน	ภาคและเขตการปกครองที่อยู่ปัจจุบัน Present region and Present Area															Migration Status Labor Force Status	
	ทั่วราชอาณาจักร Whole Kingdom			กรุงเทพฯ	ภาคกลาง Central Region			ภาคเหนือ Northern Region			ภาคตะวันออกเฉียงเหนือ Northeastern Region			ภาคใต้ Southern Region			
	รวม	ในเขตฯ	นอกเขตฯ	Bangkok	รวม	ในเขตฯ	นอกเขตฯ	รวม	ในเขตฯ	นอกเขตฯ	รวม	ในเขตฯ	นอกเขตฯ	รวม	ในเขตฯ		นอกเขตฯ
	Total	Municipal	Non-municipal		Total	Municipal	Non-municipal	Total	Municipal	Non-municipal	Total	Municipal	Non-municipal	Total	Municipal		Non-municipal
หญิง	33,877,227	10,689,390	23,187,837	3,656,714	8,085,743	2,703,891	5,381,852	6,122,376	1,285,726	4,836,649	11,383,296	1,870,380	9,512,916	4,629,098	1,172,678	3,456,419	Female
กำลังแรงงานรวม	17,434,038	5,490,848	11,943,190	1,924,162	4,287,818	1,435,282	2,852,535	3,260,620	659,820	2,600,799	5,707,226	912,936	4,794,291	2,254,212	558,648	1,695,565	Total labor Force
1. กำลังแรงงานปัจจุบัน	17,385,530	5,487,635	11,897,895	1,923,672	4,285,457	1,435,074	2,850,383	3,247,873	658,627	2,589,247	5,675,793	911,629	4,764,164	2,252,736	558,634	1,694,102	1. Current labor Force
1.1 ผู้มีงานทำ	17,172,165	5,413,572	11,758,592	1,897,677	4,226,793	1,416,798	2,809,995	3,216,120	649,956	2,566,164	5,621,628	901,086	4,720,541	2,209,946	548,054	1,661,892	1.1 Employed
- ทำงาน	16,956,312	5,384,726	11,571,586	1,895,135	4,195,547	1,412,216	2,783,331	3,191,787	645,113	2,546,673	5,563,349	894,776	4,668,573	2,110,494	537,485	1,573,009	- At work
- ไม่ทำงานแต่มีงานประจำ	215,853	28,846	187,006	2,542	31,246	4,582	26,664	24,333	4,843	19,490	58,279	6,310	51,969	99,452	10,569	88,883	- With job not work
1.2 ผู้ว่างงาน	213,366	74,063	139,303	25,994	58,664	18,276	40,388	31,753	8,670	23,083	54,165	10,543	43,622	42,790	10,580	32,210	1.2 Unemployed
- หางานทำ	42,536	22,605	19,932	10,161	15,957	6,967	8,990	3,392	1,919	1,474	4,672	2,373	2,299	8,354	1,186	7,169	- Looking for work
- ไม่หางานทำ/พร้อมที่จะทำงาน	170,830	51,458	119,371	15,834	42,706	11,309	31,397	28,361	6,752	21,609	49,493	8,170	41,323	34,436	9,394	25,041	- Available
2. กำลังแรงงานที่รอฤดูกาล	48,507	3,212	45,295	490	2,361	209	2,153	12,746	1,194	11,553	31,434	1,307	30,127	1,476	14	1,462	2. Wait for farm
ผู้ไม่อยู่ในกำลังแรงงาน	9,496,637	3,108,437	6,388,200	1,098,986	2,238,714	740,345	1,498,370	1,724,900	389,130	1,335,770	3,158,967	544,521	2,614,447	1,275,069	335,456	939,613	Not in Labor Force
1. ทำงานบ้าน	4,436,928	1,445,024	2,991,904	561,535	1,075,512	346,154	729,358	770,481	157,774	612,707	1,394,489	217,610	1,176,879	634,911	161,952	472,960	1. Household worker
2. เรียนหนังสือ	2,183,836	743,475	1,440,362	208,324	460,693	168,842	291,851	409,935	110,137	299,799	785,883	161,881	624,002	319,002	94,291	224,711	2. Studies
3. ยังเด็ก หรือ/ไม่สามารถทำงานได้	2,486,127	733,172	1,752,955	241,933	598,543	184,807	413,736	498,838	103,292	395,546	891,567	140,851	750,715	255,247	62,289	192,958	3. Too young / old
4. อื่น ๆ	389,745	186,767	202,978	87,194	103,967	40,543	63,424	45,646	17,928	27,719	87,029	24,178	62,850	65,909	16,924	48,985	4. Others
ผู้มีอายุต่ำกว่า 15 ปี	6,946,553	2,090,105	4,856,447	633,567	1,559,211	528,264	1,030,947	1,136,856	236,776	900,080	2,517,103	412,924	2,104,179	1,099,817	278,575	821,242	Person < 15 years of age

ที่มา: โครงการสำรวจการย้ายถิ่นของประชากร พ.ศ. 2551

ตารางที่ 4 จำนวนประชากร จำแนกตามสถานภาพการย้ายถิ่น สถานภาพแรงงาน เพศ ภาค และเขตการปกครองที่อยู่ปัจจุบัน (ต่อ)

TABLE 4 POPULATION BY MIGRATION STATUS, LABOR FORCE STATUS, SEX, PRESENT REGION AND AREA (Contd.)

สถานภาพการย้ายถิ่น สถานภาพแรงงาน	ภาคและเขตการปกครองที่อยู่ปัจจุบัน Present region and Present Area															Migration Status Labor Force Status	
	ทั่วราชอาณาจักร Whole Kingdom			กรุงเทพฯ	ภาคกลาง Central Region			ภาคเหนือ Northern Region			ภาคตะวันออกเฉียงเหนือ Northeastern Region			ภาคใต้ Southern Region			
	รวม	ในเขตฯ	นอกเขตฯ	Bangkok	รวม	ในเขตฯ	นอกเขตฯ	รวม	ในเขตฯ	นอกเขตฯ	รวม	ในเขตฯ	นอกเขตฯ	รวม	ในเขตฯ		นอกเขตฯ
	Total	Municipal	Non-municipal		Total	Municipal	Non-municipal	Total	Municipal	Non-municipal	Total	Municipal	Non-municipal	Total	Municipal		Non-municipal
ผู้ย้ายถิ่น (หญิง)	836,682	281,946	554,736	34,795	249,532	110,282	139,250	150,442	41,581	108,862	276,921	51,685	225,236	124,991	43,603	81,389	Migrants (Female)
กำลังแรงงานรวม	490,349	166,233	324,116	22,621	152,821	65,598	87,223	86,849	23,845	63,005	155,993	29,167	126,826	72,064	25,002	47,062	Total labor Force
1. กำลังแรงงานปัจจุบัน	490,264	166,148	324,116	22,621	152,821	65,598	87,223	86,849	23,845	63,005	155,908	29,082	126,826	72,064	25,002	47,062	1. Current labor Force
1.1 ผู้มีงานทำ	460,776	154,172	306,605	19,973	142,078	61,406	80,672	84,332	22,876	61,455	149,235	27,157	122,078	65,159	22,760	42,399	1.1 Employed
- ทำงาน	450,537	153,070	297,466	19,973	140,087	61,222	78,865	83,869	22,413	61,455	142,537	27,027	115,511	64,072	22,436	41,635	- At work
- ไม่ทำงานแต่มีงานประจำ	10,240	1,101	9,139	-	1,991	184	1,807	463	463	-	6,698	130	6,568	1,088	324	764	- With job not work
1.2 ผู้ว่างงาน	29,488	11,976	17,511	2,649	10,743	4,193	6,551	2,517	968	1,549	6,673	1,925	4,748	6,904	2,241	4,663	1.2 Unemployed
- หางานทำ	7,887	4,280	3,607	1,374	3,411	2,314	1,096	682	67	615	169	169	-	2,252	356	1,896	- Looking for work
- ไม่หางานทำ/พร้อมที่จะทำงาน	21,600	7,696	13,904	1,275	7,333	1,878	5,454	1,835	901	934	6,505	1,757	4,748	4,653	1,886	2,767	- Available
2. กำลังแรงงานที่รอฤดูกาล	85	85	-	-	-	-	-	-	-	-	85	85	-	-	-	-	2. Wait for farm
ผู้ไม่อยู่ในกำลังแรงงาน	255,234	79,061	176,173	8,642	62,702	28,266	34,437	44,778	12,767	32,011	102,057	16,801	85,256	37,056	12,586	24,470	Not in Labor Force
1. ทำงานบ้าน	174,313	39,814	134,499	4,184	40,686	16,565	24,121	29,359	4,809	24,551	75,212	7,959	67,253	24,872	6,297	18,575	1. Household worker
2. เรียนหนังสือ	44,012	25,880	18,132	2,292	8,800	5,246	3,554	10,585	6,819	3,766	12,789	6,518	6,271	9,546	5,005	4,541	2. Studies
3. ยังเด็ก หรือ/ไม่สามารถทำงานได้	22,754	5,917	16,837	1,237	5,197	2,354	2,843	3,613	693	2,920	11,021	852	10,170	1,685	782	903	3. Too young / old
4. อื่น ๆ	14,155	7,450	6,705	929	8,019	4,100	3,919	1,220	446	774	3,034	1,472	1,562	952	502	450	4. Others
ผู้มีอายุต่ำกว่า 15 ปี	91,099	36,652	54,447	3,532	34,009	16,418	17,591	18,815	4,970	13,846	18,871	5,717	13,154	15,872	6,015	9,857	Person < 15 years of age

ที่มา: โครงการสำรวจการย้ายถิ่นของประชากร พ.ศ. 2551

ตารางที่ 4 จำนวนประชากร จำแนกตามสถานภาพการย้ายถิ่น สถานภาพแรงงาน เพศ ภาค และเขตการปกครองที่อยู่ปัจจุบัน (ต่อ)

TABLE 4 POPULATION BY MIGRATION STATUS, LABOR FORCE STATUS, SEX, PRESENT REGION AND AREA (Contd.)

สถานภาพการย้ายถิ่น สถานภาพแรงงาน	ภาคและเขตการปกครองที่อยู่ปัจจุบัน Present region and Present Area															Migration Status Labor Force Status	
	ทั่วราชอาณาจักร Whole Kingdom			กรุงเทพฯ	ภาคกลาง Central Region			ภาคเหนือ Northern Region			ภาคตะวันออกเฉียงเหนือ Northeastern Region			ภาคใต้ Southern Region			
	รวม	ในเขตฯ	นอกเขตฯ	Bangkok	รวม	ในเขตฯ	นอกเขตฯ	รวม	ในเขตฯ	นอกเขตฯ	รวม	ในเขตฯ	นอกเขตฯ	รวม	ในเขตฯ		นอกเขตฯ
Total	Municipal	Non-municipal		Total	Municipal	Non-municipal	Total	Municipal	Non-municipal	Total	Municipal	Non-municipal	Total	Municipal	Non-municipal		
ผู้ไม่ย้ายถิ่น (หญิง)	33,040,545	10,407,444	22,633,101	3,621,919	7,836,211	2,593,609	5,242,602	5,971,933	1,244,145	4,727,788	11,106,376	1,818,696	9,287,680	4,504,106	1,129,076	3,375,031	Non-Migrants (Female)
กำลังแรงงานรวม	16,943,689	5,324,615	11,619,074	1,901,540	4,134,997	1,369,684	2,765,313	3,173,770	635,976	2,537,794	5,551,233	883,769	4,667,464	2,182,148	533,646	1,648,502	Total labor Force
1. กำลังแรงงานปัจจุบัน	16,895,266	5,321,487	11,573,779	1,901,050	4,132,636	1,369,476	2,763,160	3,161,024	634,782	2,526,242	5,519,884	882,547	4,637,337	2,180,672	533,632	1,647,040	1. Current labor Force
1.1 ผู้มีงานทำ	16,711,388	5,259,401	11,451,988	1,877,705	4,084,716	1,355,392	2,729,323	3,131,788	627,080	2,504,708	5,472,393	873,930	4,598,463	2,144,787	525,294	1,619,493	1.1 Employed
- ทำงาน	16,505,775	5,231,656	11,274,120	1,875,163	4,055,460	1,350,994	2,704,466	3,107,918	622,700	2,485,218	5,420,812	867,750	4,553,062	2,046,422	515,049	1,531,373	- At work
- ไม่ทำงานแต่มีงานประจำ	205,613	27,745	177,868	2,542	29,255	4,399	24,857	23,870	4,380	19,490	51,581	6,180	45,401	98,364	10,245	88,120	- With job not work
1.2 ผู้ว่างงาน	183,878	62,087	121,791	23,346	47,920	14,083	33,837	29,236	7,702	21,534	47,491	8,617	38,874	35,885	8,338	27,547	1.2 Unemployed
- หางานทำ	34,649	18,324	16,324	8,787	12,546	4,652	7,894	2,710	1,851	859	4,503	2,204	2,299	6,103	830	5,273	- Looking for work
- ไม่หางานทำ/พร้อมที่จะทำงาน	149,230	43,762	105,467	14,559	35,374	9,431	25,943	26,526	5,851	20,675	42,988	6,413	36,575	29,783	7,508	22,274	- Available
2. กำลังแรงงานที่รอฤดูกาล	48,423	3,128	45,295	490	2,361	209	2,153	12,746	1,194	11,553	31,349	1,222	30,127	1,476	14	1,462	2. Wait for farm
ผู้ไม่อยู่ในกำลังแรงงาน	9,241,403	3,029,376	6,212,027	1,090,344	2,176,012	712,079	1,463,933	1,680,123	376,363	1,303,759	3,056,911	527,720	2,529,191	1,238,013	322,870	915,143	Not in Labor Force
1. ทำงานบ้าน	4,262,615	1,405,210	2,857,405	557,352	1,034,826	329,589	705,238	741,122	152,965	588,156	1,319,277	209,650	1,109,626	610,039	155,654	454,385	1. Household worker
2. เรียนหนังสือ	2,139,824	717,594	1,422,230	206,032	451,892	163,595	288,297	399,350	103,317	296,033	773,094	155,364	617,731	309,456	89,287	220,169	2. Studies
3. ยังเด็ก หรือ/ไม่สามารถทำงานได้	2,463,373	727,255	1,736,118	240,696	593,346	182,453	410,893	495,225	102,600	392,625	880,546	140,000	740,546	253,561	61,507	192,054	3. Too young / old
4. อื่น ๆ	375,590	179,317	196,273	86,265	95,948	36,442	59,505	44,426	17,481	26,945	83,994	22,706	61,288	64,957	16,422	48,535	4. Others
ผู้มีอายุต่ำกว่า 15 ปี	6,855,453	2,053,453	4,802,000	630,035	1,525,202	511,846	1,013,356	1,118,040	231,806	886,234	2,498,232	407,207	2,091,025	1,083,945	272,559	811,385	Person < 15 years of age

ที่มา: โครงการสำรวจการย้ายถิ่นของประชากร พ.ศ. 2551

ตารางที่ 5 จำนวนผู้มีงานทำ จำแนกตามสถานภาพการย้ายถิ่น อาชีพปัจจุบัน เพศ ภาค และเขตการปกครองที่อยู่ปัจจุบัน

TABLE 5 EMPLOYED PERSON BY MIGRATION STATUS, PRESENT OCCUPATION, SEX, PRESENT REGION AND AREA

สถานภาพการย้ายถิ่น อาชีพปัจจุบัน	ภาคและเขตการปกครองที่อยู่ปัจจุบัน Present region and Present Area															Migration Status Present Occupation			
	ทั่วราชอาณาจักร Whole Kingdom			กรุงเทพมหานคร Bangkok			ภาคกลาง Central Region			ภาคเหนือ Northern Region			ภาคตะวันออกเฉียงเหนือ Northeastern Region				ภาคใต้ Southern Region		
	รวม	ในเขตฯ	นอกเขตฯ	รวม	ในเขตฯ	นอกเขตฯ	รวม	ในเขตฯ	นอกเขตฯ	รวม	ในเขตฯ	นอกเขตฯ	รวม	ในเขตฯ	นอกเขตฯ		รวม	ในเขตฯ	นอกเขตฯ
Total	Municipal	Non-municipal	Total	Municipal	Non-municipal	Total	Municipal	Non-municipal	Total	Municipal	Non-municipal	Total	Municipal	Non-municipal	Total	Municipal	Non-municipal	Total	
ยอดรวม	37,549,994	11,362,673	26,187,321	3,894,464	9,076,836	2,977,084	6,099,752	7,010,473	1,362,941	5,647,532	12,608,223	1,941,374	10,666,850	4,959,997	1,186,810	3,773,187	Total		
1. ผู้บัญญัติกฎหมาย ข้าราชการอาวุโส และผู้จัดการ	1,093,850	542,357	551,493	275,923	297,950	118,219	179,731	151,380	41,646	109,735	244,698	55,276	189,422	123,898	51,293	72,605	1. Legislators		
2. ผู้ประกอบวิชาชีพด้านต่าง ๆ	1,529,060	872,661	656,399	334,987	360,528	177,289	183,238	251,088	109,201	141,887	403,240	177,269	225,971	179,217	73,914	105,302	2. Professional		
3. ผู้ประกอบวิชาชีพช่างเทคนิคสาขาต่าง ๆ และอาชีพที่เกี่ยวข้อง	1,499,819	902,745	597,074	394,156	562,977	265,683	297,294	180,440	72,394	108,046	209,122	98,596	110,525	153,125	71,916	81,209	3. Technicians		
4. เสมียน	1,343,727	739,426	604,301	318,224	408,880	185,460	223,420	205,690	78,163	127,527	265,780	91,888	173,892	145,153	65,691	79,462	4. Clerks		
5. พนักงานบริการและพนักงานในร้านค้าและตลาด	6,358,200	3,332,742	3,025,458	1,055,572	1,704,453	827,371	877,082	1,064,573	418,146	646,427	1,537,683	601,962	935,721	995,919	429,690	566,229	5. Service		
6. ผู้ปฏิบัติงานที่มีฝีมือในด้านการเกษตร และการประมง	14,103,806	967,879	13,135,926	44,369	1,930,837	169,384	1,761,453	2,990,087	216,679	2,773,409	6,992,575	405,061	6,587,514	2,145,938	132,386	2,013,551	6. Skill		
7. ผู้ปฏิบัติงานด้านความสามารถทางฝีมือ และธุรกิจการค้าที่เกี่ยวข้อง	4,130,404	1,418,912	2,711,492	474,785	1,199,092	391,838	807,254	798,819	176,010	622,809	1,122,632	217,848	904,784	535,075	158,431	376,644	7. Craft		
8. ผู้ปฏิบัติการโรงงานและเครื่องจักร และผู้ปฏิบัติงานด้านประกอบ	2,990,292	1,284,559	1,705,734	541,839	1,357,300	504,022	853,278	334,056	67,677	266,379	550,933	100,136	450,797	206,165	70,884	135,281	8. Plant & Machine		
9. อาชีพขั้นพื้นฐานต่าง ๆ ในด้านการขาย และการให้บริการ	4,477,272	1,282,358	3,194,914	439,912	1,246,180	333,708	912,473	1,034,340	183,026	851,314	1,281,561	193,337	1,088,224	475,279	132,375	342,903	9. Elementary		
10. อาชีพซึ่งมิได้จำแนกไว้ในหมวดอื่น	23,564	19,034	4,530	14,695	8,639	4,109	4,530	-	-	-	-	-	-	230	230	-	10. Not classified		

ที่มา: โครงการสำรวจการย้ายถิ่นของประชากร พ.ศ. 2551

ตารางที่ 5 จำนวนผู้มีงานทำ จำแนกตามสถานภาพการย้ายถิ่น อาชีพปัจจุบัน เพศ ภาค และเขตการปกครองที่อยู่ปัจจุบัน (ต่อ)

TABLE 5 EMPLOYED PERSON BY MIGRATION STATUS, PRESENT OCCUPATION, SEX, PRESENT REGION AND AREA (Contd.)

สถานภาพการย้ายถิ่น อาชีพปัจจุบัน	ภาคและเขตการปกครองที่อยู่ปัจจุบัน Present region and Present Area															Migration Status Present Occupation		
	พระราชอาณาจักร Whole Kingdom			กรุงเทพฯ	ภาคกลาง Central Region			ภาคเหนือ Northern Region			ภาคตะวันออกเฉียงเหนือ Northeastern Region			ภาคใต้ Southern Region				
	รวม	ในเขตฯ	นอกเขตฯ	Bangkok	รวม	ในเขตฯ	นอกเขตฯ	รวม	ในเขตฯ	นอกเขตฯ	รวม	ในเขตฯ	นอกเขตฯ	รวม	ในเขตฯ		นอกเขตฯ	
Total	Municipal	Non-municipal		Total	Municipal	Non-municipal	Total	Municipal	Non-municipal	Total	Municipal	Non-municipal	Total	Municipal	Non-municipal			
ผู้ย้ายถิ่น	1,223,202	350,610	872,592	42,538	353,858	143,255	210,603	202,881	47,442	155,439	484,169	68,364	415,805	139,755	49,010	90,746	Migrants	
1. ผู้บัญญัติกฎหมาย ข้าราชการอาวุโส และผู้จัดการ	11,302	6,637	4,665	520	5,671	2,258	3,413	1,729	1,014	715	1,434	1,434	-	1,950	1,412	538	1. Legislators	
2. ผู้ประกอบวิชาชีพด้านต่าง ๆ	33,341	17,455	15,886	1,262	7,906	4,906	2,999	5,990	4,114	1,876	14,421	4,976	9,445	3,763	2,196	1,567	2. Professional	
3. ผู้ประกอบวิชาชีพช่างเทคนิคสาขาต่าง ๆ และอาชีพที่เกี่ยวข้อง	44,081	24,434	19,647	3,476	19,204	10,100	9,104	6,732	3,076	3,656	7,056	3,456	3,601	7,613	4,327	3,286	3. Technicians	
4. เสมียน	44,795	17,343	27,452	1,292	13,444	6,768	6,676	6,909	3,022	3,887	17,766	3,622	14,144	5,383	2,638	2,745	4. Clerks	
5. พนักงานบริการและพนักงานในร้านค้าและตลาด	204,289	100,206	104,083	5,613	69,376	37,217	32,159	32,254	16,677	15,578	57,808	20,998	36,811	39,238	19,702	19,536	5. Service	
6. ผู้ปฏิบัติงานที่มีฝีมือในด้านการเกษตร และการประมง	363,665	16,650	347,016	752	22,431	1,059	21,372	69,831	2,733	67,098	228,670	9,011	219,659	41,981	3,095	38,886	6. Skill	
7. ผู้ปฏิบัติงานด้านความสามารถทางฝีมือ และธุรกิจการค้าที่เกี่ยวข้อง	177,710	60,772	116,937	8,021	65,246	25,996	39,250	26,552	7,647	18,905	59,329	10,501	48,828	18,561	8,607	9,953	7. Craft	
8. ผู้ปฏิบัติการโรงงานและเครื่องจักร และผู้ปฏิบัติงานด้านประกอบ	150,621	56,178	94,443	9,613	96,055	35,354	60,701	17,584	2,591	14,994	24,517	6,666	17,851	2,850	1,953	897	8. Plant & Machine	
9. อาชีพขั้นพื้นฐานต่าง ๆ ในด้านการขาย และการให้บริการ	193,398	50,935	142,463	11,989	54,526	19,597	34,929	35,299	6,569	28,730	73,168	7,701	65,467	18,417	5,079	13,338	9. Elementary	
10. อาชีพซึ่งมิได้จำแนกไว้ในหมวดอื่น	-	-	-	-	-	-	-	-	-	-	-	-	-	-	-	-	-	10. Not classified

ที่มา: โครงการสำรวจการย้ายถิ่นของประชากร พ.ศ. 2551

ตารางที่ 5 จำนวนผู้มีงานทำ จำแนกตามสถานภาพการย้ายถิ่น อาชีพปัจจุบัน เพศ ภาค และเขตการปกครองที่อยู่ปัจจุบัน (ต่อ)

TABLE 5 EMPLOYED PERSON BY MIGRATION STATUS, PRESENT OCCUPATION, SEX, PRESENT REGION AND AREA (Contd.)

สถานภาพการย้ายถิ่น อาชีพปัจจุบัน	ภาคและเขตการปกครองที่อยู่ปัจจุบัน Present region and Present Area																Migration Status Present Occupation
	พระราชอาณาจักร Whole Kingdom			กรุงเทพฯ	ภาคกลาง Central Region			ภาคเหนือ Northern Region			ภาคตะวันออกเฉียงเหนือ Northeastern Region			ภาคใต้ Southern Region			
	รวม	ในเขตฯ	นอกเขตฯ	Bangkok	รวม	ในเขตฯ	นอกเขตฯ	รวม	ในเขตฯ	นอกเขตฯ	รวม	ในเขตฯ	นอกเขตฯ	รวม	ในเขตฯ	นอกเขตฯ	
	Total	Municipal	Non-municipal		Total	Municipal	Non-municipal	Total	Municipal	Non-municipal	Total	Municipal	Non-municipal	Total	Municipal	Non-municipal	
ผู้ไม่ย้ายถิ่น	36,326,792	11,012,063	25,314,729	3,851,926	8,722,978	2,833,829	5,889,149	6,807,592	1,315,499	5,492,094	12,124,054	1,873,009	10,251,045	4,820,242	1,137,800	3,682,442	Non-Migrants
1. ผู้บัญญัติกฎหมาย ข้าราชการอาวุโส และผู้จัดการ	1,082,548	535,720	546,828	275,404	292,279	115,961	176,318	149,652	40,632	109,020	243,265	53,843	189,422	121,948	49,881	72,068	1. Legislators
2. ผู้ประกอบวิชาชีพด้านต่าง ๆ	1,495,719	855,206	640,512	333,725	352,622	172,383	180,239	245,099	105,087	140,011	388,820	172,293	216,526	175,454	71,718	103,736	2. Professional
3. ผู้ประกอบวิชาชีพทางเทคนิคสาขาต่าง ๆ และอาชีพที่เกี่ยวข้อง	1,455,738	878,311	577,427	390,681	543,773	255,583	288,190	173,707	69,318	104,389	202,065	95,141	106,925	145,512	67,589	77,923	3. Technicians
4. เสมียน	1,298,932	722,083	576,850	316,932	395,436	178,692	216,744	198,781	75,140	123,640	248,014	88,266	159,748	139,770	63,053	76,717	4. Clerks
5. พนักงานบริการและพนักงานในร้านค้าและตลาด	6,153,911	3,232,536	2,921,375	1,049,959	1,635,077	790,154	844,923	1,032,319	401,469	630,849	1,479,875	580,964	898,910	956,681	409,989	546,692	5. Service
6. ผู้ปฏิบัติงานที่มีฝีมือในด้านการเกษตร และการประมง	13,740,141	951,230	12,788,911	43,617	1,908,406	168,326	1,740,081	2,920,256	213,946	2,706,311	6,763,905	396,050	6,367,854	2,103,957	129,291	1,974,665	6. Skill
7. ผู้ปฏิบัติงานด้านความสามารถทางฝีมือ และธุรกิจการค้าที่เกี่ยวข้อง	3,952,694	1,358,140	2,594,554	466,764	1,133,846	365,843	768,004	772,267	168,363	603,904	1,063,302	207,347	855,956	516,515	149,824	366,691	7. Craft
8. ผู้ปฏิบัติการ โรงงานและเครื่องจักร และผู้ปฏิบัติงานด้านประกอบ	2,839,672	1,228,381	1,611,291	532,226	1,261,245	468,668	792,577	316,471	65,087	251,385	526,416	93,470	432,946	203,314	68,931	134,384	8. Plant & Machine
9. อาชีพขั้นพื้นฐานต่าง ๆ ในด้านการขาย และการให้บริการ	4,283,874	1,231,423	3,052,451	427,924	1,191,655	314,111	877,544	999,041	176,457	822,584	1,208,393	185,636	1,022,757	456,862	127,296	329,566	9. Elementary
10. อาชีพซึ่งมิได้จำแนกไว้ในหมวดอื่น	23,564	19,034	4,530	14,695	8,639	4,109	4,530	-	-	-	-	-	-	230	230	-	10. Not classified

ที่มา: โครงการสำรวจการย้ายถิ่นของประชากร พ.ศ. 2551

ตารางที่ 5 จำนวนผู้มีงานทำ จำแนกตามสถานภาพการย้ายถิ่น อาชีพปัจจุบัน เพศ ภาค และเขตการปกครองที่อยู่ปัจจุบัน (ต่อ)

TABLE 5 EMPLOYED PERSON BY MIGRATION STATUS, PRESENT OCCUPATION, SEX, PRESENT REGION AND AREA (Contd.)

สถานภาพการย้ายถิ่น อาชีพปัจจุบัน	ภาคและเขตการปกครองที่อยู่ปัจจุบัน Present region and Present Area															Migration Status Present Occupation	
	พระราชอาณาจักร Whole Kingdom			กรุงเทพฯ	ภาคกลาง Central Region			ภาคเหนือ Northern Region			ภาคตะวันออกเฉียงเหนือ Northeastern Region			ภาคใต้ Southern Region			
	รวม	ในเขตฯ	นอกเขตฯ	Bangkok	รวม	ในเขตฯ	นอกเขตฯ	รวม	ในเขตฯ	นอกเขตฯ	รวม	ในเขตฯ	นอกเขตฯ	รวม	ในเขตฯ		นอกเขตฯ
Total	Municipal	Non-municipal		Total	Municipal	Non-municipal	Total	Municipal	Non-municipal	Total	Municipal	Non-municipal	Total	Municipal	Non-municipal		
ชาย	20,377,829	5,949,100	14,428,729	1,996,786	4,850,043	1,560,286	3,289,757	3,794,353	712,985	3,081,368	6,986,596	1,040,287	5,946,308	2,750,051	638,756	2,111,295	Male
1. ผู้บัญญัติกฎหมาย ข้าราชการอาวุโส และผู้จัดการ	819,928	378,237	441,692	179,249	213,560	81,151	132,409	119,605	32,882	86,723	209,118	44,758	164,361	98,397	40,197	58,199	1. Legislators
2. ผู้ประกอบวิชาชีพด้านต่าง ๆ	642,009	369,671	272,337	160,296	147,024	74,400	72,624	105,331	41,542	63,788	165,788	69,334	96,454	63,570	24,100	39,471	2. Professional
3. ผู้ประกอบวิชาชีพทางเทคนิคสาขาต่าง ๆ และอาชีพที่เกี่ยวข้อง	692,568	416,518	276,050	160,158	263,145	126,106	137,040	92,251	39,754	52,498	103,632	57,988	45,644	73,381	32,512	40,869	3. Technicians
4. เสมียน	465,259	258,476	206,782	108,303	143,493	67,714	75,779	71,144	28,048	43,097	94,395	30,746	63,648	47,924	23,665	24,259	4. Clerks
5. พนักงานบริการและพนักงานในร้านค้าและตลาด	2,525,445	1,395,483	1,129,962	461,039	682,003	348,329	333,674	406,065	166,241	239,824	591,690	251,275	340,416	384,647	168,599	216,048	5. Service
6. ผู้ปฏิบัติงานที่มีฝีมือในด้านการเกษตร และการประมง	7,972,340	590,931	7,381,409	28,350	1,116,703	108,066	1,008,637	1,683,974	128,049	1,555,924	3,903,686	233,938	3,669,749	1,239,627	92,528	1,147,099	6. Skill
7. ผู้ปฏิบัติงานด้านความสามารถทางฝีมือ และธุรกิจการค้าที่เกี่ยวข้อง	2,860,504	1,034,246	1,826,258	334,519	829,254	292,090	537,163	552,402	126,603	425,799	768,190	161,525	606,666	376,140	119,509	256,630	7. Craft
8. ผู้ปฏิบัติการโรงงานและเครื่องจักร และผู้ปฏิบัติงานด้านประกอบ	2,075,373	916,020	1,159,353	399,176	862,060	315,512	546,548	236,591	54,155	182,437	385,996	79,557	306,439	191,550	67,621	123,929	8. Plant & Machine
9. อาชีพขั้นพื้นฐานต่าง ๆ ในด้านการขาย และการให้บริการ	2,316,285	583,790	1,732,495	161,965	588,644	145,151	443,493	526,990	95,711	431,279	764,099	111,168	652,932	274,587	69,795	204,792	9. Elementary
10. อาชีพซึ่งมิได้จำแนกไว้ในหมวดอื่น	8,119	5,728	2,391	3,731	4,158	1,768	2,391	-	-	-	-	-	-	230	230	-	10. Not classified

ที่มา: โครงการสำรวจการย้ายถิ่นของประชากร พ.ศ. 2551

ตารางที่ 5 จำนวนผู้มีงานทำ จำแนกตามสถานภาพการย้ายถิ่น อาชีพปัจจุบัน เพศ ภาค และเขตการปกครองที่อยู่ปัจจุบัน (ต่อ)

TABLE 5 EMPLOYED PERSON BY MIGRATION STATUS, PRESENT OCCUPATION, SEX, PRESENT REGION AND AREA (Contd.)

สถานภาพการย้ายถิ่น อาชีพปัจจุบัน	ภาคและเขตการปกครองที่อยู่ปัจจุบัน Present region and Present Area															Migration Status Present Occupation	
	พระราชอาณาจักร Whole Kingdom			กรุงเทพฯ	ภาคกลาง Central Region			ภาคเหนือ Northern Region			ภาคตะวันออกเฉียงเหนือ Northeastern Region			ภาคใต้ Southern Region			
	รวม	ในเขตฯ	นอกเขตฯ	Bangkok	รวม	ในเขตฯ	นอกเขตฯ	รวม	ในเขตฯ	นอกเขตฯ	รวม	ในเขตฯ	นอกเขตฯ	รวม	ในเขตฯ		นอกเขตฯ
Total	Municipal	Non-municipal		Total	Municipal	Non-municipal	Total	Municipal	Non-municipal	Total	Municipal	Non-municipal	Total	Municipal	Non-municipal		
ผู้ย้ายถิ่น (ชาย)	762,425	196,438	565,987	22,566	211,780	81,849	129,931	118,549	24,566	93,983	334,934	41,208	293,727	74,596	26,249	48,346	Migrants (Male)
1. ผู้บัญญัติกฎหมาย ข้าราชการอาวุโส และผู้จัดการ	8,762	5,189	3,572	-	4,463	1,868	2,595	1,071	632	440	1,434	1,434	-	1,794	1,256	538	1. Legislators
2. ผู้ประกอบวิชาชีพด้านต่าง ๆ	13,631	7,580	6,051	-	3,445	2,531	914	2,548	2,074	474	5,854	2,031	3,823	1,784	944	840	2. Professional
3. ผู้ประกอบวิชาชีพช่างเทคนิคสาขาต่าง ๆ และอาชีพที่เกี่ยวข้อง	21,856	10,461	11,395	1,821	10,708	5,425	5,282	3,947	1,367	2,579	3,093	816	2,277	2,287	1,032	1,256	3. Technicians
4. เสมียน	15,875	7,266	8,608	426	5,429	2,982	2,447	1,230	1,230	-	5,977	1,429	4,547	2,813	1,199	1,614	4. Clerks
5. พนักงานบริการและพนักงานในร้านค้าและตลาด	85,017	41,462	43,554	2,332	30,960	15,092	15,868	12,133	7,242	4,891	25,750	9,123	16,627	13,842	7,674	6,168	5. Service
6. ผู้ปฏิบัติงานที่มีฝีมือในด้านการเกษตร และการประมง	256,544	12,221	244,323	752	14,774	778	13,996	42,910	1,627	41,283	174,308	6,336	167,972	23,800	2,727	21,072	6. Skill
7. ผู้ปฏิบัติงานด้านความสามารถทางฝีมือ และธุรกิจการค้าที่เกี่ยวข้อง	133,885	47,804	86,080	6,345	46,924	19,274	27,650	14,711	5,384	9,328	49,785	9,513	40,273	16,118	7,289	8,830	7. Craft
8. ผู้ปฏิบัติการ โรงงานและเครื่องจักร และผู้ปฏิบัติงานด้านประกอบ	109,979	38,701	71,278	6,654	68,490	23,774	44,715	14,322	1,628	12,694	17,764	4,792	12,971	2,749	1,852	897	8. Plant & Machine
9. อาชีพขั้นพื้นฐานต่าง ๆ ในด้านการขาย และการให้บริการ	116,879	25,754	91,126	4,236	26,588	10,125	16,463	25,676	3,383	22,294	50,970	5,733	45,237	9,409	2,276	7,132	9. Elementary
10. อาชีพซึ่งมิได้จำแนกไว้ในหมวดอื่น	-	-	-	-	-	-	-	-	-	-	-	-	-	-	-	-	10. Not classified

ที่มา: โครงการสำรวจการย้ายถิ่นของประชากร พ.ศ. 2551

ตารางที่ 5 จำนวนผู้มีงานทำ จำแนกตามสถานภาพการย้ายถิ่น อาชีพปัจจุบัน เพศ ภาค และเขตการปกครองที่อยู่ปัจจุบัน (ต่อ)

TABLE 5 EMPLOYED PERSON BY MIGRATION STATUS, PRESENT OCCUPATION, SEX, PRESENT REGION AND AREA (Contd.)

สถานภาพการย้ายถิ่น อาชีพปัจจุบัน	ภาคและเขตการปกครองที่อยู่ปัจจุบัน Present region and Present Area															Migration Status Present Occupation	
	พระราชอาณาจักร Whole Kingdom			กรุงเทพฯ	ภาคกลาง Central Region			ภาคเหนือ Northern Region			ภาคตะวันออกเฉียงเหนือ Northeastern Region			ภาคใต้ Southern Region			
	รวม	ในเขตฯ	นอกเขตฯ	Bangkok	รวม	ในเขตฯ	นอกเขตฯ	รวม	ในเขตฯ	นอกเขตฯ	รวม	ในเขตฯ	นอกเขตฯ	รวม	ในเขตฯ		นอกเขตฯ
Total	Municipal	Non-municipal		Total	Municipal	Non-municipal	Total	Municipal	Non-municipal	Total	Municipal	Non-municipal	Total	Municipal	Non-municipal		
ผู้ไม่ย้ายถิ่น (ชาย)	19,615,404	5,752,662	13,862,742	1,974,221	4,638,263	1,478,437	3,159,826	3,675,804	688,419	2,987,385	6,651,661	999,080	5,652,581	2,675,455	612,506	2,062,949	Non-Migrants (Male)
1. ผู้บัญญัติกฎหมาย ข้าราชการอาวุโส และผู้จัดการ	811,167	373,048	438,119	179,249	209,097	79,283	129,814	118,534	32,250	86,283	207,685	43,324	164,361	96,603	38,941	57,661	1. Legislators
2. ผู้ประกอบวิชาชีพด้านต่าง ๆ	628,378	362,092	266,286	160,296	143,579	71,869	71,710	102,782	39,469	63,314	159,934	67,303	92,631	61,786	23,155	38,631	2. Professional
3. ผู้ประกอบวิชาชีพช่างเทคนิคสาขาต่าง ๆ และอาชีพที่เกี่ยวข้อง	670,712	406,057	264,655	158,337	252,438	120,680	131,757	88,305	38,386	49,918	100,539	57,173	43,367	71,093	31,480	39,613	3. Technicians
4. เสมียน	449,384	251,210	198,174	107,877	138,063	64,732	73,332	69,915	26,818	43,097	88,418	29,317	59,101	45,111	22,466	22,645	4. Clerks
5. พนักงานบริการและพนักงานในร้านค้าและตลาด	2,440,428	1,354,021	1,086,407	458,708	651,043	333,237	317,806	393,932	158,999	234,933	565,940	242,152	323,788	370,805	160,925	209,880	5. Service
6. ผู้ปฏิบัติงานที่มีฝีมือในด้านการเกษตร และการประมง	7,715,796	578,710	7,137,086	27,598	1,101,929	107,288	994,641	1,641,064	126,422	1,514,641	3,729,378	227,601	3,501,777	1,215,827	89,800	1,126,027	6. Skill
7. ผู้ปฏิบัติงานด้านความสามารถทางฝีมือ และธุรกิจการค้าที่เกี่ยวข้อง	2,726,620	986,442	1,740,178	328,173	782,330	272,817	509,513	537,690	121,220	416,471	718,405	152,012	566,393	360,021	112,221	247,801	7. Craft
8. ผู้ปฏิบัติการโรงงานและเครื่องจักร และผู้ปฏิบัติงานด้านประกอบ	1,965,394	877,319	1,088,075	392,522	793,570	291,738	501,833	222,269	52,526	169,743	368,232	74,765	293,468	188,801	65,769	123,032	8. Plant & Machine
9. อาชีพขั้นพื้นฐานต่าง ๆ ในด้านการขาย และการให้บริการ	2,199,406	558,036	1,641,370	157,729	562,056	135,026	427,030	501,314	92,328	408,986	713,129	105,434	607,695	265,178	67,519	197,659	9. Elementary
10. อาชีพซึ่งมิได้จำแนกไว้ในหมวดอื่น	8,119	5,728	2,391	3,731	4,158	1,768	2,391	-	-	-	-	-	-	230	230	-	10. Not classified

ที่มา: โครงการสำรวจการย้ายถิ่นของประชากร พ.ศ. 2551

ตารางที่ 5 จำนวนผู้มีงานทำ จำแนกตามสถานภาพการย้ายถิ่น อาชีพปัจจุบัน เพศ ภาค และเขตการปกครองที่อยู่ปัจจุบัน (ต่อ)

TABLE 5 EMPLOYED PERSON BY MIGRATION STATUS, PRESENT OCCUPATION, SEX, PRESENT REGION AND AREA (Contd.)

สถานภาพการย้ายถิ่น อาชีพปัจจุบัน	ภาคและเขตการปกครองที่อยู่ปัจจุบัน Present region and Present Area																Migration Status Present Occupation
	พระราชอาณาจักร Whole Kingdom			กรุงเทพฯ	ภาคกลาง Central Region			ภาคเหนือ Northern Region			ภาคตะวันออกเฉียงเหนือ Northeastern Region			ภาคใต้ Southern Region			
	รวม	ในเขตฯ	นอกเขตฯ	Bangkok	รวม	ในเขตฯ	นอกเขตฯ	รวม	ในเขตฯ	นอกเขตฯ	รวม	ในเขตฯ	นอกเขตฯ	รวม	ในเขตฯ	นอกเขตฯ	
Total	Municipal	Non-municipal		Total	Municipal	Non-municipal	Total	Municipal	Non-municipal	Total	Municipal	Non-municipal	Total	Municipal	Non-municipal		
หญิง	17,172,165	5,413,572	11,758,592	1,897,677	4,226,793	1,416,798	2,809,995	3,216,120	649,956	2,566,164	5,621,628	901,086	4,720,541	2,209,946	548,054	1,661,892	Female
1. ผู้บัญญัติกฎหมาย ข้าราชการอาวุโส และผู้จัดการ	273,922	164,120	109,801	96,675	84,390	37,068	47,322	31,775	8,764	23,012	35,580	10,519	25,061	25,502	11,095	14,406	1. Legislators
2. ผู้ประกอบวิชาชีพด้านต่าง ๆ	887,051	502,990	384,061	174,691	213,504	102,890	110,614	145,758	67,659	78,099	237,452	107,935	129,517	115,646	49,815	65,832	2. Professional
3. ผู้ประกอบวิชาชีพทางเทคนิคสาขาต่าง ๆ และอาชีพที่เกี่ยวข้อง	807,251	486,227	321,024	233,998	299,831	139,577	160,254	88,188	32,640	55,548	105,489	40,608	64,881	79,744	39,404	40,340	3. Technicians
4. เสมียน	878,468	480,949	397,519	209,921	265,387	117,746	147,641	134,546	50,115	84,430	171,385	61,141	110,244	97,229	42,026	55,204	4. Clerks
5. พนักงานบริการและพนักงานในร้านค้าและตลาด	3,832,755	1,937,259	1,895,496	594,533	1,022,450	479,042	543,408	658,508	251,905	406,603	945,992	350,687	595,305	611,271	261,091	350,180	5. Service
6. ผู้ปฏิบัติงานที่มีฝีมือในด้านการเกษตร และการประมง	6,131,466	376,948	5,754,517	16,019	814,134	61,318	752,816	1,306,113	88,629	1,217,484	3,088,888	171,124	2,917,765	906,311	39,859	866,452	6. Skill
7. ผู้ปฏิบัติงานด้านความสามารถทางฝีมือ และธุรกิจการค้าที่เกี่ยวข้อง	1,269,900	384,666	885,234	140,267	369,839	99,748	270,091	246,418	49,407	197,011	354,441	56,323	298,118	158,936	38,922	120,014	7. Craft
8. ผู้ปฏิบัติการ โรงงานและเครื่องจักร และผู้ปฏิบัติงานด้านประกอบ	914,919	368,538	546,381	142,663	495,240	188,510	306,730	97,464	13,522	83,942	164,937	20,580	144,358	14,615	3,263	11,352	8. Plant & Machine
9. อาชีพขั้นพื้นฐานต่าง ๆ ในด้านการขาย และการให้บริการ	2,160,986	698,568	1,462,419	277,947	657,537	188,557	468,980	507,349	87,315	420,035	517,462	82,169	435,292	200,692	62,580	138,112	9. Elementary
10. อาชีพซึ่งมิได้จำแนกไว้ในหมวดอื่น	15,446	13,306	2,139	10,964	4,481	2,342	2,139	-	-	-	-	-	-	-	-	-	10. Not classified

ที่มา: โครงการสำรวจการย้ายถิ่นของประชากร พ.ศ. 2551

ตารางที่ 5 จำนวนผู้มีงานทำ จำแนกตามสถานภาพการย้ายถิ่น อาชีพปัจจุบัน เพศ ภาค และเขตการปกครองที่อยู่ปัจจุบัน (ต่อ)

TABLE 5 EMPLOYED PERSON BY MIGRATION STATUS, PRESENT OCCUPATION, SEX, PRESENT REGION AND AREA (Contd.)

สถานภาพการย้ายถิ่น อาชีพปัจจุบัน	ภาคและเขตการปกครองที่อยู่ปัจจุบัน Present region and Present Area															Migration Status Present Occupation		
	พระราชอาณาจักร Whole Kingdom			กรุงเทพฯ	ภาคกลาง Central Region			ภาคเหนือ Northern Region			ภาคตะวันออกเฉียงเหนือ Northeastern Region			ภาคใต้ Southern Region				
	รวม	ในเขตฯ	นอกเขตฯ	Bangkok	รวม	ในเขตฯ	นอกเขตฯ	รวม	ในเขตฯ	นอกเขตฯ	รวม	ในเขตฯ	นอกเขตฯ	รวม	ในเขตฯ		นอกเขตฯ	
Total	Municipal	Non-municipal		Total	Municipal	Non-municipal	Total	Municipal	Non-municipal	Total	Municipal	Non-municipal	Total	Municipal	Non-municipal			
ผู้ย้ายถิ่น (หญิง)	460,776	154,172	306,605	19,973	142,078	61,406	80,672	84,332	22,876	61,455	149,235	27,157	122,078	65,159	22,760	42,399	Migrants (Female)	
1. ผู้บัญญัติกฎหมาย ข้าราชการอาวุโส และผู้จัดการ	2,541	1,448	1,093	520	1,208	390	818	657	382	275	-	-	-	156	156	-	1. Legislators	
2. ผู้ประกอบวิชาชีพด้านต่าง ๆ	19,710	9,875	9,835	1,262	4,461	2,376	2,085	3,442	2,040	1,401	8,567	2,945	5,622	1,979	1,252	727	2. Professional	
3. ผู้ประกอบวิชาชีพช่างเทคนิคสาขาต่าง ๆ และอาชีพที่เกี่ยวข้อง	22,226	13,973	8,252	1,655	8,496	4,674	3,822	2,786	1,709	1,077	3,963	2,640	1,323	5,326	3,295	2,030	3. Technicians	
4. เสมียน	28,920	10,077	18,843	866	8,015	3,786	4,229	5,680	1,793	3,887	11,789	2,193	9,596	2,570	1,439	1,131	4. Clerks	
5. พนักงานบริการและพนักงานในร้านค้าและตลาด	119,273	58,744	60,529	3,281	38,416	22,125	16,291	20,121	9,435	10,686	32,058	11,875	20,183	25,396	12,028	13,368	5. Service	
6. ผู้ปฏิบัติงานที่มีฝีมือในด้านการเกษตร และการประมง	107,122	4,429	102,693	-	7,657	281	7,377	26,921	1,106	25,815	54,362	2,675	51,688	18,181	367	17,814	6. Skill	
7. ผู้ปฏิบัติงานด้านความสามารถทางฝีมือ และธุรกิจการค้าที่เกี่ยวข้อง	43,825	12,968	30,857	1,676	18,322	6,722	11,600	11,841	2,263	9,578	9,544	988	8,556	2,442	1,318	1,124	7. Craft	
8. ผู้ปฏิบัติการโรงงานและเครื่องจักร และผู้ปฏิบัติงานด้านประกอบ	40,642	17,477	23,165	2,959	27,566	11,580	15,985	3,262	962	2,300	6,754	1,874	4,880	101	101	-	8. Plant & Machine	
9. อาชีพขั้นพื้นฐานต่าง ๆ ในด้านการขาย และการให้บริการ	76,519	25,181	51,338	7,753	27,938	9,472	18,466	9,623	3,186	6,436	22,198	1,968	20,230	9,008	2,803	6,205	9. Elementary	
10. อาชีพซึ่งมิได้จำแนกไว้ในหมวดอื่น	-	-	-	-	-	-	-	-	-	-	-	-	-	-	-	-	-	10. Not classified

ที่มา: โครงการสำรวจการย้ายถิ่นของประชากร พ.ศ. 2551

ตารางที่ 5 จำนวนผู้มีงานทำ จำแนกตามสถานภาพการย้ายถิ่น อาชีพปัจจุบัน เพศ ภาค และเขตการปกครองที่อยู่ปัจจุบัน (ต่อ)

TABLE 5 EMPLOYED PERSON BY MIGRATION STATUS, PRESENT OCCUPATION, SEX, PRESENT REGION AND AREA (Contd.)

สถานภาพการย้ายถิ่น อาชีพปัจจุบัน	ภาคและเขตการปกครองที่อยู่ปัจจุบัน Present region and Present Area																Migration Status Present Occupation
	พระราชอาณาจักร Whole Kingdom			กรุงเทพฯ	ภาคกลาง Central Region			ภาคเหนือ Northern Region			ภาคตะวันออกเฉียงเหนือ Northeastern Region			ภาคใต้ Southern Region			
	รวม	ในเขตฯ	นอกเขตฯ	Bangkok	รวม	ในเขตฯ	นอกเขตฯ	รวม	ในเขตฯ	นอกเขตฯ	รวม	ในเขตฯ	นอกเขตฯ	รวม	ในเขตฯ	นอกเขตฯ	
Total	Municipal	Non-municipal		Total	Municipal	Non-municipal	Total	Municipal	Non-municipal	Total	Municipal	Non-municipal	Total	Municipal	Non-municipal		
ผู้ไม่ย้ายถิ่น (หญิง)	16,711,388	5,259,401	11,451,988	1,877,705	4,084,716	1,355,392	2,729,323	3,131,788	627,080	2,504,708	5,472,393	873,930	4,598,463	2,144,787	525,294	1,619,493	Non-Migrants (Female)
1. ผู้บัญญัติกฎหมาย ข้าราชการอาวุโส และผู้จัดการ	271,381	162,673	108,709	96,155	83,182	36,678	46,504	31,118	8,381	22,737	35,580	10,519	25,061	25,346	10,939	14,406	1. Legislators
2. ผู้ประกอบวิชาชีพด้านต่าง ๆ	867,341	493,114	374,226	173,429	209,043	100,514	108,529	142,316	65,619	76,698	228,886	104,990	123,895	113,668	48,563	65,105	2. Professional
3. ผู้ประกอบวิชาชีพช่างเทคนิคสาขาต่าง ๆ และอาชีพที่เกี่ยวข้อง	785,026	472,254	312,772	232,343	291,335	134,903	156,433	85,403	30,932	54,471	101,526	37,968	63,558	74,419	36,109	38,310	3. Technicians
4. เสมียน	849,548	470,873	378,676	209,055	257,372	113,960	143,412	128,866	48,322	80,544	159,596	58,949	100,647	94,659	40,587	54,072	4. Clerks
5. พนักงานบริการและพนักงานในร้านค้าและตลาด	3,713,483	1,878,515	1,834,968	591,252	984,034	456,917	527,117	638,387	242,471	395,916	913,934	338,813	575,122	585,875	249,063	336,812	5. Service
6. ผู้ปฏิบัติงานที่มีฝีมือในด้านการเกษตร และการประมง	6,024,344	372,520	5,651,824	16,019	806,477	61,038	745,439	1,279,193	87,523	1,191,669	3,034,526	168,449	2,866,077	888,130	39,491	848,638	6. Skill
7. ผู้ปฏิบัติงานด้านความสามารถทางฝีมือ และธุรกิจการค้าที่เกี่ยวข้อง	1,226,075	371,698	854,377	138,591	351,517	93,026	258,491	234,577	47,143	187,433	344,897	55,335	289,562	156,493	37,603	118,890	7. Craft
8. ผู้ปฏิบัติการโรงงานและเครื่องจักร และผู้ปฏิบัติงานด้านประกอบ	874,277	351,062	523,216	139,704	467,674	176,930	290,744	94,202	12,560	81,642	158,184	18,706	139,478	14,514	3,162	11,352	8. Plant & Machine
9. อาชีพขั้นพื้นฐานต่าง ๆ ในด้านการขาย และการให้บริการ	2,084,468	673,387	1,411,081	270,194	629,599	179,085	450,514	497,727	84,129	413,598	495,264	80,202	415,062	191,684	59,777	131,907	9. Elementary
10. อาชีพซึ่งมิได้จำแนกไว้ในหมวดอื่น	15,446	13,306	2,139	10,964	4,481	2,342	2,139	-	-	-	-	-	-	-	-	-	10. Not classified

ที่มา: โครงการสำรวจการย้ายถิ่นของประชากร พ.ศ. 2551

ตารางที่ 6 จำนวนผู้มีงานทำ จำแนกตามสถานภาพการย้ายถิ่น อุตสาหกรรมปัจจุบัน เพศ ภาค และเขตการปกครองที่อยู่ปัจจุบัน
TABLE 6 EMPLOYED PERSON BY MIGRATION STATUS, PRESENT INDUSTRY, SEX, PRESENT REGION AND AREA

สถานภาพการย้ายถิ่น อุตสาหกรรมปัจจุบัน	ทั่วราชอาณาจักร Whole Kingdom			กรุงเทพฯ	ภาคกลาง Central Region			ภาคเหนือ Northern Region			ภาคตะวันออกเฉียงเหนือ Northeastern Region			ภาคใต้ Southern Region			Migration Status Present Industry
	รวม	ในเขตฯ	นอกเขตฯ	Bangkok	รวม	ในเขตฯ	นอกเขตฯ	รวม	ในเขตฯ	นอกเขตฯ	รวม	ในเขตฯ	นอกเขตฯ	รวม	ในเขตฯ	นอกเขตฯ	
	Total	Municipal	Non-municipal		Total	Municipal	Non-municipal	Total	Municipal	Non-municipal	Total	Municipal	Non-municipal	Total	Municipal	Non-municipal	
ยอดรวม	37,549,994	11,362,673	26,187,321	3,894,464	9,076,836	2,977,084	6,099,752	7,010,473	1,362,941	5,647,532	12,608,223	1,941,374	10,666,850	4,959,997	1,186,810	3,773,187	Total
1. เกษตรกรรม การล่าสัตว์ และการป่าไม้	15,362,353	1,007,460	14,354,893	42,556	2,189,466	167,790	2,021,676	3,496,074	252,719	3,243,355	7,559,929	429,561	7,130,368	2,074,327	114,834	1,959,494	1. Agriculture
2. การประมง	443,932	85,517	358,415	1,370	194,450	35,221	159,228	23,694	8,021	15,673	64,333	10,814	53,518	160,085	30,090	129,996	2. Fishing
3. การทำเหมืองแร่ และเหมืองหิน	41,839	14,742	27,096	2,574	17,951	6,154	11,798	10,234	2,449	7,785	4,768	653	4,115	6,311	2,912	3,399	3. Mining
4. การผลิต	5,212,597	2,033,908	3,178,689	796,807	2,364,323	824,608	1,539,715	659,520	133,852	525,668	1,001,130	166,250	834,880	390,817	112,392	278,426	4. Manufacturing
5. การไฟฟ้า ก๊าซ และการประปา	107,698	50,736	56,962	9,339	32,508	14,593	17,916	20,307	10,411	9,896	33,309	10,069	23,240	12,235	6,325	5,910	5. Electricity
6. การก่อสร้าง	1,997,301	551,441	1,445,860	190,814	538,458	142,358	396,100	453,658	72,457	381,201	524,741	82,043	442,699	289,630	63,769	225,860	6. Construction
7. การขายส่ง การขายปลีก การซ่อมแซม ยานยนต์ รถจักรยานยนต์ ของใช้ส่วนบุคคล และของใช้ในครัวเรือน	5,765,935	2,782,870	2,983,065	978,006	1,472,695	650,318	822,376	969,089	345,149	623,940	1,513,472	485,723	1,027,749	832,673	323,674	508,999	7. Wholesale and retail trade
8. โรงแรม และภัตตาคาร	2,386,312	1,415,641	970,671	464,758	662,708	357,702	305,006	358,540	167,866	190,674	489,403	216,978	272,425	410,903	208,337	202,566	8. Hotel and restaurants
9. การขนส่ง สถานที่เก็บสินค้า และการคมนาคม	1,089,421	651,982	437,439	337,228	352,657	176,030	176,627	126,373	33,980	92,393	152,543	47,898	104,645	120,620	56,845	63,775	9. Transport storage
10. การเป็นสื่อกลางทางการเงิน	370,710	240,569	130,141	127,322	96,280	48,351	47,929	54,534	21,882	32,652	56,015	27,067	28,948	36,558	15,947	20,611	10. Financial Intermediation
11. กิจการด้านอสังหาริมทรัพย์ การให้เช่า และกิจกรรมทางธุรกิจ	725,194	525,178	200,016	306,221	202,315	114,638	87,678	74,916	33,326	41,590	74,346	36,401	37,946	67,396	34,593	32,803	11. Real estate
12. การบริหารราชการ และการป้องกันประเทศ รวมทั้งการประกันสังคมภาคบังคับ	1,276,630	589,156	687,474	168,672	267,561	131,166	136,395	248,591	82,484	166,107	419,456	140,495	278,960	172,350	66,338	106,012	12. Public administration
13. การศึกษา	1,082,724	505,768	576,956	130,910	232,811	104,533	128,277	216,532	85,663	130,869	347,105	131,126	215,979	155,366	53,536	101,831	13. Education
14. งานด้านสุขภาพ และงานสังคมสงเคราะห์	658,417	314,801	343,616	83,206	171,354	70,382	100,972	146,162	50,008	96,154	179,387	73,468	105,919	78,307	37,736	40,571	14. Health and Social work
15. กิจกรรมด้านบริการชุมชน สังคม และการบริการส่วนบุคคลอื่น ๆ	797,924	437,814	360,110	158,122	228,697	105,847	122,850	116,234	48,812	67,422	156,213	71,878	84,335	138,658	53,156	85,503	15. Other Community
16. ลูกจ้างในครัวเรือนส่วนบุคคล	199,562	128,504	71,058	74,503	43,490	23,141	20,349	35,886	13,733	22,153	32,072	10,949	21,123	13,611	6,178	7,433	16. Private household
17. องค์การระหว่างประเทศและองค์การ ต่างประเทศอื่น ๆ และสมาชิก	1,902	1,902	-	1,624	-	-	-	129	129	-	-	-	-	149	149	-	17. Extra - territorial
18. ไม่ทราบ	29,543	24,683	4,860	20,431	9,111	4,252	4,860	-	-	-	-	-	-	-	-	-	18. Unknown

ที่มา: โครงการสำรวจการย้ายถิ่นของประชากร พ.ศ. 2551

ตารางที่ 6 จำนวนผู้มีงานทำ จำแนกตามสถานภาพการย้ายถิ่น อุตสาหกรรมปัจจุบัน เพศ ภาค และเขตการปกครองที่อยู่ปัจจุบัน (ต่อ)

TABLE 6 EMPLOYED PERSON BY MIGRATION STATUS, PRESENT INDUSTRY, SEX, PRESENT REGION AND AREA (Contd.)

สถานภาพการย้ายถิ่น อุตสาหกรรมปัจจุบัน	ทั่วราชอาณาจักร Whole Kingdom			กรุงเทพฯ	ภาคกลาง Central Region			ภาคเหนือ Northern Region			ภาคตะวันออกเฉียงเหนือ Northeastern Region			ภาคใต้ Southern Region			Migration Status Present Industry	
	รวม	ในเขตฯ	นอกเขตฯ	Bangkok	รวม	ในเขตฯ	นอกเขตฯ	รวม	ในเขตฯ	นอกเขตฯ	รวม	ในเขตฯ	นอกเขตฯ	รวม	ในเขตฯ	นอกเขตฯ		
	Total	Municipal	Non-municipal		Total	Municipal	Non-municipal	Total	Municipal	Non-municipal	Total	Municipal	Non-municipal	Total	Municipal	Non-municipal		
ผู้ย้ายถิ่น	1,223,202	350,610	872,592	42,538	353,858	143,255	210,603	202,881	47,442	155,439	484,169	68,364	415,805	139,755	49,010	90,746	Migrants	
1. เกษตรกรรม การล่าสัตว์ และการป่าไม้	437,584	17,322	420,262	752	32,369	1,116	31,254	91,262	3,148	88,114	270,592	9,104	261,489	42,608	3,203	39,405	1. Agriculture	
2. การประมง	3,458	1,463	1,995	-	498	108	390	89	89	-	407	407	-	2,464	859	1,605	2. Fishing	
3. การทำเหมืองแร่ และเหมืองหิน	689	297	391	-	689	297	391	-	-	-	-	-	-	-	-	-	3. Mining	
4. การผลิต	245,110	83,236	161,874	11,716	151,913	52,462	99,451	24,226	5,864	18,362	46,030	9,586	36,444	11,225	3,608	7,617	4. Manufacturing	
5. การไฟฟ้า ก๊าซ และการประปา	1,674	1,125	548	-	518	518	-	54	54	-	1,101	553	548	-	-	-	5. Electricity	
6. การก่อสร้าง	99,485	30,427	69,059	6,422	28,190	11,172	17,018	16,844	5,700	11,144	36,819	3,188	33,631	11,210	3,944	7,266	6. Construction	
7. การขายส่ง การขายปลีก การซ่อมแซมยานยนต์ รถจักรยานยนต์ ของใช้ส่วนบุคคล และของใช้ในครัวเรือน	175,436	80,743	94,694	8,562	53,759	24,421	29,338	23,620	12,279	11,341	59,780	19,238	40,542	29,715	16,242	13,473	7. Wholesale and retail trade	
8. โรงแรม และภัตตาคาร	92,677	51,361	41,315	4,915	27,939	20,584	7,355	12,704	6,902	5,802	24,307	9,750	14,557	22,812	9,211	13,601	8. Hotel and restaurants	
9. การขนส่ง สถานที่เก็บสินค้า และการคมนาคม	42,386	19,938	22,448	3,213	20,117	10,626	9,491	12,815	1,083	11,733	3,284	2,605	679	2,956	2,412	544	9. Transport storage	
10. การเป็นสื่อกลางทางการเงิน	9,747	6,007	3,740	413	2,549	1,603	946	3,045	2,431	614	2,902	1,143	1,760	837	416	421	10. Financial Intermediation	
11. กิจการด้านอสังหาริมทรัพย์ การให้เช่า และกิจกรรมทางธุรกิจ	19,089	13,531	5,558	2,172	8,882	6,658	2,224	3,043	2,703	339	3,686	1,333	2,353	1,307	664	642	11. Real estate	
12. การบริหารราชการ และการป้องกันประเทศ รวมทั้งการประกันสังคมภาคบังคับ	28,212	11,213	16,999	-	7,387	3,898	3,489	5,512	2,349	3,164	13,300	3,358	9,942	2,012	1,608	404	12. Public administration	
13. การศึกษา	19,133	9,927	9,206	-	3,802	2,207	1,595	3,880	2,479	1,401	9,901	4,068	5,833	1,549	1,173	376	13. Education	
14. งานด้านสุขภาพ และงานสังคมสงเคราะห์	15,625	6,232	9,392	534	4,990	1,702	3,288	1,963	827	1,136	5,111	1,330	3,781	3,027	1,840	1,188	14. Health and Social work	
15. กิจกรรมด้านบริการชุมชน สังคม และการบริการส่วนบุคคลอื่น ๆ	23,680	11,141	12,539	314	7,520	4,994	2,526	2,894	890	2,004	6,335	2,087	4,247	6,618	2,856	3,762	15. Other Community	
16. ลูกจ้างในครัวเรือนส่วนบุคคล	8,413	6,353	2,060	3,526	1,927	594	1,333	930	646	284	614	614	-	1,416	973	443	16. Private household	
17. องค์การระหว่างประเทศและองค์การต่างประเทศอื่น ๆ และสมาชิก	-	-	-	-	-	-	-	-	-	-	-	-	-	-	-	-	-	17. Extra - territorial
18. ไม่ทราบ	806	294	512	-	806	294	512	-	-	-	-	-	-	-	-	-	-	18. Unknown

ที่มา: โครงการสำรวจการย้ายถิ่นของประชากร พ.ศ. 2551

ตารางที่ 6 จำนวนผู้มีงานทำ จำแนกตามสถานภาพการย้ายถิ่น อุตสาหกรรมปัจจุบัน เพศ ภาค และเขตการปกครองที่อยู่ปัจจุบัน (ต่อ)

TABLE 6 EMPLOYED PERSON BY MIGRATION STATUS, PRESENT INDUSTRY, SEX, PRESENT REGION AND AREA (Contd.)

สถานภาพการย้ายถิ่น อุตสาหกรรมปัจจุบัน	ทั่วราชอาณาจักร Whole Kingdom			กรุงเทพฯ	ภาคกลาง Central Region			ภาคเหนือ Northern Region			ภาคตะวันออกเฉียงเหนือ Northeastern Region			ภาคใต้ Southern Region			Migration Status	Present Industry
	รวม	ในเขตฯ	นอกเขตฯ	Bangkok	รวม	ในเขตฯ	นอกเขตฯ	รวม	ในเขตฯ	นอกเขตฯ	รวม	ในเขตฯ	นอกเขตฯ	รวม	ในเขตฯ	นอกเขตฯ		
	Total	Municipal	Non-municipal		Total	Municipal	Non-municipal	Total	Municipal	Non-municipal	Total	Municipal	Non-municipal	Total	Municipal	Non-municipal		
ผู้ไม่ย้ายถิ่น	36,326,792	11,012,063	25,314,729	3,851,926	8,722,978	2,833,829	5,889,149	6,807,592	1,315,499	5,492,094	12,124,054	1,873,009	10,251,045	4,820,242	1,137,800	3,682,442	Non-Migrants	
1. เกษตรกรรม การล่าสัตว์ และการป่าไม้	14,924,769	990,138	13,934,631	41,804	2,157,097	166,675	1,990,422	3,404,811	249,571	3,155,241	7,289,337	420,458	6,868,879	2,031,720	111,631	1,920,089	1. Agriculture	
2. การประมง	440,474	84,054	356,420	1,370	193,951	35,113	158,838	23,606	7,933	15,673	63,926	10,407	53,518	157,621	29,231	128,390	2. Fishing	
3. การทำเหมืองแร่ และเหมืองหิน	41,150	14,445	26,705	2,574	17,263	5,857	11,406	10,234	2,449	7,785	4,768	653	4,115	6,311	2,912	3,399	3. Mining	
4. การผลิต	4,967,487	1,950,672	3,016,815	785,091	2,212,409	772,146	1,440,263	635,294	127,988	507,306	955,100	156,664	798,436	379,593	108,784	270,809	4. Manufacturing	
5. การไฟฟ้า ก๊าซ และการประปา	106,025	49,611	56,414	9,339	31,990	14,075	17,916	20,254	10,357	9,896	32,207	9,515	22,692	12,235	6,325	5,910	5. Electricity	
6. การก่อสร้าง	1,897,815	521,014	1,376,801	184,391	510,268	131,185	379,082	436,814	66,758	370,056	487,922	78,855	409,068	278,420	59,825	218,595	6. Construction	
7. การขายส่ง การขายปลีก การซ่อมแซม ยานยนต์ รถจักรยานยนต์ ของใช้ส่วนบุคคล และของใช้ในครัวเรือน	5,590,499	2,702,128	2,888,371	969,444	1,418,935	625,897	793,038	945,469	332,870	612,599	1,453,692	466,484	987,208	802,958	307,432	495,526	7. Wholesale and retail trade	
8. โรงแรม และภัตตาคาร	2,293,635	1,364,280	929,356	459,843	634,769	337,118	297,651	345,836	160,963	184,873	465,097	207,228	257,869	388,091	199,127	188,964	8. Hotel and restaurants	
9. การขนส่ง สถานที่เก็บสินค้า และการคมนาคม	1,047,035	632,044	414,992	334,016	332,539	165,404	167,136	113,557	32,898	80,660	149,259	45,294	103,966	117,664	54,434	63,230	9. Transport storage	
10. การเป็นสื่อกลางทางการเงิน	360,963	234,562	126,401	126,909	93,731	46,748	46,983	51,489	19,451	32,039	53,112	25,924	27,189	35,721	15,531	20,190	10. Financial Intermediation	
11. กิจการด้านอสังหาริมทรัพย์ การให้เช่า และกิจกรรมทางธุรกิจ	706,105	511,647	194,458	304,049	193,433	107,980	85,454	71,874	30,623	41,251	70,660	35,067	35,593	66,089	33,928	32,161	11. Real estate	
12. การบริหารราชการ และการป้องกันประเทศ รวมทั้งการประกันสังคมภาคบังคับ	1,248,418	577,943	670,475	168,672	260,174	127,268	132,906	243,079	80,135	162,943	406,156	137,137	269,018	170,337	64,730	105,607	12. Public administration	
13. การศึกษา	1,063,591	495,841	567,750	130,910	229,008	102,326	126,682	212,652	83,184	129,468	337,204	127,059	210,146	153,817	52,362	101,455	13. Education	
14. งานด้านสุขภาพ และงานสังคมสงเคราะห์	642,792	308,568	334,224	82,672	166,364	68,680	97,684	144,199	49,182	95,018	174,277	72,138	102,138	75,280	35,896	39,384	14. Health and Social work	
15. กิจกรรมด้านบริการชุมชน สังคม และการบริการส่วนบุคคลอื่น ๆ	774,245	426,674	347,571	157,808	221,177	100,853	120,324	113,340	47,922	65,418	149,878	69,791	80,087	132,041	50,300	81,741	15. Other Community	
16. ลูกจ้างในครัวเรือนส่วนบุคคล	191,149	122,151	68,999	70,977	41,564	22,547	19,017	34,956	13,087	21,869	31,458	10,335	21,123	12,195	5,205	6,990	16. Private household	
17. องค์การระหว่างประเทศและองค์การ ต่างประเทศอื่น ๆ และสมาชิก	1,902	1,902	-	1,624	-	-	-	129	129	-	-	-	-	149	149	-	17. Extra - territorial	
18. ไม่ทราบ	28,737	24,389	4,348	20,431	8,305	3,958	4,348	-	-	-	-	-	-	-	-	-	18. Unknown	

ที่มา: โครงการสำรวจการย้ายถิ่นของประชากร พ.ศ. 2551

ตารางที่ 6 จำนวนผู้มีงานทำ จำแนกตามสถานภาพการย้ายถิ่น อุตสาหกรรมปัจจุบัน เพศ ภาค และเขตการปกครองที่อยู่ปัจจุบัน (ต่อ)

TABLE 6 EMPLOYED PERSON BY MIGRATION STATUS, PRESENT INDUSTRY, SEX, PRESENT REGION AND AREA (Contd.)

สถานภาพการย้ายถิ่น อุตสาหกรรมปัจจุบัน	ทั่วราชอาณาจักร Whole Kingdom			กรุงเทพฯ	ภาคกลาง Central Region			ภาคเหนือ Northern Region			ภาคตะวันออกเฉียงเหนือ Northeastern Region			ภาคใต้ Southern Region			Migration Status Present Industry
	รวม	ในเขตฯ	นอกเขตฯ	Bangkok	รวม	ในเขตฯ	นอกเขตฯ	รวม	ในเขตฯ	นอกเขตฯ	รวม	ในเขตฯ	นอกเขตฯ	รวม	ในเขตฯ	นอกเขตฯ	
	Total	Municipal	Non-municipal		Total	Municipal	Non-municipal	Total	Municipal	Non-municipal	Total	Municipal	Non-municipal	Total	Municipal	Non-municipal	
ชาย	20,377,829	5,949,100	14,428,729	1,996,786	4,850,043	1,560,286	3,289,757	3,794,353	712,985	3,081,368	6,986,596	1,040,287	5,946,308	2,750,051	638,756	2,111,295	Male
1. เกษตรกรรม การล่าสัตว์ และการป่าไม้	8,627,566	595,553	8,032,013	27,068	1,233,252	98,397	1,134,856	1,978,487	150,248	1,828,239	4,223,160	244,719	3,978,440	1,165,599	75,120	1,090,479	1. Agriculture
2. การประมง	340,821	72,259	268,562	1,370	138,934	29,704	109,230	15,009	4,707	10,302	49,232	9,633	39,599	136,277	26,845	109,432	2. Fishing
3. การทำเหมืองแร่ และเหมืองหิน	31,480	11,714	19,766	2,223	14,559	4,793	9,767	7,263	1,604	5,659	2,720	378	2,342	4,716	2,717	1,999	3. Mining
4. การผลิต	2,467,672	1,008,014	1,459,659	392,751	1,147,031	404,761	742,270	281,159	67,065	214,095	467,729	83,356	384,373	179,002	60,082	118,920	4. Manufacturing
5. การไฟฟ้า ก๊าซ และการประปา	90,313	40,592	49,722	7,837	26,354	10,787	15,567	17,392	9,275	8,118	29,685	8,308	21,377	9,045	4,385	4,660	5. Electricity
6. การก่อสร้าง	1,686,183	468,147	1,218,037	156,848	437,192	116,646	320,546	375,515	62,379	313,136	455,179	73,784	381,394	261,449	58,489	202,960	6. Construction
7. การขายส่ง การขายปลีก การซ่อมแซม ยานยนต์ รถจักรยานยนต์ ของใช้ส่วนบุคคล และของใช้ในครัวเรือน	2,994,234	1,453,038	1,541,195	509,826	757,612	334,410	423,202	475,831	174,116	301,715	817,059	263,328	553,730	433,906	171,357	262,549	7. Wholesale and retail trade
8. โรงแรม และภัตตาคาร	829,259	533,696	295,562	179,286	230,228	138,878	91,349	115,821	60,214	55,607	165,886	78,734	87,151	138,038	76,583	61,455	8. Hotel and restaurants
9. การขนส่ง สถานที่เก็บสินค้า และการคมนาคม	904,493	518,598	385,895	255,115	300,312	144,722	155,590	110,240	28,388	81,852	133,546	41,898	91,648	105,279	48,475	56,805	9. Transport storage
10. การเป็นสื่อกลางทางการเงิน	177,340	113,270	64,070	61,679	39,612	22,908	16,704	26,304	10,417	15,887	29,523	11,037	18,486	20,221	7,229	12,992	10. Financial Intermediation
11. กิจการด้านอสังหาริมทรัพย์ การให้เช่า และกิจกรรมทางธุรกิจ	413,497	296,488	117,008	161,675	128,085	71,230	56,855	42,219	19,711	22,508	41,299	22,698	18,602	40,218	21,175	19,043	11. Real estate
12. การบริหารราชการ และการป้องกันประเทศ รวมทั้งการประกันสังคมภาคบังคับ	832,620	365,723	466,897	86,926	171,309	84,028	87,281	163,986	54,647	109,339	290,100	96,332	193,769	120,299	43,791	76,508	12. Public administration
13. การศึกษา	426,670	180,377	246,293	41,890	77,683	35,583	42,100	90,501	32,549	57,953	162,557	55,209	107,348	54,040	15,147	38,893	13. Education
14. งานด้านสุขภาพ และงานสังคมสงเคราะห์	163,140	80,626	82,514	23,296	38,979	13,312	25,667	39,000	15,958	23,042	43,280	19,186	24,094	18,585	8,874	9,711	14. Health and Social work
15. กิจกรรมด้านบริการชุมชน สังคม และการบริการส่วนบุคคลอื่น ๆ	350,045	181,064	168,981	69,547	94,090	43,178	50,912	53,512	20,491	33,021	70,193	30,034	40,159	62,703	17,814	44,889	15. Other Community
16. ลูกจ้างในครัวเรือนส่วนบุคคล	27,382	16,993	10,389	8,682	10,489	4,791	5,697	2,089	1,193	896	5,449	1,653	3,796	674	674	-	16. Private household
17. องค์การระหว่างประเทศและองค์การ ต่างประเทศอื่น ๆ และสมาชิก	658	658	-	635	-	-	-	24	24	-	-	-	-	-	-	-	17. Extra - territorial
18. ไม่ทราบ	14,455	12,290	2,165	10,133	4,322	2,157	2,165	-	-	-	-	-	-	-	-	-	18. Unknown

ที่มา: โครงการสำรวจการย้ายถิ่นของประชากร พ.ศ. 2551

ตารางที่ 6 จำนวนผู้มีงานทำ จำแนกตามสถานภาพการย้ายถิ่น อุตสาหกรรมปัจจุบัน เพศ ภาค และเขตการปกครองที่อยู่ปัจจุบัน (ต่อ)
TABLE 6 EMPLOYED PERSON BY MIGRATION STATUS, PRESENT INDUSTRY, SEX, PRESENT REGION AND AREA (Contd.)

สถานภาพการย้ายถิ่น อุตสาหกรรมปัจจุบัน	ทั่วราชอาณาจักร Whole Kingdom			กรุงเทพฯ	ภาคกลาง Central Region			ภาคเหนือ Northern Region			ภาคตะวันออกเฉียงเหนือ Northeastern Region			ภาคใต้ Southern Region			Migration Status Present Industry	
	รวม	ในเขตฯ	นอกเขตฯ	Bangkok	รวม	ในเขตฯ	นอกเขตฯ	รวม	ในเขตฯ	นอกเขตฯ	รวม	ในเขตฯ	นอกเขตฯ	รวม	ในเขตฯ	นอกเขตฯ		
	Total	Municipal	Non-municipal		Total	Municipal	Non-municipal	Total	Municipal	Non-municipal	Total	Municipal	Non-municipal	Total	Municipal	Non-municipal		
ผู้ย้ายถิ่น (ชาย)	762,425	196,438	565,987	22,566	211,780	81,849	129,931	118,549	24,566	93,983	334,934	41,208	293,727	74,596	26,249	48,346	Migrants (Male)	
1. เกษตรกรรม การล่าสัตว์ และการป่าไม้	307,588	12,985	294,603	752	19,908	766	19,142	59,794	2,093	57,701	204,477	6,642	197,835	22,658	2,732	19,925	1. Agriculture	
2. การประมง	2,718	947	1,772	-	458	68	390	89	89	-	34	34	-	2,138	756	1,382	2. Fishing	
3. การทำเหมืองแร่ และเหมืองหิน	689	297	391	-	689	297	391	-	-	-	-	-	-	-	-	-	3. Mining	
4. การผลิต	136,519	44,097	92,422	4,874	88,620	29,581	59,038	8,016	2,196	5,820	28,123	5,575	22,548	6,887	1,871	5,016	4. Manufacturing	
5. การไฟฟ้า ก๊าซ และการประปา	1,555	1,007	548	-	400	400	-	54	54	-	1,101	553	548	-	-	-	5. Electricity	
6. การก่อสร้าง	81,570	24,339	57,231	4,284	22,747	8,773	13,973	15,080	4,695	10,385	29,605	3,113	26,492	9,854	3,474	6,380	6. Construction	
7. การขายส่ง การขายปลีก การซ่อมแซม ยานยนต์ รถจักรยานยนต์ ของใช้ส่วนบุคคล และของใช้ในครัวเรือน	115,556	50,548	65,008	6,394	34,543	15,166	19,377	12,074	6,064	6,011	43,787	13,214	30,572	18,758	9,710	9,048	7. Wholesale and retail trade	
8. โรงแรม และภัตตาคาร	31,470	20,259	11,211	2,655	9,183	8,206	977	4,702	3,082	1,620	8,877	3,924	4,953	6,053	2,392	3,661	8. Hotel and restaurants	
9. การขนส่ง สถานที่เก็บสินค้า และการคมนาคม	37,662	17,558	20,104	2,759	18,543	9,822	8,721	10,865	706	10,159	3,230	2,551	679	2,264	1,720	544	9. Transport storage	
10. การเป็นสื่อกลางทางการเงิน	5,249	2,399	2,850	-	1,338	795	543	1,225	871	354	2,256	496	1,760	430	236	194	10. Financial Intermedation	
11. กิจการด้านอสังหาริมทรัพย์ การให้เช่า และกิจกรรมทางธุรกิจ	5,775	4,334	1,441	-	3,010	1,755	1,254	1,518	1,518	-	739	739	-	508	321	187	11. Real estate	
12. การบริหารราชการ และการป้องกันประเทศ รวมทั้งการประกันสังคมภาคบังคับ	14,782	7,480	7,302	-	5,604	3,019	2,585	3,138	1,712	1,426	4,989	1,698	3,291	1,051	1,051	-	12. Public administration	
13. การศึกษา	6,061	3,896	2,165	-	1,300	979	321	1,058	1,058	-	3,255	1,411	1,844	448	448	-	13. Education	
14. งานด้านสุขภาพ และงานสังคมสงเคราะห์	6,861	1,774	5,087	534	1,560	55	1,505	183	183	-	3,659	454	3,205	926	549	377	14. Health and Social work	
15. กิจกรรมด้านบริการชุมชน สังคม และการบริการส่วนบุคคลอื่น ๆ	7,030	3,690	3,340	314	2,668	1,468	1,200	753	246	508	673	673	-	2,621	990	1,632	15. Other Community	
16. ลูกจ้างในครัวเรือนส่วนบุคคล	534	534	-	-	404	404	-	-	-	-	131	131	-	-	-	-	16. Private household	
17. องค์การระหว่างประเทศและองค์การ ต่างประเทศอื่น ๆ และสมาชิก	-	-	-	-	-	-	-	-	-	-	-	-	-	-	-	-	-	17. Extra - territorial
18. ไม่ทราบ	806	294	512	-	806	294	512	-	-	-	-	-	-	-	-	-	18. Unknown	

ที่มา: โครงการสำรวจการย้ายถิ่นของประชากร พ.ศ. 2551

ตารางที่ 6 จำนวนผู้มีงานทำ จำแนกตามสถานภาพการย้ายถิ่น อุตสาหกรรมปัจจุบัน เพศ ภาค และเขตการปกครองที่อยู่ปัจจุบัน (ต่อ)
TABLE 6 EMPLOYED PERSON BY MIGRATION STATUS, PRESENT INDUSTRY, SEX, PRESENT REGION AND AREA (Contd.)

สถานภาพการย้ายถิ่น อุตสาหกรรมปัจจุบัน	ทั่วราชอาณาจักร Whole Kingdom			กรุงเทพฯ	ภาคกลาง Central Region			ภาคเหนือ Northern Region			ภาคตะวันออกเฉียงเหนือ Northeastern Region			ภาคใต้ Southern Region			Migration Status Present Industry
	รวม	ในเขตฯ	นอกเขตฯ	Bangkok	รวม	ในเขตฯ	นอกเขตฯ	รวม	ในเขตฯ	นอกเขตฯ	รวม	ในเขตฯ	นอกเขตฯ	รวม	ในเขตฯ	นอกเขตฯ	
	Total	Municipal	Non-municipal		Total	Municipal	Non-municipal	Total	Municipal	Non-municipal	Total	Municipal	Non-municipal	Total	Municipal	Non-municipal	
ผู้ไม่ย้ายถิ่น (ชาย)	19,615,404	5,752,662	13,862,742	1,974,221	4,638,263	1,478,437	3,159,826	3,675,804	688,419	2,987,385	6,651,661	999,080	5,652,581	2,675,455	612,506	2,062,949	Non-Migrants (Male)
1. เกษตรกรรม การล่าสัตว์ และการป่าไม้	8,319,979	582,568	7,737,410	26,316	1,213,345	97,631	1,115,714	1,918,693	148,155	1,770,538	4,018,683	238,077	3,780,606	1,142,941	72,388	1,070,553	1. Agriculture
2. การประมง	338,103	71,312	266,790	1,370	138,476	29,636	108,840	14,920	4,619	10,302	49,198	9,599	39,599	134,138	26,088	108,050	2. Fishing
3. การทำเหมืองแร่ และเหมืองหิน	30,792	11,417	19,375	2,223	13,871	4,495	9,375	7,263	1,604	5,659	2,720	378	2,342	4,716	2,717	1,999	3. Mining
4. การผลิต	2,331,153	963,917	1,367,236	387,877	1,058,411	375,179	683,232	273,143	64,869	208,274	439,607	77,781	361,826	172,115	58,211	113,904	4. Manufacturing
5. การไฟฟ้า ก๊าซ และการประปา	88,758	39,585	49,173	7,837	25,954	10,387	15,567	17,339	9,221	8,118	28,584	7,755	20,829	9,045	4,385	4,660	5. Electricity
6. การก่อสร้าง	1,604,614	443,808	1,160,806	152,564	414,446	107,873	306,573	360,436	57,684	302,752	425,573	70,671	354,902	251,595	55,015	196,580	6. Construction
7. การขายส่ง การขายปลีก การซ่อมแซม ยานยนต์ รถจักรยานยนต์ ของใช้ส่วนบุคคล และของใช้ในครัวเรือน	2,878,678	1,402,490	1,476,188	503,432	723,069	319,245	403,824	463,756	168,052	295,704	773,272	250,114	523,158	415,148	161,647	253,501	7. Wholesale and retail trade
8. โรงแรม และภัตตาคาร	797,789	513,437	284,351	176,631	221,044	130,672	90,372	111,119	57,132	53,987	157,009	74,811	82,198	131,985	74,192	57,794	8. Hotel and restaurants
9. การขนส่ง สถานที่เก็บสินค้า และการคมนาคม	866,831	501,040	365,791	252,356	281,769	134,900	146,868	99,375	27,682	71,693	130,317	39,347	90,969	103,015	46,754	56,260	9. Transport storage
10. การเป็นสื่อกลางทางการเงิน	172,091	110,872	61,220	61,679	38,275	22,113	16,162	25,079	9,546	15,534	27,267	10,541	16,726	19,791	6,993	12,798	10. Financial Intermedation
11. กิจการด้านอสังหาริมทรัพย์ การให้เช่า และกิจกรรมทางธุรกิจ	407,722	292,155	115,567	161,675	125,075	69,474	55,601	40,701	18,193	22,508	40,560	21,959	18,602	39,710	20,854	18,857	11. Real estate
12. การบริหารราชการ และการป้องกันประเทศ รวมทั้งการประกันสังคมภาคบังคับ	817,838	358,243	459,595	86,926	165,705	81,009	84,696	160,848	52,934	107,913	285,112	94,634	190,478	119,248	42,740	76,508	12. Public administration
13. การศึกษา	420,609	176,481	244,128	41,890	76,382	34,604	41,779	89,444	31,491	57,953	159,301	53,798	105,504	53,592	14,699	38,893	13. Education
14. งานด้านสุขภาพ และงานสังคมสงเคราะห์	156,279	78,852	77,427	22,763	37,419	13,256	24,162	38,817	15,775	23,042	39,621	18,732	20,889	17,659	8,326	9,333	14. Health and Social work
15. กิจกรรมด้านบริการชุมชน สังคม และการบริการส่วนบุคคลอื่น ๆ	343,015	177,374	165,641	69,233	91,422	41,710	49,711	52,759	20,245	32,513	69,520	29,361	40,159	60,082	16,825	43,257	15. Other Community
16. ลูกจ้างในครัวเรือนส่วนบุคคล	26,848	16,459	10,389	8,682	10,085	4,388	5,697	2,089	1,193	896	5,319	1,522	3,796	674	674	-	16. Private household
17. องค์การระหว่างประเทศและองค์การ ต่างประเทศอื่น ๆ และสมาชิก	658	658	-	635	-	-	-	24	24	-	-	-	-	-	-	-	17. Extra - territorial
18. ไม่ทราบ	13,649	11,996	1,653	10,133	3,516	1,863	1,653	-	-	-	-	-	-	-	-	-	18. Unknown

ที่มา: โครงการสำรวจการย้ายถิ่นของประชากร พ.ศ. 2551

ตารางที่ 6 จำนวนผู้มีงานทำ จำแนกตามสถานภาพการย้ายถิ่น อุตสาหกรรมปัจจุบัน เพศ ภาค และเขตการปกครองที่อยู่ปัจจุบัน (ต่อ)
 TABLE 6 EMPLOYED PERSON BY MIGRATION STATUS, PRESENT INDUSTRY, SEX, PRESENT REGION AND AREA (Contd.)

สถานภาพการย้ายถิ่น อุตสาหกรรมปัจจุบัน	ทั่วราชอาณาจักร Whole Kingdom			กรุงเทพฯ	ภาคกลาง Central Region			ภาคเหนือ Northern Region			ภาคตะวันออกเฉียงเหนือ Northeastern Region			ภาคใต้ Southern Region			Migration Status Present Industry
	รวม	ในเขตฯ	นอกเขตฯ	Bangkok	รวม	ในเขตฯ	นอกเขตฯ	รวม	ในเขตฯ	นอกเขตฯ	รวม	ในเขตฯ	นอกเขตฯ	รวม	ในเขตฯ	นอกเขตฯ	
	Total	Municipal	Non-municipal		Total	Municipal	Non-municipal	Total	Municipal	Non-municipal	Total	Municipal	Non-municipal	Total	Municipal	Non-municipal	
หญิง	17,172,165	5,413,572	11,758,592	1,897,677	4,226,793	1,416,798	2,809,995	3,216,120	649,956	2,566,164	5,621,628	901,086	4,720,541	2,209,946	548,054	1,661,892	Female
1. เกษตรกรรม การล่าสัตว์ และการป่าไม้	6,734,787	411,907	6,322,880	15,488	956,214	69,393	886,821	1,517,587	102,470	1,415,116	3,336,770	184,842	3,151,928	908,728	39,713	869,015	1. Agriculture
2. การประมง	103,111	13,258	89,853	-	55,516	5,518	49,999	8,685	3,314	5,371	15,101	1,181	13,920	23,809	3,245	20,564	2. Fishing
3. การทำเหมืองแร่ และเหมืองหิน	10,358	3,028	7,330	351	3,392	1,361	2,031	2,971	845	2,126	2,049	275	1,773	1,596	195	1,400	3. Mining
4. การผลิต	2,744,925	1,025,894	1,719,030	404,056	1,217,292	419,847	797,445	378,360	66,787	311,573	533,401	82,894	450,507	211,816	52,310	159,505	4. Manufacturing
5. การไฟฟ้า ก๊าซ และการประปา	17,385	10,145	7,241	1,502	6,154	3,806	2,348	2,915	1,136	1,779	3,624	1,761	1,863	3,190	1,939	1,251	5. Electricity
6. การก่อสร้าง	311,117	83,294	227,823	33,965	101,266	25,711	75,554	78,143	10,078	68,064	69,563	8,259	61,304	28,181	5,281	22,900	6. Construction
7. การขายส่ง การขายปลีก การซ่อมแซม ยานยนต์ รถจักรยานยนต์ ของใช้ส่วนบุคคล และของใช้ในครัวเรือน	2,771,702	1,329,832	1,441,870	468,181	715,083	315,908	399,175	493,258	171,033	322,226	696,413	222,394	474,019	398,767	152,317	246,450	7. Wholesale and retail trade
8. โรงแรม และภัตตาคาร	1,557,053	881,945	675,109	285,472	432,480	218,824	213,657	242,719	107,651	135,068	323,518	138,244	185,274	272,865	131,754	141,111	8. Hotel and restaurants
9. การขนส่ง สถานที่เก็บสินค้า และการคมนาคม	184,928	133,384	51,544	82,113	52,344	31,307	21,037	16,132	5,592	10,540	18,997	6,000	12,996	15,341	8,371	6,970	9. Transport storage
10. การเป็นสื่อกลางทางการเงิน	193,370	127,299	66,071	65,643	56,668	25,443	31,225	28,230	11,465	16,765	26,492	16,029	10,462	16,336	8,718	7,618	10. Financial Intermedation
11. กิจการด้านอสังหาริมทรัพย์ การให้เช่า และกิจกรรมทางธุรกิจ	311,698	228,690	83,008	144,545	74,231	43,408	30,823	32,697	13,615	19,082	33,047	13,703	19,344	27,177	13,418	13,759	11. Real estate
12. การบริหารราชการ และการป้องกันประเทศ รวมทั้งการประกันสังคมภาคบังคับ	444,010	223,433	220,577	81,746	96,252	47,138	49,114	84,605	27,837	56,768	129,355	44,164	85,192	52,051	22,548	29,503	12. Public administration
13. การศึกษา	656,054	325,391	330,663	89,021	155,128	68,950	86,178	126,030	53,114	72,916	184,549	75,917	108,631	101,327	38,389	62,938	13. Education
14. งานด้านสุขภาพ และงานสังคมสงเคราะห์	495,276	234,174	261,102	59,910	132,375	57,070	75,304	107,162	34,051	73,112	136,108	54,283	81,825	59,722	28,861	30,861	14. Health and Social work
15. กิจกรรมด้านบริการชุมชน สังคม และการบริการส่วนบุคคลอื่น ๆ	447,880	256,751	191,129	88,575	134,607	62,669	71,938	62,721	28,321	34,401	86,020	41,844	44,176	75,955	35,341	40,614	15. Other Community
16. ลูกจ้างในครัวเรือนส่วนบุคคล	172,180	111,511	60,669	65,821	33,002	18,349	14,652	33,797	12,540	21,257	26,622	9,296	17,327	12,937	5,504	7,433	16. Private household
17. องค์การระหว่างประเทศและองค์การ ต่างประเทศอื่น ๆ และสมาชิก	1,244	1,244	-	990	-	-	-	105	105	-	-	-	-	149	149	-	17. Extra - territorial
18. ไม่ทราบ	15,088	12,393	2,695	10,299	4,789	2,095	2,695	-	-	-	-	-	-	-	-	-	18. Unknown

ที่มา: โครงการสำรวจการย้ายถิ่นของประชากร พ.ศ. 2551

ตารางที่ 6 จำนวนผู้มีงานทำ จำแนกตามสถานภาพการย้ายถิ่น อุตสาหกรรมปัจจุบัน เพศ ภาค และเขตการปกครองที่อยู่ปัจจุบัน (ต่อ)

TABLE 6 EMPLOYED PERSON BY MIGRATION STATUS, PRESENT INDUSTRY, SEX, PRESENT REGION AND AREA (Contd.)

สถานภาพการย้ายถิ่น อุตสาหกรรมปัจจุบัน	ทั่วราชอาณาจักร Whole Kingdom			กรุงเทพฯ	ภาคกลาง Central Region			ภาคเหนือ Northern Region			ภาคตะวันออกเฉียงเหนือ Northeastern Region			ภาคใต้ Southern Region			Migration Status Present Industry	
	รวม	ในเขตฯ	นอกเขตฯ	Bangkok	รวม	ในเขตฯ	นอกเขตฯ	รวม	ในเขตฯ	นอกเขตฯ	รวม	ในเขตฯ	นอกเขตฯ	รวม	ในเขตฯ	นอกเขตฯ		
	Total	Municipal	Non-municipal		Total	Municipal	Non-municipal	Total	Municipal	Non-municipal	Total	Municipal	Non-municipal	Total	Municipal	Non-municipal		
ผู้ย้ายถิ่น (หญิง)	460,776	154,172	306,605	19,973	142,078	61,406	80,672	84,332	22,876	61,455	149,235	27,157	122,078	65,159	22,760	42,399	Migrants (Female)	
1. เกษตรกรรม การล่าสัตว์ และการป่าไม้	129,996	4,337	125,659	-	12,462	350	12,112	31,469	1,055	30,414	66,116	2,462	63,654	19,950	470	19,480	1. Agriculture	
2. การประมง	739	516	223	-	41	41	-	-	-	-	373	373	-	326	103	223	2. Fishing	
3. การทำเหมืองแร่ และเหมืองหิน	-	-	-	-	-	-	-	-	-	-	-	-	-	-	-	-	3. Mining	
4. การผลิต	108,591	39,139	69,452	6,842	63,294	22,881	40,413	16,210	3,668	12,542	17,907	4,011	13,896	4,338	1,737	2,601	4. Manufacturing	
5. การไฟฟ้า ก๊าซ และการประปา	118	118	-	-	118	118	-	-	-	-	-	-	-	-	-	-	5. Electricity	
6. การก่อสร้าง	17,916	6,088	11,828	2,138	5,444	2,399	3,045	1,764	1,005	759	7,214	75	7,139	1,356	471	885	6. Construction	
7. การขายส่ง การขายปลีก การซ่อมแซม ยานยนต์ รถจักรยานยนต์ ของใช้ส่วนบุคคล และของใช้ในครัวเรือน	59,881	30,195	29,686	2,168	19,216	9,255	9,961	11,546	6,215	5,330	15,993	6,024	9,969	10,957	6,532	4,425	7. Wholesale and retail trade	
8. โรงแรม และภัตตาคาร	61,207	31,102	30,104	2,260	18,756	12,377	6,378	8,002	3,820	4,182	15,430	5,827	9,604	16,759	6,819	9,940	8. Hotel and restaurants	
9. การขนส่ง สถานที่เก็บสินค้า และการคมนาคม	4,724	2,380	2,343	453	1,574	804	770	1,950	377	1,574	54	54	-	692	692	-	9. Transport storage	
10. การเป็นสื่อกลางทางการเงิน	4,498	3,608	890	413	1,211	808	404	1,820	1,560	260	647	647	-	407	180	226	10. Financial Intermediation	
11. กิจการด้านอสังหาริมทรัพย์ การให้เช่า และกิจการทางธุรกิจ	13,314	9,197	4,117	2,172	5,873	4,903	970	1,525	1,185	339	2,947	594	2,353	799	343	455	11. Real estate	
12. การบริหารราชการ และการป้องกันประเทศ รวมทั้งการประกันสังคมภาคบังคับ	13,430	3,733	9,697	-	1,783	879	904	2,374	636	1,738	8,311	1,660	6,651	962	557	404	12. Public administration	
13. การศึกษา	13,072	6,031	7,041	-	2,502	1,228	1,274	2,822	1,421	1,401	6,646	2,657	3,989	1,102	726	376	13. Education	
14. งานด้านสุขภาพ และงานสังคมสงเคราะห์	8,763	4,458	4,305	-	3,430	1,647	1,783	1,780	644	1,136	1,452	876	576	2,101	1,291	810	14. Health and Social work	
15. กิจกรรมด้านบริการชุมชน สังคม และการบริการส่วนบุคคลอื่น ๆ	16,650	7,451	9,199	-	4,852	3,526	1,326	2,140	645	1,496	5,661	1,414	4,247	3,996	1,866	2,130	15. Other Community	
16. ลูกจ้างในครัวเรือนส่วนบุคคล	7,878	5,819	2,060	3,526	1,523	190	1,333	930	646	284	483	483	-	1,416	973	443	16. Private household	
17. องค์กรระหว่างประเทศและองค์กร ต่างประเทศอื่น ๆ และสมาชิก	-	-	-	-	-	-	-	-	-	-	-	-	-	-	-	-	-	17. Extra - territorial
18. ไม่ทราบ	-	-	-	-	-	-	-	-	-	-	-	-	-	-	-	-	-	18. Unknown

ที่มา: โครงการสำรวจการย้ายถิ่นของประชากร พ.ศ. 2551

ตารางที่ 6 จำนวนผู้มีงานทำ จำแนกตามสถานภาพการย้ายถิ่น อุตสาหกรรมปัจจุบัน เพศ ภาค และเขตการปกครองที่อยู่ปัจจุบัน (ต่อ)

TABLE 6 EMPLOYED PERSON BY MIGRATION STATUS, PRESENT INDUSTRY, SEX, PRESENT REGION AND AREA (Contd.)

สถานภาพการย้ายถิ่น อุตสาหกรรมปัจจุบัน	ทั่วราชอาณาจักร Whole Kingdom			กรุงเทพฯ	ภาคกลาง Central Region			ภาคเหนือ Northern Region			ภาคตะวันออกเฉียงเหนือ Northeastern Region			ภาคใต้ Southern Region			Migration Status Present Industry
	รวม	ในเขตฯ	นอกเขตฯ	Bangkok	รวม	ในเขตฯ	นอกเขตฯ	รวม	ในเขตฯ	นอกเขตฯ	รวม	ในเขตฯ	นอกเขตฯ	รวม	ในเขตฯ	นอกเขตฯ	
	Total	Municipal	Non-municipal		Total	Municipal	Non-municipal	Total	Municipal	Non-municipal	Total	Municipal	Non-municipal	Total	Municipal	Non-municipal	
ผู้ไม่ย้ายถิ่น (หญิง)	16,711,388	5,259,401	11,451,988	1,877,705	4,084,716	1,355,392	2,729,323	3,131,788	627,080	2,504,708	5,472,393	873,930	4,598,463	2,144,787	525,294	1,619,493	Non-Migrants (Female)
1. เกษตรกรรม การล่าสัตว์ และการป่าไม้	6,604,791	407,570	6,197,221	15,488	943,753	69,044	874,709	1,486,118	101,415	1,384,703	3,270,654	182,380	3,088,274	888,778	39,243	849,536	1. Agriculture
2. การประมง	102,372	12,742	89,630	-	55,476	5,477	49,999	8,685	3,314	5,371	14,728	808	13,920	23,483	3,143	20,340	2. Fishing
3. การทำเหมืองแร่ และเหมืองหิน	10,358	3,028	7,330	351	3,392	1,361	2,031	2,971	845	2,126	2,049	275	1,773	1,596	195	1,400	3. Mining
4. การผลิต	2,636,334	986,755	1,649,578	397,214	1,153,998	396,966	757,031	362,151	63,120	299,031	515,493	78,883	436,611	207,478	50,573	156,905	4. Manufacturing
5. การไฟฟ้า ก๊าซ และการประปา	17,267	10,026	7,241	1,502	6,036	3,688	2,348	2,915	1,136	1,779	3,624	1,761	1,863	3,190	1,939	1,251	5. Electricity
6. การก่อสร้าง	293,202	77,206	215,995	31,827	95,822	23,312	72,510	76,379	9,074	67,305	62,349	8,183	54,166	26,825	4,810	22,015	6. Construction
7. การขายส่ง การขายปลีก การซ่อมแซม ยานยนต์ รถจักรยานยนต์ ของใช้ส่วนบุคคล และของใช้ในครัวเรือน	2,711,821	1,299,638	1,412,184	466,013	695,866	306,653	389,213	481,712	164,817	316,895	680,420	216,370	464,050	387,810	145,785	242,025	7. Wholesale and retail trade
8. โรงแรม และภัตตาคาร	1,495,847	850,842	645,004	283,212	413,725	206,446	207,278	234,717	103,831	130,886	308,088	132,417	175,670	256,105	124,935	131,170	8. Hotel and restaurants
9. การขนส่ง สถานที่เก็บสินค้า และการคมนาคม	180,204	131,004	49,201	81,660	50,770	30,503	20,267	14,182	5,216	8,967	18,943	5,946	12,996	14,649	7,679	6,970	9. Transport storage
10. การเป็นสื่อกลางทางการเงิน	188,871	123,690	65,181	65,230	55,457	24,635	30,822	26,410	9,905	16,505	25,845	15,383	10,462	15,930	8,538	7,392	10. Financial Intermediation
11. กิจการด้านอสังหาริมทรัพย์ การให้เช่า และกิจการทางธุรกิจ	298,383	219,493	78,891	142,374	68,358	38,505	29,853	31,173	12,430	18,743	30,100	13,109	16,991	26,379	13,075	13,304	11. Real estate
12. การบริหารราชการ และการป้องกันประเทศ รวมทั้งการประกันสังคมภาคบังคับ	430,579	219,700	210,880	81,746	94,469	46,259	48,210	82,231	27,201	55,030	121,044	42,504	78,541	51,089	21,990	29,099	12. Public administration
13. การศึกษา	642,982	319,360	323,622	89,021	152,626	67,722	84,903	123,208	51,693	71,515	177,903	73,261	104,642	100,225	37,664	62,561	13. Education
14. งานด้านสุขภาพ และงานสังคมสงเคราะห์	486,513	229,716	256,797	59,910	128,945	55,423	73,522	105,382	33,407	71,975	134,656	53,406	81,249	57,621	27,570	30,050	14. Health and Social work
15. กิจกรรมด้านบริการชุมชน สังคม และการบริการส่วนบุคคลอื่น ๆ	431,230	249,300	181,930	88,575	129,756	59,143	70,613	60,581	27,676	32,905	80,359	40,430	39,929	71,959	33,475	38,484	15. Other Community
16. ลูกจ้างในครัวเรือนส่วนบุคคล	164,301	105,692	58,609	62,295	31,479	18,159	13,320	32,868	11,895	20,973	26,139	8,812	17,327	11,521	4,531	6,990	16. Private household
17. องค์การระหว่างประเทศและองค์การ ต่างประเทศอื่น ๆ และสมาชิก	1,244	1,244	-	990	-	-	-	105	105	-	-	-	-	149	149	-	17. Extra - territorial
18. ไม่ทราบ	15,088	12,393	2,695	10,299	4,789	2,095	2,695	-	-	-	-	-	-	-	-	-	18. Unknown

ที่มา: โครงการสำรวจการย้ายถิ่นของประชากร พ.ศ. 2551

ตารางที่ 7 จำนวนผู้มีงานทำ จำแนกตามสถานภาพการย้ายถิ่น สถานภาพการทำงาน เพศ ภาค และเขตการปกครองที่อยู่ปัจจุบัน
TABLE 7 EMPLOYED PERSON BY MIGRATION STATUS, WORK STATUS, SEX, PRESENT REGION AND AREA

สถานภาพการย้ายถิ่น สถานภาพการทำงาน	ภาคและเขตการปกครองที่อยู่ปัจจุบัน Present region and Present Area															Migration Status Work Status	
	ทั่วราชอาณาจักร Whole Kingdom			กรุงเทพฯ Bangkok	ภาคกลาง Central Region			ภาคเหนือ Northern Region			ภาคตะวันออกเฉียงเหนือ Northeastern Region			ภาคใต้ Southern Region			
	รวม	ในเขตฯ	นอกเขตฯ		รวม	ในเขตฯ	นอกเขตฯ	รวม	ในเขตฯ	นอกเขตฯ	รวม	ในเขตฯ	นอกเขตฯ	รวม	ในเขตฯ		นอกเขตฯ
	Total	Municipal	Non-municipal		Total	Municipal	Non-municipal	Total	Municipal	Non-municipal	Total	Municipal	Non-municipal	Total	Municipal		Non-municipal
ยอดรวม	37,549,994	11,362,673	26,187,321	3,894,464	9,076,836	2,977,084	6,099,752	7,010,473	1,362,941	5,647,532	12,608,223	1,941,374	10,666,850	4,959,997	1,186,810	3,773,187	Total
นายจ้าง	1,045,483	486,471	559,012	200,714	303,706	108,635	195,070	180,025	52,798	127,227	180,410	56,543	123,867	180,629	67,781	112,848	Employer
ประกอบธุรกิจส่วนตัวโดยไม่มีลูกจ้าง	11,958,166	2,863,242	9,094,923	794,649	2,266,398	678,479	1,587,920	2,327,855	419,937	1,907,918	4,900,869	622,170	4,278,700	1,668,394	348,007	1,320,386	Own Account Worker
ช่วยธุรกิจครัวเรือนโดยไม่ได้รับค่าจ้าง	8,349,851	1,495,305	6,854,547	305,797	1,393,737	359,502	1,034,234	1,756,116	231,694	1,524,421	3,955,698	425,619	3,530,079	938,504	172,692	765,812	Unpaid Family Worker
ลูกจ้างรัฐบาล	3,202,011	1,490,204	1,711,806	410,047	706,420	307,234	399,186	647,614	232,879	414,734	1,015,113	378,679	636,434	422,816	161,365	261,452	Government Employee
ลูกจ้างเอกชน	12,946,407	5,022,814	7,923,593	2,183,257	4,402,016	1,522,865	2,879,152	2,091,145	424,815	1,666,330	2,525,074	455,492	2,069,582	1,744,915	436,386	1,308,529	Private Employee
การรวมกลุ่ม	48,076	4,635	43,440	-	4,559	369	4,190	7,720	818	6,902	31,058	2,871	28,187	4,739	578	4,161	Member of co - operative
ผู้ย้ายถิ่น	1,223,202	350,610	872,592	42,538	353,858	143,255	210,603	202,881	47,442	155,439	484,169	68,364	415,805	139,755	49,010	90,746	Migrants
นายจ้าง	14,840	4,888	9,953	520	5,546	1,809	3,737	2,175	987	1,188	2,911	472	2,438	3,689	1,100	2,589	Employer
ประกอบธุรกิจส่วนตัวโดยไม่มีลูกจ้าง	262,615	56,750	205,865	5,993	43,342	19,192	24,150	39,473	8,936	30,537	149,972	14,332	135,640	23,835	8,297	15,538	Own Account Worker
ช่วยธุรกิจครัวเรือนโดยไม่ได้รับค่าจ้าง	269,811	40,115	229,696	1,888	33,106	11,354	21,752	68,558	8,289	60,269	140,735	13,547	127,188	25,524	5,037	20,487	Unpaid Family Worker
ลูกจ้างรัฐบาล	60,214	26,521	33,693	-	17,452	7,833	9,619	11,374	4,963	6,411	26,203	9,925	16,278	5,184	3,799	1,386	Government Employee
ลูกจ้างเอกชน	615,722	222,336	393,385	34,137	254,412	103,066	151,346	81,301	24,268	57,033	164,349	30,088	134,261	81,523	30,777	50,746	Private Employee
การรวมกลุ่ม	-	-	-	-	-	-	-	-	-	-	-	-	-	-	-	-	Member of co - operative
ผู้ไม่ย้ายถิ่น	36,326,792	11,012,063	25,314,729	3,851,926	8,722,978	2,833,829	5,889,149	6,807,592	1,315,499	5,492,094	12,124,054	1,873,009	10,251,045	4,820,242	1,137,800	3,682,442	Non-Migrants
นายจ้าง	1,030,643	481,584	549,059	200,194	298,160	106,827	191,333	177,850	51,811	126,038	177,500	56,071	121,429	176,940	66,681	110,259	Employer
ประกอบธุรกิจส่วนตัวโดยไม่มีลูกจ้าง	11,695,551	2,806,493	8,889,058	788,656	2,223,056	659,287	1,563,770	2,288,381	411,001	1,877,380	4,750,898	607,838	4,143,060	1,644,559	339,711	1,304,848	Own Account Worker
ช่วยธุรกิจครัวเรือนโดยไม่ได้รับค่าจ้าง	8,080,040	1,455,190	6,624,851	303,908	1,360,631	348,148	1,012,483	1,687,557	223,405	1,464,152	3,814,963	412,073	3,402,890	912,981	167,655	745,325	Unpaid Family Worker
ลูกจ้างรัฐบาล	3,141,797	1,463,683	1,678,114	410,047	688,968	299,401	389,567	636,240	227,916	408,324	988,910	368,754	620,156	417,632	157,566	260,066	Government Employee
ลูกจ้างเอกชน	12,330,686	4,800,478	7,530,207	2,149,120	4,147,604	1,419,798	2,727,806	2,009,844	400,547	1,609,297	2,360,725	425,404	1,935,322	1,663,392	405,609	1,257,783	Private Employee
การรวมกลุ่ม	48,076	4,635	43,440	-	4,559	369	4,190	7,720	818	6,902	31,058	2,871	28,187	4,739	578	4,161	Member of co - operative

ที่มา: โครงการสำรวจการย้ายถิ่นของประชากร พ.ศ. 2551

ตารางที่ 7 จำนวนผู้มีงานทำ จำแนกตามสถานภาพการย้ายถิ่น สถานภาพการทำงาน เพศ ภาค และเขตการปกครองที่อยู่ปัจจุบัน (ต่อ)

TABLE 7 EMPLOYED PERSON BY MIGRATION STATUS, WORK STATUS, SEX, PRESENT REGION AND AREA (Contd.)

สถานภาพการย้ายถิ่น สถานภาพการทำงาน	ภาคและเขตการปกครองที่อยู่ปัจจุบัน Present region and Present Area																Migration Status Work Status
	พระราชอาณาจักร Whole Kingdom			กรุงเทพฯ	ภาคกลาง Central Region			ภาคเหนือ Northern Region			ภาคตะวันออกเฉียงเหนือ Northeastern Region			ภาคใต้ Southern Region			
	รวม	ในเขตฯ	นอกเขตฯ	Bangkok	รวม	ในเขตฯ	นอกเขตฯ	รวม	ในเขตฯ	นอกเขตฯ	รวม	ในเขตฯ	นอกเขตฯ	รวม	ในเขตฯ	นอกเขตฯ	
	Total	Municipal	Non-municipal		Total	Municipal	Non-municipal	Total	Municipal	Non-municipal	Total	Municipal	Non-municipal	Total	Municipal	Non-municipal	
ชาย	20,377,829	5,949,100	14,428,729	1,996,786	4,850,043	1,560,286	3,289,757	3,794,353	712,985	3,081,368	6,986,596	1,040,287	5,946,308	2,750,051	638,756	2,111,295	Male
นายจ้าง	781,730	353,448	428,282	149,671	220,686	73,851	146,835	139,402	37,639	101,763	136,499	41,168	95,331	135,472	51,119	84,353	Employer
ประกอบธุรกิจส่วนตัวโดยไม่มีลูกจ้าง	7,629,539	1,639,638	5,989,900	476,452	1,322,568	369,263	953,304	1,558,800	233,545	1,325,255	3,270,316	371,415	2,898,901	1,001,402	188,962	812,440	Own Account Worker
ช่วยธุรกิจครัวเรือนโดยไม่ได้รับค่าจ้าง	2,975,057	512,606	2,462,451	83,737	544,166	137,374	406,791	570,749	80,229	490,520	1,457,991	152,423	1,305,568	318,415	58,843	259,572	Unpaid Family Worker
ลูกจ้างรัฐบาล	1,731,953	774,222	957,731	202,779	368,035	160,330	207,705	349,446	125,112	224,333	577,767	204,030	373,737	233,926	81,971	151,955	Government Employee
ลูกจ้างเอกชน	7,239,721	2,667,467	4,572,254	1,084,148	2,393,534	819,468	1,574,066	1,174,328	236,302	938,026	1,528,958	269,689	1,259,269	1,058,753	257,860	800,893	Private Employee
การรวมกลุ่ม	19,831	1,719	18,111	-	1,054	-	1,054	1,628	156	1,472	15,065	1,563	13,503	2,083	-	2,083	Member of co - operative
ผู้ย้ายถิ่น (ชาย)	762,425	196,438	565,987	22,566	211,780	81,849	129,931	118,549	24,566	93,983	334,934	41,208	293,727	74,596	26,249	48,346	Migrants (Male)
นายจ้าง	11,907	3,488	8,419	-	4,828	1,546	3,281	1,927	739	1,188	1,581	220	1,361	3,571	982	2,589	Employer
ประกอบธุรกิจส่วนตัวโดยไม่มีลูกจ้าง	195,612	36,434	159,177	4,975	30,160	12,283	17,877	27,604	4,726	22,878	119,131	9,872	109,259	13,741	4,578	9,163	Own Account Worker
ช่วยธุรกิจครัวเรือนโดยไม่ได้รับค่าจ้าง	147,572	17,447	130,125	877	12,733	3,652	9,081	34,170	3,951	30,219	94,119	7,376	86,743	5,674	1,591	4,082	Unpaid Family Worker
ลูกจ้างรัฐบาล	30,552	14,918	15,634	-	10,866	4,744	6,122	5,078	2,987	2,091	12,240	5,196	7,044	2,368	1,991	377	Government Employee
ลูกจ้างเอกชน	376,783	124,152	252,631	16,714	153,194	59,624	93,570	49,769	12,163	37,606	107,864	18,544	89,320	49,242	17,107	32,135	Private Employee
การรวมกลุ่ม	-	-	-	-	-	-	-	-	-	-	-	-	-	-	-	-	Member of co - operative
ผู้ไม่ย้ายถิ่น (ชาย)	19,615,404	5,752,662	13,862,742	1,974,221	4,638,263	1,478,437	3,159,826	3,675,804	688,419	2,987,385	6,651,661	999,080	5,652,581	2,675,455	612,506	2,062,949	Non-Migrants (Male)
นายจ้าง	769,823	349,960	419,863	149,671	215,858	72,304	143,554	137,475	36,900	100,575	134,918	40,948	93,970	131,901	50,137	81,764	Employer
ประกอบธุรกิจส่วนตัวโดยไม่มีลูกจ้าง	7,433,927	1,603,204	5,830,723	471,477	1,292,408	356,980	935,428	1,531,196	228,819	1,302,377	3,151,185	361,544	2,789,641	987,662	184,384	803,277	Own Account Worker
ช่วยธุรกิจครัวเรือนโดยไม่ได้รับค่าจ้าง	2,827,485	495,160	2,332,326	82,860	531,433	133,722	397,710	536,579	76,278	460,301	1,363,872	145,047	1,218,825	312,741	57,252	255,489	Unpaid Family Worker
ลูกจ้างรัฐบาล	1,701,401	759,304	942,097	202,779	357,169	155,586	201,584	344,367	122,126	222,242	565,527	198,834	366,694	231,558	79,980	151,577	Government Employee
ลูกจ้างเอกชน	6,862,938	2,543,315	4,319,623	1,067,434	2,240,341	759,844	1,480,496	1,124,558	224,139	900,419	1,421,094	251,145	1,169,949	1,009,511	240,753	768,758	Private Employee
การรวมกลุ่ม	19,831	1,719	18,111	-	1,054	-	1,054	1,628	156	1,472	15,065	1,563	13,503	2,083	-	2,083	Member of co - operative

ที่มา: โครงการสำรวจการย้ายถิ่นของประชากร พ.ศ. 2551

ตารางที่ 7 จำนวนผู้มีงานทำ จำแนกตามสถานภาพการย้ายถิ่น สถานภาพการทำงาน เพศ ภาค และเขตการปกครองที่อยู่ปัจจุบัน (ต่อ)

TABLE 7 EMPLOYED PERSON BY MIGRATION STATUS, WORK STATUS, SEX, PRESENT REGION AND AREA (Contd.)

สถานภาพการย้ายถิ่น สถานภาพการทำงาน	ภาคและเขตการปกครองที่อยู่ปัจจุบัน Present region and Present Area																Migration Status Work Status	
	ทั่วราชอาณาจักร Whole Kingdom			กรุงเทพฯ	ภาคกลาง Central Region			ภาคเหนือ Northern Region			ภาคตะวันออกเฉียงเหนือ Northeastern Region			ภาคใต้ Southern Region				
	รวม	ในเขตฯ	นอกเขตฯ	Bangkok	รวม	ในเขตฯ	นอกเขตฯ	รวม	ในเขตฯ	นอกเขตฯ	รวม	ในเขตฯ	นอกเขตฯ	รวม	ในเขตฯ	นอกเขตฯ		
	Total	Municipal	Non-municipal		Total	Municipal	Non-municipal	Total	Municipal	Non-municipal	Total	Municipal	Non-municipal	Total	Municipal	Non-municipal		
หญิง	17,172,165	5,413,572	11,758,592	1,897,677	4,226,793	1,416,798	2,809,995	3,216,120	649,956	2,566,164	5,621,628	901,086	4,720,541	2,209,946	548,054	1,661,892	Female	
นายจ้าง	263,753	133,023	130,730	51,043	83,020	34,785	48,235	40,622	15,159	25,464	43,911	15,375	28,536	45,157	16,662	28,495	Employer	
ประกอบธุรกิจส่วนตัวโดยไม่มีลูกจ้าง	4,328,627	1,223,604	3,105,023	318,197	943,831	309,216	634,615	769,054	186,392	582,662	1,630,554	250,755	1,379,799	666,991	159,045	507,946	Own Account Worker	
ช่วยธุรกิจครัวเรือนโดยไม่ได้รับค่าจ้าง	5,374,794	982,699	4,392,096	222,060	849,571	222,128	627,443	1,185,366	151,465	1,033,902	2,497,707	273,196	2,224,511	620,090	113,849	506,240	Unpaid Family Worker	
ลูกจ้างรัฐบาล	1,470,058	715,982	754,076	207,268	338,385	146,904	191,481	298,168	107,767	190,401	437,346	174,649	262,697	188,890	79,393	109,497	Government Employee	
ลูกจ้างเอกชน	5,706,687	2,355,348	3,351,339	1,099,109	2,008,482	703,397	1,305,086	916,817	188,513	728,304	996,116	185,803	810,313	686,162	178,526	507,636	Private Employee	
การรวมกลุ่ม	28,245	2,916	25,329	-	3,504	369	3,136	6,092	662	5,430	15,993	1,308	14,685	2,656	578	2,078	Member of co - operative	
ผู้ย้ายถิ่น (หญิง)	460,776	154,172	306,605	19,973	142,078	61,406	80,672	84,332	22,876	61,455	149,235	27,157	122,078	65,159	22,760	42,399	Migrants (Female)	
นายจ้าง	2,933	1,400	1,533	520	718	262	456	248	248	-	1,330	252	1,078	118	118	-	Employer	
ประกอบธุรกิจส่วนตัวโดยไม่มีลูกจ้าง	67,003	20,316	46,688	1,018	13,182	6,909	6,273	11,869	4,209	7,659	30,841	4,460	26,380	10,094	3,719	6,375	Own Account Worker	
ช่วยธุรกิจครัวเรือนโดยไม่ได้รับค่าจ้าง	122,239	22,669	99,571	1,012	20,373	7,702	12,670	34,388	4,338	30,050	46,616	6,171	40,445	19,850	3,446	16,405	Unpaid Family Worker	
ลูกจ้างรัฐบาล	29,662	11,603	18,058	-	6,586	3,089	3,497	6,296	1,977	4,319	13,964	4,729	9,234	2,816	1,808	1,008	Government Employee	
ลูกจ้างเอกชน	238,939	98,185	140,754	17,423	101,219	43,443	57,776	31,532	12,105	19,427	56,485	11,544	44,941	32,281	13,670	18,611	Private Employee	
การรวมกลุ่ม	-	-	-	-	-	-	-	-	-	-	-	-	-	-	-	-	-	Member of co - operative
ผู้ไม่ย้ายถิ่น (หญิง)	16,711,388	5,259,401	11,451,988	1,877,705	4,084,716	1,355,392	2,729,323	3,131,788	627,080	2,504,708	5,472,393	873,930	4,598,463	2,144,787	525,294	1,619,493	Non-Migrants (Female)	
นายจ้าง	260,820	131,624	129,196	50,523	82,302	34,522	47,779	40,375	14,911	25,464	42,581	15,123	27,458	45,039	16,544	28,495	Employer	
ประกอบธุรกิจส่วนตัวโดยไม่มีลูกจ้าง	4,261,624	1,203,289	3,058,335	317,179	930,649	302,306	628,342	757,185	182,182	575,003	1,599,713	246,294	1,353,419	656,897	155,326	501,571	Own Account Worker	
ช่วยธุรกิจครัวเรือนโดยไม่ได้รับค่าจ้าง	5,252,555	960,030	4,292,525	221,048	829,198	214,426	614,773	1,150,978	147,127	1,003,851	2,451,091	267,025	2,184,066	600,239	110,404	489,836	Unpaid Family Worker	
ลูกจ้างรัฐบาล	1,440,396	704,379	736,017	207,268	331,799	143,815	187,984	291,872	105,790	186,082	423,383	169,920	253,463	186,074	77,585	108,489	Government Employee	
ลูกจ้างเอกชน	5,467,748	2,257,163	3,210,585	1,081,686	1,907,264	659,954	1,247,310	885,285	176,408	708,877	939,632	174,259	765,373	653,881	164,857	489,025	Private Employee	
การรวมกลุ่ม	28,245	2,916	25,329	-	3,504	369	3,136	6,092	662	5,430	15,993	1,308	14,685	2,656	578	2,078	Member of co - operative	

ที่มา: โครงการสำรวจการย้ายถิ่นของประชากร พ.ศ. 2551

ตารางที่ 8 จำนวนผู้ย้ายถิ่น จำแนกตามประเภทของการย้ายถิ่น ภาคและเขตการปกครองที่อยู่ปัจจุบัน ภาค และเขตการปกครองก่อนย้าย
TABLE 8 MIGRANTS BY TYPE OF MIGRATION, PRESENT REGION AND AREA , PREVIOUS REGION AND AREA

ประเภทของการย้ายถิ่น ภาคและเขตการปกครองก่อนย้าย	ภาคและเขตการปกครองที่อยู่ปัจจุบัน Present region and Present Area															Type of Migration Previous region and area	
	ทั่วราชอาณาจักร Whole Kingdom			กรุงเทพฯ	ภาคกลาง Central Region			ภาคเหนือ Northern Region			ภาคตะวันออกเฉียงเหนือ Northeastern Region			ภาคใต้ Southern Region			
	รวม	ในเขตฯ	นอกเขตฯ	Bangkok	รวม	ในเขตฯ	นอกเขตฯ	รวม	ในเขตฯ	นอกเขตฯ	รวม	ในเขตฯ	นอกเขตฯ	รวม	ในเขตฯ		นอกเขตฯ
Total	Municipal	Non-municipal		Total	Municipal	Non-municipal	Total	Municipal	Non-municipal	Total	Municipal	Non-municipal	Total	Municipal	Non-municipal		
ยอดรวม	1,847,371	564,125	1,283,246	66,717	525,242	217,137	308,104	322,611	83,263	239,348	692,300	111,219	581,080	240,502	85,788	154,713	Total
ย้ายในภาคเดียวกัน	920,828	326,257	594,571	-	335,996	126,197	209,799	168,849	59,994	108,855	226,086	71,149	154,936	189,897	68,916	120,982	Migrant in the same region
- ในเขตเทศบาล	384,056	163,795	220,261	-	150,134	71,375	78,759	60,095	28,776	31,319	98,707	28,543	70,164	75,119	35,100	40,018	- Municipal Area
- นอกเขตเทศบาล	536,619	162,308	374,311	-	185,708	54,669	131,040	108,754	31,218	77,535	127,378	42,606	84,772	114,779	33,815	80,963	- Non-Municipal Area
- ไม่ทราบ	153	153	-	-	153	153	-	-	-	-	-	-	-	-	-	-	- Unknown
1. ย้ายระหว่างจังหวัด	312,183	96,899	215,284	-	116,158	36,244	79,914	53,517	14,300	39,217	73,323	19,718	53,606	69,185	26,638	42,547	1. Migrant across changwat
- ในเขตเทศบาล	141,652	44,714	96,938	-	51,254	14,594	36,660	23,103	8,571	14,533	34,943	8,272	26,671	32,351	13,276	19,075	- Municipal Area
- นอกเขตเทศบาล	170,378	52,032	118,346	-	64,750	21,496	43,254	30,414	5,729	24,685	38,380	11,445	26,935	36,834	13,362	23,472	- Non-Municipal Area
- ไม่ทราบ	153	153	-	-	153	153	-	-	-	-	-	-	-	-	-	-	- Unknown
2. ย้ายภายในจังหวัด	608,645	229,357	379,288	-	219,838	89,953	129,885	115,332	45,694	69,637	152,762	51,432	101,331	120,713	42,278	78,435	2. Migrant within changwat
- ในเขตเทศบาล	242,404	119,081	123,323	-	98,880	56,781	42,099	36,992	20,205	16,787	63,764	20,271	43,493	42,768	21,824	20,944	- Municipal Area
- นอกเขตเทศบาล	366,241	110,276	255,965	-	120,958	33,173	87,785	78,340	25,489	52,851	88,998	31,161	57,837	77,945	20,454	57,491	- Non-Municipal Area
ย้ายระหว่างภาค	894,617	229,173	665,445	65126	185,137	88,712	96,426	146,026	21,354	124,674	453,252	38,273	414,979	45,073	15,709	29,367	Migrant across region within country
- ในเขตเทศบาล	600,520	127,607	472,914	20216	89,154	47,872	41,283	108,173	18,589	89,584	349,025	28,785	320,240	33,950	12,146	21,807	- Municipal Area
- นอกเขตเทศบาล	294,097	101,566	192,531	44910	95,983	40,840	55,143	37,853	2,765	35,090	104,227	9,488	94,739	11,123	3,563	7,560	- Non-Municipal Area
1. ย้ายมาจากกรุงเทพมหานคร	390,238	74,281	315,957	-	67,581	35,167	32,414	65,381	10,809	54,572	233,613	19,212	214,401	23,663	9,093	14,570	1. Move from Bangkok Metropolis
2. ย้ายมาจากภาคกลาง	255,481	43,253	212,228	19,600	-	-	-	55,563	7,677	47,886	172,364	13,948	158,416	7,954	2,027	5,926	2. Move from Central Region
- ในเขตเทศบาล	149,229	28,267	120,962	13,786	-	-	-	35,293	5,771	29,522	94,810	7,540	87,270	5,339	1,170	4,170	- Municipal Area
- นอกเขตเทศบาล	106,253	14,986	91,267	5,815	-	-	-	20,270	1,906	18,365	77,554	6,408	71,146	2,614	858	1,756	- Non-Municipal Area
3. ย้ายมาจากภาคเหนือ	73,295	36,051	37,245	14,059	30,311	17,756	12,555	-	-	-	23,201	3,135	20,066	5,724	1,100	4,624	3. Move from Northern Region
- ในเขตเทศบาล	17,874	6,459	11,416	2,142	6,341	3,422	2,919	-	-	-	5,953	524	5,429	3,438	370	3,067	- Municipal Area
- นอกเขตเทศบาล	55,421	29,592	25,829	11,917	23,970	14,334	9,636	-	-	-	17,248	2,611	14,637	2,286	730	1,556	- Non-Municipal Area
4. ย้ายมาจากภาคตะวันออกเฉียงเหนือ	125,069	58,058	67,011	23,900	73,786	28,749	45,037	19,650	1,924	17,727	-	-	-	7,733	3,485	4,248	4. Move from Northeastern Region
- ในเขตเทศบาล	18,069	12,144	5,925	3,676	9,208	5,574	3,634	3,675	1,383	2,292	-	-	-	1,510	1,510	-	- Municipal Area
- นอกเขตเทศบาล	107,000	45,914	61,086	20,223	64,578	23,174	41,403	15,975	541	15,435	-	-	-	6,223	1,975	4,248	- Non-Municipal Area
5. ย้ายมาจากภาคใต้	50,534	17,531	33,003	7,567	13,460	7,040	6,420	5,432	944	4,488	24,074	1,979	22,096	-	-	-	5. Move from Southern Region
- ในเขตเทศบาล	25,110	6,456	18,654	612	6,024	3,709	2,316	3,824	626	3,198	14,649	1,509	13,140	-	-	-	- Municipal Area
- นอกเขตเทศบาล	25,423	11,074	14,349	6,955	7,435	3,332	4,104	1,608	318	1,290	9,425	469	8,956	-	-	-	- Non-Municipal Area
ย้ายมาจากต่างประเทศ	31,926	8,695	23,230	1,591	4,108	2,228	1,880	7,735	1,914	5,821	12,962	1,796	11,166	5,530	1,167	4,364	Migrant from abroad

ที่มา : โครงการสำรวจการย้ายถิ่นของประชากร พ.ศ. 2551

ตารางที่ 8 จำนวนผู้ย้ายถิ่น จำแนกตามประเภทของการย้ายถิ่น ภาคและเขตการปกครองที่อยู่ปัจจุบัน ภาค และเขตการปกครองก่อนย้าย (ต่อ)
TABLE 8 MIGRANTS BY TYPE OF MIGRATION, PRESENT REGION AND AREA , PREVIOUS REGION AND AREA (Contd.)

ประเภทของการย้ายถิ่น ภาคและเขตการปกครองก่อนย้าย	ภาคและเขตการปกครองที่อยู่ปัจจุบัน Present region and Present Area															Type of Migration Previous region and area	
	ทั่วราชอาณาจักร Whole Kingdom			กรุงเทพฯ	ภาคกลาง Central Region			ภาคเหนือ Northern Region			ภาคตะวันออกเฉียงเหนือ Northeastern Region			ภาคใต้ Southern Region			
	รวม	ในเขตฯ	นอกเขตฯ	Bangkok	รวม	ในเขตฯ	นอกเขตฯ	รวม	ในเขตฯ	นอกเขตฯ	รวม	ในเขตฯ	นอกเขตฯ	รวม	ในเขตฯ		นอกเขตฯ
Total	Municipal	Non-municipal		Total	Municipal	Non-municipal	Total	Municipal	Non-municipal	Total	Municipal	Non-municipal	Total	Municipal	Non-municipal		
ชาย	1,010,689	282,179	728,510	31,922	275,710	106,855	168,854	172,169	41,682	130,487	415,379	59,535	355,844	115,510	42,186	73,325	Male
ย้ายในภาคเดียวกัน	481,616	165,970	315,645	-	178,328	64,458	113,870	88,725	30,132	58,593	126,229	37,672	88,557	88,333	33,708	54,625	Migrant in the same region
- ในเขตเทศบาล	188,666	80,858	107,808	-	78,702	35,904	42,798	28,967	14,379	14,587	46,286	14,534	31,753	34,711	16,041	18,670	- Municipal Area
- นอกเขตเทศบาล	292,833	84,995	207,838	-	99,509	28,437	71,072	59,759	15,752	44,006	79,943	23,138	56,805	53,623	17,668	35,955	- Non-Municipal Area
- ไม่ทราบ	117	117	-	-	117	117	-	-	-	-	-	-	-	-	-	-	- Unknown
1. ย้ายระหว่างจังหวัด	170,870	48,203	122,667	-	62,225	19,557	42,668	29,492	6,720	22,771	46,116	11,187	34,930	33,037	10,739	22,298	1. Migrant across changwat
- ในเขตเทศบาล	70,485	20,317	50,169	-	26,974	7,022	19,952	10,562	4,131	6,431	18,469	4,116	14,353	14,480	5,048	9,432	- Municipal Area
- นอกเขตเทศบาล	100,268	27,769	72,498	-	35,134	12,418	22,716	18,930	2,589	16,340	27,647	7,070	20,577	18,557	5,691	12,866	- Non-Municipal Area
- ไม่ทราบ	117	117	-	-	117	117	-	-	-	-	-	-	-	-	-	-	- Unknown
2. ย้ายภายในจังหวัด	310,746	117,767	192,978	-	116,103	44,901	71,202	59,234	23,412	35,822	80,113	26,485	53,628	55,296	22,969	32,327	2. Migrant within changwat
- ในเขตเทศบาล	118,181	60,542	57,639	-	51,728	28,882	22,846	18,405	10,249	8,156	27,817	10,418	17,399	20,231	10,993	9,238	- Municipal Area
- นอกเขตเทศบาล	192,565	57,226	135,339	-	64,375	16,019	48,356	40,829	13,163	27,666	52,296	16,068	36,228	35,066	11,976	23,089	- Non-Municipal Area
ย้ายระหว่างภาค	506,772	113,197	393,574	31,922	95,081	41,634	53,448	78,334	10,874	67,460	278,159	21,016	257,143	23,275	7,752	15,523	Migrant across region within country
- ในเขตเทศบาล	339,313	61,078	278,235	8,801	41,021	20,591	20,430	60,941	9,495	51,445	210,903	16,249	194,654	17,647	5,942	11,706	- Municipal Area
- นอกเขตเทศบาล	167,459	52,120	115,339	23,121	54,061	21,043	33,018	17,393	1,378	16,015	67,256	4,767	62,489	5,628	1,811	3,817	- Non-Municipal Area
1. ย้ายมาจากกรุงเทพมหานคร	223,359	36,082	187,277	-	30,686	14,882	15,804	36,576	5,743	30,833	141,551	10,724	130,827	14,546	4,732	9,814	1. Move from Bangkok Metropolis
2. ย้ายมาจากภาคกลาง	147,526	20,731	126,795	8,409	-	-	-	30,069	3,711	26,359	104,967	7,906	97,061	4,080	705	3,375	2. Move from Central Region
- ในเขตเทศบาล	84,264	13,074	71,190	5,385	-	-	-	20,807	2,793	18,014	55,840	4,556	51,284	2,232	340	1,892	- Municipal Area
- นอกเขตเทศบาล	63,261	7,656	55,605	3,024	-	-	-	9,262	918	8,344	49,128	3,350	45,778	1,848	365	1,483	- Non-Municipal Area
3. ย้ายมาจากภาคเหนือ	36,445	17,719	18,726	6,921	17,358	9,107	8,252	-	-	-	11,208	1,060	10,148	958	631	327	3. Move from Northern Region
- ในเขตเทศบาล	9,195	3,783	5,412	1,775	3,880	1,728	2,151	-	-	-	3,383	123	3,260	157	157	-	- Municipal Area
- นอกเขตเทศบาล	27,251	13,937	13,314	5,146	13,479	7,379	6,100	-	-	-	7,825	937	6,887	801	475	327	- Non-Municipal Area
4. ย้ายมาจากภาคตะวันออกเฉียงเหนือ	64,942	30,349	34,594	12,723	40,193	15,120	25,073	8,334	821	7,513	-	-	-	3,692	1,684	2,008	4. Move from Northeastern Region
- ในเขตเทศบาล	7,883	5,609	2,274	1,374	4,353	2,928	1,425	1,443	594	849	-	-	-	713	713	-	- Municipal Area
- นอกเขตเทศบาล	57,059	24,740	32,319	11,349	35,840	12,192	23,647	6,891	228	6,664	-	-	-	2,979	971	2,008	- Non-Municipal Area
5. ย้ายมาจากภาคใต้	34,500	8,317	26,183	3,868	6,844	2,524	4,320	3,354	599	2,756	20,433	1,326	19,107	-	-	-	5. Move from Southern Region
- ในเขตเทศบาล	15,545	2,595	12,950	266	2,102	1,052	1,050	2,114	366	1,748	11,062	911	10,152	-	-	-	- Municipal Area
- นอกเขตเทศบาล	18,955	5,722	13,233	3,602	4,742	1,472	3,270	1,240	233	1,007	9,371	415	8,956	-	-	-	- Non-Municipal Area
ย้ายมาจากต่างประเทศ	22,302	3,012	19,290	-	2,301	764	1,537	5,109	677	4,433	10,990	847	10,144	3,902	725	3,177	Migrant from abroad

ที่มา : โครงการสำรวจการย้ายถิ่นของประชากร พ.ศ. 2551

ตารางที่ 8 จำนวนผู้ย้ายถิ่น จำแนกตามประเภทของการย้ายถิ่น ภาคและเขตการปกครองที่อยู่ปัจจุบัน ภาค และเขตการปกครองก่อนย้าย (ต่อ)
TABLE 8 MIGRANTS BY TYPE OF MIGRATION, PRESENT REGION AND AREA , PREVIOUS REGION AND AREA (Contd.)

ประเภทของการย้ายถิ่น ภาคและเขตการปกครองก่อนย้าย	ภาคและเขตการปกครองที่อยู่ปัจจุบัน Present region and Present Area															Type of Migration Previous region and area	
	ทั่วราชอาณาจักร Whole Kingdom			กรุงเทพฯ	ภาคกลาง Central Region			ภาคเหนือ Northern Region			ภาคตะวันออกเฉียงเหนือ Northeastern Region			ภาคใต้ Southern Region			
	รวม	ในเขตฯ	นอกเขตฯ	Bangkok	รวม	ในเขตฯ	นอกเขตฯ	รวม	ในเขตฯ	นอกเขตฯ	รวม	ในเขตฯ	นอกเขตฯ	รวม	ในเขตฯ		นอกเขตฯ
Total	Municipal	Non-municipal		Total	Municipal	Non-municipal	Total	Municipal	Non-municipal	Total	Municipal	Non-municipal	Total	Municipal	Non-municipal		
หญิง	836,682	281,946	554,736	34,795	249,532	110,282	139,250	150,442	41,581	108,862	276,921	51,685	225,236	124,991	43,603	81,389	Female
ย้ายในภาคเดียวกัน	439,212	160,286	278,926	-	157,668	61,739	95,929	80,124	29,863	50,261	99,856	33,477	66,379	101,564	35,207	66,357	Migrant in the same region
- ในเขตเทศบาล	195,390	82,936	112,453	-	71,432	35,471	35,961	31,129	14,397	16,732	52,421	14,009	38,412	40,408	19,060	21,348	- Municipal Area
- นอกเขตเทศบาล	243,786	77,314	166,473	-	86,200	26,232	59,968	48,995	15,466	33,529	47,435	19,468	27,967	61,156	16,148	45,008	- Non-Municipal Area
- ไม่ทราบ	36	36	-	-	36	36	-	-	-	-	-	-	-	-	-	-	- Unknown
1. ย้ายระหว่างจังหวัด	141,313	48,696	92,617	-	53,933	16,686	37,246	24,026	7,580	16,446	27,207	8,531	18,676	36,147	15,899	20,249	1. Migrant across changwat
- ในเขตเทศบาล	71,166	24,397	46,769	-	24,280	7,572	16,708	12,542	4,440	8,101	16,474	4,156	12,318	17,871	8,228	9,642	- Municipal Area
- นอกเขตเทศบาล	70,110	24,263	45,848	-	29,616	9,078	20,539	11,484	3,140	8,344	10,733	4,375	6,358	18,277	7,670	10,606	- Non-Municipal Area
- ไม่ทราบ	36	36	-	-	36	36	-	-	-	-	-	-	-	-	-	-	- Unknown
2. ย้ายภายในจังหวัด	297,899	111,590	186,309	-	103,735	45,053	58,683	56,098	22,282	33,816	72,649	24,946	47,703	65,417	19,309	46,108	2. Migrant within changwat
- ในเขตเทศบาล	124,224	58,539	65,684	-	47,152	27,898	19,254	18,587	9,957	8,631	35,947	9,853	26,094	22,537	10,831	11,706	- Municipal Area
- นอกเขตเทศบาล	173,676	53,051	120,625	-	56,583	17,154	39,429	37,511	12,326	25,185	36,702	15,093	21,609	42,879	8,477	34,402	- Non-Municipal Area
ย้ายระหว่างภาค	387,846	115,976	271,870	33,205	90,056	47,078	42,978	67,693	10,481	57,212	175,093	17,258	157,835	21,799	7,954	13,845	Migrant across region within country
- ในเขตเทศบาล	260,274	66,464	193,810	11,415	48,134	27,282	20,853	47,233	9,094	38,139	137,189	12,472	124,717	16,303	6,201	10,101	- Municipal Area
- นอกเขตเทศบาล	127,571	49,511	78,060	21,789	41,922	19,797	22,125	20,460	1,387	19,074	37,903	4,786	33,117	5,496	1,753	3,744	- Non-Municipal Area
1. ย้ายมาจากกรุงเทพมหานคร	166,879	38,200	128,680	-	36,895	20,285	16,611	28,805	5,067	23,739	92,062	8,488	83,574	9,117	4,361	4,756	1. Move from Bangkok Metropolis
2. ย้ายมาจากภาคกลาง	107,956	22,522	85,434	11,191	-	-	-	25,494	3,966	21,528	67,396	6,042	61,354	3,874	1,323	2,552	2. Move from Central Region
- ในเขตเทศบาล	64,964	15,192	49,772	8,401	-	-	-	14,486	2,978	11,508	38,971	2,984	35,987	3,108	830	2,278	- Municipal Area
- นอกเขตเทศบาล	42,992	7,330	35,662	2,791	-	-	-	11,008	988	10,020	28,426	3,058	25,368	767	493	274	- Non-Municipal Area
3. ย้ายมาจากภาคเหนือ	36,850	18,331	18,519	7,138	12,953	8,649	4,304	-	-	-	11,993	2,075	9,918	4,766	469	4,297	3. Move from Northern Region
- ในเขตเทศบาล	8,680	2,676	6,004	367	2,462	1,694	768	-	-	-	2,570	402	2,169	3,281	214	3,067	- Municipal Area
- นอกเขตเทศบาล	28,171	15,655	12,516	6,771	10,491	6,955	3,536	-	-	-	9,423	1,673	7,750	1,485	255	1,230	- Non-Municipal Area
4. ย้ายมาจากภาคตะวันออกเฉียงเหนือ	60,127	27,709	32,418	11,176	33,593	13,629	19,964	11,316	1,103	10,214	-	-	-	4,041	1,801	2,240	4. Move from Northeastern Region
- ในเขตเทศบาล	10,186	6,535	3,651	2,302	4,855	2,647	2,208	2,233	790	1,443	-	-	-	797	797	-	- Municipal Area
- นอกเขตเทศบาล	49,940	21,173	28,767	8,874	28,738	10,982	17,756	9,084	313	8,771	-	-	-	3,244	1,004	2,240	- Non-Municipal Area
5. ย้ายมาจากภาคใต้	16,034	9,214	6,820	3,699	6,616	4,516	2,100	2,078	346	1,732	3,641	653	2,988	-	-	-	5. Move from Southern Region
- ในเขตเทศบาล	9,565	3,861	5,704	346	3,923	2,656	1,266	1,710	260	1,450	3,587	599	2,988	-	-	-	- Municipal Area
- นอกเขตเทศบาล	6,469	5,353	1,116	3,353	2,693	1,859	834	368	85	283	54	54	-	-	-	-	- Non-Municipal Area
ย้ายมาจากต่างประเทศ	9,623	5,684	3,940	1,591	1,808	1,465	343	2,625	1,237	1,388	1,971	949	1,022	1,629	442	1,187	Migrant from abroad

ที่มา : โครงการสำรวจการย้ายถิ่นของประชากร พ.ศ. 2551

ตารางที่ 9 จำนวนผู้ย้ายถิ่น จำแนกตามเหตุผลการย้ายถิ่น เพศ และภาคที่อยู่ปัจจุบัน

TABLE 9 MIGRANTS CLASSIFIED BY REASON OF MIGRATION, SEX AND PRESENT REGION

ภาคที่อยู่ปัจจุบัน เพศ	รวม Total	เหตุผลของการย้ายถิ่น Reason of Migration													Present Region Sex
		หางานทำ	ต้องการ เปลี่ยนงาน	ต้องการ หารายได้	หน้าที่ การงาน	การศึกษา	ที่อยู่อาศัย	กลับ ภูมิลำเนา	ติดตาม ครอบครัว	ช่วยธุรกิจ ในครอบครัว	รักษาตัว	ขาดคน ดูแล	รับการดูแล/ เพื่อดูแลผู้อื่น	อื่น ๆ	
		Seeking work	Changing work	More Income	Job Assignment	Education	Residence	Return Home	Follow Family	Do Family Business	Remedy Oneself	Need Help	Look after Someone	Other	
ยอดรวม	1,847,371	196,903	93,572	32,802	75,616	81,120	177,588	482,127	476,291	52,278	15,578	48,897	39,064	75,535	Total
ชาย	1,010,689	109,407	62,627	21,571	49,805	40,342	103,291	289,486	208,630	39,507	5,900	25,892	16,724	37,508	Male
หญิง	836,682	87,496	30,945	11,232	25,810	40,779	74,297	192,641	267,661	12,771	9,679	23,005	22,340	38,027	Female
กรุงเทพมหานคร	66,717	32,174	4,197	1,601	2,528	8,816	2,436	939	10,195	877	1,288	1,316	351	-	Bangkok Metropolis
ชาย	31,922	17,079	2,329	918	1,661	3,713	668	472	2,837	877	827	540	-	-	Male
หญิง	34,795	15,095	1,867	683	867	5,103	1,767	468	7,358	-	461	776	351	-	Female
ภาคกลาง	525,242	85,098	50,934	10,738	33,577	9,451	120,442	33,102	142,532	5,052	1,384	9,153	8,673	15,105	Central Region
ชาย	275,710	48,771	33,656	6,630	21,696	2,649	73,210	17,554	57,814	2,587	700	3,051	1,321	6,069	Male
หญิง	249,532	36,327	17,278	4,108	11,881	6,802	47,231	15,548	84,718	2,466	683	6,102	7,352	9,036	Female
ภาคเหนือ	322,611	19,875	10,219	3,960	9,002	23,044	17,060	104,261	90,793	4,899	4,157	13,964	7,631	13,745	Northern Region
ชาย	172,169	13,174	6,152	3,026	5,038	13,214	8,376	60,175	42,424	2,411	2,665	6,664	2,907	5,943	Male
หญิง	150,442	6,701	4,067	934	3,964	9,831	8,684	44,085	48,370	2,489	1,492	7,300	4,725	7,801	Female
ภาคตะวันออกเฉียงเหนือ	692,300	27,407	21,405	5,992	17,949	20,750	16,584	316,741	149,365	39,381	7,266	17,887	16,921	34,652	Northeastern Region
ชาย	415,379	14,916	15,112	4,289	12,582	10,854	10,307	196,629	76,223	32,318	1,706	11,529	9,557	19,357	Male
หญิง	276,921	12,491	6,293	1,703	5,367	9,896	6,278	120,111	73,143	7,062	5,560	6,358	7,364	15,295	Female
ภาคใต้	240,502	32,348	6,817	10,511	12,561	19,059	21,066	27,084	83,406	2,069	1,483	6,576	5,488	12,033	Southern Region
ชาย	115,510	15,467	5,378	6,707	8,829	9,912	10,730	14,655	29,333	1,315	-	4,107	2,940	6,138	Male
หญิง	124,991	16,881	1,440	3,804	3,732	9,148	10,336	12,429	54,073	754	1,483	2,470	2,548	5,895	Female

ที่มา: โครงการสำรวจการย้ายถิ่นของประชากร พ.ศ. 2551

ตารางที่ 10 จำนวนผู้ย้ายถิ่น จำแนกตามเพศ ภาคและเขตการปกครองที่อยู่ปัจจุบัน และภาคที่อยู่ก่อนย้าย

TABLE 10 MIGRANTS BY SEX, PRESENT REGION AND AREA, PREVIOUS REGION

ภาคและเขตการปกครอง ที่อยู่ปัจจุบัน เขต	รวม Total	ภาคที่อยู่ก่อนย้าย Previous Region						Present region and area Sex
		กรุงเทพมหานคร	ภาคกลาง	ภาคเหนือ	ภาคตะวันออกเฉียงเหนือ	ภาคใต้	ต่างประเทศ	
		Bangkok	Central Region	Northern Region	Northeastern Region	Southern Region	Abroad	
ยอดรวม	1,847,372	390,238	591,477	242,144	351,155	239,132	33,225	Total
ในเขตเทศบาล	564,124	74,281	169,449	96,044	129,207	86,446	8,696	Municipal
นอกเขตเทศบาล	1,283,245	315,957	422,027	146,100	221,948	152,687	24,530	Non-Municipal
ชาย	1,010,690	223,359	325,853	125,170	191,171	121,533	23,601	Male
ในเขตเทศบาล	282,180	36,081	85,189	47,851	68,020	42,025	3,013	Municipal
นอกเขตเทศบาล	728,510	187,278	240,665	77,320	123,151	79,509	20,590	Non-Municipal
หญิง	836,681	166,879	265,623	116,974	159,982	117,598	9,624	Female
ในเขตเทศบาล	281,946	38,201	84,261	48,194	61,186	44,421	5,684	Municipal
นอกเขตเทศบาล	554,737	128,680	181,363	68,780	98,797	73,177	3,940	Non-Municipal
กรุงเทพมหานคร	66,717	-	19,600	14,059	23,900	7,567	1,591	Bangkok Metropolis
ในเขตเทศบาล	66,717	-	19,600	14,059	23,900	7,567	1,591	Municipal
นอกเขตเทศบาล	-	-	-	-	-	-	-	Non-Municipal
ชาย	31,922	-	8,409	6,921	12,723	3,868	-	Male
ในเขตเทศบาล	31,922	-	8,409	6,921	12,723	3,868	-	Municipal
นอกเขตเทศบาล	-	-	-	-	-	-	-	Non-Municipal
หญิง	34,795	-	11,191	7,138	11,176	3,699	1,591	Female
ในเขตเทศบาล	34,795	-	11,191	7,138	11,176	3,699	1,591	Municipal
นอกเขตเทศบาล	-	-	-	-	-	-	-	Non-Municipal

ตารางที่ 10 จำนวนผู้ย้ายถิ่น จำแนกตามเพศ ภาคและเขตการปกครองที่อยู่ปัจจุบัน และภาคที่อยู่ก่อนย้าย (ต่อ)

TABLE 10 MIGRANTS BY SEX, PRESENT REGION AND AREA, PREVIOUS REGION (Contd.)

ภาคและเขตการปกครอง ที่อยู่ปัจจุบัน เขต	รวม Total	ภาคที่อยู่ก่อนย้าย Previous Region						Present region and area Sex
		กรุงเทพมหานคร	ภาคกลาง	ภาคเหนือ	ภาคตะวันออกเฉียงเหนือ	ภาคใต้	ต่างประเทศ	
		Bangkok	Central Region	Northern Region	Northeastern Region	Southern Region	Abroad	
ภาคกลาง	525,242	67,581	335,996	30,311	73,786	13,460	4,108	Central Region
ในเขตเทศบาล	217,137	35,167	126,197	17,756	28,749	7,040	2,228	Municipal
นอกเขตเทศบาล	308,104	32,414	209,799	12,555	45,037	6,420	1,880	Non-Municipal
ชาย	275,710	30,686	178,328	17,358	40,193	6,844	2,301	Male
ในเขตเทศบาล	106,855	14,882	64,458	9,107	15,120	2,524	764	Municipal
นอกเขตเทศบาล	168,854	15,804	113,870	8,252	25,073	4,320	1,537	Non-Municipal
หญิง	249,532	36,895	157,668	12,953	33,593	6,616	1,808	Female
ในเขตเทศบาล	110,282	20,285	61,739	8,649	13,629	4,516	1,465	Municipal
นอกเขตเทศบาล	139,250	16,611	95,929	4,304	19,964	2,100	343	Non-Municipal
ภาคเหนือ	322,611	65,381	55,563	168,849	19,650	5,432	7,735	Northern Region
ในเขตเทศบาล	83,263	10,809	7,677	59,994	1,924	944	1,914	Municipal
นอกเขตเทศบาล	239,348	54,572	47,886	108,855	17,727	4,488	5,821	Non-Municipal
ชาย	172,169	36,576	30,069	88,725	8,334	3,354	5,109	Male
ในเขตเทศบาล	41,682	5,743	3,711	30,132	821	599	677	Municipal
นอกเขตเทศบาล	130,487	30,833	26,359	58,593	7,513	2,756	4,433	Non-Municipal
หญิง	150,442	28,805	25,494	80,124	11,316	2,078	2,625	Female
ในเขตเทศบาล	41,581	5,067	3,966	29,863	1,103	346	1,237	Municipal
นอกเขตเทศบาล	108,862	23,739	21,528	50,261	10,214	1,732	1,388	Non-Municipal

ที่มา: โครงการสำรวจการย้ายถิ่นของประชากร พ.ศ. 2551

ตารางที่ 10 จำนวนผู้ย้ายถิ่น จำแนกตามเพศ ภาคและเขตการปกครองที่อยู่ปัจจุบัน และภาคที่อยู่ก่อนย้าย (ต่อ)

TABLE 10 MIGRANTS BY SEX, PRESENT REGION AND AREA, PREVIOUS REGION (Contd.)

ภาคและเขตการปกครอง ที่อยู่ปัจจุบัน เขต	รวม Total	ภาคที่อยู่ก่อนย้าย Previous Region						Present region and area Sex
		กรุงเทพมหานคร	ภาคกลาง	ภาคเหนือ	ภาคตะวันออกเฉียงเหนือ	ภาคใต้	ต่างประเทศ	
		Bangkok	Central Region	Northern Region	Northeastern Region	Southern Region	Abroad	
ภาคตะวันออกเฉียงเหนือ	692,300	233,613	172,364	23,201	226,086	24,074	12,962	Northeastern Region
ในเขตเทศบาล	111,219	19,212	13,948	3,135	71,149	1,979	1,796	Municipal
นอกเขตเทศบาล	581,080	214,401	158,416	20,066	154,936	22,096	11,166	Non-Municipal
ชาย	415,379	141,551	104,967	11,208	126,229	20,433	10,990	Male
ในเขตเทศบาล	59,535	10,724	7,906	1,060	37,672	1,326	847	Municipal
นอกเขตเทศบาล	355,844	130,827	97,061	10,148	88,557	19,107	10,144	Non-Municipal
หญิง	276,921	92,062	67,396	11,993	99,856	3,641	1,971	Female
ในเขตเทศบาล	51,685	8,488	6,042	2,075	33,477	653	949	Municipal
นอกเขตเทศบาล	225,236	83,574	61,354	9,918	66,379	2,988	1,022	Non-Municipal
ภาคใต้	240,502	23,663	7,954	5,724	7,733	188,599	6,829	Southern Region
ในเขตเทศบาล	85,788	9,093	2,027	1,100	3,485	68,916	1,167	Municipal
นอกเขตเทศบาล	154,713	14,570	5,926	4,624	4,248	119,683	5,663	Non-Municipal
ชาย	115,510	14,546	4,080	958	3,692	87,034	5,201	Male
ในเขตเทศบาล	42,186	4,732	705	631	1,684	33,708	725	Municipal
นอกเขตเทศบาล	73,325	9,814	3,375	327	2,008	53,326	4,476	Non-Municipal
หญิง	124,991	9,117	3,874	4,766	4,041	101,564	1,629	Female
ในเขตเทศบาล	43,603	4,361	1,323	469	1,801	35,207	442	Municipal
นอกเขตเทศบาล	81,389	4,756	2,552	4,297	2,240	66,357	1,187	Non-Municipal

ที่มา: โครงการสำรวจการย้ายถิ่นของประชากร พ.ศ. 2551

ตารางที่ 11 จำนวนผู้ย้ายถิ่น จำแนกตามขอบเขตของการย้ายถิ่น ภาคและเขตการปกครองที่อยู่ปัจจุบัน

TABLE 11 MIGRANTS BY BOUNDARY OF MIGRANTION, PRESENT REGION AND AREA

ภาคและเขตการปกครองที่อยู่ปัจจุบัน	ยอดรวม Total	ขอบเขตของการย้ายถิ่น Boundary of Migration									Present region and area	
		ย้ายภายในจังหวัดเดียวกัน With in Changwat			ย้ายระหว่างจังหวัด ภาคเดียวกัน Across Changwat Within Region			ย้ายระหว่างจังหวัด ระหว่างภาค Across Region (exclude BKK.)		ย้ายมาจาก กทม.		ย้ายจาก ต่างประเทศ
		ในเขตฯ	นอกเขตฯ		ในเขตฯ	นอกเขตฯ	ไม่ทราบ	ในเขตฯ	นอกเขตฯ	Migrant from Bangkok		Migrant from abroad
		Municipal	Non-Municipal		Municipal	Non-Municipal	Unknown	Municipal	Non-Municipal			
ทั่วราชอาณาจักร	1,847,371	242,404	366,241	141,652	170,378	153	210,282	294,097	390,238	31,926	Whole Kingdom	
ในเขตเทศบาล	564,124	119,081	110,276	44,714	52,032	153	53,326	101,566	74,281	8,695	Municipal Area	
นอกเขตเทศบาล	1,283,247	123,323	255,965	96,938	118,346	-	156,957	192,531	315,957	23,230	Non-Municipal Area	
กรุงเทพมหานคร	66,717	-	-	-	-	-	20,216	44,910	-	1,591	Bangkok Metropolis	
ภาคกลาง	525,241	98,880	120,958	51,254	64,750	153	21,574	95,983	67,581	4,108	Central Region	
ในเขตเทศบาล	217,137	56,781	33,173	14,594	21,496	153	12,705	40,840	35,167	2,228	Municipal Area	
นอกเขตเทศบาล	308,104	42,099	87,785	36,660	43,254	-	8,869	55,143	32,414	1,880	Non-Municipal Area	
ภาคเหนือ	322,613	36,992	78,340	23,104	30,414	-	42,792	37,855	65,381	7,735	Northern Region	
ในเขตเทศบาล	83,262	20,205	25,489	8,571	5,729	-	7,780	2,765	10,809	1,914	Municipal Area	
นอกเขตเทศบาล	239,351	16,787	52,851	14,533	24,685	-	35,012	35,090	54,572	5,821	Non-Municipal Area	
ภาคตะวันออกเฉียงเหนือ	692,299	63,764	88,998	34,943	38,380	-	115,412	104,227	233,613	12,962	Northeastern Region	
ในเขตเทศบาล	111,218	20,271	31,161	8,272	11,445	-	9,573	9,488	19,212	1,796	Municipal Area	
นอกเขตเทศบาล	581,081	43,493	57,837	26,671	26,935	-	105,839	94,739	214,401	11,166	Non-Municipal Area	
ภาคใต้	240,497	42,768	77,945	32,351	36,834	-	10,282	11,123	23,663	5,531	Southern Region	
ในเขตเทศบาล	85,789	21,824	20,454	13,276	13,362	-	3,050	3,563	9,093	1,167	Municipal Area	
นอกเขตเทศบาล	154,708	20,944	57,491	19,075	23,472	-	7,232	7,560	14,570	4,364	Non-Municipal Area	

ตารางที่ 12 จำนวนผู้ย้ายถิ่น จำแนกตามกระแสการย้ายถิ่น เพศ และภาคที่อยู่ปัจจุบัน

TABLE 12 MIGRANTS BY MIGRATION'S STREAM, SEX AND PRESENT REGION

กระแสการย้ายถิ่น เพศ	รวม Total	ภาคที่อยู่ปัจจุบัน Present Region					Migration's stream Sex
		กรุงเทพมหานคร Bangkok Metropolis	ภาคกลาง Central Region	ภาคเหนือ Northern Region	ภาคตะวันออกเฉียงเหนือ Northeastern Region	ภาคใต้ Southern Region	
ยอดรวม	1,847,371	66,717	525,242	322,611	692,300	240,502	Total
ย้ายเข้าเขตเมือง	564,124	66,717	217,137	83,263	111,219	85,789	To-Urban
จากเขตเมือง	292,603	20,216	120,514	47,366	57,264	47,243	from-Urban
จากชนบท	264,271	45,242	95,508	33,983	52,159	37,379	from-Rural
จากต่างประเทศ	7,097	1,259	962	1,914	1,796	1,167	from-Abroad
ไม่ทราบ	153	-	153	-	-	-	Unknown
ย้ายเข้าเขตชนบท	1,283,246	-	308,104	239,348	581,080	154,713	To-Rural
จากชนบท	569,473	-	186,716	112,624	181,608	88,524	from-Rural
จากเขตเมือง	691,603	-	120,042	120,903	388,832	61,825	from-Urban
จากต่างประเทศ	22,170	-	1,346	5,821	10,640	4,364	from-Abroad
ไม่ทราบ	-	-	-	-	-	-	Unknown
ชาย	1,010,689	31,922	275,710	172,169	415,379	115,510	Male
ย้ายเข้าเขตเมือง	282,180	31,922	106,856	41,683	59,535	42,185	To-Urban
จากเขตเมือง	141,936	8,801	56,495	23,875	30,783	21,982	from-Urban
จากชนบท	137,115	23,121	49,480	17,131	27,905	19,478	from-Rural
จากต่างประเทศ	3,012	-	764	677	847	725	from-Abroad
ไม่ทราบ	117	-	117	-	-	-	Unknown
ย้ายเข้าเขตชนบท	728,511	-	168,854	130,486	355,845	73,325	To-Rural
จากชนบท	323,368	-	104,280	60,021	119,294	39,772	from-Rural
จากเขตเมือง	386,043	-	63,228	66,032	226,407	30,376	from-Urban
จากต่างประเทศ	19,100	-	1,346	4,433	10,144	3,177	from-Abroad
ไม่ทราบ	-	-	-	-	-	-	Unknown

ตารางที่ 12 จำนวนผู้ย้ายถิ่น จำแนกตามกระแสการย้ายถิ่น เพศ และภาคที่อยู่ปัจจุบัน (ต่อ)

TABLE 12 MIGRANTS BY MIGRATION'S STREAM, SEX AND PRESENT REGION (Contd.)

กระแสการย้ายถิ่น เพศ	รวม Total	ภาคที่อยู่ปัจจุบัน Present Region					Migration's stream Sex
		กรุงเทพมหานคร	ภาคกลาง	ภาคเหนือ	ภาคตะวันออกเฉียงเหนือ	ภาคใต้	
		Bangkok Metropolis	Central Region	Northern Region	Northeastern Region	Southern Region	
หญิง	836,682	34,795	249,532	150,442	276,921	124,991	Female
ย้ายเข้าเขตเมือง	281,945	34,795	110,281	41,581	51,684	43,603	To-Urban
จากเขตเมือง	150,667	11,415	64,019	23,491	26,481	25,261	from-Urban
จากชนบท	127,157	22,121	46,028	16,853	24,254	17,900	from-Rural
จากต่างประเทศ	4,085	1,259	198	1,237	949	442	from-Abroad
ไม่ทราบ	36	-	36	-	-	-	Unknown
ย้ายเข้าเขตชนบท	554,736	-	139,250	108,862	225,236	81,388	To-Rural
จากชนบท	246,105	-	82,436	52,603	62,314	48,752	from-Rural
จากเขตเมือง	305,560	-	56,814	54,871	162,426	31,449	from-Urban
จากต่างประเทศ	3,071	-	-	1,388	496	1,187	from-Abroad
ไม่ทราบ	-	-	-	-	-	-	Unknown

ที่มา: โครงการสำรวจการย้ายถิ่นของประชากร พ.ศ. 2551

ตารางที่ 13 จำนวนผู้ย้ายถิ่น จำแนกตามเพศ การมีชื่ออยู่ในทะเบียนบ้าน ภาคที่อยู่ปัจจุบัน และภาคที่อยู่ก่อนย้าย

TABLE 13 MIGRANTS BY SEX, REGISTRATION STATUS, PRESENT REGION AND PREVIOUS REGION

ภาคที่อยู่ปัจจุบัน การมีชื่ออยู่ในทะเบียนบ้าน เพศ	รวม Total	ภาคที่อยู่ก่อนย้าย Previous Region						Present Region Registration Status Sex
		กรุงเทพมหานคร	ภาคกลาง	ภาคเหนือ	ภาคตะวันออกเฉียงเหนือ	ภาคใต้	ต่างประเทศ	
		Bangkok Metropolis	Central Region	Northern Region	Northeastern Region	Southern Region	Abroad	
ยอดรวม	1,847,371	390,238	591,478	242,144	351,154	239,132	33,224	Total
มีชื่ออยู่ในทะเบียนบ้าน	735,422	258,806	229,371	82,717	72,491	73,623	18,414	Register
ไม่มีชื่ออยู่ในทะเบียนบ้าน	1,111,849	131,432	362,107	159,327	278,663	165,509	14,811	Not Register
ไม่ทราบ	100	-	-	100	-	-	-	Unknown
ชาย	1,010,689	223,359	325,853	125,170	191,172	121,534	23,601	Male
มีชื่ออยู่ในทะเบียนบ้าน	425,702	148,353	131,672	45,474	38,718	46,560	14,924	Register
ไม่มีชื่ออยู่ในทะเบียนบ้าน	584,887	75,005	194,182	79,596	152,453	74,974	8,677	Not Register
ไม่ทราบ	100	-	-	100	-	-	-	Unknown
หญิง	836,682	166,879	265,624	116,974	159,983	117,598	9,623	Female
มีชื่ออยู่ในทะเบียนบ้าน	309,720	110,453	97,699	37,242	33,773	27,063	3,489	Register
ไม่มีชื่ออยู่ในทะเบียนบ้าน	526,962	56,426	167,925	79,732	126,210	90,535	6,134	Not Register
ไม่ทราบ	-	-	-	-	-	-	-	Unknown
กรุงเทพมหานคร	66,717	-	19,600	14,059	23,900	7,567	1,591	Bangkok Metropolis
มีชื่ออยู่ในทะเบียนบ้าน	6,380	-	-	1,947	931	3,503	-	Register
ไม่มีชื่ออยู่ในทะเบียนบ้าน	60,337	-	19,600	12,112	22,969	4,065	1,591	Not Register
ไม่ทราบ	-	-	-	-	-	-	-	Unknown
ชาย	31,922	-	8,409	6,921	12,723	3,868	-	Male
มีชื่ออยู่ในทะเบียนบ้าน	4,056	-	-	1,296	470	2,291	-	Register
ไม่มีชื่ออยู่ในทะเบียนบ้าน	27,866	-	8,409	5,626	12,254	1,577	-	Not Register
ไม่ทราบ	-	-	-	-	-	-	-	Unknown
หญิง	34,795	-	11,191	7,138	11,176	3,699	1,591	Female
มีชื่ออยู่ในทะเบียนบ้าน	2,324	-	-	651	461	1,212	-	Register
ไม่มีชื่ออยู่ในทะเบียนบ้าน	32,471	-	11,191	6,487	10,715	2,487	1,591	Not Register
ไม่ทราบ	-	-	-	-	-	-	-	Unknown

ตารางที่ 13 จำนวน ผู้ย้ายถิ่น จำแนกตามเพศ การมีชื่ออยู่ในทะเบียนบ้าน ภาคที่อยู่ปัจจุบัน และภาคที่อยู่ก่อนย้าย (ต่อ)

TABLE 13 MIGRANTS BY SEX, REGISTRATION STATUS, PRESENT REGION AND PREVIOUS REGION (Contd.)

ภาคที่อยู่ปัจจุบัน การมีชื่ออยู่ในทะเบียนบ้าน เพศ	รวม Total	ภาคที่อยู่ปัจจุบัน Present Region						Present Region Registration Status Sex
		กรุงเทพมหานคร	ภาคกลาง	ภาคเหนือ	ภาคตะวันออกเฉียงเหนือ	ภาคใต้	ต่างประเทศ	
		Bangkok Metropolis	Central Region	Northern Region	Northeastern Region	Southern Region	Abroad	
ภาคกลาง	525,242	67,581	335,996	30,311	73,786	13,460	4,108	Central Region
มีชื่ออยู่ในทะเบียนบ้าน	80,813	16,127	54,352	2,494	2,719	4,423	698	Register
ไม่มีชื่ออยู่ในทะเบียนบ้าน	444,429	51,454	281,644	27,817	71,066	9,037	3,410	Not Register
ไม่ทราบ	-	-	-	-	-	-	-	Unknown
ชาย	275,710	30,686	178,328	17,358	40,193	6,844	2,301	Male
มีชื่ออยู่ในทะเบียนบ้าน	39,728	7,282	28,341	721	1,517	1,762	106	Register
ไม่มีชื่ออยู่ในทะเบียนบ้าน	235,982	23,404	149,987	16,638	38,676	5,082	2,195	Not Register
ไม่ทราบ	-	-	-	-	-	-	-	Unknown
หญิง	249,532	36,895	157,668	12,953	33,593	6,616	1,808	Female
มีชื่ออยู่ในทะเบียนบ้าน	41,085	8,845	26,012	1,773	1,202	2,661	592	Register
ไม่มีชื่ออยู่ในทะเบียนบ้าน	208,447	28,050	131,657	11,180	32,391	3,955	1,215	Not Register
ไม่ทราบ	-	-	-	-	-	-	-	Unknown
ภาคเหนือ	322,611	65,381	55,563	168,849	19,650	5,432	7,735	Northern Region
มีชื่ออยู่ในทะเบียนบ้าน	151,231	39,625	33,106	61,576	6,968	3,871	6,085	Register
ไม่มีชื่ออยู่ในทะเบียนบ้าน	171,280	25,757	22,457	107,173	12,682	1,561	1,650	Not Register
ไม่ทราบ	100	-	-	100	-	-	-	Unknown
ชาย	172,169	36,576	30,069	88,725	8,334	3,354	5,109	Male
มีชื่ออยู่ในทะเบียนบ้าน	83,324	19,397	18,253	35,748	3,135	2,139	4,651	Register
ไม่มีชื่ออยู่ในทะเบียนบ้าน	88,744	17,179	11,816	52,877	5,199	1,215	458	Not Register
ไม่ทราบ	100	-	-	100	-	-	-	Unknown
หญิง	150,442	28,805	25,494	80,124	11,316	2,078	2,625	Female
มีชื่ออยู่ในทะเบียนบ้าน	67,907	20,228	14,853	25,828	3,832	1,732	1,433	Register
ไม่มีชื่ออยู่ในทะเบียนบ้าน	82,535	8,577	10,641	54,296	7,484	346	1,192	Not Register
ไม่ทราบ	-	-	-	-	-	-	-	Unknown

ตารางที่ 13 จำนวน ผู้ย้ายถิ่น จำแนกตามเพศ การมีชื่ออยู่ในทะเบียนบ้าน ภาคที่อยู่ปัจจุบัน และภาคที่อยู่ก่อนย้าย (ต่อ)

TABLE 13 MIGRANTS BY SEX, REGISTRATION STATUS, PRESENT REGION AND PREVIOUS REGION (Contd.)

ภาคที่อยู่ปัจจุบัน การมีชื่ออยู่ในทะเบียนบ้าน เพศ	รวม Total	ภาคที่อยู่ปัจจุบัน Present Region						Present Region Registration Status Sex
		กรุงเทพมหานคร	ภาคกลาง	ภาคเหนือ	ภาคตะวันออกเฉียงเหนือ	ภาคใต้	ต่างประเทศ	
		Bangkok Metropolis	Central Region	Northern Region	Northeastern Region	Southern Region	Abroad	
ภาคตะวันออกเฉียงเหนือ	692,300	233,613	172,364	23,201	226,086	24,074	12,962	Northeastern Region
มีชื่ออยู่ในทะเบียนบ้าน	441,176	190,501	141,725	15,250	61,855	21,863	9,982	Register
ไม่มีชื่ออยู่ในทะเบียนบ้าน	251,124	43,112	30,639	7,950	164,230	2,211	2,980	Not Register
ไม่ทราบ	-	-	-	-	-	-	-	Unknown
ชาย	415,379	141,551	104,967	11,208	126,229	20,433	10,990	Male
มีชื่ออยู่ในทะเบียนบ้าน	268,425	113,301	85,078	7,384	33,596	19,875	9,192	Register
ไม่มีชื่ออยู่ในทะเบียนบ้าน	146,954	28,250	19,890	3,824	92,633	558	1,799	Not Register
ไม่ทราบ	-	-	-	-	-	-	-	Unknown
หญิง	276,921	92,062	67,396	11,993	99,856	3,641	1,971	Female
มีชื่ออยู่ในทะเบียนบ้าน	172,751	77,200	56,647	7,867	28,259	1,988	790	Register
ไม่มีชื่ออยู่ในทะเบียนบ้าน	104,170	14,862	10,749	4,127	71,597	1,653	1,181	Not Register
ไม่ทราบ	-	-	-	-	-	-	-	Unknown
ภาคใต้	240,502	23,663	7,954	5,724	7,733	188,599	6,829	Southern Region
มีชื่ออยู่ในทะเบียนบ้าน	55,822	12,554	188	1,450	18	39,964	1,649	Register
ไม่มีชื่ออยู่ในทะเบียนบ้าน	184,679	11,109	7,766	4,275	7,715	148,635	5,180	Not Register
ไม่ทราบ	-	-	-	-	-	-	-	Unknown
ชาย	115,510	14,546	4,080	958	3,692	87,034	5,201	Male
มีชื่ออยู่ในทะเบียนบ้าน	30,170	8,374	-	327	-	20,494	975	Register
ไม่มีชื่ออยู่ในทะเบียนบ้าน	85,341	6,172	4,080	631	3,692	66,541	4,225	Not Register
ไม่ทราบ	-	-	-	-	-	-	-	Unknown
หญิง	124,991	9,117	3,874	4,766	4,041	101,564	1,629	Female
มีชื่ออยู่ในทะเบียนบ้าน	25,653	4,180	188	1,123	18	19,470	674	Register
ไม่มีชื่ออยู่ในทะเบียนบ้าน	99,339	4,937	3,687	3,643	4,023	82,094	955	Not Register
ไม่ทราบ	-	-	-	-	-	-	-	Unknown

ตารางที่ 14 จำนวนผู้ย้ายถิ่น จำแนกตามระยะเวลาที่คาดว่าจะอยู่อาศัย เพศและการมีชื่ออยู่ในทะเบียนบ้าน

TABLE 14 MIGRANTS BY TIME OF RESIDENCE, SEX AND BEING REGISTERED IN THE REGISTRATION FORM

ระยะเวลาการอยู่อาศัย เพศ	รวม Total	การมีชื่ออยู่ในทะเบียนบ้าน Being Registered In The Registration Form			Time of residence Sex
		มีชื่อในทะเบียน Register	ไม่มีชื่อในทะเบียน Not Register	ไม่ทราบ	
ยอดรวม	1,847,371	735,420	1,111,849	100	Total
1. ต่ำกว่า 3 เดือน	153,283	90,410	62,873	-	1. Less than 3 month
2. 3 - 5.9 เดือน	120	98,456	60,105	-	2. 3 - 5.9 month
3. 6 - 11.9 เดือน	78,115	47,320	30,795	-	3. 6 - 11.9 month
4. 12 -23.9 เดือน	282,762	58,535	224,227	-	4. 12 -23.9 month
5. ตั้งแต่ 24 เดือน	1,174,491	440,699	733,692	100	5. 24 month and above
ไม่ทราบ	157	-	157	-	Unknow
ชาย	1,010,695	425,705	584,890	100	Male
1. ต่ำกว่า 3 เดือน	91,481	54,152	37,329	-	1. Less than 3 month
2. 3 - 5.9 เดือน	100,527	62,415	38,112	-	2. 3 - 5.9 month
3. 6 - 11.9 เดือน	48,992	36,740	12,252	-	3. 6 - 11.9 month
4. 12 -23.9 เดือน	161,477	32,949	128,528	-	4. 12 -23.9 month
5. ตั้งแต่ 24 เดือน	608,121	239,449	368,572	100	5. 24 month and above
ไม่ทราบ	97	-	97	-	Unknow
หญิง	836,674	309,715	526,959	-	Female
1. ต่ำกว่า 3 เดือน	61,802	36,258	25,544	-	1. Less than 3 month
2. 3 - 5.9 เดือน	58,034	36,041	21,993	-	2. 3 - 5.9 month
3. 6 - 11.9 เดือน	29,123	10,580	18,543	-	3. 6 - 11.9 month
4. 12 -23.9 เดือน	121,285	25,586	95,699	-	4. 12 -23.9 month
5. ตั้งแต่ 24 เดือน	566,370	201,250	365,120	-	5. 24 month and above
ไม่ทราบ	60	-	60	-	Unknow

ตารางที่ 15 จำนวนผู้ย้ายถิ่น จำแนกตามการส่งเงินและสิ่งของ เพศ และภาคที่อยู่ปัจจุบัน

TABLE 15 MIGRANTS BY SENDING MONEY AND THINGS SEX AND PRESENT REGION

การส่งเงินและสิ่งของ ภาคที่อยู่ปัจจุบัน	ยอดรวม Total			Sending money and things Present Region
	รวม Total	ชาย Male	หญิง Female	
ยอดรวม	1,642,627	897,044	745,583	Total
ส่ง	418,961	235,649	183,312	Sent
เฉพาะเงิน	324,574	186,300	138,274	Money
เฉพาะสิ่งของ	15,550	6,959	8,591	Things
ทั้งเงินและสิ่งของ	78,837	42,390	36,447	Money & Things
ไม่ส่ง	1,223,666	661,396	562,270	Did not Send
เพราะไม่มีเงิน/สิ่งของ	605,407	321,037	284,370	No Have
ไม่มีบุคคลที่ต้องส่งให้	522,341	290,754	231,587	No Person
เหตุผลอื่น ๆ	95,849	49,605	46,244	Others
ไม่ทราบ	69	-	69	Unknown
กรุงเทพมหานคร	58,903	27,640	31,263	Bangkok Metropolis
ส่ง	20,852	10,207	10,646	Sent
เฉพาะเงิน	17,358	8,676	8,682	Money
เฉพาะสิ่งของ	1,387	534	854	Things
ทั้งเงินและสิ่งของ	2,107	997	1,110	Money & Things
ไม่ส่ง	38,051	17,434	20,618	Did not Send
เพราะไม่มีเงิน/สิ่งของ	21,727	9,752	11,976	No Have
ไม่มีบุคคลที่ต้องส่งให้	12,314	5,684	6,630	No Person
เหตุผลอื่น ๆ	4,010	1,998	2,012	Others
ไม่ทราบ	-	-	-	Unknown

ตารางที่ 15 จำนวนผู้ย้ายถิ่น จำแนกตามการส่งเงินและสิ่งของ เพศ และภาคที่อยู่ปัจจุบัน (ต่อ)

TABLE 15 MIGRANTS BY SENDING MONEY AND THINGS SEX AND PRESENT REGION (Contd.)

การส่งเงินและสิ่งของ ภาคที่อยู่ปัจจุบัน	ยอดรวม Total			Sending money and things Present Region
	รวม Total	ชาย Male	หญิง Female	
ภาคกลาง	453,590	238,067	215,523	Central Region
ส่ง	159,064	92,649	66,414	Sent
เฉพาะเงิน	128,750	74,750	53,999	Money
เฉพาะสิ่งของ	3,497	1,842	1,655	Things
ทั้งเงินและสิ่งของ	26,817	16,057	10,760	Money & Things
ไม่ส่ง	294,526	145,417	149,109	Did not Send
เพราะไม่มีเงิน/สิ่งของ	160,153	79,419	80,735	No Have
ไม่มีบุคคลที่ต้องส่งให้	105,970	54,570	51,400	No Person
เหตุผลอื่น ๆ	28,334	11,428	16,905	Others
ไม่ทราบ	69	-	69	Unknown
ภาคเหนือ	283,136	151,509	131,627	Northern Region
ส่ง	64,998	39,152	25,845	Sent
เฉพาะเงิน	45,230	30,334	14,896	Money
เฉพาะสิ่งของ	2,420	829	1,590	Things
ทั้งเงินและสิ่งของ	17,348	7,989	9,359	Money & Things
ไม่ส่ง	218,138	112,357	105,781	Did not Send
เพราะไม่มีเงิน/สิ่งของ	120,434	61,652	58,782	No Have
ไม่มีบุคคลที่ต้องส่งให้	87,391	47,762	39,629	No Person
เหตุผลอื่น ๆ	10,313	2,943	7,370	Others
ไม่ทราบ	-	-	-	Unknown

ตารางที่ 15 จำนวนผู้ย้ายถิ่น จำแนกตามการส่งเงินและสิ่งของ เพศ และภาคที่อยู่ปัจจุบัน (ต่อ)

TABLE 15 MIGRANTS BY SENDING MONEY AND THINGS SEX AND PRESENT REGION (Contd.)

การส่งเงินและสิ่งของ ภาคที่อยู่ปัจจุบัน	ยอดรวม Total			Sending money and things Present Region
	รวม Total	ชาย Male	หญิง Female	
ภาคตะวันออกเฉียงเหนือ	646,157	388,108	258,050	Northeastern Region
ส่ง	123,281	66,985	56,297	Sent
เฉพาะเงิน	99,536	52,556	46,980	Money
เฉพาะสิ่งของ	4,117	1,814	2,303	Things
ทั้งเงินและสิ่งของ	19,628	12,615	7,014	Money & Things
ไม่ส่ง	522,875	321,123	201,753	Did not Send
เพราะไม่มีเงิน/สิ่งของ	222,256	135,209	87,048	No Have
ไม่มีบุคคลที่ต้องส่งให้	260,087	158,818	101,269	No Person
เหตุผลอื่น ๆ	40,532	27,096	13,436	Others
ไม่ทราบ	-	-	-	Unknown
ภาคใต้	200,841	91,722	109,119	Southern Region
ส่ง	50,767	26,657	24,110	Sent
เฉพาะเงิน	33,701	19,984	13,717	Money
เฉพาะสิ่งของ	4,129	1,940	2,189	Things
ทั้งเงินและสิ่งของ	12,937	4,733	8,204	Money & Things
ไม่ส่ง	150,074	65,065	85,009	Did not Send
เพราะไม่มีเงิน/สิ่งของ	80,836	35,006	45,830	No Have
ไม่มีบุคคลที่ต้องส่งให้	56,578	23,919	32,659	No Person
เหตุผลอื่น ๆ	12,660	6,140	6,520	Others
ไม่ทราบ	-	-	-	Unknown

ตารางที่ 16 จำนวนผู้ย้ายถิ่นที่ส่งเงินและสิ่งของ จำแนกตามผู้รับสิ่งที่ส่ง และภาคที่อยู่ในปัจจุบัน

TABLE 16 MIGRANTS WHO DELIVERED CLASSIFIED BY RECEIVERS,TYPE OF SENDING AND PRESENT REGION

ภาคที่อยู่ในปัจจุบัน ผู้รับ	รวม Total	สิ่งที่ส่ง Type of Sending			Present Region Receivers
		เงิน Money	สิ่งของ Things	เงิน และสิ่งของ Money and Things	
ทั่วราชอาณาจักร	418,961	324,574	15,550	78,837	Whole Kingdom
บิดา-มารดา	312,710	234,604	12,609	65,497	Parents
สามี/ภรรยา	27,754	24,748	1,274	1,732	Husband
บุตร	64,336	56,176	584	7,576	Children
ญาติ	10,817	6,159	970	3,688	Other relatives
บุคคลอื่น	668	211	113	344	Other person
ไม่ทราบ	2,676	2,676	-	-	Unknown
กรุงเทพมหานคร	20,852	17,358	1,387	2,107	Bangkok Metropolis
บิดา-มารดา	14,388	12,499	1,387	502	Parents
สามี/ภรรยา	1,525	1,525	-	-	Husband
บุตร	4,513	2,908	-	1,605	Children
ญาติ	426	426	-	-	Other relatives
บุคคลอื่น	-	-	-	-	Other person
ไม่ทราบ	-	-	-	-	Unknown

ตารางที่ 16 จำนวนผู้ย้ายถิ่นที่ส่งเงินและสิ่งของ จำแนกตามผู้รับสิ่งที่ส่ง และภาคที่อยู่ในปัจจุบัน (ต่อ)

TABLE 16 MIGRANTS WHO DELIVERED CLASSIFIED BY RECEIVERS,TYPE OF SENDING AND PRESENT REGION (Contd.)

ภาคที่อยู่ปัจจุบัน ผู้รับ	รวม Total	สิ่งที่ส่ง Type of Sending			Present Region Receivers
		เงิน Money	สิ่งของ Things	เงิน และสิ่งของ Money and Things	
ภาคกลาง	159,064	128,750	3,497	26,817	Central Region
บิดา-มารดา	126,447	101,146	3,320	21,981	Parents
สามี/ภรรยา	8,332	7,392	-	940	Husband
บุตร	18,804	17,586	-	1,218	Children
ญาติ	4,575	1,721	176	2,678	Other relatives
บุคคลอื่น	-	-	-	-	Other person
ไม่ทราบ	904	904	-	-	Unknown
ภาคเหนือ	64,998	45,230	2,420	17,348	Northern Region
บิดา-มารดา	49,742	32,990	1,920	14,832	Parents
สามี/ภรรยา	4,602	4,555	-	47	Husband
บุตร	8,165	6,307	-	1,858	Children
ญาติ	803	149	387	267	Other relatives
บุคคลอื่น	457	-	113	344	Other person
ไม่ทราบ	1,229	1,229	-	-	Unknown

ตารางที่ 16 จำนวนผู้ย้ายถิ่นที่ส่งเงินและสิ่งของ จำแนกตามผู้รับสิ่งที่ส่ง และภาคที่อยู่ในปัจจุบัน (ต่อ)

TABLE 16 MIGRANTS WHO DELIVERED CLASSIFIED BY RECEIVERS,TYPE OF SENDING AND PRESENT REGION (Contd.)

ภาคที่อยู่ในปัจจุบัน ผู้รับ	รวม Total	สิ่งที่ส่ง Type of Sending			Present Region Receivers
		เงิน Money	สิ่งของ Things	เงิน และสิ่งของ Money and Things	
ภาคตะวันออกเฉียงเหนือ	123,281	99,536	4,117	19,628	Northeastern Region
บิดา-มารดา	84,146	64,697	2,207	17,242	Parents
สามี/ภรรยา	9,904	8,290	1,274	340	Husband
บุตร	26,218	23,883	584	1,751	Children
ญาติ	2,908	2,560	52	296	Other relatives
บุคคลอื่น	106	106	-	-	Other person
ไม่ทราบ	-	-	-	-	Unknown
ภาคใต้	50,767	33,701	4,129	12,937	Southern Region
บิดา-มารดา	37,987	23,272	3,774	10,941	Parents
สามี/ภรรยา	3,391	2,985	-	406	Husband
บุตร	6,636	5,492	-	1,144	Children
ญาติ	2,106	1,304	355	447	Other relatives
บุคคลอื่น	105	105	-	-	Other person
ไม่ทราบ	542	542	-	-	Unknown

ภาคผนวก

Appendix

ระเบียบวิธี

1. แผนการสุ่มตัวอย่าง

แผนการสุ่มตัวอย่างที่ใช้เป็นแบบ Stratified Two-Stage Sampling โดยมีจังหวัดเป็นสตราตัม ชุมชมอาคาร (ในเขตเทศบาล) และหมู่บ้าน (นอกเขตเทศบาล) เป็นหน่วยตัวอย่างขั้นที่หนึ่ง ครั้วเรือนส่วนบุคคล และสมาชิกในครั้วเรือนพิเศษเป็นหน่วยตัวอย่างขั้นที่สอง

การจัดสตราตัม

จังหวัดเป็นสตราตัมซึ่งมีทั้งสิ้น 76 สตราตัม และในแต่ละสตราตัม (จังหวัด) ได้ทำการแบ่งออกเป็น 2 สตราตัมย่อย ตามลักษณะการปกครองของกรมการปกครอง คือ ในเขตเทศบาล และนอกเขตเทศบาล

การเลือกตัวอย่างขั้นที่หนึ่ง

จากแต่ละสตราตัมย่อยหรือแต่ละเขตการปกครอง ได้ทำการเลือกชมรมอาคาร/หมู่บ้านตัวอย่างอย่างอิสระต่อกัน โดยให้ความน่าจะเป็นในการเลือกเป็นปฏิภาคกับจำนวนครั้วเรือนของชมรมอาคาร/หมู่บ้านนั้น ๆ ได้จำนวนตัวอย่างทั้งสิ้น 5,796 ชมรมอาคาร/หมู่บ้าน จากทั้งสิ้นจำนวน 109,966 ชมรมอาคาร/หมู่บ้าน ซึ่งกระจายไปตามภาคและเขตการปกครอง เป็นดังนี้คือ

ภาค	รวม	ในเขตเทศบาล	นอกเขตเทศบาล
กรุงเทพมหานคร	312	312	-
กลาง (ยกเว้น กรุงเทพมหานคร)	1,968	1,080	888
เหนือ	1,236	696	540
ตะวันออกเฉียงเหนือ	1,296	720	576
ใต้	984	528	456
รวมทั้งราชอาณาจักร	5,796	3,336	2,460

การเลือกตัวอย่างขั้นที่สอง

ในขั้นนี้เป็นการเลือกครัวเรือนตัวอย่างจากครัวเรือนส่วนบุคคลทั้งสิ้น ในบัญชีรายชื่อครัวเรือน ซึ่งได้จากการนับจุดในแต่ละชุมชนอาคาร/หมู่บ้านตัวอย่าง ด้วยวิธีการสุ่มแบบมีระบบ โดยกำหนดขนาดตัวอย่างเป็นดังนี้ คือ

ในเขตเทศบาล : กำหนด 15 ครัวเรือนตัวอย่าง ต่อชุมชนอาคาร

นอกเขตเทศบาล : กำหนด 12 ครัวเรือนตัวอย่าง ต่อหมู่บ้าน

ก่อนที่จะทำการเลือกครัวเรือนตัวอย่าง ได้มีการจัดเรียงรายชื่อครัวเรือนส่วนบุคคลใหม่ตามขนาดครัวเรือน ซึ่งวัดด้วยจำนวนสมาชิกในครัวเรือน และประเภทครัวเรือนเชิงเศรษฐกิจ

ในกรณีของครัวเรือนพิเศษ ในขั้นนี้เป็นการเลือกสมาชิกตัวอย่างจากครัวเรือนพิเศษทุกครัวเรือนในแต่ละชุมชนอาคาร/หมู่บ้านตัวอย่าง ด้วยวิธีการสุ่มแบบมีระบบ

จำนวนครัวเรือนส่วนบุคคลตัวอย่างทั้งสิ้นที่ต้องทำการแจกจ่าย จำแนกตามภาค และเขตการปกครองเป็นดังนี้คือ

ภาค	รวม	ในเขตเทศบาล	นอกเขตเทศบาล
กรุงเทพมหานคร	4,680	4,680	-
กลาง (ยกเว้น กรุงเทพมหานคร)	26,856	16,200	10,656
เหนือ	16,920	10,440	6,480
ตะวันออกเฉียงเหนือ	17,712	10,800	6,912
ใต้	13,392	7,920	5,472
รวมทั้งราชอาณาจักร	79,560	50,040	29,520

2. วิธีการประมาณผล

การเสนอผลของการสำรวจได้เสนอผลการสำรวจในระดับจังหวัด ส่วนในระดับภาค คือ กรุงเทพมหานคร ภาคกลาง(ยกเว้นกรุงเทพมหานคร) ภาคเหนือ ภาคตะวันออกเฉียงเหนือ และภาคใต้ นั้นได้เสนอผลในระดับเขตการปกครอง คือ ในเขตเทศบาลและนอกเขตเทศบาล

ในการประมาณค่า กำหนดให้

$$g = 1, 2, 3, \dots, 20 \quad (\text{หมวดอายุ - เพศ})$$

$$k = 1, 2, 3, \dots, m_{hij} \quad (\text{ชมรมอาคาร / หมู่บ้านตัวอย่าง})$$

$$j = 1, 2 \quad (\text{เขตการปกครอง})$$

$$i = 1, 2, 3, \dots, A_h \quad (\text{จังหวัด})$$

$$h = 1, 2, 3, 4, 5 \quad (\text{ภาค})$$

การประมาณค่ายอดรวม

1. สูตรการประมาณค่ายอดรวมที่ปรับแล้วของจำนวนประชากร ที่มีลักษณะที่ต้องการศึกษา X สำหรับ หมวดอายุ-เพศ g เขตการปกครอง j จังหวัด i ภาค h คือ

$$x''_{hijg} = \frac{x'_{hijg}}{y'_{hijg}} Y_{hijg} = r_{hijg} Y_{hijg} \dots\dots\dots(1)$$

โดยที่

x'_{hijg} คือ ค่าประมาณยอดรวมโดยปกติจากการเลือกตัวอย่างสองขั้นตอน ของจำนวนประชากรทั้งสิ้นที่มีลักษณะที่ต้องการศึกษา X สำหรับหมวดอายุ-เพศ g เขตการปกครอง j จังหวัด i ภาค h

y'_{hijg} คือ ค่าประมาณยอดรวมโดยปกติจากการเลือกตัวอย่างสองขั้นตอน ของจำนวนประชากรทั้งสิ้น สำหรับหมวดอายุ-เพศ g เขตการปกครอง j จังหวัด i ภาค h

Y_{hijg} ^{1/} คือ ค่าประมาณจำนวนประชากรทั้งสิ้นที่ได้จากการคาดประมาณประชากรของประเทศไทย สำหรับหมวดอายุ-เพศ g เขตการปกครอง j จังหวัด i ภาค h

r_{hijg} คือ อัตราส่วนของค่าประมาณจำนวนประชากรทั้งสิ้นที่มีลักษณะที่ต้องการศึกษา X กับค่าประมาณจำนวนประชากรทั้งสิ้น สำหรับหมวดอายุ-เพศ g เขตการปกครอง j จังหวัด i ภาค h

^{1/} การคาดประมาณประชากรของประเทศไทย พ.ศ. 2543 - 2573 สำนักงานคณะกรรมการพัฒนาการเศรษฐกิจและสังคมแห่งชาติ แผนพัฒนาเศรษฐกิจและสังคมแห่งชาติ ฉบับที่ 10 (ตุลาคม 2550)

สูตรการคำนวณค่าประมาณยอดรวมโดยปกติ จากการเลือกตัวอย่างสองขั้นตอน คือ

$$i) x'_{hijg} = \frac{1}{m_{hij}} \sum_{k=1}^{m_{hij}} \frac{1}{P_{hijk}} \frac{N_{hijk}}{n_{hijk}} x_{hijkg} \dots\dots\dots (2)$$

โดยที่

x_{hijkg} คือ จำนวนประชากรที่เจนนับได้ทั้งสิ้น ที่มีลักษณะที่ต้องการศึกษา X ในหมวดอายุ - เพศ g ชุมรวมอาคาร / หมู่บ้านตัวอย่าง k เขตการปกครอง j จังหวัด i ภาค h

N_{hijk} คือ จำนวนครัวเรือนที่นับจดได้ทั้งสิ้น ในชุมรวมอาคาร / หมู่บ้านตัวอย่าง k เขตการปกครอง j จังหวัด i ภาค h

n_{hijk} คือ จำนวนครัวเรือนตัวอย่างทั้งสิ้น ในชุมรวมอาคาร / หมู่บ้านตัวอย่าง k เขตการปกครอง j จังหวัด i ภาค h

P_{hijk} คือ โอกาสในการเลือกชุมรวมอาคาร / หมู่บ้านตัวอย่าง k เขตการปกครอง j จังหวัด i ภาค h

m_{hij} คือ จำนวนชุมรวมอาคาร / หมู่บ้านตัวอย่างทั้งสิ้น ในเขตการปกครอง j จังหวัด i ภาค h

$$ii) y'_{hijg} = \frac{1}{m_{hij}} \sum_{k=1}^{m_{hij}} \frac{1}{P_{hijk}} \frac{N_{hijk}}{n_{hijk}} y_{hijkg} \dots\dots\dots (3)$$

โดยที่

y_{hijkg} คือ จำนวนประชากรที่เจนนับได้ทั้งสิ้น ในหมวดอายุ - เพศ g ชุมรวมอาคาร/ หมู่บ้านตัวอย่าง k เขตการปกครอง j จังหวัด i ภาค h

2. สูตรการประมาณค่ายอดรวมที่ปรับแล้วของจำนวนประชากร ที่มีลักษณะที่ต้องการศึกษา X สำหรับเขตการปกครอง j จังหวัด i ภาค h คือ

$$x''_{hij} = \sum_{g=1}^{20} x''_{hijg} \dots\dots\dots (4)$$

3. สูตรการประมาณค่ายอดรวมที่ปรับแล้วของจำนวนประชากร ที่มีลักษณะที่ต้องการศึกษา X สำหรับหมวดอายุ-เพศ g จังหวัด i ภาค h คือ

$$x''_{hig} = \sum_{j=1}^2 x''_{hijg} \dots\dots\dots (5)$$

4. สูตรการประมาณค่ายอดรวมที่ปรับแล้วของจำนวนประชากร ที่มีลักษณะที่ต้องการศึกษา X สำหรับจังหวัด i ภาค h คือ

$$x''_{hi} = \sum_{j=1}^2 x''_{hij} = \sum_{g=1}^{20} x''_{hig} \dots\dots\dots (6)$$

5. สูตรการประมาณค่ายอดรวมที่ปรับแล้วของจำนวนประชากร ที่มีลักษณะที่ต้องการศึกษา X สำหรับหมวดอายุ-เพศ g เขตการปกครอง j ภาค h คือ

$$x''_{hjg} = \sum_{i=1}^{A_h} x''_{hijg} \dots\dots\dots (7)$$

โดยที่

A_h คือ จำนวนจังหวัดทั้งสิ้น ในภาค h และ $\sum_{h=1}^5 A_h = 76$

6. สูตรการประมาณค่ายอดรวมที่ปรับแล้วของจำนวนประชากร ที่มีลักษณะที่ต้องการศึกษา X สำหรับเขตการปกครอง j ภาค h คือ

$$x''_{hj} = \sum_{i=1}^{A_h} x''_{hij} = \sum_{g=1}^{20} x''_{hjg} \dots\dots\dots (8)$$

7. สูตรการประมาณค่ายอดรวมที่ปรับแล้ว ของจำนวนประชากร ที่มีลักษณะที่ต้องการศึกษา X สำหรับหมวดอายุ-เพศ g ภาค h คือ

$$x''_{hg} = \sum_{i=1}^{A_h} x''_{hig} = \sum_{j=1}^2 x''_{hjg} \dots\dots\dots (9)$$

8. สูตรการประมาณค่ายอดรวมที่ปรับแล้วของจำนวนประชากร ที่มีลักษณะที่ต้องการศึกษา X สำหรับภาค h คือ

$$x''_h = \sum_{i=1}^{A_h} x''_{hi} = \sum_{j=1}^2 x''_{hj} = \sum_{g=1}^{20} x''_{hg} \dots\dots\dots (10)$$

9. สูตรการประมาณค่ายอดรวมที่ปรับแล้วของจำนวนประชากร ที่มีลักษณะที่ต้องการศึกษา X สำหรับเขตการปกครอง j ที่วราชอาณาจักร คือ

$$x''_j = \sum_{h=1}^5 x''_{hj} \dots\dots\dots (11)$$

10. สูตรการประมาณค่ายอดรวมที่ปรับแล้วของจำนวนประชากร ที่มีลักษณะที่ต้องการศึกษา X สำหรับหมวดอายุ-เพศ g ที่วราชอาณาจักร คือ

$$x''_g = \sum_{h=1}^5 x''_{hg} \dots\dots\dots (12)$$

11. สูตรการประมาณค่ายอดรวมที่ปรับแล้วของจำนวนประชากร ที่มีลักษณะที่ต้องการศึกษา X สำหรับ ที่วราชอาณาจักร คือ

$$x'' = \sum_{h=1}^5 x''_h = \sum_{j=1}^2 x''_j = \sum_{g=1}^{20} x''_g \dots\dots\dots (13)$$

การประมาณค่าความแปรปรวนของค่าประมาณยอดรวม

1. สูตรการประมาณค่าความแปรปรวนของ x''_{hijg} คือ

$$\hat{V}(x''_{hijg}) = \left[\frac{Y_{hijg}}{y'_{hijg}} \right]^2 \frac{m_{hij}}{m_{hij} - 1} \sum_{k=1}^{m_{hij}} z_{hijkg}^2 \dots\dots\dots (14)$$

โดยที่

$$z_{hijkg} = \bar{x}'_{hijkg} - r_{hijg} \bar{y}'_{hijkg}$$

$$\bar{x}'_{hijkg} = \frac{1}{m_{hij}} \frac{1}{P_{hijk}} \frac{N_{hijk}}{n_{hijk}} x_{hijkg}$$

$$\bar{y}'_{hijk} = \frac{1}{m_{hij}} \frac{1}{P_{hijk}} \frac{N_{hijk}}{n_{hijk}} y_{hijk}$$

2. สูตรการประมาณค่าความแปรปรวนของ x''_{hij} คือ

$$\hat{V}(x''_{hij}) = \sum_{g=1}^{20} \hat{V}(x''_{hijg}) \dots\dots\dots (15)$$

3. สูตรการประมาณค่าความแปรปรวนของ x''_{hig} คือ

$$\hat{V}(x''_{hig}) = \sum_{j=1}^2 \hat{V}(x''_{hijg}) \dots\dots\dots (16)$$

4. สูตรการประมาณค่าความแปรปรวนของ x''_{hi} คือ

$$\hat{V}(x''_{hi}) = \sum_{j=1}^2 \hat{V}(x''_{hij}) = \sum_{g=1}^{20} \hat{V}(x''_{hig}) \dots\dots\dots (17)$$

5. สูตรการประมาณค่าความแปรปรวนของ x''_{hig} คือ

$$\hat{V}(x''_{hig}) = \sum_{i=1}^{A_h} \hat{V}(x''_{hijg}) \dots\dots\dots (18)$$

6. สูตรการประมาณค่าความแปรปรวนของ x''_{hj} คือ

$$\hat{V}(x''_{hj}) = \sum_{i=1}^{A_h} \hat{V}(x''_{hij}) = \sum_{g=1}^{20} \hat{V}(x''_{hijg}) \dots\dots\dots (19)$$

7. สูตรการประมาณค่าความแปรปรวนของ x''_{hg} คือ

$$\hat{V}(x''_{hg}) = \sum_{i=1}^{A_h} \hat{V}(x''_{hijg}) = \sum_{j=1}^2 \hat{V}(x''_{hijg}) \dots\dots\dots (20)$$

8. สูตรการประมาณค่าความแปรปรวนของ x_h'' คือ

$$\hat{V}(x_h'') = \sum_{i=1}^{A_h} \hat{V}(x_{hi}'') = \sum_{j=1}^2 \hat{V}(x_{hj}'') = \sum_{g=1}^{20} \hat{V}(x_{hg}'') \quad \dots\dots\dots (21)$$

9. สูตรการประมาณค่าความแปรปรวนของ x_j'' คือ

$$\hat{V}(x_j'') = \sum_{h=1}^5 \hat{V}(x_{hj}'') \quad \dots\dots\dots (22)$$

10. สูตรการประมาณค่าความแปรปรวนของ x_g'' คือ

$$\hat{V}(x_g'') = \sum_{h=1}^5 \hat{V}(x_{hg}'') \quad \dots\dots\dots (23)$$

11. สูตรการประมาณค่าความแปรปรวนของ x'' คือ

$$\hat{V}(x'') = \sum_{h=1}^5 \hat{V}(x_h'') = \sum_{j=1}^2 \hat{V}(x_j'') = \sum_{g=1}^{20} \hat{V}(x_g'') \quad \dots\dots\dots (24)$$

การประมาณค่าสัมประสิทธิ์ของความแปรผันของค่าประมาณยอดรวม

1. สูตรการประมาณค่าสัมประสิทธิ์ของความแปรผันของ x_{hijg}'' คือ

$$cv(x_{hijg}'') = \frac{\sqrt{\hat{V}(x_{hijg}'')}}{x_{hijg}''} \times 100\% \quad \dots\dots\dots (25)$$

2. สูตรการประมาณค่าสัมประสิทธิ์ของความแปรผันของ x''_{hij} คือ

$$cv(x''_{hij}) = \frac{\sqrt{\hat{V}(x''_{hij})}}{x''_{hij}} \times 100\% \quad \dots\dots\dots (26)$$

3. สูตรการประมาณค่าสัมประสิทธิ์ของความแปรผันของ x''_{hig} คือ

$$cv(x''_{hig}) = \frac{\sqrt{\hat{V}(x''_{hig})}}{x''_{hig}} \times 100\% \quad \dots\dots\dots (27)$$

4. สูตรการประมาณค่าสัมประสิทธิ์ของความแปรผันของ x''_{hi} คือ

$$cv(x''_{hi}) = \frac{\sqrt{\hat{V}(x''_{hi})}}{x''_{hi}} \times 100\% \quad \dots\dots\dots (28)$$

5. สูตรการประมาณค่าสัมประสิทธิ์ของความแปรผันของ x''_{hjpg} คือ

$$cv(x''_{hjpg}) = \frac{\sqrt{\hat{V}(x''_{hjpg})}}{x''_{hjpg}} \times 100\% \quad \dots\dots\dots (29)$$

6. สูตรการประมาณค่าสัมประสิทธิ์ของความแปรผันของ x''_{hj} คือ

$$cv(x''_{hj}) = \frac{\sqrt{\hat{V}(x''_{hj})}}{x''_{hj}} \times 100\% \quad \dots\dots\dots (30)$$

7. สูตรการประมาณค่าสัมประสิทธิ์ของความแปรผันของ x''_{hg} คือ

$$cv(x''_{hg}) = \frac{\sqrt{\hat{V}(x''_{hg})}}{x''_{hg}} \times 100\% \quad \dots\dots\dots (31)$$

8. สูตรการประมาณค่าสัมประสิทธิ์ของความแปรผันของ x_h'' คือ

$$cv(x_h'') = \frac{\sqrt{\hat{V}(x_h'')}}{x_h''} \times 100\% \quad \dots\dots\dots (32)$$

9. สูตรการประมาณค่าสัมประสิทธิ์ของความแปรผันของ x_j'' คือ

$$cv(x_j'') = \frac{\sqrt{\hat{V}(x_j'')}}{x_j''} \times 100\% \quad \dots\dots\dots (33)$$

10. สูตรการประมาณค่าสัมประสิทธิ์ของความแปรผันของ x_g'' คือ

$$cv(x_g'') = \frac{\sqrt{\hat{V}(x_g'')}}{x_g''} \times 100\% \quad \dots\dots\dots (34)$$

11. สูตรการประมาณค่าสัมประสิทธิ์ของความแปรผันของ x'' คือ

$$cv(x'') = \frac{\sqrt{\hat{V}(x'')}}{x''} \times 100\% \quad \dots\dots\dots (35)$$

3. วิธีการเก็บรวบรวมข้อมูล

การสำรวจได้ดำเนินการพร้อมกันทั่วประเทศ ในระหว่างวันที่ 1 – 12 ของเดือน ตุลาคม-ธันวาคม พ.ศ. 2551 มีครัวเรือนที่ตกเป็นตัวอย่างทั้งสิ้น 79,560 ครัวเรือน เป็นครัวเรือนตัวอย่างในกรุงเทพมหานคร 4,680 ครัวเรือน ในเขตเทศบาล 45,360 ครัวเรือน และนอกเขตเทศบาล 29,520 ครัวเรือน สำหรับวิธีการเก็บรวบรวมข้อมูลใช้การสัมภาษณ์หัวหน้าครัวเรือน หรือสมาชิกในครัวเรือนที่ตกเป็นตัวอย่าง โดยพนักงานของสำนักงานสถิติแห่งชาติ ซึ่งมีประสบการณ์ในการสำรวจ ทั้งนี้ ในกรุงเทพมหานครใช้พนักงานทำการสัมภาษณ์ จำนวน 44 คน ในจังหวัดอื่น ๆ จำนวน 830 คน

4. การปิดตัวเลข

ในตารางสถิติ ผลรวมของแต่ละจำนวนอาจไม่เท่ากับยอดรวม เนื่องจากข้อมูลแต่ละจำนวนได้มีการปิดเศษเป็นหลักพัน โดยอิสระจากกัน

คณะผู้จัดทำ CD - ROM

หน่วยงานเจ้าของเรื่อง

กลุ่มสถิติสังคม

สำนักสถิติเศรษฐกิจสังคมและประชาคม 2

โทร. 0 2281 0333 ต่อ 1216

หน่วยงานผลิตและออกแบบ

กลุ่มบูรณาการข้อมูลสถิติ

สำนักสถิติพยากรณ์

โทร. 0 2281 0333 ต่อ 1415 - 1418

ตารางสถิติในรูปแบบ Format Excel

Statistical Tables are in the Excel Format

ตารางสถิติในรูปแบบ Format Excel

- ตารางที่ 1 จำนวนประชากร จำแนกตามสถานภาพการย้ายถิ่น หมวดอายุ เพศ ภาค และเขตการปกครองที่อยู่ปัจจุบัน
- ตารางที่ 2 จำนวนประชากรอายุ 15 ปีขึ้นไป จำแนกตามสถานภาพการย้ายถิ่น ระดับการศึกษา เพศ ภาคและเขตการปกครองที่อยู่ปัจจุบัน
- ตารางที่ 3 จำนวนประชากรอายุ 15 ปีขึ้นไป จำแนกตามสถานภาพการย้ายถิ่น สถานภาพสมรส เพศ ภาคและเขตการปกครองที่อยู่ปัจจุบัน
- ตารางที่ 4 จำนวนประชากร จำแนกตามสถานภาพการย้ายถิ่น สถานภาพแรงงาน เพศ ภาค และเขตการปกครองที่อยู่ปัจจุบัน
- ตารางที่ 5 จำนวนผู้มีงานทำ จำแนกตามสถานภาพการย้ายถิ่น อาชีพปัจจุบัน เพศ ภาค และเขตการปกครองที่อยู่ปัจจุบัน
- ตารางที่ 6 จำนวนผู้มีงานทำ จำแนกตามสถานภาพการย้ายถิ่น อุตสาหกรรมปัจจุบัน เพศ ภาค และเขตการปกครองที่อยู่ปัจจุบัน
- ตารางที่ 7 จำนวนผู้มีงานทำ จำแนกตามสถานภาพการย้ายถิ่น สถานภาพการทำงาน เพศ ภาคและเขตการปกครองที่อยู่ปัจจุบัน
- ตารางที่ 8 จำนวนผู้ย้ายถิ่นจำแนกตามประเภทของการย้ายถิ่น ภาคและเขตการปกครองที่อยู่ปัจจุบัน ภาค และเขตการปกครองก่อนย้าย
- ตารางที่ 9 จำนวนผู้ย้ายถิ่นจำแนกตามประเภทของการย้ายถิ่น หมวดอายุ และภาคที่อยู่ปัจจุบัน
- ตารางที่ 10 จำนวนผู้ย้ายถิ่นจำแนกตามเพศ ภาคและเขตการปกครองที่อยู่ปัจจุบัน และภาคที่อยู่ก่อนย้าย
- ตารางที่ 11 จำนวนผู้ย้ายถิ่นจำแนกตามขอบเขตของการย้ายถิ่น ภาค และเขตการปกครองที่อยู่ปัจจุบัน
- ตารางที่ 12 จำนวนผู้ย้ายถิ่น จำแนกตามกระแสนการย้ายถิ่น เพศและ ภาคที่อยู่ปัจจุบัน
- ตารางที่ 13 จำนวนผู้ย้ายถิ่น จำแนกตามเพศ การมีชื่ออยู่ในทะเบียนบ้าน ภาคที่อยู่ปัจจุบัน และภาคที่อยู่ก่อนย้าย
- ตารางที่ 14 จำนวนผู้ย้ายถิ่น จำแนกตามระยะเวลาที่คาดว่าจะอยู่อาศัย เพศและการมีชื่ออยู่ในทะเบียนบ้าน
- ตารางที่ 15 จำนวนผู้ย้ายถิ่น จำแนกตามการส่งเงินและสิ่งของ เพศ และภาคที่อยู่ปัจจุบัน
- ตารางที่ 16 จำนวนผู้ย้ายถิ่นที่ส่งเงินและสิ่งของ จำแนกตามผู้รับสิ่งที่ส่งและภาคที่อยู่ปัจจุบัน