

คำนำ

สรุปสำหรับผู้บริหาร

สารบัญแผนภูมิ

สารบัญตาราง

บทที่ 1 บทนำ

- ❖ ความเป็นมา
- ❖ ขอบข่ายและคุ้มครอง
- ❖ คำจำกัดความ
- ❖ วัตถุประสงค์และประโยชน์
- ❖ รายการข้อมูลที่เกี่ยวข้อง

บทที่ 2 ผลการสำรวจ

- ❖ ลักษณะด้านประชากร
- ❖ เหตุผลการย้ายถิ่น
- ❖ การมีชื่อในทะเบียนบ้าน
- ❖ ประเภทและทิศทางการย้ายถิ่น
- ❖ การส่งเงินหรือสิ่งของ ของผู้ย้ายถิ่น
- ❖ การกลับภูมิลำเนา

สารบัญตารางสถิติ

ภาคผนวก

คณะผู้จัดทำ CD-ROM

หน่วยงานที่เผยแพร่

ตารางสถิติในรูปแบบ Format Excel

หน่วยงานที่เผยแพร่ สำนักสถิติพยากรณ์
สำนักงานสถิติแห่งชาติ
ศูนย์ราชการเฉลิมพระเกียรติ 80 พรรษา
อาคาร B ชั้น 2 ถนนแจ้งวัฒนะ
เขตหลักสี่ กทม. 10210
โทร. 0 2141 7498
โทรสาร 0 2143 8132
ไปรษณีย์อิเล็กทรอนิกส์ binfopub@nso.go.th

Distributed by Statistical Forecasting Bureau
National Statistical Office,
The Government Complex Commemorating His Majesty
The king's 80 th Birthday Anniversary, Building B 2nd Floor
Chaeng wathana Rd., Laksi, Bangkok 10210, THAILAND
Tel. +66 (0) 2141 7498
Fax: +66 (0) 2143 8132
E-mail: binfopub@nso.go.th
<http://www.nso.go.th>

ปีที่จัดพิมพ์ 2553

Publication year 2010

คำนำ

การย้ายถิ่นที่อยู่ของประชากร เป็นองค์ประกอบหนึ่งที่ทำให้เกิดการเปลี่ยนแปลงของประชากรในพื้นที่ต่างๆ ซึ่งส่งผลกระทบต่อความหนาแน่นของประชากร ซึ่งหากขาดการบริหารจัดการที่ดีและเหมาะสมกับจำนวนประชากรที่มีอยู่จริงในแต่ละพื้นที่ ย่อมก่อให้เกิดผลกระทบต่อประชากรทั้งทางตรงและทางอ้อม เช่น ปัญหาความแออัดของที่อยู่อาศัย ปัญหาทางด้านสภาพแวดล้อมและภาวะมลพิษ ปัญหาการกำจัดขยะ ปัญหาความไม่ปลอดภัยของชีวิตและทรัพย์สิน และปัญหาด้านการให้บริการสาธารณสุข และการบริหารจัดการสาธารณสุขไปทั่วให้เพียงพอต่อความต้องการของประชากร เป็นต้น ฉะนั้นข้อมูลด้านการย้ายถิ่นของประชากร จึงมีความสำคัญและจำเป็นต่อการกำหนดนโยบายในการบริหารประเทศ ดังนั้นเพื่อให้ประเทศมีข้อมูลพื้นฐานในเรื่องดังกล่าว สำนักงานสถิติแห่งชาติจึงได้ดำเนินการสำรวจข้อมูลการย้ายถิ่นของประชากรเป็นประจำทุกปี สำหรับรายงานผลการสำรวจฉบับนี้ เป็นผลของการสำรวจการย้ายถิ่นของประชากรซึ่งดำเนินการสำรวจในปี พ.ศ. 2552

รายงานฉบับนี้ ประกอบด้วยข้อมูลที่สำคัญๆ ที่ได้จากการสำรวจ เช่น ผู้ที่ย้ายถิ่นมีทั้งสิ้น 2.0 ล้านคน หรือคิดเป็นร้อยละ 3.0 ของประชากรทั้งประเทศ โดยภาคตะวันออกเฉียงเหนือมีส่วนของผู้ย้ายถิ่นสูงสุดคือร้อยละ 4.0 ผู้ย้ายถิ่นเป็นเพศชายมากกว่าเพศหญิง (ร้อยละ 53.5) และมากกว่าครึ่งหนึ่ง(ร้อยละ 52.3) ของผู้ย้ายถิ่นอยู่ในวัยผู้ใหญ่(25-59 ปี) ลักษณะของการย้ายถิ่นเป็นการย้ายระหว่างภาคมากกว่าการย้ายภายในภาค สำหรับเหตุผลของการย้ายถิ่นที่สูงเป็นอันดับหนึ่ง คือ เหตุผลด้านครอบครัว (ร้อยละ 59.0) เป็นต้น

สำนักงานสถิติแห่งชาติ หวังเป็นอย่างยิ่งว่า ข้อมูลที่เสนอในรายงานนี้จะเป็นประโยชน์ต่อหน่วยงานภาครัฐบาลและเอกชน ตลอดจนผู้สนใจทั่วไป

สำนักงานสถิติแห่งชาติ

กระทรวงเทคโนโลยีสารสนเทศและการสื่อสาร

สรุปสำหรับผู้บริหาร

การสำรวจการย้ายถิ่นของประชากร พ.ศ. 2552



สำนักงานสถิติแห่งชาติ ดำเนินการสำรวจการย้ายถิ่นของประชากร พ.ศ. 2552 โดยเก็บรวบรวมข้อมูลตั้งแต่เดือนมกราคมถึงเดือนธันวาคม พ.ศ. 2552 จากประชากรตัวอย่างทั้งสิ้น 894,218 คน เพื่อรวบรวมข้อมูลพื้นฐานด้านประชากรและสังคมของผู้ย้ายถิ่น สำหรับนำไปใช้ในการติดตามสถานการณ์การย้ายถิ่นของประชากร ซึ่งผลการสำรวจสรุปสาระสำคัญได้ดังนี้

1. จำนวนและอัตราการย้ายถิ่น

ผู้ย้ายถิ่น^{1/} มีทั้งสิ้น 2.0 ล้านคน หรือคิดเป็นร้อยละ 3.0 ของประชากรทั้งประเทศ โดยภาคตะวันออกเฉียงเหนือ มีจำนวนผู้ย้ายถิ่นสูงสุดคือ 9.1 แสนคน (ร้อยละ 45.4) และกรุงเทพมหานครมีจำนวนผู้ย้ายถิ่นต่ำสุด คือ 4.5 หมื่นคน (ร้อยละ 2.3)

แผนภูมิ 1 ร้อยละของผู้ย้ายถิ่นจำแนกตามภาคที่อยู่ในปัจจุบัน พ.ศ. 2552

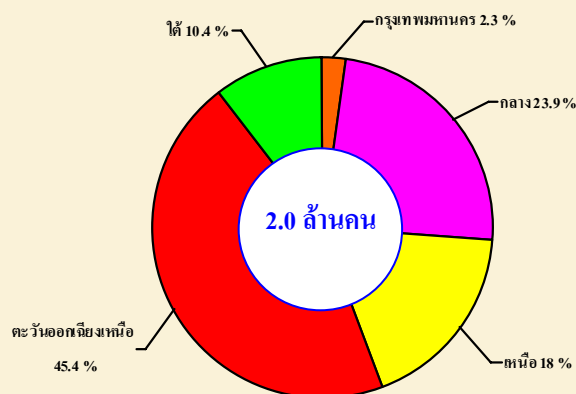

^{1/} ผู้ย้ายถิ่น หมายถึง ผู้ที่ย้ายสถานที่อยู่อาศัยจากหมู่บ้านอื่น หรือเขตเทศบาลอื่น หรือจากประเทศอื่น ซึ่งเป็นที่อยู่อาศัยครั้งสุดท้ายมายังหมู่บ้านหรือเขตเทศบาลซึ่งเป็นพื้นที่ที่อยู่ปัจจุบันที่กำลังถูกสัมภาษณ์ ระหว่าง 1 มกราคม 2551 ถึง 30 กันยายน 2552

เมื่อพิจารณาอัตราการย้ายถิ่นเป็นรายภาค ในช่วง 5 ปี ที่ผ่านมา (พ.ศ. 2548 - 2552) พบว่าภาคเหนือและภาคตะวันออกเฉียงเหนือมีอัตราการย้ายถิ่นสูงขึ้น และในปี 2552 ภาคกลางและภาคเหนือ มีอัตราการย้ายถิ่นเท่ากับอัตราการย้ายถิ่นของประชากรทั้งหมด คือร้อยละ 3.0

แผนภูมิ 2 อัตราการย้ายถิ่นรายภาค พ.ศ. 2548 - 2552

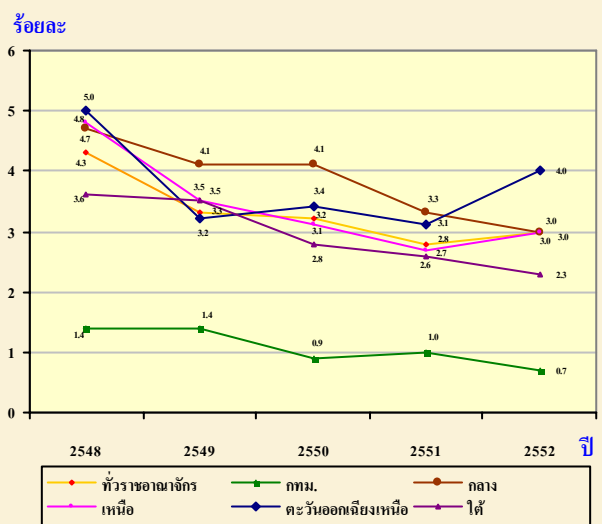

2. เพศและอายุ

เพศชายมีอัตราการย้ายถิ่นสูงกว่าเพศหญิง (ร้อยละ 3.3 และ 2.7 ตามลำดับ) และพบว่าอัตราการย้ายถิ่นของเพศชายและเพศหญิง มีแนวโน้มเพิ่มขึ้นเมื่อเทียบกับการสำรวจในปี 2551

ตาราง 1 อัตราการย้ายถิ่น จำแนกตามเพศ พ.ศ. 2548 - 2552

อัตราการย้ายถิ่น	พ.ศ.				
	2548	2549	2550	2551	2552
ชาย	4.9	3.6	3.5	3.1	3.3
หญิง	3.8	3.1	2.9	2.5	2.7

ในปี 2552 วัยที่มีการย้ายถิ่นสูงสุด คือ วัยผู้ใหญ่ (25-59 ปี) ซึ่งมีร้อยละ 52.3 ของผู้ย้ายถิ่นทั้งสิ้น รองลงมาคือวัยเยาวชน วัยเด็ก และต่ำสุดในวัยสูงอายุ(ร้อยละ 1.3) และเมื่อเปรียบเทียบกับปี 2551 พบว่า การย้ายถิ่นของเด็ก และ ผู้สูงอายุ มีสัดส่วนลดลง วัยเยาวชนมีสัดส่วนเพิ่มขึ้น ส่วนวัยผู้ใหญ่ที่มีอายุ 35-59ปี พบว่ามีสัดส่วนลดลง ในขณะที่วัยผู้ใหญ่ อายุ 25-34 ปี มีสัดส่วนเพิ่มขึ้น

แผนภูมิ 3 ร้อยละของผู้ย้ายถิ่น จำแนกตามกลุ่มอายุ พ.ศ. 2551 - 2552

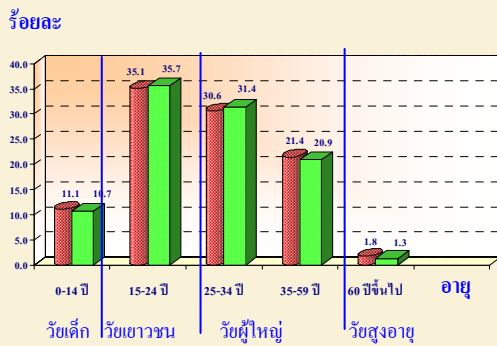

3. ระดับการศึกษา

เมื่อเปรียบเทียบกับการสำรวจครั้งที่ผ่านมา พบว่า ผู้ย้ายถิ่นที่มีการศึกษาระดับมัธยมศึกษาตอนต้น และต่ำกว่ามีสัดส่วนลดลง ส่วนผู้ย้ายถิ่นที่สำเร็จระดับมัธยมศึกษาตอนปลายขึ้นไป มีสัดส่วนเพิ่มขึ้น

แผนภูมิ 4 ร้อยละของผู้ย้ายถิ่น จำแนกตามระดับการศึกษา พ.ศ. 2551 - 2552

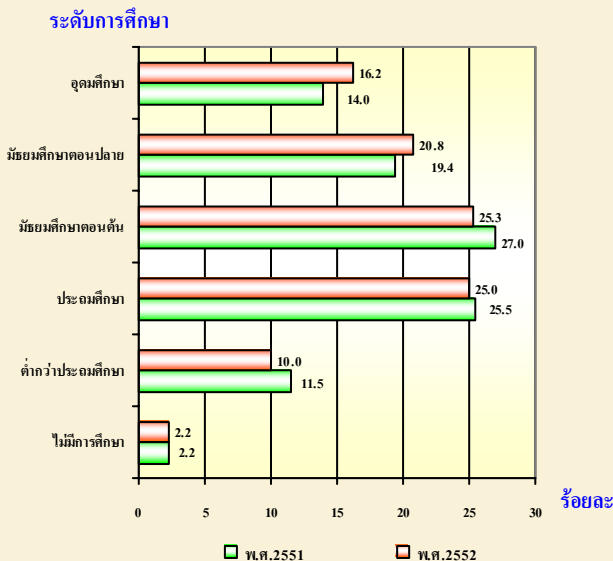

4. การทำงาน

ในจำนวนผู้ย้ายถิ่นอายุ 15 ปีขึ้นไป ซึ่งมีทั้งสิ้น 1.8 ล้านคนนั้น พบว่าเป็นผู้ที่อยู่ในกำลังแรงงาน ร้อยละ 77.1 และ 3 ใน 4 เป็นผู้ที่มีการทำงาน (ร้อยละ 70.0) โดยอาชีพเกษตรกรรมมีสัดส่วนสูงสุด (ร้อยละ 30.3) รองลงมาคือ อาชีพพนักงานบริการและอาชีพขั้นพื้นฐาน ในด้านการขายและการให้บริการ (ร้อยละ 17.2 และ ร้อยละ 16.4 ตามลำดับ) สำหรับผู้ย้ายถิ่นที่ว่างงาน พบว่ามีอยู่ร้อยละ 6.8 ส่วนผู้ที่ไม่อยู่ในกำลังแรงงาน มีร้อยละ 22.9 ซึ่งในจำนวนนี้ประมาณครึ่งหนึ่งเป็นผู้ที่ไม่อยู่ในกำลังแรงงานเพราะทำงานบ้าน (ร้อยละ 11.0)

แผนภูมิ 5 ร้อยละของผู้ย้ายถิ่นอายุ 15 ปีขึ้นไป จำแนกตามสถานภาพแรงงาน พ.ศ. 2552

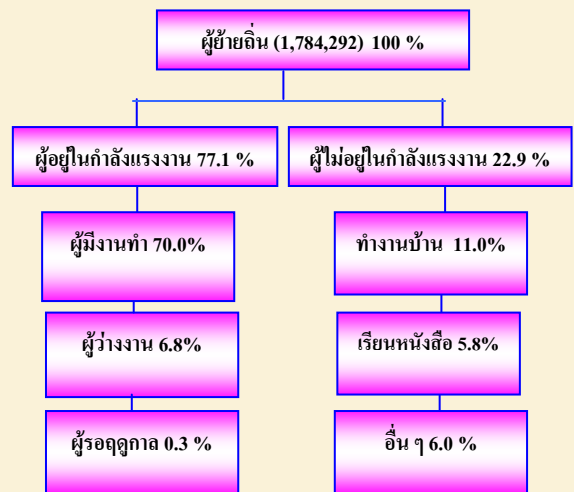

5. ประเภทของการย้ายถิ่น

เมื่อพิจารณาการย้ายถิ่นตามประเภทการย้ายถิ่น พบว่า ผู้ย้ายถิ่นระหว่างภาคมีจำนวนมากกว่าผู้ย้ายถิ่นภายในภาคเดียวกันเล็กน้อย (ร้อยละ 50.7 และ ร้อยละ 46.5 ตามลำดับ) ซึ่งมีข้อสังเกตว่าตั้งแต่ปี 2550 เป็นต้นมา การย้ายถิ่นภายในภาคเริ่มมีแนวโน้มลดลง ในขณะที่การย้ายถิ่นระหว่างภาคมีแนวโน้มเพิ่มขึ้น โดยพบว่า การย้ายถิ่นออกจากกรุงเทพมหานคร

สูงเป็นอันดับหนึ่ง รองลงมาคือย้ายออกจากภาคกลาง ส่วนอัตราการย้ายถิ่นมาจากต่างประเทศ เริ่มมีแนวโน้มเพิ่มขึ้นในปี 2551 และพบว่าในปี 2552 มีอัตราสูงที่สุดเมื่อเปรียบเทียบกับปีที่ผ่านมา

ตาราง 2 ร้อยละของผู้ย้ายถิ่น จำแนกตามประเภทของการย้ายถิ่น พ.ศ. 2548 – 2552

ประเภทของการย้ายถิ่น	พ.ศ.				
	2548	2549	2550	2551	2552
ย้ายภายในภาคเดียวกัน	48.3	51.2	51.5	49.9	46.5
ย้ายระหว่างจังหวัด	16.9	16.1	17.6	16.9	17.2
ย้ายภายในจังหวัด	31.4	35.1	33.9	33.0	29.3
ย้ายระหว่างภาค	49.6	46.1	46.5	48.4	50.7
ย้ายมาจาก กทม.	23.3	20.2	23.1	21.1	22.7
ย้ายมาจากภาคกลาง	14.4	10.8	11.3	13.8	16.5
ย้ายมาจากภาคเหนือ	3.5	4.4	3.3	4.0	3.4
ย้ายมาจากภาคตะวันออกเฉียงเหนือ	5.5	8.4	6.0	6.8	5.1
ย้ายมาจากภาคใต้	2.9	2.3	2.7	2.7	3.1
ย้ายมาจากต่างประเทศ	2.0	2.7	2.1	1.7	2.8

6. เหตุผลของการย้ายถิ่น

เหตุผลของการย้ายถิ่นที่มีสัดส่วนสูงสุดคือเหตุผลด้านครอบครัว โดย 1 ใน 3 ของผู้ย้ายถิ่นย้ายกลับภูมิลำเนา (ร้อยละ33.5) รองลงมาคือย้ายเพราะติดตามครอบครัว (ร้อยละ23.9) สำหรับเหตุผลด้านการงาน พบว่ามี ร้อยละ 17.0 ซึ่งเหตุผลที่ย้ายเพื่อหางานมากกว่าย้ายเพราะเปลี่ยนงาน

แผนภูมิ 6 ร้อยละของผู้ย้ายถิ่น จำแนกตามเหตุผลของการย้ายถิ่น พ.ศ. 2552

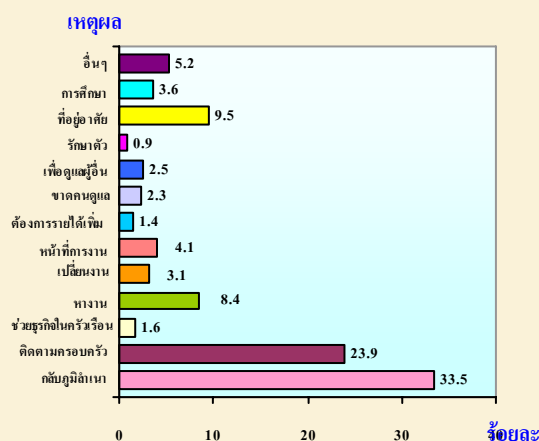

7. การกลับภูมิลำเนา

ผู้ย้ายถิ่น 2.0 ล้านคน มีผู้ที่กลับภูมิลำเนาในช่วง 1 ปี นับตั้งแต่ย้ายมาอยู่สถานที่อยู่ปัจจุบันประมาณ 3 ใน 5 (ร้อยละ 62.3) โดยพบว่าเกือบครึ่งหนึ่งกลับช่วงปีใหม่ (ร้อยละ 48.9) สำหรับพาหนะในการเดินทางกลับภูมิลำเนา พบว่า ผู้ย้ายถิ่นเดินทางด้วยรถทัวร์สูงเป็นอันดับหนึ่ง (ร้อยละ 39.1) รองลงมาคือ รถยนต์ส่วนตัว ร้อยละ 32.2 นอกนั้น คือ โดยสารรถตู้ รถไฟ เครื่องบิน และอื่น ๆ และมีผู้ที่ไม่เคยกลับภูมิลำเนาเลยประมาณร้อยละ 37.7

แผนภูมิ 7 ร้อยละของผู้ย้ายถิ่นที่กลับภูมิลำเนา จำแนกตามช่วงเวลาที่ย้าย พ.ศ. 2552



8. การส่งเงิน/ส่งของ

ผู้ย้ายถิ่นอายุ 15 ปีขึ้นไป (1.8 ล้านคน) เป็นผู้ที่ส่งเงิน/ส่งของไปเขตเทศบาล/หมู่บ้านอื่น จำนวน 3.0 แสนคน (ร้อยละ 15.0) โดย 3 ใน 4 ของผู้ย้ายถิ่น (ร้อยละ 73.8) ส่งให้กับบิดา/มารดา รองลงมาคือส่งให้บุตร และสามี/ภรรยา

แผนภูมิ 8 ร้อยละของผู้รับเงิน/ส่งของปลายทาง พ.ศ.2552

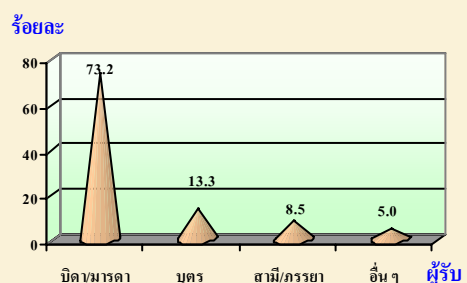

สารบัญแผนภูมิ

- แผนภูมิ ก** อัตราส่วนระหว่างเพศ จำแนกตามสถานภาพการย้ายถิ่นและภาคที่อยู่ในปัจจุบัน พ.ศ. 2552
- แผนภูมิ ข** อัตราร้อยละของประชากรอายุ 15 ปีขึ้นไป จำแนกตามสถานภาพการย้ายถิ่นและสถานภาพสมรส พ.ศ. 2552
- แผนภูมิ ค** แผนผังการจำแนกผู้มีอายุ 15 ปี ขึ้นไป ตามสถานภาพแรงงานและการย้ายถิ่น พ.ศ. 2552
- แผนภูมิ ง** ร้อยละของผู้ย้ายถิ่น จำแนกตามอาชีพ พ.ศ. 2552
- แผนภูมิ จ** ร้อยละของผู้ย้ายถิ่น จำแนกตามอุตสาหกรรมที่ทำ 5 อันดับแรก พ.ศ. 2552
- แผนภูมิ ฉ** ร้อยละของผู้ย้ายถิ่น จำแนกตามสถานภาพการทำงาน พ.ศ. 2552
- แผนภูมิ ช** อัตราร้อยละของผู้ย้ายถิ่น จำแนกตามเดือนที่ย้ายและภาคที่อยู่ในปัจจุบัน พ.ศ. 2552
- แผนภูมิ ซ** อัตราร้อยละของผู้ย้ายถิ่น จำแนกตามประเภทของการย้ายถิ่น พ.ศ. 2552
- แผนภูมิ ฌ** อัตราร้อยละของผู้ย้ายถิ่น จำแนกตามถิ่นที่อยู่ก่อนย้ายและภาคที่อยู่ในปัจจุบัน พ.ศ. 2552
- แผนภูมิ ญ** ร้อยละของผู้ย้ายถิ่นระหว่างประเทศ จำแนกตามภาคที่อยู่ปัจจุบันของผู้ย้ายถิ่น พ.ศ. 2552
- แผนภูมิ ฎ** ร้อยละของผู้ย้ายถิ่น จำแนกตามกระแสของการย้ายถิ่นและภาคที่อยู่ในปัจจุบัน พ.ศ. 2552
- แผนภูมิ ฏ** อัตราร้อยละของผู้ย้ายถิ่น จำแนกตามเหตุผลของการย้ายถิ่นและเพศ พ.ศ. 2552
- แผนภูมิ ฐ** อัตราร้อยละของผู้ย้ายถิ่นที่ส่งเงินหรือสิ่งของจำแนกตามภาคที่อยู่ปัจจุบัน พ.ศ. 2552
- แผนภูมิ ท** อัตราร้อยละของผู้ย้ายถิ่น จำแนกตามประเภทของสิ่งที่ส่งและภาคที่อยู่ของผู้รับ พ.ศ. 2552
- แผนภูมิ ฒ** อัตราร้อยละของผู้ย้ายถิ่น จำแนกตามการมีชื่อในทะเบียนบ้าน และภาคที่อยู่ในปัจจุบัน พ.ศ. 2552
- แผนภูมิ ณ** อัตราร้อยละผู้ย้ายถิ่นที่กลับภูมิลำเนา จำแนกตามช่วงที่กลับและพาหนะที่ใช้เดินทาง พ.ศ. 2552

สารบัญตาราง

- ตาราง ก จำนวนและอัตราการย้ายถิ่น จำแนกตาม เพศ เขตการปกครอง และภาคที่อยู่
ในปัจจุบัน พ.ศ. 2552
- ตาราง ข อัตราร้อยละของประชากร จำแนกตามสถานภาพการย้ายถิ่น เพศและกลุ่มอายุ พ.ศ. 2552
- ตาราง ค อัตราร้อยละของประชากรอายุ 15 ปีขึ้นไป จำแนกตามสถานภาพการย้ายถิ่น
ระดับการศึกษาที่สำเร็จและเพศ พ.ศ. 2552
- ตาราง ง อัตราร้อยละของผู้มีงานทำ จำแนกตามสถานภาพการทำงาน และภาคที่อยู่
ในปัจจุบัน พ.ศ. 2552
- ตาราง จ จำนวนและอัตราการร้อยละของผู้ย้ายถิ่น จำแนกตามประเภทการย้ายถิ่น และภาคที่อยู่
ในปัจจุบัน พ.ศ. 2552
- ตาราง ฉ จำนวนผู้ย้ายถิ่นสุทธิ จำแนกตามภาคที่อยู่
ในปัจจุบัน พ.ศ. 2552
- ตาราง ช อัตราร้อยละของผู้รับเงิน/สิ่งของปลายทาง จำแนกตามภาคที่อยู่
ปัจจุบัน พ.ศ. 2552

บทที่ 1

บทนำ

1.1 ความเป็นมา

สำนักงานสถิติแห่งชาติ ได้เริ่มดำเนินการสำรวจการย้ายถิ่นของประชากร ครั้งแรกใน พ.ศ. 2517 โดยทำการสำรวจเฉพาะการย้ายเข้าสู่กรุงเทพมหานคร ต่อมาในปี 2526-2533 ได้ขยายขอบข่ายการสำรวจเป็นการย้ายเข้าสู่จังหวัดที่อยู่ในเขตปริมณฑลของกรุงเทพมหานคร และบางจังหวัดในส่วนภูมิภาคซึ่งกำหนดให้เป็นเมืองหลักในการพัฒนา และตั้งแต่ปี 2535 จนถึงปัจจุบันได้ขยายขอบข่ายการสำรวจให้ครอบคลุมทั่วประเทศ

1.2 วัตถุประสงค์และประโยชน์

การสำรวจการย้ายถิ่นของประชากร มีวัตถุประสงค์ เพื่อรวบรวมข้อมูลที่สำคัญเกี่ยวกับการย้ายถิ่นของประชากร เพื่อให้มีข้อมูลสถิติในเรื่องดังกล่าว ใช้ประกอบในการกำหนดนโยบาย และจัดทำแผนเกี่ยวกับการกระจายตัวและการตั้งถิ่นฐานของประชากรในแผนพัฒนาเศรษฐกิจและสังคมแห่งชาติ ตลอดจนใช้เป็นแนวทางในการวางแผนพัฒนาโครงการต่างๆ และแก้ไขปัญหาที่เกิดจากการย้ายถิ่นของประชากร

1.3 ขอบข่ายและคู่มือรวม

ประชากรที่อยู่ในขอบข่ายการสำรวจ คือ บุคคลที่อาศัยอยู่ในครัวเรือนส่วนบุคคล และครัวเรือนพิเศษ ทั้งในเขตเทศบาลและนอกเขตเทศบาลทั่วประเทศ

1.4 รายการข้อมูลที่ได้รับรวบรวม

ข้อมูลที่รวบรวมได้แก่

- 1) ข้อมูลพื้นฐานทางด้านประชากร เศรษฐกิจ และสังคม ของผู้ย้ายถิ่นและผู้ไม่ย้ายถิ่น เช่น อายุ เพศ สถานภาพสมรส การศึกษา อาชีพ สถานภาพการทำงาน เป็นต้น
- 2) ข้อมูลเกี่ยวกับการย้ายถิ่น เช่น จำนวนผู้ย้ายถิ่น ทิศทางและกระแสการย้ายถิ่น รูปแบบการย้ายถิ่น เหตุผลของการย้ายถิ่น เป็นต้น

1.5 คำจำกัดความ

1.5.1 ผู้ย้ายถิ่น หมายถึง ผู้ที่ย้ายสถานที่อยู่อาศัยจากหมู่บ้านอื่น หรือ เขตเทศบาลอื่น หรือจากประเทศอื่น ซึ่งเป็นที่อยู่อาศัยครั้งสุดท้ายมายังหมู่บ้านหรือเขตเทศบาลซึ่งเป็นพื้นที่ที่อยู่ปัจจุบันที่กำลังถูกสัมภาษณ์ ระหว่าง 1 มกราคม 2551 ถึง 30 กันยายน 2552

การเปลี่ยนเขตเทศบาลหรือหมู่บ้าน เนื่องจากการขยายเขตเทศบาลหรือแยกหมู่บ้าน โดยที่บุคคลหรือครัวเรือนนั้นยังอยู่ประจำที่เดิม และการย้ายสถานที่อยู่อาศัยในกรุงเทพมหานคร และเมืองพัทยา ไม่นับว่าเป็นการย้ายถิ่น

ผู้ย้ายถิ่นระหว่างจังหวัด หมายถึง ผู้ซึ่งจังหวัดที่เคยอยู่ครั้งสุดท้ายก่อนย้าย ต่างกับจังหวัดที่อยู่ในขณะสำรวจ

ผู้ย้ายถิ่นระหว่างภาค หมายถึง ผู้ซึ่งภาคที่เคยอยู่ครั้งสุดท้ายก่อนย้าย ต่างกับภาคที่อยู่ในขณะสำรวจ

1.5.2 คาบเวลาสำรวจ

การสำรวจได้ดำเนินการพร้อมกันทั่วประเทศ ในระหว่างวันที่ 1 – 12 ของเดือน มกราคม- ธันวาคม พ.ศ.2552

1.5.3 ผู้มีงานทำ หมายถึง บุคคลที่มีอายุ 15 ปีขึ้นไป และในสัปดาห์แห่งการสำรวจมีลักษณะอย่างหนึ่งอย่างใด ดังต่อไปนี้

1.5.3.1 ได้ทำงานตั้งแต่ 1 ชั่วโมงขึ้นไป โดยได้รับ ค่าจ้าง เงินเดือน ผลกำไร เงินปันผล ค่าตอบแทนที่มีลักษณะอย่างอื่น สำหรับผลงานที่ทำเป็นเงินสด หรือสิ่งของ

1.5.3.2 ไม่ได้ทำงาน หรือทำงานน้อยกว่า 1 ชั่วโมง แต่เป็นบุคคลที่มีลักษณะอย่างหนึ่งอย่างใดดังต่อไปนี้ (ซึ่งจะถือว่าเป็น ผู้ที่ปกติมีงานประจำ)

- ยังได้รับค่าตอบแทน ค่าจ้าง หรือผลประโยชน์อื่นๆ หรือผลกำไรจากงาน หรือธุรกิจในช่วงที่ไม่ได้ทำงาน
- ไม่ได้รับค่าตอบแทน ค่าจ้าง หรือผลประโยชน์อื่น ๆ หรือผลกำไรจากงาน หรือธุรกิจในช่วงที่ไม่ได้ทำงาน แต่ยังมีงานหรือธุรกิจที่จะกลับไปทำ

5.3.3 ทำงานอย่างน้อย 1 ชั่วโมง โดยไม่ได้รับค่าจ้างในวิสาหกิจ หรือไร่นาเกษตรของหัวหน้าครัวเรือนหรือของสมาชิกในครัวเรือน

1.5.4 ผู้ว่างงาน หมายถึง บุคคลที่มีอายุ 15 ปีขึ้นไป และในสัปดาห์แห่งการสำรวจมีลักษณะอย่างหนึ่งอย่างใด ดังต่อไปนี้

1.5.4.1 ไม่ได้ทำงานและไม่มีงานประจำ แต่ได้หางานสมัครงานหรือรอการบรรจุในระหว่าง30 วันก่อนวันสัมภาษณ์

1.5.4.2 ไม่ได้ทำงานและไม่มีงานประจำ และไม่ได้หางานทำในระหว่าง 30 วันก่อนวันสัมภาษณ์ แต่พร้อมที่จะทำงานในสัปดาห์แห่งการสำรวจ

1.5.5 กำลังแรงงานที่รอฤดูกาล หมายถึง บุคคลที่มีอายุ 15 ปีขึ้นไป ในสัปดาห์แห่งการสำรวจ เป็นผู้ไม่เข้าข่ายคำนิยามของผู้มีงานทำ หรือผู้ว่างงาน แต่เป็นผู้รอฤดูกาลที่เหมาะสมเพื่อที่จะทำงาน และเป็นบุคคลที่ตามปกติจะทำงานที่ไม่ได้รับสิ่งตอบแทนในไร่นาเกษตร หรือธุรกิจซึ่งทำกิจกรรมตามฤดูกาล โดยมีหัวหน้าครัวเรือน หรือสมาชิกคนอื่น ๆ ในครัวเรือนเป็น เจ้าของหรือผู้ดำเนินการ

1.5.6 ผู้ไม่อยู่ในกำลังแรงงาน หมายถึง บุคคลที่ไม่เข้าข่ายคำนิยาม ของผู้อยู่ในกำลังแรงงานในสัปดาห์แห่งการสำรวจ ซึ่งได้แก่

1.5.6.1 บุคคลซึ่งในสัปดาห์แห่งการสำรวจมีอายุต่ำกว่า 15 ปี

1.5.6.2 บุคคลซึ่งในสัปดาห์แห่งการสำรวจมีอายุ 15 ปีขึ้นไป แต่ไม่ได้ทำงาน และไม่พร้อมที่จะทำงานเนื่องจากเป็นผู้ที่

- ทำงานบ้าน
- เรียนหนังสือ
- ยังเด็กเกินไป (มีอายุน้อยกว่า 18 ปี) หรือชรามาก(มีอายุเกิน 60 ปี)
- ไม่สามารถทำงานได้ เนื่องจากพิการทางร่างกายหรือจิตใจ หรือเจ็บป่วยเรื้อรัง
- ไม่สมัครใจทำงาน
- ทำงานโดยไม่ได้รับค่าจ้าง ผลกำไร ส่วนแบ่งหรือสิ่งตอบแทนอื่นๆ ให้แก่บุคคล ซึ่งมีได้เป็นสมาชิกในครัวเรือนเดียวกัน

- ทำงานให้แก่องค์การ หรือสถาบัน การกุศลต่างๆ โดยไม่ได้รับค่าจ้าง ผลกำไร ส่วนแบ่งหรือสิ่งตอบแทน ใดๆ
- ไม่พร้อมที่จะทำงาน เนื่องจากเหตุผลอื่น

1.5.7 งาน หมายถึง กิจกรรมที่ทำที่มีลักษณะ อย่างหนึ่งอย่างใด ดังต่อไปนี้

1.5.7.1 กิจกรรมที่ทำแล้วได้รับค่าตอบแทน เป็นเงินหรือสิ่งของ ค่าตอบแทนที่เป็นเงิน อาจจ่าย เป็นรายเดือนรายสัปดาห์ รายวันหรือรายขึ้น

1.5.7.2 กิจกรรมที่ทำแล้วได้ผลกำไร หรือ หวังที่จะได้รับผลกำไร หรือส่วนแบ่งเป็นการ ตอบแทน

1.5.7.3 กิจกรรมที่ทำให้กับธุรกิจของสมาชิก ในครัวเรือน โดยไม่ได้รับ ค่าจ้างหรือผลกำไรตอบ แทนอย่างไร ซึ่งสมาชิกในครัวเรือนที่ประกอบธุรกิจ นั้นจะมีสถานภาพการทำงานเป็นประกอบธุรกิจ ส่วนตัวหรือนายจ้าง

1.5.8 สถานภาพการทำงาน หมายถึง สถานะของบุคคลที่ทำงานในสถานที่ที่ทำงาน หรือธุรกิจ แบ่งออกเป็น 5 ประเภท คือ

1.5.8.1 นายจ้าง หมายถึง ผู้ประกอบ ธุรกิจของตนเองเพื่อหวังผลกำไร หรือส่วนแบ่ง และได้จ้างบุคคลอื่นมาทำงานในธุรกิจในฐานะ ลูกจ้าง

1.5.8.2 ประกอบธุรกิจส่วนตัวโดยไม่มี ลูกจ้าง หมายถึง ผู้ประกอบธุรกิจของตนเองโดย ลำพังผู้เดียว หรืออาจมีบุคคลอื่นมาร่วมกิจการ ด้วยเพื่อหวังผลกำไร หรือส่วนแบ่งและไม่ได้จ้าง ลูกจ้าง แต่อาจมีสมาชิกในครัวเรือนหรือผู้ฝึกงาน มาช่วยทำงานโดยไม่ได้รับค่าจ้าง หรือค่าตอบแทน อย่างอื่นสำหรับงานที่ทำ

1.5.8.3 ช่วยธุรกิจในครัวเรือนโดยไม่ได้รับค่าจ้าง หมายถึง ผู้ที่ช่วยทำงานโดยไม่ได้รับ ค่าจ้างในไร่นาเกษตร หรือในธุรกิจของสมาชิก ในครัวเรือน

1.5.8.4 ลูกจ้าง หมายถึง ผู้ที่ทำงานโดย ได้รับค่าจ้างเป็นรายเดือน รายสัปดาห์ รายวัน รายขึ้น หรือเหมาจ่าย ค่าตอบแทนที่ได้รับจาก การทำงาน อาจจะเป็นเงิน หรือสิ่งของ

ลูกจ้างแบ่งออกเป็น 3 ประเภท

ลูกจ้างรัฐบาล หมายถึง ข้าราชการ พนักงานเทศบาล พนักงานองค์การบริหารส่วน จังหวัด เจ้าหน้าที่องค์การระหว่างประเทศ ตลอดจนลูกจ้างประจำ และชั่วคราว ของ รัฐบาล

ลูกจ้างรัฐวิสาหกิจ หมายถึง ผู้ที่ทำงาน ให้กับหน่วยงานรัฐวิสาหกิจ

ลูกจ้างเอกชน หมายถึง ผู้ที่ทำงานให้กับ เอกชน หรือธุรกิจของเอกชน รวมทั้งผู้ที่รับจ้าง ทำงานบ้าน

1.5.8.5 การรวมกลุ่ม หมายถึง กลุ่มคน ที่มาร่วมกันทำงานโดยมีวัตถุประสงค์เพื่อ ฟังตนเอง และช่วยเหลือซึ่งกันและกัน สมาชิกแต่ละคนมีความเท่าเทียมกันในการกำหนดการ ทำงานทุกขั้นตอนไม่ว่าเป็นการลงทุน การขาย งานอื่นๆ ของกิจการที่ทำ ตลอดจนการแบ่ง รายได้ให้แก่สมาชิกตามที่ตกลงกัน (การ รวมกลุ่มดังกล่าวอาจจดทะเบียนจัดตั้งในรูปของ สหกรณ์หรือไม่ก็ได้)

บทที่ 2

ผลการสำรวจ

จากผลการสำรวจการย้ายถิ่นของประชากร ปี 2552 ทำให้ทราบถึงปริมาณและทิศทางของการย้ายถิ่นในช่วงเวลา 1 ปีที่ผ่านมา ลักษณะทางประชากรเศรษฐกิจและสังคมของผู้ย้ายถิ่นและไม่ย้ายถิ่น สรุปได้ ดังนี้

2.1 ลักษณะด้านประชากร

ผู้ที่ย้ายถิ่นในช่วง 1 ปีที่ผ่านมา มีทั้งสิ้น 2.0 ล้านคน เป็นชาย 1.1 ล้านคน และหญิง 9.3 แสนคน ผู้ย้ายถิ่นเพศชายมีจำนวนมากกว่าผู้ย้ายถิ่นเพศหญิง (ร้อยละ 53.5 และร้อยละ 46.5 ตามลำดับ) 3 ใน 4 ของผู้ย้ายถิ่นอยู่นอกเขตเทศบาล ภาคตะวันออกเฉียงเหนือมีจำนวนผู้ย้ายถิ่นสูงสุด คือ 9.1 แสนคน (ร้อยละ 45.4) รองลงมาคือภาคกลาง ภาคเหนือ ภาคใต้ และต่ำสุดคือกรุงเทพมหานคร 4.5 หมื่นคน(ร้อยละ 2.3)

ตาราง ก จำนวนและอัตราการย้ายถิ่น จำแนกตาม เพศ เขตการปกครอง และ ภาคที่อยู่ในปัจจุบัน พ.ศ. 2552

เขตการปกครอง ภาคที่อยู่ในปัจจุบัน	ผู้ย้ายถิ่น		อัตราการ ย้ายถิ่น ^{1/}
	จำนวน (ล้านคน)	ร้อยละ	
รวม	1,997,731	100.0	3.0
เพศ			
ชาย	1,069,457	53.5	3.3
หญิง	928,274	46.5	2.7
เขตการปกครอง			
ในเขตเทศบาล	549,217	27.5	2.6
นอกเขตเทศบาล	1,448,513	72.5	3.2
ภาค			
กทม.	44,927	2.3	0.7
กลาง(ไม่รวม กทม.)	478,210	23.9	3.0
เหนือ	359,544	18.0	3.0
ตะวันออกเฉียงเหนือ	906,608	45.4	4.0
ใต้	208,440	10.4	2.3

^{1/} อัตราร้อยละของผู้ย้ายถิ่นต่อจำนวนประชากรทั้งสิ้นในแต่ละกลุ่ม

อัตราการย้ายถิ่นของประชากร คือร้อยละ 3.0 เพศชายมีอัตราการย้ายถิ่นคือ ร้อยละ 3.3 ซึ่งสูงกว่าเพศหญิงอย่างเห็นได้ชัด(หญิงร้อยละ 2.7) ในเขตเทศบาลมีอัตราการย้ายถิ่นต่ำกว่านอกเขตเทศบาล (ร้อยละ 2.6 และ 3.2 ตามลำดับ) ภาคตะวันออกเฉียงเหนือมีอัตราการย้ายถิ่นสูงสุดร้อยละ 4.0 รองลงมาคือภาคกลางและภาคเหนือซึ่งมีอัตราการย้ายถิ่นเท่ากัน(ร้อยละ 3.0) ภาคใต้(ร้อยละ 2.3) และต่ำสุดคือกรุงเทพมหานคร (ร้อยละ 0.7)

2.1.1 อายุและเพศ

วัยที่มีการย้ายถิ่นสูงสุด คือ วัยผู้ใหญ่ (25-59 ปี) ซึ่งมีร้อยละ 52.3 ของผู้ย้ายถิ่นทั้งสิ้น รองลงมาคือวัยเยาวชน (ร้อยละ 35.7) สำหรับผู้ย้ายถิ่นที่เป็นเด็ก(0 – 14 ปี) พบว่ามีประมาณ 1 ใน 10(ร้อยละ 10.7) ในขณะที่วัยสูงอายุ (60ปีขึ้นไป) มีการย้ายถิ่นต่ำสุด คือร้อยละ 1.3

เมื่อพิจารณาตามเพศ พบว่า 2 ใน 3 ของผู้ย้ายถิ่น ทั้งเพศชายและเพศหญิงย้ายในช่วงอายุ 15-34 ปี แต่มีความแตกต่างกันในสัดส่วนการย้ายของแต่ละกลุ่มอายุ โดยเพศชายมีสัดส่วนของการย้ายในกลุ่มอายุ 15-24 ปี และ 25-34 ปี ในสัดส่วนที่ใกล้เคียงกัน แต่สัดส่วนของเพศหญิงที่ย้ายถิ่นในช่วงอายุ 15-24 ปี สูงกว่าย้ายในช่วงอายุ 25-34 ปี อย่างเห็นได้ชัด (ร้อยละ 40.1 และร้อยละ 29.6 ตามลำดับ)

ตาราง ข อัตราร้อยละของประชากร จำแนกตามสถานภาพ การย้ายถิ่น เพศและกลุ่มอายุ พ.ศ. 2552

กลุ่มอายุ	ผู้ย้ายถิ่น			ผู้ไม่ย้ายถิ่น		
	รวม	ชาย	หญิง	รวม	ชาย	หญิง
รวม	100.0	100.0	100.0	100.0	100.0	100.0
0 - 14	10.7	10.4	11.0	21.3	22.3	20.4
15 - 24	35.7	31.9	40.1	15.1	15.8	14.4
25 - 34	31.4	32.9	29.6	15.5	15.8	15.3
35 - 59	20.9	23.6	17.8	36.3	35.5	37.0
60 +	1.8	1.2	1.5	11.8	10.6	12.9

สำหรับกลุ่มผู้ไม่ย้ายถิ่น พบว่า เป็นเด็ก ร้อยละ 10 เป็นผู้สูงอายุ ร้อยละ 12 ซึ่งสัดส่วนของ ผู้สูงอายุสูงกว่าผู้ย้ายถิ่นประมาณ 12 เท่า ที่เหลือคือ ผู้อยู่ในวัยทำงาน ซึ่งพบว่าผู้อยู่ในวัยทำงานช่วงอายุ 35-59 ปี มีสัดส่วนเป็น 2 เท่าของผู้ที่อยู่ในวัยทำงาน ช่วงอายุ 25-34 ปี

อัตราส่วนเพศของผู้ย้ายถิ่น หมายถึง อัตราส่วน ของจำนวนผู้ย้ายถิ่นชายต่อจำนวนผู้ย้ายถิ่นหญิง 100 คน ถ้าอัตราส่วนเพศของผู้ย้ายถิ่นมีค่าสูงกว่า 100 แสดงว่า ผู้ย้ายถิ่นชายมากกว่าผู้ย้ายถิ่นหญิง จากผลการสำรวจ พบว่า อัตราส่วนเพศของผู้ย้ายถิ่นคือ 115.2 และเมื่อ พิจารณาตามภาคที่อยู่ปัจจุบัน พบว่า กรุงเทพมหานคร และภาคใต้มีอัตราส่วนเพศต่ำกว่า 100 ส่วนภาคกลาง ภาคเหนือและภาคตะวันออกเฉียงเหนือมีอัตราส่วน เพศสูงกว่า 100 โดยเฉพาะภาคตะวันออกเฉียงเหนือ มีอัตราส่วนเพศสูงสุด คือ 132.1

ในทางกลับกันอัตราส่วนระหว่างเพศของ ผู้ไม่ย้ายถิ่น คือ 96.1 โดยพบว่าทุกภาคมีจำนวน ผู้ไม่ย้ายถิ่นเพศหญิงมากกว่าเพศชาย โดยเฉพาะ กรุงเทพมหานคร ซึ่งพบว่า มีผู้ชายที่ไม่ย้ายถิ่น เพียง 87 คน ในขณะที่มีผู้หญิงที่ไม่ย้ายถิ่น 100 คน

แผนภูมิ ก อัตราส่วนระหว่างเพศ จำแนกตามสถานภาพ การย้ายถิ่นและภาคที่อยู่ปัจจุบัน พ.ศ. 2552

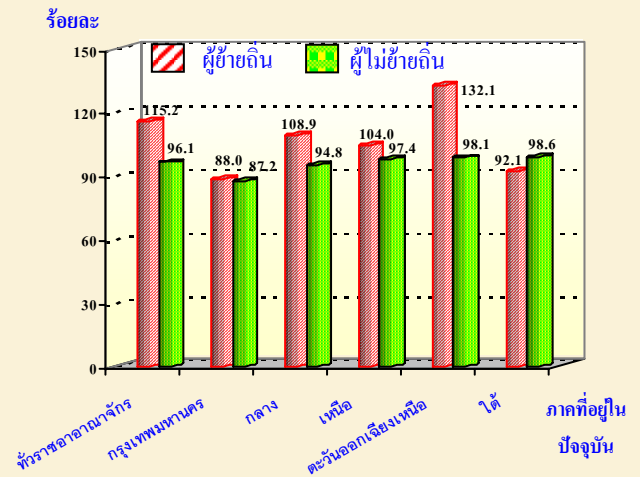

2.1.2 ระดับการศึกษาที่สำเร็จ

ผู้ย้ายถิ่นที่อายุ 15 ปีขึ้นไปเกือบทั้งหมด (ร้อยละ 97.8) เป็นผู้ที่มีการศึกษา โดยสำเร็จ การศึกษาในระดับมัธยมศึกษาตอนต้นขึ้นไป สูงสุด(ร้อยละ 25.3) รองลงมาคือสำเร็จการศึกษา ในระดับประถมศึกษาซึ่งต่ำกว่าเพียงเล็กน้อย (ร้อยละ 25.0) นอกจากนี้ พบว่าเกือบ 1 ใน 5 ของ ผู้ย้ายถิ่น(ร้อยละ 16.2) เป็นผู้ที่สำเร็จการศึกษาใน ระดับอุดมศึกษา

ตาราง ค อัตราร้อยละของประชากรอายุ 15 ปีขึ้นไป จำแนกตามสถานภาพการย้ายถิ่น ระดับ การศึกษาที่สำเร็จและเพศ พ.ศ. 2552

ระดับ การศึกษา	ผู้ย้ายถิ่น			ผู้ไม่ย้ายถิ่น		
	รวม	ชาย	หญิง	รวม	ชาย	หญิง
รวม	100.0	100.0	100.0	100.0	100.0	100.0
ไม่มีการศึกษา	2.2	1.7	2.8	4.6	3.1	6.0
ต่ำกว่า ประถมศึกษา	10.0	10.2	9.9	31.7	29.2	33.9
ประถมศึกษา	25.0	29.4	19.9	19.8	21.4	18.3
มัธยมศึกษา ตอนต้น	25.3	25.3	25.2	17.9	19.7	16.3
มัธยมศึกษา ตอนปลาย	20.8	19.4	22.4	13.0	14.3	11.8
อุดมศึกษา	16.2	13.6	19.3	12.7	12.0	13.5
อื่นๆ	0.5	0.4	0.5	0.3	0.3	0.2

เมื่อเปรียบเทียบระหว่างชายและหญิง พบว่าถึงแม้เพศหญิงมีสัดส่วนของผู้ที่ไม่มีการศึกษาสูงกว่าเพศชาย (ร้อยละ 2.8 และร้อยละ 1.7 ตามลำดับ) แต่สัดส่วนของผู้สำเร็จการศึกษาในระดับสูง ก็ตั้งแต่ระดับมัธยมศึกษาตอนปลายขึ้นไป เพศหญิงมีสัดส่วนสูงกว่าอย่างเห็นได้ชัด (ร้อยละ 41.7 และร้อยละ 33.0 ตามลำดับ) และเป็นที่น่าสนใจว่า ผู้ที่ไม่ย้ายถิ่นนั้น ผู้สำเร็จการศึกษาในระดับสูงมีสัดส่วนต่ำกว่าผู้ย้ายถิ่น โดยพบว่า มากกว่าครึ่งหนึ่ง (ร้อยละ 56.1) ที่สำเร็จระดับการศึกษาเพียงระดับประถมศึกษาและต่ำกว่า

2.1.3 สถานภาพสมรส

สถานภาพสมรส เป็นปัจจัยหนึ่งที่เป็นได้ทั้งปัจจัยผลักดันและยับยั้งการย้ายถิ่น ผลจากการสำรวจชี้ให้เห็นว่า ผู้ย้ายถิ่นอายุ 15 ปีขึ้นไปที่มีสมรสมีสัดส่วนสูงเป็นอันดับหนึ่ง คือ ร้อยละ 61.9 รองลงมาคือผู้ที่โสด ซึ่งมีน้อยกว่าผู้ที่สมรสประมาณครึ่งหนึ่ง (ร้อยละ 32.0)

แผนภูมิ ข อัตราร้อยละของประชากรอายุ 15 ปีขึ้นไป จำแนกตามสถานภาพการย้ายถิ่นและสถานภาพสมรส พ.ศ. 2552

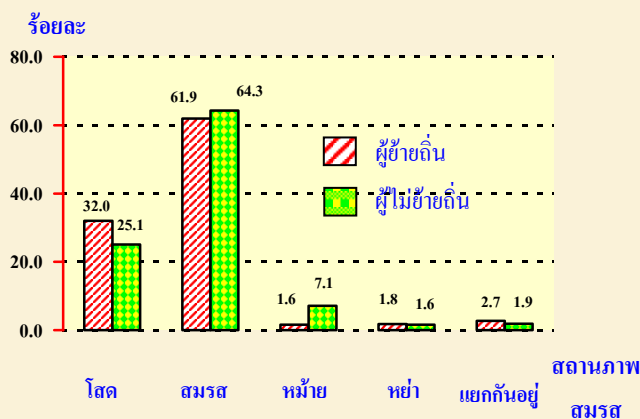

ส่วนผู้ไม่ย้ายถิ่นพบว่ามีสัดส่วนของผู้ที่สมรสสูงเป็นอันดับหนึ่งและ โสดสูงเป็นอันดับสองเช่นเดียวกัน และเป็นที่น่าสนใจว่าผู้ย้ายถิ่นมีสัดส่วนของคนโสด หย่า และแยกกันอยู่สูงกว่าผู้ไม่ย้ายถิ่น แต่มีสัดส่วนของผู้ที่เป็นหม้ายต่ำกว่าผู้ย้ายถิ่นมากกว่า 4 เท่า

2.1.4 การทำงานในเชิงเศรษฐกิจ

ผู้ย้ายถิ่นที่อายุ 15 ปีขึ้นไปมีทั้งสิ้น 1.8 ล้านคน ในจำนวนนี้มากกว่า 3 ใน 5 เป็นผู้ที่อยู่ในกำลังแรงงาน (ร้อยละ 77.1) โดยส่วนใหญ่เป็นผู้ที่มีงานทำในรอบ 7 วันก่อนวันสัมภาษณ์ (ร้อยละ 70.0) และเมื่อเปรียบเทียบกับผู้ไม่ย้ายถิ่นพบว่า สัดส่วนของผู้ที่อยู่ในกำลังแรงงานและผู้มีงานทำใกล้เคียงกับผู้ย้ายถิ่น แต่สัดส่วนของผู้ว่างงานของผู้ไม่ย้ายถิ่นต่ำกว่าผู้ย้ายถิ่นที่ว่างงานมากกว่า 6 เท่า ซึ่งอาจเป็นเพราะการว่างงานในท้องถิ่นต้นทาง ทำให้ผู้ย้ายถิ่นต้องตัดสินใจย้ายถิ่นออกจากสถานที่เดิมเพื่อไปหางานทำ

แผนภูมิ ค แผนผังการจำแนกผู้มีอายุ 15 ปี ขึ้นไป ตามสถานภาพแรงงานและการย้ายถิ่น พ.ศ. 2552

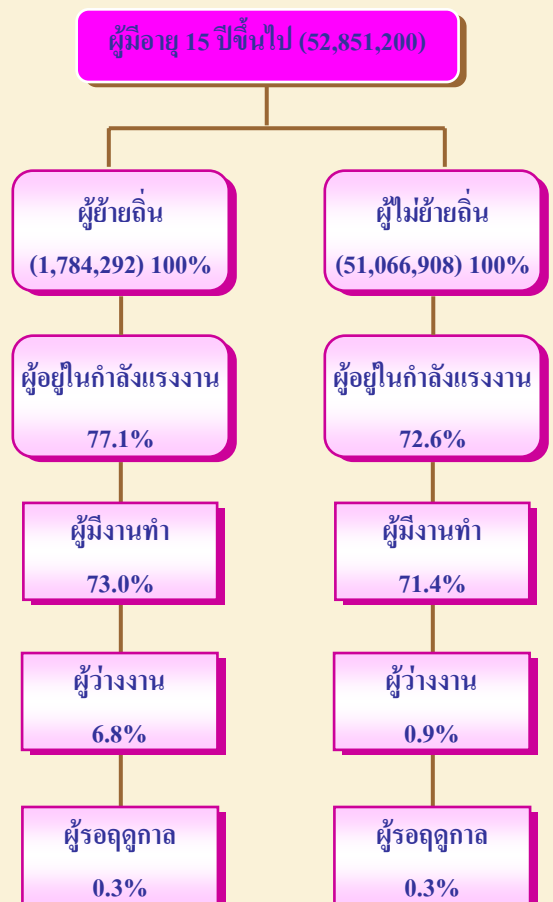

2.1.5 อาชีพของผู้ย้ายถิ่น

อาชีพของผู้ย้ายถิ่นที่มีงานทำ 1.2 ล้านคน ทำในสัดส่วนสูงสุด 5 อันดับแรก คือ ผู้ปฏิบัติงานด้านการเกษตรและประมง 3.8 แสนคน หรือคิดเป็น 1 ใน 3 ของผู้มีงานทำทั้งหมด (ร้อยละ 30.3) รองลงมาคือ พนักงานบริการ และ อาชีพขั้นพื้นฐานต่างๆ ซึ่งมีสัดส่วนใกล้เคียงกัน คือร้อยละ 17.2 และร้อยละ 16.4 ตามลำดับ ผู้ปฏิบัติงานด้านฝีมือ (ร้อยละ 14.8) และ ผู้ปฏิบัติงานโรงงาน (ร้อยละ 9.4)

แผนภูมิ ง ร้อยละของผู้ย้ายถิ่น จำแนกตามอาชีพ พ.ศ. 2552

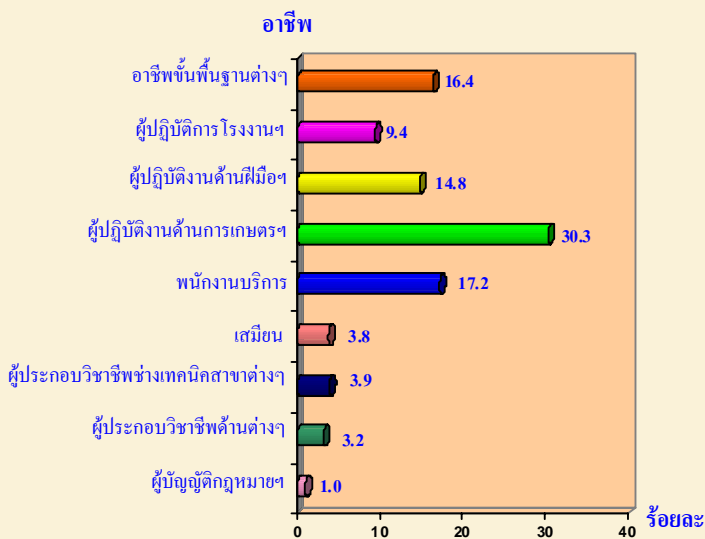

2.1.6 อุตสาหกรรม

อุตสาหกรรม 5 อันดับแรกที่ผู้ย้ายถิ่นส่วนใหญ่ทำ คือ อุตสาหกรรมประเภทเกษตรกรรม 4.3 แสนคน (ร้อยละ 34.7) รองลงมาคือ อุตสาหกรรมประเภทการผลิต การขายส่ง ขายปลีกฯ การก่อสร้าง และ โรงแรมภัตตาคาร ซึ่งมีสัดส่วนร้อยละ 16.4 ร้อยละ 15.6 ร้อยละ 10.1 และร้อยละ 8.1 ตามลำดับ

แผนภูมิ จ ร้อยละของผู้ย้ายถิ่น จำแนกตามอุตสาหกรรม ที่ทำ 5 อันดับแรก พ.ศ. 2552

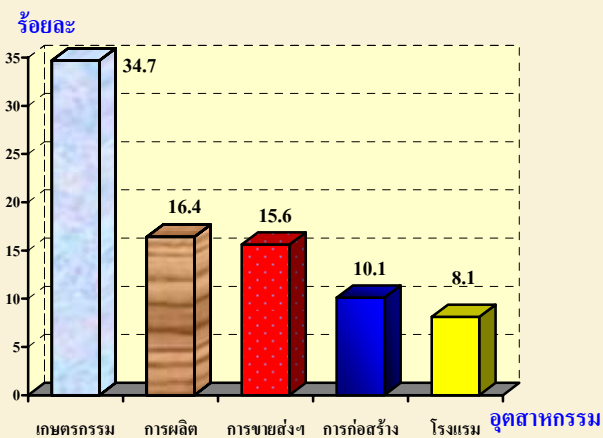

2.1.7 สถานภาพการทำงาน

ผู้ย้ายถิ่นที่มีงานทำส่วนใหญ่มีสถานภาพการทำงานเป็นลูกจ้าง (ร้อยละ 55.1) ซึ่งในจำนวนนี้เป็นลูกจ้างเอกชนถึงร้อยละ 48.8 รองลงมาคือ ผู้ช่วยธุรกิจในครัวเรือนโดยไม่ได้รับค่าจ้างและผู้ประกอบธุรกิจส่วนตัวโดยไม่มีลูกจ้าง คิดเป็นร้อยละ 23.5 และ ร้อยละ 20.0 ตามลำดับ

แผนภูมิ ฉ ร้อยละของผู้ย้ายถิ่น จำแนกตามสถานภาพการทำงาน พ.ศ. 2552

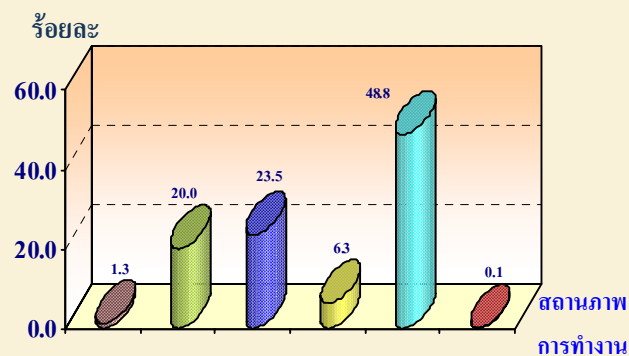

- นายจ้าง
- ลูกจ้างรัฐบาล
- ประกอบธุรกิจส่วนตัวโดยไม่มีลูกจ้าง
- ลูกจ้างเอกชน
- ช่วยธุรกิจในครัวเรือนโดยไม่ได้รับค่าจ้าง
- การรวมกลุ่ม

เมื่อพิจารณาสถานภาพการทำงานของผู้ย้ายถิ่น รายภาค พบว่าผู้ย้ายถิ่นในกรุงเทพมหานครและภาคกลางทำงานเป็นลูกจ้างเอกชนสูงกว่าภาคอื่นอย่างเห็นได้ชัด คือร้อยละ 72.7 และ ร้อยละ 71.0 ตามลำดับ ในขณะที่ภาคตะวันออกเฉียงเหนือ มีสัดส่วนของลูกจ้างเอกชนต่ำสุดเพียงร้อยละ 34.7 แต่มีสัดส่วนของผู้ที่ช่วยธุรกิจในครัวเรือนโดยไม่ได้รับค่าจ้างและผู้ประกอบธุรกิจส่วนตัวโดยไม่มีลูกจ้างสูงกว่าภาคอื่นๆ คือร้อยละ 32.7 และ ร้อยละ 25.7 ตามลำดับ

ตาราง ง อัตราร้อยละของผู้มีงานทำ จำแนกตามสถานภาพการทำงาน และภาคที่อยู่ในปัจจุบัน พ.ศ. 2552

สถานภาพการทำงาน	ภาคที่อยู่ในปัจจุบัน				
	กรุงเทพ	กลาง	เหนือ	ตะวันออกเฉียงเหนือ	ใต้
รวม	100.0	100.0	100.0	100.0	100.0
นายจ้าง	2.3	1.5	0.7	1.2	2.3
ประกอบธุรกิจส่วนตัว	14.0	12.9	18.7	25.7	16.1
ช่วยธุรกิจ	7.8	10.0	24.6	32.7	18.8
ลูกจ้างรัฐบาล	3.2	4.5	9.8	5.5	8.6
ลูกจ้างเอกชน	72.7	71.0	46.2	34.7	54.0
การรวมกลุ่ม	-	0.1	-	0.2	0.2

2.2 ประเภทและทิศทางการย้ายถิ่น

เมื่อพิจารณาการย้ายถิ่น ของแต่ละภาค พบว่า กรุงเทพมหานครมีการย้ายถิ่นเดือนมีนาคมมากที่สุด ร้อยละ 19.0 ภาคตะวันออกเฉียงเหนือและภาคเหนือมีลักษณะเหมือนกันคือย้ายถิ่นในเดือนเมษายนมากที่สุดคือร้อยละ 18.2 และ ร้อยละ 14.5 ตามลำดับ ส่วนภาคใต้และภาคกลาง เดือนที่มีการย้ายถิ่นมากที่สุด คือ เดือนพฤษภาคม(ร้อยละ 12.3 และ ร้อยละ 11.8 ตามลำดับ)

แผนภูมิ ข อัตราร้อยละของผู้ย้ายถิ่น จำแนกตามเดือนที่ย้ายและภาคที่อยู่ในปัจจุบัน พ.ศ. 2552

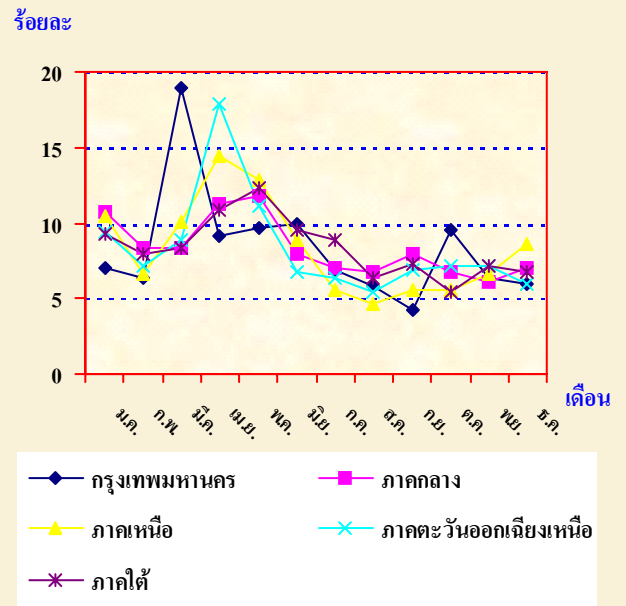

เมื่อจำแนกผู้ย้ายถิ่น ตามประเภทของการย้าย พบว่า เป็นผู้ย้ายภายในภาคเดียวกัน 9.3 แสนคน (ร้อยละ 46.5) โดยมากกว่าครึ่งหนึ่งเป็นผู้ย้ายถิ่นภายในจังหวัดเดียวกัน(ร้อยละ 29.3) ส่วนการย้ายระหว่างภาคซึ่งมีจำนวนมากกว่าคือ 1.0 ล้านคน (ร้อยละ 50.7) สำหรับผู้ย้ายถิ่นมาจากต่างประเทศ มีจำนวน 5.9 หมื่นคนหรือร้อยละ 2.8

แผนภูมิ ข อัตราร้อยละของผู้ย้ายถิ่น จำแนกตามประเภทของการย้ายถิ่น พ.ศ. 2552

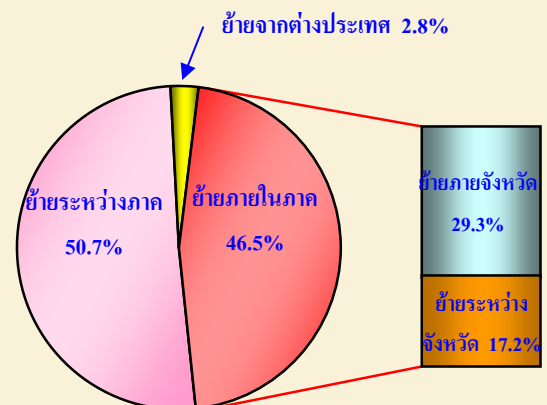

2.2.1 การย้ายถิ่นภายในภาคเดียวกัน

จากผลการสำรวจ พบว่าผู้ย้ายถิ่นภายในภาคเดียวกัน 9.3 แสนคน เป็นผู้ที่ย้ายถิ่นภายในภาคกลาง สูงที่สุดคือ 3.0 แสนคน (ร้อยละ 32.7) รองลงมาคือ ภายในภาคตะวันออกเฉียงเหนือ 2.8 แสนคน (ร้อยละ 30.2) ภาคเหนือ 1.8 แสนคน (ร้อยละ 19.6) ภาคใต้ 1.6 แสนคน (ร้อยละ 17.5) ตามลำดับ และเมื่อพิจารณาลักษณะของการย้ายถิ่นภายในภาคเดียวกัน พบว่า การย้ายถิ่นภายในจังหวัดสูงกว่าการย้ายถิ่นระหว่างจังหวัด (ร้อยละ 29.3 และ 17.2 ตามลำดับ) โดยการย้ายภายในจังหวัดสูงกว่าการย้ายระหว่างจังหวัดในทุกภาค แต่มีสัดส่วนที่แตกต่างกันไป โดยภาคใต้มีสัดส่วนของผู้ย้ายถิ่นภายในภาคสูงที่สุด คิดเป็นร้อยละ 78.1 และภาคตะวันออกเฉียงเหนือต่ำสุดคือ ร้อยละ 30.9

ตาราง จ จำนวนและอัตราร้อยละของผู้ย้ายถิ่น จำแนกตามประเภทการย้ายถิ่น และภาคที่อยู่ในปัจจุบัน พ.ศ. 2552

ภาคที่อยู่ในปัจจุบัน	ย้ายภายในภาคเดียวกัน			ย้ายระหว่างภาค
	รวม	ย้ายภายในจังหวัด	ย้ายระหว่างจังหวัด	
ทั่วราชอาณาจักร	928,094 (46.5)	585,294 (29.3)	342,800 (17.2)	1,013,335 (50.7)
กรุงเทพมหานคร ^{1/}	- (-)	- (-)	- (-)	42,855 (95.5)
กลาง	303,601 (63.5)	202,658 (42.4)	100,943 (21.1)	166,220 (34.8)
เหนือ	182,004 (50.6)	118,566 (33.0)	63,438 (17.6)	170,722 (47.5)
ตะวันออกเฉียงเหนือ	279,783 (30.9)	164,090 (18.1)	115,693 (12.8)	592,425 (65.3)
ใต้	162,707 (78.1)	99,981 (48.0)	62,726 (30.1)	41,082 (19.8)

^{1/} การย้ายภายในกรุงเทพมหานครถือว่าไม่มีการย้าย

2.2.2 การย้ายถิ่นระหว่างภาคภายในประเทศ

จากจำนวนผู้ย้ายถิ่นระหว่างภาค 1.0 ล้านคน หรือคิดเป็นร้อยละ 50.7 ของผู้ย้ายถิ่นทั้งสิ้น พบว่าภาคตะวันออกเฉียงเหนือมีจำนวนผู้ย้ายถิ่นระหว่างภาคสูงสุด คือ 5.9 แสนคน และมีอัตราการย้ายถิ่นระหว่างภาคสูงถึงร้อยละ 65.3 รองลงมาคือ ภาคเหนือ 1.7 แสนคน (ร้อยละ 47.5) และจำนวนน้อยที่สุดคือ ภาคใต้ 4.1 หมื่นคน (ร้อยละ 19.8)

เมื่อพิจารณาลึนที่อยู่ก่อนย้าย พบว่าผู้ย้ายถิ่นที่อยู่ในภาคกลาง ภาคเหนือ ภาคตะวันออกเฉียงเหนือ และภาคใต้ ส่วนใหญ่ย้ายมาจากกรุงเทพมหานคร ส่วนผู้ย้ายถิ่นที่อยู่ในกรุงเทพมหานครนั้น ย้ายมาจากภาคตะวันออกเฉียงเหนือสูงสุด รองลงมาคือ ภาคกลางและ ภาคเหนือ

แผนภูมิ ก อัตราร้อยละของผู้ย้ายถิ่น จำแนกตามลึนที่อยู่ก่อนย้ายและภาคที่อยู่ในปัจจุบัน พ.ศ. 2552

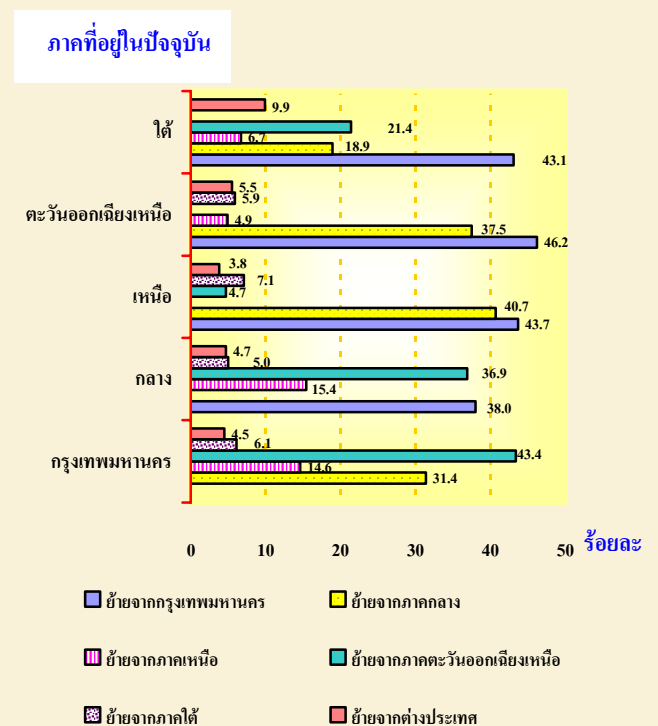

2.2.3 การย้ายถิ่นระหว่างประเทศ

ผู้ที่ย้ายถิ่นมาจากต่างประเทศมีทั้งสิ้น 5.6 หมื่นคน ในจำนวนนี้เป็นผู้ที่ปัจจุบันอาศัยอยู่ในภาคตะวันออกเฉียงเหนือมากเป็นอันดับหนึ่ง (ประมาณ 3 ใน 5 หรือคิดเป็นร้อยละ 61.5) รองลงมา คือ ภาคกลาง ภาคเหนือ ภาคใต้ และน้อยที่สุดคือกรุงเทพมหานคร (ร้อยละ 3.6)

แผนภูมิ ฎ ร้อยละของผู้ย้ายถิ่นระหว่างประเทศ จำแนกตามภาคที่อยู่ปัจจุบันของผู้ย้ายถิ่น พ.ศ. 2552

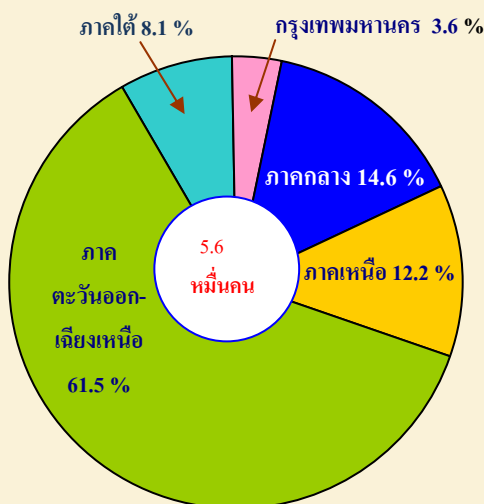

2.2.4 กระแสการย้ายถิ่น

จากผลการสำรวจพบว่าผู้ย้ายถิ่นย้ายเข้าสู่เขตชนบทมากกว่าเขตเมือง คือร้อยละ 72.5 และ 27.5 ตามลำดับ และเมื่อพิจารณาตามรายภาคที่อยู่ปัจจุบันพบว่ามากกว่าครึ่งหนึ่งของผู้ย้ายถิ่นเข้ากรุงเทพมหานครเป็นผู้ที่ย้ายมาจากเขตชนบท ร้อยละ 73.7 ส่วนผู้ย้ายจากเขตเมืองเข้ากรุงเทพมหานครมีเพียงร้อยละ 21.7 สำหรับภาคกลางและภาคใต้มีกระแสการย้ายถิ่นเป็นลักษณะเดียวกัน คือ เป็นการย้ายระหว่างเขตชนบทมีสัดส่วนสูงที่สุด ร้อยละ 28.9 และ 35.4 ตามลำดับ ซึ่งแตกต่างจากภาคตะวันออกเฉียงเหนือและภาคเหนือที่จะมีการย้ายจากเขตเมืองเข้าสู่เขตชนบทสูงที่สุด ร้อยละ 48.3 และ 55.5 ตามลำดับ

แผนภูมิ ฎ ร้อยละของผู้ย้ายถิ่น จำแนกตามกระแสของการย้ายถิ่นและภาคที่อยู่ในปัจจุบัน พ.ศ. 2552

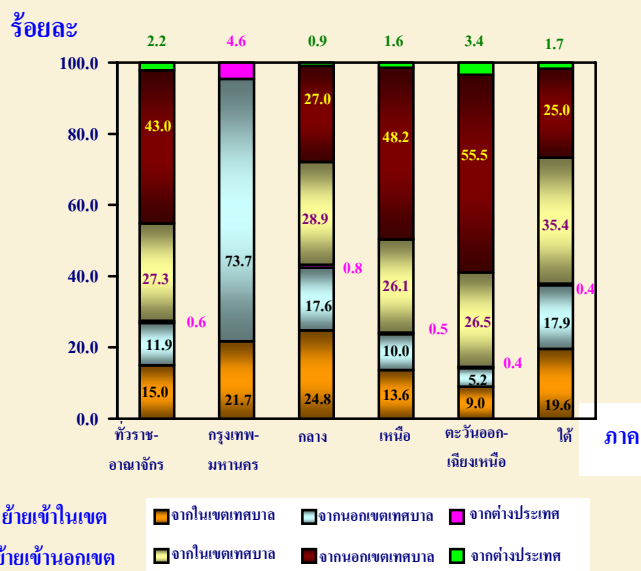

2.2.5 การย้ายถิ่นสุทธิ

เมื่อพิจารณาเฉพาะการย้ายระหว่างภาคภายในประเทศ พบว่าการย้ายถิ่นสุทธิของภาคเหนือและภาคตะวันออกเฉียงเหนือมีผลเป็นบวก ซึ่งหมายความว่า จำนวนผู้ย้ายถิ่นเข้าสู่ภาคดังกล่าวมีมากกว่าจำนวนผู้ย้ายถิ่นออก ส่วนภาคกลาง ภาคใต้และกรุงเทพมหานครมีทิศทางตรงกันข้าม คือ มีผลเป็นลบ แสดงว่าทั้งสามภาคมีจำนวนผู้ย้ายถิ่นออกมากกว่าผู้ย้ายถิ่นเข้า

ตาราง ฎ จำนวนผู้ย้ายถิ่นสุทธิ จำแนกตามภาคที่อยู่ในปัจจุบัน พ.ศ. 2552

ภาคที่อยู่ในปัจจุบัน	ผู้ย้ายถิ่นเข้า	ผู้ย้ายถิ่นออก	ผู้ย้ายถิ่นสุทธิ
รวม	1,013,335	1,013,335	0
กรุงเทพมหานคร	42,885	452,782	-409,897
กลาง	166,220	330,069	-163,849
เหนือ	170,723	67,162	103,560
ตะวันออกเฉียงเหนือ	592,425	101,955	490,470
ใต้	41,082	61,366	-20,284

2.3 เหตุผลของการย้ายถิ่น

จากผลการสำรวจ พบว่า เหตุผลของการย้ายถิ่น ที่มีสัดส่วนสูงสุดคือ เหตุผลด้านครอบครัว(ร้อยละ 59.0) รองลงมาคือด้านการทำงาน (ร้อยละ 16.8) โดยพบว่าเพศชาย จะย้ายด้วยเหตุผลด้านการทำงานสูงกว่าเพศหญิง ในขณะที่เพศหญิงย้ายด้วยเหตุผลด้านครอบครัว สูงกว่าเพศชาย

แผนภูมิ ฎ อัตราร้อยละของผู้ย้ายถิ่น จำแนกตามเหตุผลของการย้ายถิ่นและเพศ พ.ศ. 2552

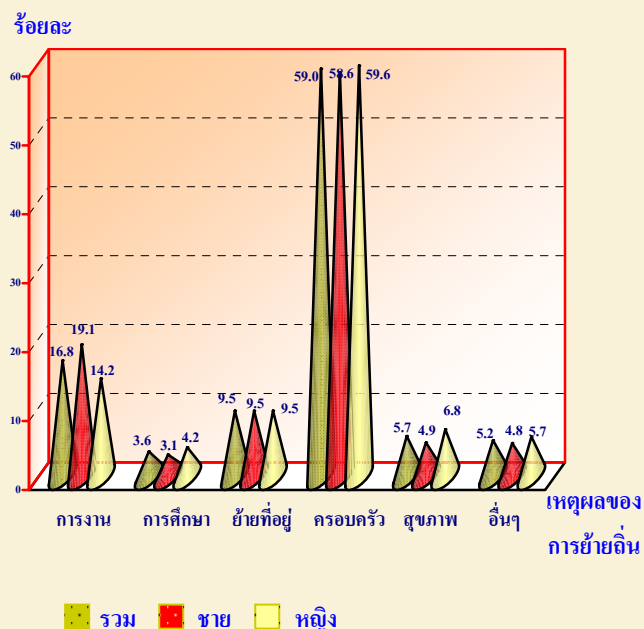

2.4 การส่งเงินหรือสิ่งของ ของผู้ย้ายถิ่น

จากผลการสำรวจพบว่า นับตั้งแต่ผู้ย้ายถิ่นย้ายเข้ามาอยู่หมู่บ้าน/เทศบาลที่อยู่ปัจจุบันนั้น ผู้ย้ายถิ่น ร้อยละ 18.2 ได้ส่งเงิน/สิ่งของไปยังเทศบาลอื่น/หมู่บ้านอื่น/ประเทศอื่น และกรุงเทพมหานครมี สัดส่วนของการส่งสูงสุด รองลงมาคือ ภาคกลาง และภาคใต้

แผนภูมิ ฐ อัตราร้อยละของผู้ย้ายถิ่นที่ส่งเงินหรือสิ่งของ จำแนกตามภาคที่อยู่ปัจจุบัน พ.ศ. 2552

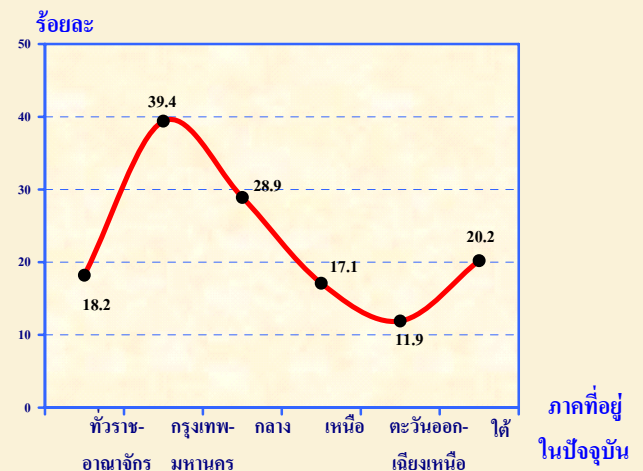

2.4.1 ประเภทของสิ่งที่ส่ง

สำหรับประเภทของสิ่งที่ส่งนั้น เมื่อพิจารณาตามภาคที่อยู่ปัจจุบัน พบว่า ทุกภาคมี สัดส่วนของการส่งเงินอย่างเดียวยุคสูงสุด รองลงมาคือส่งทั้งเงินและสิ่งของ โดยทุกภาค ยกเว้นภาคใต้มีสัดส่วนของการส่งเงินอย่างเดียว ใกล้เคียงกันคือประมาณร้อยละ 80

แผนภูมิ ฑ อัตราร้อยละของผู้ย้ายถิ่น จำแนกตามประเภทของสิ่งที่ส่งและภาคที่อยู่ของผู้รับ พ.ศ. 2552

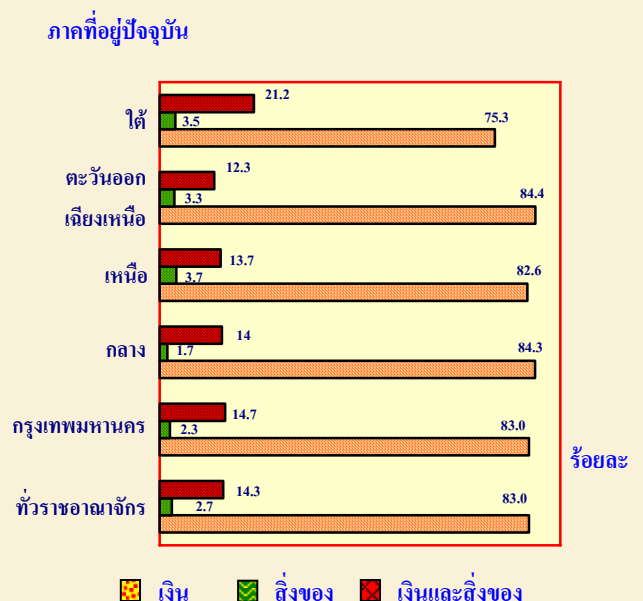

2.4.2 ผู้รับเงิน/สิ่งของปลายทาง

สำหรับผู้รับเงิน/สิ่งของปลายทางนั้น พบว่าผู้ย้ายถิ่นส่งเงิน/สิ่งของให้พ่อแม่ในสัดส่วนสูงสุดคือร้อยละ 73.8 รองลงมาคือ ส่งให้บุตรและคู่สมรส ร้อยละ 12.2 และ 8.7 ตามลำดับ

ตาราง ข อัตราร้อยละของผู้รับเงิน/สิ่งของปลายทาง จำแนกตามภาคที่อยู่ปัจจุบัน พ.ศ. 2552

ผู้รับ	รวม	ภาคที่อยู่ปัจจุบัน				
		กรุงเทพ	กลาง	เหนือ	ตะวันออก เฉียง เหนือ	ใต้
รวม	100.0	100.0	100.0	100.0	100.0	100.0
พ่อแม่	73.8	60.0	74.8	75.4	71.8	78.1
คู่สมรส	8.7	2.3	7.3	8.8	12.6	5.6
บุตร	12.2	34.4	13.5	11.1	7.8	13.4
ญาติ	4.4	1.5	3.3	4.3	6.8	2.2
อื่นๆ	0.9	1.8	1.1	0.4	1.0	0.7

2.5 การมีชื่อในทะเบียนบ้าน

ผู้ย้ายถิ่นร้อยละ 49.2 เป็นผู้มีชื่ออยู่ในทะเบียนบ้านที่อยู่ปัจจุบัน โดยภาคตะวันออกเฉียงเหนือมีสัดส่วนสูงสุด รองลงมาคือ ภาคเหนือ ภาคใต้ ภาคกลางและกรุงเทพมหานครมีสัดส่วนต่ำสุด

แผนภูมิ ค อัตราร้อยละของผู้ย้ายถิ่น จำแนกตามการมีชื่อในทะเบียนบ้าน และภาคที่อยู่ในปัจจุบัน พ.ศ. 2552

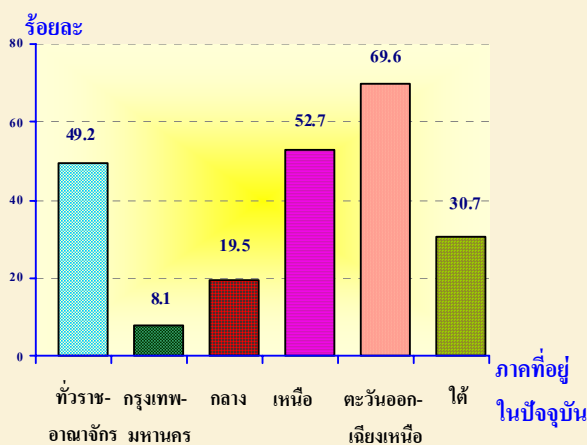

2.6 การกลับภูมิลำเนา

ในจำนวนผู้ย้ายถิ่น 2.0 ล้านคนนั้น เป็นผู้ที่เคยกลับภูมิลำเนาหลังจากย้ายมาอยู่สถานที่ปัจจุบันร้อยละ 62.3 ซึ่งช่วงที่กลับมาที่มากที่สุดคือช่วงปีใหม่อ้อยละ 48.9 สำหรับพาหนะในการเดินทางกลับภูมิลำเนา พบว่าผู้ย้ายถิ่นเดินทางด้วยรถ บขส./รถทัวร์ มากที่สุดร้อยละ 39.1 รองมาคือรถยนต์ส่วนตัวร้อยละ 32.2

แผนภูมิ ฉ อัตราร้อยละผู้ย้ายถิ่นที่กลับภูมิลำเนา จำแนกตามช่วงที่กลับและพาหนะที่ใช้เดินทาง พ.ศ. 2552

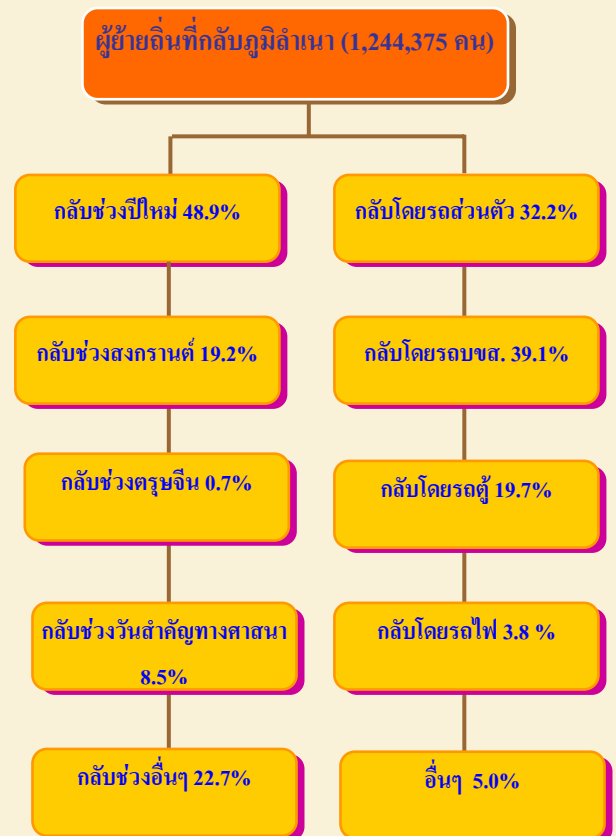

ตารางสถิติ

สารบัญตารางสถิติ

- ตารางที่ 1 จำนวนประชากร จำแนกตามสถานภาพการย้ายถิ่น หมวดอายุ เพศ ภาคและเขตการปกครองที่อยู่ปัจจุบัน
- ตารางที่ 2 จำนวนประชากรอายุ 15 ปีขึ้นไป จำแนกตามสถานภาพการย้ายถิ่น ระดับการศึกษา เพศ ภาคและเขตการปกครองที่อยู่ปัจจุบัน
- ตารางที่ 3 จำนวนประชากรอายุ 15 ปีขึ้นไป จำแนกตามสถานภาพการย้ายถิ่น สถานภาพสมรส เพศ ภาค และเขตการปกครองที่อยู่ปัจจุบัน
- ตารางที่ 4 จำนวนประชากร จำแนกตามสถานภาพการย้ายถิ่น สถานภาพแรงงาน เพศ ภาค และเขตการปกครองที่อยู่ปัจจุบัน
- ตารางที่ 5 จำนวนผู้มีงานทำ จำแนกตามสถานภาพการย้ายถิ่น อาชีพปัจจุบัน เพศ ภาค และเขตการปกครองที่อยู่ปัจจุบัน
- ตารางที่ 6 จำนวนผู้มีงานทำ จำแนกตามสถานภาพการย้ายถิ่น อุตสาหกรรมปัจจุบัน เพศ ภาค และเขตการปกครองที่อยู่ปัจจุบัน
- ตารางที่ 7 จำนวนผู้มีงานทำ จำแนกตามสถานภาพการย้ายถิ่น สถานภาพการทำงาน เพศ ภาค และเขตการปกครองที่อยู่ปัจจุบัน
- ตารางที่ 8 จำนวนผู้ย้ายถิ่น จำแนกตามประเภทของการย้ายถิ่น ภาคและเขตการปกครองที่อยู่ปัจจุบัน ภาค และเขตการปกครองก่อนย้าย
- ตารางที่ 9 จำนวนผู้จำนวนย้ายถิ่น จำแนกตามเหตุผลการย้ายถิ่น เพศ และภาคที่อยู่ปัจจุบัน
- ตารางที่ 10 จำนวนผู้ย้ายถิ่น จำแนกตามเพศ ภาคและเขตการปกครองที่อยู่ปัจจุบันและภาคที่อยู่ก่อนย้าย
- ตารางที่ 11 จำนวนผู้ย้ายถิ่น จำแนกตามขอบเขตของการย้ายถิ่น ภาค และเขตการปกครองที่อยู่ปัจจุบัน
- ตารางที่ 12 จำนวนผู้ย้ายถิ่น จำแนกตามกระแสการย้ายถิ่น เพศ และภาคที่อยู่ปัจจุบัน
- ตารางที่ 13 จำนวนผู้ย้ายถิ่น จำแนกตามเพศ การมีชื่ออยู่ในทะเบียนบ้าน ภาคที่อยู่ปัจจุบัน และภาคที่อยู่ก่อนย้าย
- ตารางที่ 14 จำนวนผู้ย้ายจำแนกตามระยะเวลาที่คาดว่าจะอยู่อาศัย เพศและการมีชื่ออยู่ในทะเบียนบ้าน
- ตารางที่ 15 จำนวนผู้ย้ายถิ่น จำแนกตามการส่งเงินและสิ่งของ เพศ และภาคที่อยู่ปัจจุบัน
- ตารางที่ 16 จำนวนผู้ย้ายถิ่น ที่ส่งเงินและสิ่งของ จำแนกตามผู้รับสิ่งที่ส่ง และภาคที่อยู่ปัจจุบัน
- ตารางที่ 17 จำนวนประชากร จำแนกตามสถานภาพการย้ายถิ่น ตามเดือน ภาค และเขตการปกครองที่อยู่ในปัจจุบัน

ตารางที่ 1 จำนวนประชากร จำแนกตามสถานภาพการย้ายถิ่น หมวดอายุ เพศ ภาคและเขตการปกครองที่อยู่ปัจจุบัน

TABLE 1 POPULATION BY MIGRATION STATUS, AGE GROUP, SEX, PRESENT REGION AND AREA

เขต หมวดอายุ	ภาคและเขตการปกครองที่อยู่ปัจจุบัน Present region and Present Area																Migration Status Age Group
	ทั่วราชอาณาจักร Whole Kingdom			กรุงเทพฯ	ภาคกลาง Central Region			ภาคเหนือ Northern Region			ภาคตะวันออกเฉียงเหนือ Northeastern Region			ภาคใต้ Southern Region			
	รวม	ในเขตฯ	นอกเขตฯ	Bangkok	รวม	ในเขตฯ	นอกเขตฯ	รวม	ในเขตฯ	นอกเขตฯ	รวม	ในเขตฯ	นอกเขตฯ	รวม	ในเขตฯ	นอกเขตฯ	
	Total	Municipal	Non-municipal		Total	Municipal	Non-municipal	Total	Municipal	Non-municipal	Total	Municipal	Non-municipal	Total	Municipal	Non-municipal	
ยอดรวม	66,903,283	21,133,667	45,769,617	6,866,004	15,872,853	5,462,722	10,410,131	12,132,179	2,650,331	9,481,848	22,770,945	3,737,004	19,033,941	9,261,304	2,417,606	6,843,698	Total
0-14	14,052,083	4,293,856	9,758,228	1,276,001	3,153,890	1,102,011	2,051,879	2,285,082	494,426	1,790,656	5,094,949	835,145	4,259,804	2,242,161	586,273	1,655,888	0-14
15-19	5,264,720	1,473,955	3,790,765	359,000	1,159,678	379,677	780,001	968,429	209,241	759,188	1,968,619	321,091	1,647,528	808,994	204,946	604,048	15-19
20-24	5,233,855	1,495,142	3,738,713	367,000	1,216,737	406,272	810,465	953,907	206,226	747,681	1,873,584	307,881	1,565,703	822,627	207,763	614,864	20-24
25-29	5,324,786	1,700,009	3,624,777	556,000	1,303,732	451,968	851,764	918,017	199,080	718,937	1,774,867	293,160	1,481,707	772,170	199,801	572,369	25-29
30-34	5,389,023	1,931,718	3,457,304	772,000	1,405,450	507,492	897,958	847,170	185,428	661,742	1,655,123	276,527	1,378,596	709,279	190,271	519,008	30-34
35-39	5,541,383	1,909,207	3,632,175	719,000	1,395,862	502,284	893,578	893,681	195,524	698,157	1,814,923	299,418	1,515,505	717,916	192,981	524,935	35-39
40-49	10,636,001	3,507,986	7,128,015	1,230,001	2,620,097	913,927	1,706,170	2,047,089	450,718	1,596,371	3,428,774	565,454	2,863,320	1,310,040	347,886	962,154	40-49
50-59	7,779,785	2,489,710	5,290,075	855,001	1,829,218	618,012	1,211,206	1,643,734	361,564	1,282,170	2,544,099	416,759	2,127,340	907,733	238,374	669,359	50-59
60 ปีขึ้นไป	7,681,647	2,332,083	5,349,563	732,000	1,788,188	581,079	1,207,109	1,575,069	348,124	1,226,945	2,616,006	421,569	2,194,437	970,383	249,311	721,072	60 and over
ผู้ย้ายถิ่น	1,997,731	549,217	1,448,513	44,927	478,210	206,601	271,609	359,544	86,836	272,709	906,608	131,919	774,689	208,440	78,934	129,507	Migrants
0-14	213,439	75,557	137,883	7,942	61,718	29,504	32,214	38,150	11,308	26,842	76,207	15,262	60,944	29,422	11,540	17,882	0-14
15-19	212,862	68,172	144,691	5,722	50,956	21,373	29,583	40,006	11,090	28,916	90,390	18,587	71,803	25,789	11,400	14,389	15-19
20-24	500,260	114,750	385,510	6,194	99,226	37,902	61,324	102,614	21,382	81,232	241,807	31,300	210,507	50,418	17,972	32,446	20-24
25-29	375,537	91,454	284,084	5,635	79,460	33,407	46,053	68,216	16,585	51,630	182,746	24,135	158,610	39,481	11,691	27,790	25-29
30-34	251,034	69,872	181,163	7,154	61,980	29,907	32,073	44,514	9,323	35,191	116,284	15,523	100,762	21,102	7,964	13,138	30-34
35-39	157,998	47,326	110,672	4,663	45,219	19,913	25,306	22,500	5,037	17,464	68,761	10,436	58,325	16,855	7,277	9,578	35-39
40-49	192,830	51,062	141,768	4,508	49,919	22,936	26,983	26,225	6,994	19,232	95,826	9,992	85,833	16,353	6,632	9,720	40-49
50-59	66,855	21,704	45,150	2,838	20,473	7,984	12,489	10,921	3,161	7,760	26,649	4,380	22,269	5,974	3,341	2,633	50-59
60 ปีขึ้นไป	26,915	9,322	17,593	272	9,260	3,676	5,585	6,397	1,956	4,441	7,939	2,303	5,636	3,047	1,116	1,931	60 and over

ตารางที่ 1 จำนวนประชากร จำแนกตามสถานภาพการย้ายถิ่น หมวดอายุ เพศ ภาคและเขตการปกครองที่อยู่ปัจจุบัน (ต่อ)

TABLE 1 POPULATION BY MIGRATION STATUS, AGE GROUP, SEX, PRESENT REGION AND AREA (Contd.)

เขต หมวดอายุ	ภาคและเขตการปกครองที่อยู่ปัจจุบัน Present region and Present Area															Migration Status Age Group	
	ทั่วราชอาณาจักร Whole Kingdom			กรุงเทพฯ	ภาคกลาง Central Region			ภาคเหนือ Northern Region			ภาคตะวันออกเฉียงเหนือ Northeastern Region			ภาคใต้ Southern Region			
	รวม	ในเขตฯ	นอกเขตฯ	Bangkok	รวม	ในเขตฯ	นอกเขตฯ	รวม	ในเขตฯ	นอกเขตฯ	รวม	ในเขตฯ	นอกเขตฯ	รวม	ในเขตฯ		นอกเขตฯ
	Total	Municipal	Non-municipal		Total	Municipal	Non-municipal	Total	Municipal	Non-municipal	Total	Municipal	Non-municipal	Total	Municipal		Non-municipal
ผู้ไม่ย้ายถิ่น	64,905,553	20,584,449	44,321,103	6,821,076	15,394,642	5,256,121	10,138,522	11,772,634	2,563,495	9,209,139	21,864,336	3,605,085	18,259,252	9,052,863	2,338,672	6,714,191	Non-Migrants
0-14	13,838,644	4,218,299	9,620,345	1,268,059	3,092,172	1,072,507	2,019,665	2,246,932	483,118	1,763,814	5,018,743	819,883	4,198,860	2,212,739	574,733	1,638,006	0-14
15-19	5,051,858	1,405,784	3,646,074	353,278	1,108,722	358,304	750,418	928,423	198,151	730,272	1,878,229	302,504	1,575,725	783,205	193,546	589,659	15-19
20-24	4,733,596	1,380,392	3,353,203	360,806	1,117,511	368,370	749,141	851,293	184,844	666,449	1,631,777	276,581	1,355,196	772,209	189,791	582,418	20-24
25-29	4,949,249	1,608,556	3,340,693	550,365	1,224,272	418,561	805,711	849,801	182,495	667,307	1,592,122	269,025	1,323,097	732,689	188,110	544,579	25-29
30-34	5,137,988	1,861,847	3,276,141	764,846	1,343,470	477,585	865,885	802,656	176,105	626,551	1,538,839	261,004	1,277,835	688,177	182,307	505,871	30-34
35-39	5,383,385	1,861,881	3,521,503	714,338	1,350,643	482,371	868,272	871,181	190,487	680,694	1,746,162	288,982	1,457,180	701,061	185,704	515,357	35-39
40-49	10,443,171	3,456,924	6,986,247	1,225,493	2,570,178	890,991	1,679,187	2,020,864	443,724	1,577,139	3,332,948	555,462	2,777,487	1,293,687	341,254	952,434	40-49
50-59	7,712,930	2,468,005	5,244,925	852,163	1,808,745	610,028	1,198,717	1,632,813	358,403	1,274,410	2,517,450	412,379	2,105,071	901,759	235,033	666,726	50-59
60 ปีขึ้นไป	7,654,732	2,322,761	5,331,970	731,729	1,778,928	577,403	1,201,525	1,568,672	346,168	1,222,504	2,608,067	419,266	2,188,801	967,337	248,195	719,141	60 and Over
ชาย	32,872,934	10,112,854	22,760,080	3,198,002	7,740,839	2,637,170	5,103,669	5,993,197	1,273,569	4,719,628	11,345,857	1,829,364	9,516,493	4,595,038	1,174,749	3,420,289	Male
0-14	7,183,294	2,163,018	5,020,275	644,000	1,606,261	556,375	1,049,886	1,169,397	246,449	922,948	2,615,740	421,482	2,194,258	1,147,895	294,712	853,183	0-14
15-19	2,691,217	736,717	1,954,500	175,000	592,379	191,272	401,107	497,759	104,805	392,954	1,009,601	161,971	847,630	416,478	103,669	312,809	15-19
20-24	2,669,626	737,033	1,932,593	171,000	614,466	200,749	413,717	492,685	103,777	388,908	967,312	156,317	810,995	424,163	105,190	318,973	20-24
25-29	2,694,688	825,817	1,868,871	256,000	648,836	221,029	427,807	471,266	99,353	371,913	927,787	150,480	777,307	390,799	98,955	291,844	25-29
30-34	2,689,197	925,985	1,763,212	353,000	704,961	250,384	454,577	429,532	91,268	338,264	845,734	138,689	707,045	355,970	92,644	263,326	30-34
35-39	2,688,952	902,558	1,786,394	331,000	679,043	242,166	436,877	436,647	92,852	343,795	891,518	144,445	747,073	350,744	92,095	258,649	35-39
40-49	5,136,196	1,652,202	3,483,993	565,000	1,258,505	436,776	821,729	988,340	211,568	776,772	1,683,614	272,487	1,411,127	640,736	166,371	474,365	40-49
50-59	3,723,384	1,163,954	2,559,430	393,000	863,134	289,423	573,711	795,263	170,307	624,956	1,234,506	198,598	1,035,908	437,481	112,626	324,855	50-59
60 ปีขึ้นไป	3,396,379	1,005,568	2,390,811	310,000	773,254	248,996	524,258	712,308	153,190	559,118	1,170,045	184,895	985,150	430,772	108,487	322,285	60 and over

ตารางที่ 1 จำนวนประชากร จำแนกตามสถานภาพการย้ายถิ่น หมวดอายุ เพศ ภาคและเขตการปกครองที่อยู่ปัจจุบัน (ต่อ)

TABLE 1 POPULATION BY MIGRATION STATUS, AGE GROUP, SEX, PRESENT REGION AND AREA (Contd.)

เพศ หมวดอายุ	ภาคและเขตการปกครองที่อยู่ปัจจุบัน Present region and Present Area																Migration Status Age Group
	ทั่วราชอาณาจักร Whole Kingdom			กรุงเทพฯ	ภาคกลาง Central Region			ภาคเหนือ Northern Region			ภาคตะวันออกเฉียงเหนือ Northeastern Region			ภาคใต้ Southern Region			
	รวม	ในเขตฯ	นอกเขตฯ	Bangkok	รวม	ในเขตฯ	นอกเขตฯ	รวม	ในเขตฯ	นอกเขตฯ	รวม	ในเขตฯ	นอกเขตฯ	รวม	ในเขตฯ	นอกเขตฯ	
	Total	Municipal	Non-municipal		Total	Municipal	Non-municipal	Total	Municipal	Non-municipal	Total	Municipal	Non-municipal	Total	Municipal	Non-municipal	
ผู้ย้ายถิ่น (ชาย)	1,069,457	273,346	796,111	21,028	249,309	103,100	146,210	183,274	40,486	142,787	515,923	70,640	445,283	99,923	38,092	61,831	Migrants (Male)
0-14	111,543	36,355	75,188	3,047	31,415	13,697	17,718	18,967	5,390	13,577	43,406	8,167	35,239	14,709	6,055	8,653	0-14
15-19	96,079	30,659	65,420	2,381	22,964	9,149	13,815	18,037	4,382	13,655	40,295	8,692	31,603	12,402	6,055	6,347	15-19
20-24	244,953	52,648	192,305	2,689	51,142	18,017	33,125	46,163	8,760	37,403	125,609	16,309	109,300	19,351	6,873	12,478	20-24
25-29	203,110	47,105	156,005	2,510	40,993	16,304	24,690	36,403	8,821	27,583	103,255	13,227	90,028	19,948	6,243	13,704	25-29
30-34	148,530	38,331	110,199	4,229	32,784	16,198	16,586	28,069	4,790	23,278	72,314	8,829	63,484	11,134	4,284	6,850	30-34
35-39	95,891	25,187	70,703	1,902	26,833	11,410	15,423	11,034	2,455	8,579	46,752	6,146	40,607	9,370	3,276	6,095	35-39
40-49	118,107	27,766	90,341	2,563	29,259	12,548	16,711	15,154	3,648	11,506	62,749	5,920	56,830	8,382	3,087	5,294	40-49
50-59	38,805	11,741	27,065	1,573	9,447	4,300	5,148	6,346	1,557	4,790	17,973	2,420	15,552	3,466	1,891	1,575	50-59
60 ปีขึ้นไป	12,440	3,554	8,885	135	4,473	1,478	2,995	3,102	684	2,418	3,569	930	2,638	1,161	327	834	60 and over
ผู้ไม่ย้ายถิ่น (ชาย)	31,803,477	9,839,508	21,963,970	3,176,974	7,491,530	2,534,070	4,957,459	5,809,924	1,233,083	4,576,841	10,829,935	1,758,724	9,071,211	4,495,116	1,136,657	3,358,459	Non-Migrants (Male)
0-14	7,071,751	2,126,663	4,945,088	640,954	1,574,846	542,678	1,032,168	1,150,430	241,059	909,371	2,572,334	413,315	2,159,019	1,133,187	288,657	844,530	0-14
15-19	2,595,139	706,058	1,889,080	172,619	569,415	182,123	387,292	479,722	100,423	379,300	969,306	153,279	816,027	404,076	97,614	306,462	15-19
20-24	2,424,673	684,386	1,740,288	168,311	563,324	182,732	380,592	446,522	95,017	351,505	841,703	140,008	701,695	404,812	98,317	306,495	20-24
25-29	2,491,578	778,712	1,712,866	253,490	607,843	204,725	403,117	434,863	90,532	344,330	824,532	137,253	687,279	370,851	92,712	278,140	25-29
30-34	2,540,668	887,654	1,653,013	348,771	672,177	234,186	437,991	401,463	86,477	314,986	773,420	129,860	643,561	344,836	88,360	256,476	30-34
35-39	2,593,062	877,371	1,715,691	329,099	652,210	230,756	421,454	425,613	90,397	335,216	844,766	138,299	706,466	341,374	88,819	252,554	35-39
40-49	5,018,089	1,624,436	3,393,653	562,437	1,229,247	424,228	805,018	973,186	207,920	765,266	1,620,865	266,567	1,354,297	632,354	163,284	469,071	40-49
50-59	3,684,579	1,152,213	2,532,366	391,427	853,687	285,123	568,563	788,917	168,750	620,167	1,216,533	196,178	1,020,356	434,015	110,735	323,280	50-59
60 ปีขึ้นไป	3,383,939	1,002,014	2,381,926	309,865	768,781	247,518	521,263	709,206	152,506	556,700	1,166,476	183,965	982,512	429,611	108,160	321,451	60 and over

ตารางที่ 1 จำนวนประชากร จำแนกตามสถานภาพการย้ายถิ่น หมวดอายุ เพศ ภาคและเขตการปกครองที่อยู่ปัจจุบัน (ต่อ)

TABLE 1 POPULATION BY MIGRATION STATUS, AGE GROUP, SEX, PRESENT REGION AND AREA (Contd.)

เพศ หมวดอายุ	ภาคและเขตการปกครองที่อยู่ปัจจุบัน Present region and Present Area																Migration Status Age Group
	ทั่วราชอาณาจักร Whole Kingdom			กรุงเทพฯ	ภาคกลาง Central Region			ภาคเหนือ Northern Region			ภาคตะวันออกเฉียงเหนือ Northeastern Region			ภาคใต้ Southern Region			
	รวม	ในเขตฯ	นอกเขตฯ	Bangkok	รวม	ในเขตฯ	นอกเขตฯ	รวม	ในเขตฯ	นอกเขตฯ	รวม	ในเขตฯ	นอกเขตฯ	รวม	ในเขตฯ	นอกเขตฯ	
	Total	Municipal	Non-municipal		Total	Municipal	Non-municipal	Total	Municipal	Non-municipal	Total	Municipal	Non-municipal	Total	Municipal	Non-municipal	
หญิง	34,030,349	11,020,813	23,009,536	3,668,002	8,132,013	2,825,552	5,306,461	6,138,981	1,376,762	4,762,219	11,425,087	1,907,640	9,517,447	4,666,265	1,242,857	3,423,408	Female
0-14	6,868,790	2,130,837	4,737,952	632,000	1,547,629	545,636	1,001,993	1,115,685	247,977	867,708	2,479,209	413,663	2,065,546	1,094,266	291,561	802,705	0-14
15-19	2,573,503	737,238	1,836,265	184,000	567,299	188,405	378,894	470,670	104,436	366,234	959,018	159,120	799,898	392,516	101,277	291,239	15-19
20-24	2,564,229	758,109	1,806,120	196,000	602,271	205,523	396,748	461,222	102,449	358,773	906,272	151,564	754,708	398,464	102,573	295,891	20-24
25-29	2,630,098	874,192	1,755,906	300,000	654,896	230,939	423,957	446,751	99,727	347,024	847,080	142,680	704,400	381,371	100,846	280,525	25-29
30-34	2,699,825	1,005,733	1,694,092	419,000	700,489	257,108	443,381	417,638	94,160	323,478	809,389	137,838	671,551	353,309	97,627	255,682	30-34
35-39	2,852,430	1,006,649	1,845,781	388,000	716,819	260,118	456,701	457,034	102,672	354,362	923,405	154,973	768,432	367,172	100,886	266,286	35-39
40-49	5,499,806	1,855,783	3,644,022	665,000	1,361,592	477,151	884,441	1,058,749	239,150	819,599	1,745,160	292,967	1,452,193	669,304	181,515	487,789	40-49
50-59	4,056,400	1,325,755	2,730,645	462,000	966,084	328,589	637,495	848,471	191,257	657,214	1,309,593	218,161	1,091,432	470,252	125,748	344,504	50-59
60 ปีขึ้นไป	4,285,267	1,326,515	2,958,752	422,000	1,014,934	332,083	682,851	862,761	194,934	667,827	1,445,961	236,674	1,209,287	539,611	140,824	398,787	60 and over
ผู้ย้ายถิ่น (หญิง)	928,274	275,871	652,403	23,899	228,901	103,502	125,399	176,271	46,350	129,921	390,686	61,279	329,407	108,518	40,842	67,676	Migrants (Female)
0-14	101,896	39,201	62,695	4,895	30,304	15,807	14,496	19,184	5,919	13,265	32,800	7,095	25,705	14,713	5,485	9,228	0-14
15-19	116,784	37,513	79,271	3,341	27,992	12,224	15,768	21,969	6,707	15,262	50,095	9,895	40,199	13,387	5,345	8,042	15-19
20-24	255,307	62,102	193,205	3,505	48,084	19,884	28,200	56,452	12,622	43,829	116,198	14,991	101,207	31,068	11,099	19,969	20-24
25-29	172,427	44,349	128,079	3,125	38,466	17,103	21,363	31,812	7,765	24,048	79,490	10,908	68,582	19,533	5,448	14,086	25-29
30-34	102,505	31,541	70,964	2,926	29,196	13,709	15,487	16,445	4,532	11,912	43,971	6,693	37,277	9,968	3,680	6,287	30-34
35-39	62,107	22,139	39,968	2,761	18,386	8,504	9,882	11,467	2,582	8,885	22,009	4,291	17,718	7,484	4,001	3,483	35-39
40-49	74,724	23,296	51,428	1,945	20,660	10,388	10,272	11,071	3,345	7,726	33,076	4,073	29,004	7,971	3,545	4,426	40-49
50-59	28,049	9,963	18,086	1,265	11,025	3,684	7,341	4,575	1,605	2,970	8,676	1,960	6,716	2,508	1,450	1,058	50-59
60 ปีขึ้นไป	14,475	5,767	8,708	137	4,787	2,198	2,589	3,296	1,272	2,024	4,371	1,373	2,998	1,885	788	1,097	60 and over

ตารางที่ 1 จำนวนประชากร จำแนกตามสถานภาพการย้ายถิ่น หมวดอายุ เพศ ภาคและเขตการปกครองที่อยู่ปัจจุบัน (ต่อ)

TABLE 1 POPULATION BY MIGRATION STATUS, AGE GROUP, SEX, PRESENT REGION AND AREA (Contd.)

เพศ	ภาคและเขตการปกครองที่อยู่ปัจจุบัน Present region and Present Area																Migration Status
	ทั่วราชอาณาจักร Whole Kingdom			กรุงเทพฯ	ภาคกลาง Central Region			ภาคเหนือ Northern Region			ภาคตะวันออกเฉียงเหนือ Northeastern Region			ภาคใต้ Southern Region			
	รวม	ในเขตฯ	นอกเขตฯ	Bangkok	รวม	ในเขตฯ	นอกเขตฯ	รวม	ในเขตฯ	นอกเขตฯ	รวม	ในเขตฯ	นอกเขตฯ	รวม	ในเขตฯ	นอกเขตฯ	
Total	Municipal	Non-municipal		Total	Municipal	Non-municipal	Total	Municipal	Non-municipal	Total	Municipal	Non-municipal	Total	Municipal	Non-municipal		
ผู้ไม่ย้ายถิ่น (หญิง)	33,102,075	10,744,942	22,357,134	3,644,103	7,903,113	2,722,050	5,181,062	5,962,711	1,330,412	4,632,298	11,034,402	1,846,361	9,188,041	4,557,748	1,202,015	3,355,732	Non-Migrants (Female)
0-14	6,766,894	2,091,636	4,675,258	627,105	1,517,325	529,829	987,497	1,096,501	242,058	854,443	2,446,409	406,568	2,039,841	1,079,553	286,076	793,477	0-14
15-19	2,456,719	699,725	1,756,994	180,659	539,307	176,181	363,126	448,701	97,729	350,972	908,923	149,225	759,699	379,129	95,932	283,197	15-19
20-24	2,308,922	696,007	1,612,915	192,495	554,187	185,639	368,548	404,770	89,827	314,944	790,074	136,573	653,501	367,396	91,474	275,922	20-24
25-29	2,457,671	829,843	1,627,827	296,875	616,430	213,836	402,594	414,939	91,962	322,976	767,590	131,772	635,818	361,838	95,398	266,439	25-29
30-34	2,597,321	974,192	1,623,128	416,075	671,293	243,399	427,894	401,193	89,628	311,566	765,418	131,145	634,274	343,341	93,947	249,395	30-34
35-39	2,790,323	984,511	1,805,813	385,239	698,433	251,614	446,819	445,567	100,090	345,477	901,396	150,682	750,714	359,688	96,885	262,803	35-39
40-49	5,425,082	1,832,487	3,592,595	663,055	1,340,932	466,763	874,169	1,047,678	235,804	811,873	1,712,084	288,894	1,423,189	661,333	177,970	483,363	40-49
50-59	4,028,351	1,315,792	2,712,559	460,736	955,059	324,905	630,154	843,896	189,652	654,244	1,300,917	216,201	1,084,716	467,744	124,298	343,446	50-59
60 ปีขึ้นไป	4,270,792	1,320,748	2,950,044	421,863	1,010,147	329,885	680,262	859,465	193,662	665,803	1,441,590	235,301	1,206,289	537,726	140,036	397,690	60 and over

ตารางที่ 2 จำนวนประชากรอายุ 15 ปีขึ้นไป จำแนกตามสถานภาพการย้ายถิ่น ระดับการศึกษา เพศ ภาคและเขตการปกครองที่อยู่ปัจจุบัน

TABLE 2 POPULATION 15 YEARS OF AGE AND OVER BY MIGRATION STATUS, LEVEL OF EDUCATION, SEX, PRESENT REGION AND AREA

สถานภาพการย้ายถิ่น ระดับการศึกษา	ภาคและเขตการปกครองที่อยู่ปัจจุบัน Present region and Present Area															Migration Status Education	
	ทั่วราชอาณาจักร Whole Kingdom				ภาคกลาง Central Region			ภาคเหนือ Northern Region			ภาคตะวันออกเฉียงเหนือ Northeastern Region			ภาคใต้ Southern Region			
	รวม	ในเขตฯ	นอกเขตฯ	Bangkok	รวม	ในเขตฯ	นอกเขตฯ	รวม	ในเขตฯ	นอกเขตฯ	รวม	ในเขตฯ	นอกเขตฯ	รวม	ในเขตฯ		นอกเขตฯ
Total	Municipal	Non-municipal		Total	Municipal	Non-municipal	Total	Municipal	Non-municipal	Total	Municipal	Non-municipal	Total	Municipal	Non-municipal		
ยอดรวม	52,851,200	16,839,811	36,011,389	5,590,003	12,718,962	4,360,711	8,358,251	9,847,097	2,155,905	7,691,192	17,675,996	2,901,859	14,774,137	7,019,142	1,831,333	5,187,809	Total
ไม่มีการศึกษา	2,391,107	579,539	1,811,567	179,670	539,086	140,613	398,473	791,629	112,513	679,117	471,375	62,082	409,293	409,347	84,662	324,685	None
ต่ำกว่าประถมศึกษา	16,348,391	3,838,206	12,510,184	1,051,198	3,811,917	1,063,741	2,748,175	3,476,809	621,337	2,855,472	6,146,764	739,934	5,406,830	1,861,703	361,995	1,499,708	Less than elementary
ประถมศึกษา	10,564,480	2,597,084	7,967,397	894,175	2,295,186	665,345	1,629,841	1,660,522	264,135	1,396,387	4,245,992	478,833	3,767,158	1,468,605	294,595	1,174,010	Elementary
มัธยมศึกษาตอนต้น	9,590,807	3,039,480	6,551,327	908,249	2,442,975	857,357	1,585,618	1,697,059	371,866	1,325,193	3,177,727	529,114	2,648,613	1,364,797	372,894	991,903	lower secondary
มัธยมศึกษาตอนปลาย	7,014,972	2,810,894	4,204,078	950,972	1,817,877	738,827	1,079,050	1,160,932	335,280	825,652	2,112,850	480,777	1,632,072	972,340	305,037	667,303	Upper secondary
อุดมศึกษา	6,799,515	3,888,740	2,910,775	1,573,440	1,755,496	864,689	890,807	1,042,762	441,815	600,947	1,519,257	610,549	908,708	908,560	398,246	510,314	University education
อื่น ๆ	31,730	11,488	20,243	a/	8,327	2,187	6,140	15,750	8,579	7,170	698	112	586	6,957	610	6,347	Others
ไม่ทราบ	110,198	74,380	35,818	32,298	48,099	27,952	20,147	1,632	379	1,254	1,334	457	877	26,834	13,294	13,540	Unknown
ผู้ย้ายถิ่น	1,784,292	473,661	1,310,631	36,986	416,492	177,097	239,395	321,394	75,528	245,866	830,402	116,657	713,745	179,018	67,393	111,625	Migrants
ไม่มีการศึกษา	39,576	11,918	27,658	1,193	18,118	5,953	12,165	8,377	2,527	5,850	7,496	1,120	6,376	4,392	1,125	3,267	None
ต่ำกว่าประถมศึกษา	178,653	42,321	136,332	5,916	46,010	17,555	28,455	30,663	6,539	24,125	81,524	8,109	73,415	14,540	4,202	10,338	Less than elementary
ประถมศึกษา	446,303	88,010	358,293	9,910	93,120	36,373	56,747	51,255	8,320	42,935	256,485	20,967	235,518	35,533	12,441	23,092	Elementary
มัธยมศึกษาตอนต้น	451,067	111,038	340,029	8,831	104,595	42,626	61,969	86,761	16,779	69,982	212,856	27,834	185,022	38,023	14,968	23,055	lower secondary
มัธยมศึกษาตอนปลาย	371,279	115,875	255,404	4,941	87,627	43,522	44,105	70,919	20,478	50,441	173,814	31,137	142,677	33,979	15,797	18,181	Upper secondary
อุดมศึกษา	289,501	101,637	187,864	6,040	63,584	30,131	33,453	71,695	20,163	51,532	98,114	27,428	70,685	50,069	17,874	32,194	University education
อื่น ๆ	2,524	974	1,550	a/	705	235	470	1,679	677	1,002	113	62	51	27	a/	27	Others
ไม่ทราบ	5,389	1,888	3,501	155	2,733	702	2,031	45	45	-	-	-	-	2,456	986	1,470	Unknown

a/ ไม่พบตัวอย่างในการสำรวจ

a/ Not found sample on survey

ตารางที่ 2 จำนวนประชากรอายุ 15 ปีขึ้นไป จำแนกตามสถานภาพการย้ายถิ่น ระดับการศึกษา เพศ ภาคและเขตการปกครองที่อยู่ปัจจุบัน (ต่อ)

TABLE 2 POPULATION 15 YEARS OF AGE AND OVER BY MIGRATION STATUS, LEVEL OF EDUCATION, SEX, PRESENT REGION AND AREA (Contd.)

สถานภาพการย้ายถิ่น ระดับการศึกษา	ภาคและเขตการปกครองที่อยู่ปัจจุบัน Present region and Present Area															Migration Status Education				
	ทั่วราชอาณาจักร Whole Kingdom				กรุงเทพมหานคร Bangkok			ภาคกลาง Central Region			ภาคเหนือ Northern Region			ภาคตะวันออกเฉียงเหนือ Northeastern Region			ภาคใต้ Southern Region			
	รวม	ในเขตฯ	นอกเขตฯ		รวม	ในเขตฯ	นอกเขตฯ	รวม	ในเขตฯ	นอกเขตฯ	รวม	ในเขตฯ	นอกเขตฯ	รวม	ในเขตฯ		นอกเขตฯ			
	Total	Municipal	Non-municipal		Total	Municipal	Non-municipal	Total	Municipal	Non-municipal	Total	Municipal	Non-municipal	Total	Municipal		Non-municipal			
ผู้ไม่ย้ายถิ่น	51,066,908	16,366,150	34,700,758	5,553,017	12,302,471	4,183,614	8,118,857	9,525,703	2,080,377	7,445,325	16,845,594	2,785,202	14,060,392	6,840,124	1,763,940	5,076,184	Non-Migrants			
ไม่มีการศึกษา	2,351,531	567,621	1,783,910	178,476	520,968	134,659	386,308	783,253	109,986	673,267	463,879	60,963	402,917	404,955	83,538	321,418	None			
ต่ำกว่าประถมศึกษา	16,169,737	3,795,885	12,373,852	1,045,282	3,765,907	1,046,186	2,719,721	3,446,146	614,799	2,831,347	6,065,240	731,825	5,333,415	1,847,163	357,793	1,489,370	Less than elementary			
ประถมศึกษา	10,118,177	2,509,073	7,609,104	884,266	2,202,066	628,972	1,573,094	1,609,267	255,815	1,353,452	3,989,506	457,866	3,531,640	1,433,072	282,154	1,150,918	Elementary			
มัธยมศึกษาตอนต้น	9,139,740	2,928,442	6,211,298	899,418	2,338,380	814,731	1,523,649	1,610,298	355,087	1,255,211	2,964,871	501,280	2,463,591	1,326,774	357,926	968,848	lower secondary			
มัธยมศึกษาตอนปลาย	6,643,693	2,695,019	3,948,674	946,032	1,730,250	695,305	1,034,946	1,090,013	314,802	775,211	1,939,036	449,641	1,489,395	938,361	289,240	649,122	Upper secondary			
อุดมศึกษา	6,510,014	3,787,103	2,722,911	1,567,400	1,691,912	834,558	857,354	971,067	421,652	549,415	1,421,143	583,121	838,022	858,491	380,372	478,120	University education			
อื่น ๆ	29,207	10,514	18,693	a/	7,622	1,952	5,670	14,071	7,902	6,168	584	50	535	6,929	610	6,320	Others			
ไม่ทราบ	104,810	72,492	32,317	32,143	45,366	27,250	18,116	1,588	334	1,254	1,334	457	877	24,378	12,308	12,070	Unknown			
ชาย	25,689,640	7,949,835	17,739,805	2,554,001	6,134,578	2,080,795	4,053,783	4,823,800	1,027,120	3,796,680	8,730,117	1,407,882	7,322,235	3,447,143	880,037	2,567,106	Male			
ไม่มีการศึกษา	777,065	172,697	604,369	47,204	150,812	41,887	108,925	282,896	36,596	246,300	155,456	19,218	136,238	140,697	27,791	112,905	None			
ต่ำกว่าประถมศึกษา	7,333,395	1,598,887	5,734,508	435,431	1,678,850	437,350	1,241,500	1,596,797	266,508	1,330,289	2,771,906	307,204	2,464,701	850,411	152,393	698,018	Less than elementary			
ประถมศึกษา	5,582,401	1,311,617	4,270,784	423,761	1,223,444	346,415	877,029	879,916	136,543	743,372	2,257,423	250,717	2,006,706	797,857	154,181	643,676	Elementary			
มัธยมศึกษาตอนต้น	5,105,688	1,599,215	3,506,473	460,918	1,291,995	449,858	842,138	927,208	202,411	724,797	1,707,289	288,507	1,418,782	718,278	197,522	520,757	lower secondary			
มัธยมศึกษาตอนปลาย	3,722,592	1,468,631	2,253,961	482,884	946,164	388,582	557,582	645,674	177,937	467,737	1,126,673	253,931	872,743	521,196	165,297	355,899	Upper secondary			
อุดมศึกษา	3,093,127	1,753,640	1,339,487	688,765	811,377	398,879	412,498	481,999	202,805	279,193	710,092	287,995	422,097	400,895	175,196	225,698	University education			
อื่น ๆ	15,483	5,436	10,047	a/	4,197	1,135	3,062	8,029	4,053	3,976	636	50	586	2,621	197	2,423	Others			
ไม่ทราบ	59,890	39,714	20,176	15,039	27,739	16,690	11,049	1,282	266	1,015	642	260	382	15,189	7,460	7,729	Unknown			

a/ ไม่พบตัวอย่างในการสำรวจ

a/ Not found sample on survey

ตารางที่ 2 จำนวนประชากรอายุ 15 ปีขึ้นไป จำแนกตามสถานภาพการย้ายถิ่น ระดับการศึกษา เพศ ภาคและเขตการปกครองที่อยู่ปัจจุบัน (ต่อ)

TABLE 2 POPULATION 15 YEARS OF AGE AND OVER BY MIGRATION STATUS, LEVEL OF EDUCATION, SEX, PRESENT REGION AND AREA (Contd.)

สถานภาพการย้ายถิ่น ระดับการศึกษา	ภาคและเขตการปกครองที่อยู่ปัจจุบัน Present region and Present Area															Migration Status Education				
	ทั่วราชอาณาจักร Whole Kingdom				กรุงเทพมหานคร Bangkok			ภาคกลาง Central Region			ภาคเหนือ Northern Region			ภาคตะวันออกเฉียงเหนือ Northeastern Region			ภาคใต้ Southern Region			
	รวม	ในเขตฯ	นอกเขตฯ		รวม	ในเขตฯ	นอกเขตฯ	รวม	ในเขตฯ	นอกเขตฯ	รวม	ในเขตฯ	นอกเขตฯ	รวม	ในเขตฯ		นอกเขตฯ			
	Total	Municipal	Non-municipal		Total	Municipal	Non-municipal	Total	Municipal	Non-municipal	Total	Municipal	Non-municipal	Total	Municipal		Non-municipal			
ผู้ย้ายถิ่น (ชาย)	957,914	236,991	720,923	17,982	217,895	89,403	128,492	164,307	35,097	129,210	472,517	62,473	410,043	85,214	32,037	53,177	Migrants (Male)			
ไม่มีการศึกษา	16,326	4,445	11,881	510	7,172	2,611	4,561	3,653	618	3,035	2,473	311	2,162	2,517	394	2,123	None			
ต่ำกว่าประถมศึกษา	97,146	19,100	78,047	2,809	23,818	8,424	15,394	14,661	2,569	12,092	49,104	3,959	45,145	6,755	1,339	5,416	Less than elementary			
ประถมศึกษา	281,955	49,654	232,301	5,187	53,652	20,126	33,526	30,250	4,818	25,432	172,053	13,028	159,024	20,813	6,494	14,319	Elementary			
มัธยมศึกษาตอนต้น	242,415	55,220	187,195	3,687	56,137	22,213	33,924	47,777	8,234	39,543	117,034	14,544	102,490	17,781	6,542	11,239	lower secondary			
มัธยมศึกษาตอนปลาย	185,893	57,515	128,378	2,996	43,986	20,518	23,468	34,262	9,265	24,997	87,595	15,828	71,767	17,054	8,908	8,146	Upper secondary			
อุดมศึกษา	130,248	49,388	80,859	2,713	31,538	14,972	16,566	32,659	9,149	23,510	44,180	14,776	29,404	19,157	7,778	11,380	University education			
อื่น ๆ	1,472	529	943	a/	366	104	263	1,001	398	603	78	26	51	27	a/	27	Others			
ไม่ทราบ	2,459	1,141	1,318	79	1,226	435	791	45	45	-	-	-	-	1,110	582	527	Unknown			
ผู้ไม่ย้ายถิ่น (ชาย)	24,731,727	7,712,845	17,018,882	2,536,020	5,916,684	1,991,392	3,925,291	4,659,493	992,023	3,667,470	8,257,601	1,345,409	6,912,192	3,361,929	848,000	2,513,929	Non-Migrants (Male)			
ไม่มีการศึกษา	760,739	168,252	592,487	46,693	143,641	39,277	104,364	279,243	35,978	243,265	152,982	18,907	134,075	138,180	27,397	110,783	None			
ต่ำกว่าประถมศึกษา	7,236,248	1,579,787	5,656,462	432,622	1,655,032	428,925	1,226,106	1,582,136	263,939	1,318,197	2,722,802	303,246	2,419,556	843,656	151,054	692,602	Less than elementary			
ประถมศึกษา	5,300,446	1,261,963	4,038,483	418,574	1,169,792	326,289	843,503	849,666	131,725	717,941	2,085,370	237,688	1,847,682	777,043	147,687	629,357	Elementary			
มัธยมศึกษาตอนต้น	4,863,273	1,543,995	3,319,278	457,231	1,235,858	427,644	808,214	879,431	194,177	685,254	1,590,256	273,964	1,316,292	700,498	190,980	509,518	lower secondary			
มัธยมศึกษาตอนปลาย	3,536,699	1,411,116	2,125,583	479,888	902,178	368,064	534,114	611,412	168,672	442,740	1,039,078	238,102	800,976	504,142	156,389	347,753	Upper secondary			
อุดมศึกษา	2,962,879	1,704,251	1,258,628	686,051	779,839	383,907	395,932	449,340	193,656	255,684	665,912	273,219	392,693	381,737	167,419	214,318	University education			
อื่น ๆ	14,011	4,907	9,103	a/	3,831	1,032	2,799	7,028	3,655	3,373	558	24	535	2,594	197	2,396	Others			
ไม่ทราบ	57,431	38,573	18,858	14,960	26,513	16,255	10,259	1,237	221	1,015	642	260	382	14,079	6,877	7,202	Unknown			

a/ ไม่พบตัวอย่างในการสำรวจ

a/ Not found sample on survey

ตารางที่ 2 จำนวนประชากรอายุ 15 ปีขึ้นไป จำแนกตามสถานภาพการย้ายถิ่น ระดับการศึกษา เพศ ภาคและเขตการปกครองที่อยู่ปัจจุบัน (ต่อ)

TABLE 2 POPULATION 15 YEARS OF AGE AND OVER BY MIGRATION STATUS, LEVEL OF EDUCATION, SEX, PRESENT REGION AND AREA (Contd.)

สถานภาพการย้ายถิ่น ระดับการศึกษา	ภาคและเขตการปกครองที่อยู่ปัจจุบัน Present region and Present Area															Migration Status Education	
	ทั่วราชอาณาจักร Whole Kingdom				ภาคกลาง Central Region			ภาคเหนือ Northern Region			ภาคตะวันออกเฉียงเหนือ Northeastern Region			ภาคใต้ Southern Region			
	รวม	ในเขตฯ	นอกเขตฯ	Bangkok	รวม	ในเขตฯ	นอกเขตฯ	รวม	ในเขตฯ	นอกเขตฯ	รวม	ในเขตฯ	นอกเขตฯ	รวม	ในเขตฯ		นอกเขตฯ
Total	Municipal	Non-municipal		Total	Municipal	Non-municipal	Total	Municipal	Non-municipal	Total	Municipal	Non-municipal	Total	Municipal	Non-municipal		
หญิง	27,161,560	8,889,976	18,271,584	3,036,002	6,584,384	2,279,916	4,304,468	5,023,296	1,128,785	3,894,511	8,945,878	1,493,977	7,451,901	3,571,999	951,296	2,620,703	Female
ไม่มีการศึกษา	1,614,041	406,843	1,207,199	132,466	388,274	98,725	289,548	508,733	75,917	432,816	315,919	42,864	273,055	268,650	56,871	211,779	None
ต่ำกว่าประถมศึกษา	9,014,996	2,239,320	6,775,676	615,768	2,133,067	626,392	1,506,675	1,880,012	354,829	1,525,183	3,374,858	432,729	2,942,128	1,011,291	209,602	801,690	Less than elementary
ประถมศึกษา	4,982,080	1,285,467	3,696,613	470,414	1,071,742	318,930	752,812	780,607	127,592	653,015	1,988,569	228,117	1,760,452	670,749	140,414	530,334	Elementary
มัธยมศึกษาตอนต้น	4,485,118	1,440,265	3,044,854	447,331	1,150,979	407,499	743,480	769,852	169,455	600,397	1,470,438	240,607	1,229,831	646,518	175,372	471,146	lower secondary
มัธยมศึกษาตอนปลาย	3,292,380	1,342,264	1,950,117	468,088	871,713	350,245	521,468	515,258	157,343	357,915	986,176	226,847	759,330	451,144	139,740	311,404	Upper secondary
อุดมศึกษา	3,706,388	2,135,100	1,571,288	884,676	944,120	465,810	478,309	560,763	239,010	321,754	809,164	322,554	486,610	507,666	223,050	284,615	University education
อื่น ๆ	16,248	6,052	10,196	a/	4,130	1,051	3,078	7,721	4,526	3,194	62	62	a/	4,336	412	3,923	Others
ไม่ทราบ	50,308	34,666	15,642	17,259	20,360	11,262	9,098	351	113	238	693	198	495	11,645	5,834	5,811	Unknown
ผู้ย้ายถิ่น (หญิง)	826,378	236,670	589,708	19,004	198,597	87,694	110,903	157,087	40,431	116,656	357,885	54,184	303,702	93,804	35,357	58,448	Migrants (Female)
ไม่มีการศึกษา	23,250	7,474	15,776	683	10,947	3,343	7,604	4,724	1,909	2,814	5,022	808	4,214	1,875	731	1,144	None
ต่ำกว่าประถมศึกษา	81,507	23,221	58,285	3,107	22,192	9,131	13,061	16,003	3,970	12,033	32,420	4,150	28,270	7,785	2,863	4,922	Less than elementary
ประถมศึกษา	164,348	38,356	125,992	4,723	39,468	16,247	23,221	21,006	3,502	17,504	84,433	7,939	76,494	14,720	5,947	8,773	Elementary
มัธยมศึกษาตอนต้น	208,651	55,818	152,833	5,144	48,458	20,413	28,045	38,985	8,545	30,440	95,823	13,290	82,532	20,242	8,426	11,816	lower secondary
มัธยมศึกษาตอนปลาย	185,386	58,361	127,026	1,945	43,641	23,004	20,637	36,657	11,213	25,444	86,219	15,309	70,910	16,925	6,890	10,035	Upper secondary
อุดมศึกษา	159,254	52,249	107,005	3,327	32,046	15,159	16,887	39,036	11,014	28,022	53,934	12,652	41,281	30,911	10,097	20,814	University education
อื่น ๆ	1,052	445	607	a/	338	131	207	678	279	399	35	35	a/	a/	a/	a/	Others
ไม่ทราบ	2,930	747	2,183	76	1,507	267	1,240	-	-	-	-	-	-	1,347	404	943	Unknown

a/ ไม่พบตัวอย่างในการสำรวจ

a/ Not found sample on survey

ตารางที่ 2 จำนวนประชากรอายุ 15 ปีขึ้นไป จำแนกตามสถานภาพการย้ายถิ่น ระดับการศึกษา เพศ ภาคและเขตการปกครองที่อยู่ปัจจุบัน (ต่อ)

TABLE 2 POPULATION 15 YEARS OF AGE AND OVER BY MIGRATION STATUS, LEVEL OF EDUCATION, SEX, PRESENT REGION AND AREA (Contd.)

สถานภาพการย้ายถิ่น ระดับการศึกษา	ภาคและเขตการปกครองที่อยู่ปัจจุบัน Present region and Present Area															Migration Status Education	
	ทั่วราชอาณาจักร Whole Kingdom			กรุงเทพ ฯ Bangkok	ภาคกลาง Central Region			ภาคเหนือ Northern Region			ภาคตะวันออกเฉียงเหนือ Northeastern Region			ภาคใต้ Southern Region			
	รวม Total	ในเขตฯ Municipal	นอกเขตฯ Non-municipal		รวม Total	ในเขตฯ Municipal	นอกเขตฯ Non-municipal	รวม Total	ในเขตฯ Municipal	นอกเขตฯ Non-municipal	รวม Total	ในเขตฯ Municipal	นอกเขตฯ Non-municipal	รวม Total	ในเขตฯ Municipal		นอกเขตฯ Non-municipal
ผู้ไม่ย้ายถิ่น (หญิง)	26,335,182	8,653,306	17,681,876	3,016,997	6,385,787	2,192,222	4,193,565	4,866,209	1,088,354	3,777,855	8,587,993	1,439,793	7,148,200	3,478,195	915,939	2,562,256	Non-Migrants (Female)
ไม่มีการศึกษา	1,590,791	399,369	1,191,422	131,783	377,327	95,383	281,944	504,009	74,008	430,002	310,897	42,056	268,841	266,775	56,140	210,635	None
ต่ำกว่าประถมศึกษา	8,933,489	2,216,098	6,717,391	612,660	2,110,875	617,261	1,493,614	1,864,009	350,860	1,513,150	3,342,438	428,579	2,913,858	1,003,507	206,739	796,768	Less than elementary
ประถมศึกษา	4,817,731	1,247,111	3,570,621	465,691	1,032,274	302,684	729,590	759,601	124,090	635,511	1,904,136	220,178	1,683,958	656,029	134,467	521,561	Elementary
มัธยมศึกษาตอนต้น	4,276,467	1,384,447	2,892,020	442,187	1,102,522	387,087	715,435	730,867	160,910	569,957	1,374,615	227,317	1,147,299	626,276	166,946	459,330	lower secondary
มัธยมศึกษาตอนปลาย	3,106,994	1,283,903	1,823,091	466,144	828,072	327,241	500,832	478,601	146,130	332,471	899,958	211,538	688,419	434,219	132,850	301,369	Upper secondary
อุดมศึกษา	3,547,135	2,082,852	1,464,283	881,349	912,073	450,651	461,422	521,728	227,996	293,732	755,231	309,902	445,329	476,754	212,953	263,801	University education
อื่น ๆ	15,196	5,607	9,589	a/	3,791	921	2,871	7,043	4,248	2,795	26	26	a/	4,336	412	3,923	Others
ไม่ทราบ	47,378	33,919	13,459	17,183	18,853	10,995	7,858	351	113	238	693	198	495	10,299	5,431	4,868	Unknown

a/ ไม่พบตัวอย่างในการสำรวจ

a/ Not found sample on survey

ตารางที่ 3 จำนวนประชากรอายุ 15 ปีขึ้นไป จำแนกตามสถานภาพการย้ายถิ่น สถานภาพสมรส เพศ ภาค และเขตการปกครองที่อยู่ปัจจุบัน

TABLE 3 POPULATION 15 YEARS OF AGE AND OVER BY MIGRATION STATUS, MARITAL STATUS, SEX, PRESENT REGION AND AREA

สถานภาพการย้ายถิ่น สถานภาพสมรส	ภาคและเขตการปกครองที่อยู่ปัจจุบัน Present region and Present Area															Migration Status	
	ทั่วราชอาณาจักร Whole Kingdom			กรุงเทพฯ	ภาคกลาง Central Region			ภาคเหนือ Northern Region			ภาคตะวันออกเฉียงเหนือ Northeastern Region			ภาคใต้ Southern Region			
	รวม	ในเขตฯ	นอกเขตฯ	Bangkok	รวม	ในเขตฯ	นอกเขตฯ	รวม	ในเขตฯ	นอกเขตฯ	รวม	ในเขตฯ	นอกเขตฯ	รวม	ในเขตฯ		นอกเขตฯ
Total	Municipal	Non-municipal		Total	Municipal	Non-municipal	Total	Municipal	Non-municipal	Total	Municipal	Non-municipal	Total	Municipal	Non-municipal		
ยอดรวม	52,851,200	16,839,811	36,011,389	5,590,003	12,718,962	4,360,711	8,358,251	9,847,097	2,155,905	7,691,192	17,675,996	2,901,859	14,774,137	7,019,142	1,831,333	5,187,809	Total
โสด	13,374,228	5,046,643	8,327,585	1,814,898	3,209,142	1,225,136	1,984,006	2,295,595	593,886	1,701,709	4,187,699	837,096	3,350,603	1,866,894	575,627	1,291,267	Single
สมรส	33,928,807	9,919,675	24,009,132	3,164,288	8,060,697	2,640,089	5,420,607	6,423,618	1,292,481	5,131,137	11,771,433	1,756,746	10,014,687	4,508,772	1,066,071	3,442,701	Married
หม้าย	3,686,380	1,148,134	2,538,247	343,532	880,733	290,564	590,168	775,123	175,983	599,140	1,228,790	207,011	1,021,778	458,204	131,043	327,161	Widowed
หย่า	845,799	332,091	513,708	108,362	216,038	78,815	137,223	164,398	50,763	113,636	273,784	64,712	209,072	83,218	29,440	53,778	Divorced
แยกกันอยู่	1,008,391	388,094	620,297	156,841	348,696	123,759	224,937	187,816	42,501	145,315	213,442	36,032	177,411	101,597	28,962	72,635	Separated
เคยสมรส	7,594	5,174	2,420	2,083	3,657	2,347	1,310	547	291	256	848	262	586	459	191	268	Ever married
ผู้ย้ายถิ่น	1,784,292	473,661	1,310,631	36,986	416,492	177,097	239,395	321,394	75,528	245,866	830,402	116,657	713,745	179,018	67,393	111,625	Migrants
โสด	571,410	187,346	384,064	12,621	131,193	59,746	71,447	112,600	32,075	80,525	249,631	52,341	197,289	65,365	30,562	34,803	Single
สมรส	1,104,780	255,136	849,644	21,697	258,692	105,566	153,126	187,896	37,568	150,328	533,819	58,106	475,712	102,676	32,198	70,478	Married
หม้าย	29,062	10,919	18,143	580	8,151	4,009	4,142	7,658	2,471	5,187	8,557	2,222	6,334	4,117	1,637	2,479	Widowed
หย่า	32,134	8,755	23,379	612	5,296	2,774	2,522	5,531	1,636	3,895	17,797	2,473	15,324	2,899	1,261	1,638	Divorced
แยกกันอยู่	46,841	11,440	35,401	1,476	13,160	5,002	8,158	7,681	1,749	5,931	20,599	1,514	19,086	3,925	1,699	2,226	Separated
เคยสมรส	64	64	a/	a/	a/	a/	a/	28	28	a/	a/	a/	a/	37	37	a/	Ever married
ผู้ไม่ย้ายถิ่น	51,066,908	16,366,150	34,700,758	5,553,017	12,302,471	4,183,614	8,118,857	9,525,703	2,080,377	7,445,325	16,845,594	2,785,202	14,060,392	6,840,124	1,763,940	5,076,184	Non-Migrants
โสด	12,802,818	4,859,297	7,943,521	1,802,277	3,077,950	1,165,390	1,912,560	2,182,995	561,811	1,621,184	3,938,068	784,754	3,153,314	1,801,529	545,065	1,256,464	Single
สมรส	32,824,027	9,664,539	23,159,488	3,142,591	7,802,004	2,534,523	5,267,482	6,235,721	1,254,913	4,980,808	11,237,614	1,698,639	9,538,975	4,406,096	1,033,873	3,372,223	Married
หม้าย	3,657,319	1,137,214	2,520,104	342,952	872,581	286,556	586,026	767,465	173,511	593,953	1,220,233	204,789	1,015,444	454,087	129,406	324,681	Widowed
หย่า	813,665	323,336	490,329	107,750	210,742	76,041	134,701	158,867	49,127	109,740	255,987	62,239	193,748	80,319	28,179	52,140	Divorced
แยกกันอยู่	961,550	376,654	584,896	155,364	335,536	118,757	216,779	180,135	40,752	139,383	192,843	34,518	158,325	97,672	27,263	70,408	Separated
เคยสมรส	7,529	5,110	2,420	2,083	3,657	2,347	1,310	519	263	256	848	262	586	422	154	268	Ever married

a/ ไม่พบตัวอย่างในการสำรวจ

a/ Not found sample on survey

ตารางที่ 3 จำนวนประชากรอายุ 15 ปีขึ้นไป จำแนกตามสถานภาพการย้ายถิ่น สถานภาพสมรส เพศ ภาค และเขตการปกครองที่อยู่ปัจจุบัน (ต่อ)

TABLE 3 POPULATION 15 YEARS OF AGE AND OVER BY MIGRATION STATUS, MARITAL STATUS, SEX, PRESENT REGION AND AREA (Contd.)

สถานภาพการย้ายถิ่น สถานภาพสมรส	ภาคและเขตการปกครองที่อยู่ปัจจุบัน Present region and Present Area															Migration Status	
	ทั่วราชอาณาจักร Whole Kingdom			กรุงเทพฯ	ภาคกลาง Central Region			ภาคเหนือ Northern Region			ภาคตะวันออกเฉียงเหนือ Northeastern Region			ภาคใต้ Southern Region			
	รวม Total	ในเขตฯ Municipal	นอกเขตฯ Non-municipal	Bangkok	รวม Total	ในเขตฯ Municipal	นอกเขตฯ Non-municipal	รวม Total	ในเขตฯ Municipal	นอกเขตฯ Non-municipal	รวม Total	ในเขตฯ Municipal	นอกเขตฯ Non-municipal	รวม Total	ในเขตฯ Municipal		นอกเขตฯ Non-municipal
ชาย	25,689,640	7,949,835	17,739,805	2,554,001	6,134,578	2,080,795	4,053,783	4,823,800	1,027,120	3,796,680	8,730,117	1,407,882	7,322,235	3,447,143	880,037	2,567,106	Male
โสด	7,643,399	2,558,959	5,084,440	851,356	1,749,956	629,811	1,120,144	1,377,121	313,938	1,063,183	2,580,036	463,629	2,116,408	1,084,930	300,225	784,705	Single
สมรส	16,606,580	4,921,953	11,684,628	1,541,989	4,012,162	1,327,168	2,684,994	3,127,424	643,418	2,484,006	5,705,425	870,942	4,834,483	2,219,580	538,436	1,681,144	Married
หม้าย	723,171	213,540	509,631	68,960	168,636	53,110	115,526	169,310	33,830	135,480	239,107	36,008	203,099	77,159	21,633	55,526	Widowed
หย่า	317,924	109,426	208,498	32,887	73,458	25,746	47,713	69,894	18,602	51,291	113,589	23,443	90,146	28,096	8,748	19,348	Divorced
แยกกันอยู่	395,048	143,597	251,450	58,109	128,387	43,537	84,850	79,768	17,259	62,509	91,550	13,787	77,763	37,233	10,905	26,328	Separated
เคยสมรส	3,518	2,360	1,158	700	1,979	1,423	556	282	71	211	410	74	337	146	91	55	Ever married
ผู้ย้ายถิ่น (ชาย)	957,914	236,991	720,923	17,982	217,895	89,403	128,492	164,307	35,097	129,210	472,517	62,473	410,043	85,214	32,037	53,177	Migrants (Male)
โสด	353,944	101,581	252,363	6,996	79,824	33,478	46,346	67,607	15,519	52,088	163,561	30,014	133,547	35,956	15,574	20,382	Single
สมรส	561,764	126,209	435,555	10,358	129,266	52,348	76,918	89,885	17,784	72,101	286,183	30,293	255,891	46,071	15,426	30,645	Married
หม้าย	7,343	2,110	5,233	a/	1,930	882	1,048	1,332	311	1,021	2,825	406	2,418	1,256	511	745	Widowed
หย่า	12,702	2,692	10,010	47	2,115	697	1,418	2,263	760	1,503	7,536	1,112	6,424	741	76	665	Divorced
แยกกันอยู่	22,126	4,363	17,763	580	4,760	1,998	2,762	3,220	723	2,497	12,411	648	11,763	1,155	414	741	Separated
เคยสมรส	37	37	a/	a/	a/	a/	a/	a/	a/	a/	a/	a/	a/	37	37	a/	Ever married
ผู้ไม่ย้ายถิ่น (ชาย)	24,731,727	7,712,845	17,018,882	2,536,020	5,916,684	1,991,392	3,925,291	4,659,493	992,023	3,667,470	8,257,601	1,345,409	6,912,192	3,361,929	848,000	2,513,929	Non-Migrants (Male)
โสด	7,289,455	2,457,378	4,832,077	844,360	1,670,132	596,334	1,073,798	1,309,514	298,419	1,011,095	2,416,475	433,614	1,982,861	1,048,974	284,651	764,324	Single
สมรส	16,044,817	4,795,744	11,249,073	1,531,631	3,882,896	1,274,820	2,608,076	3,037,539	625,634	2,411,905	5,419,242	840,649	4,578,593	2,173,509	523,010	1,650,499	Married
หม้าย	715,829	211,430	504,399	68,960	166,705	52,227	114,478	167,978	33,519	134,459	236,282	35,602	200,681	75,903	21,122	54,781	Widowed
หย่า	305,222	106,735	198,488	32,840	71,344	25,049	46,295	67,631	17,843	49,789	106,053	22,331	83,722	27,355	8,672	18,682	Divorced
แยกกันอยู่	372,922	139,235	233,688	57,529	123,628	41,539	82,089	76,548	16,537	60,011	79,139	13,139	66,000	36,078	10,491	25,587	Separated
เคยสมรส	3,482	2,323	1,158	700	1,979	1,423	556	282	71	211	410	74	337	110	55	55	Ever married

a/ ไม่พบตัวอย่างในการสำรวจ

a/ Not found sample on survey

ตารางที่ 3 จำนวนประชากรอายุ 15 ปีขึ้นไป จำแนกตามสถานภาพการย้ายถิ่น สถานภาพสมรส เพศ ภาค และเขตการปกครองที่อยู่ปัจจุบัน (ต่อ)

TABLE 3 POPULATION 15 YEARS OF AGE AND OVER BY MIGRATION STATUS, MARITAL STATUS, SEX, PRESENT REGION AND AREA (Contd.)

สถานภาพการย้ายถิ่น สถานภาพสมรส	ภาคและเขตการปกครองที่อยู่ปัจจุบัน Present region and Present Area															Migration Status Marital Status	
	ทั่วราชอาณาจักร Whole Kingdom			กรุงเทพฯ	ภาคกลาง Central Region			ภาคเหนือ Northern Region			ภาคตะวันออกเฉียงเหนือ Northeastern Region			ภาคใต้ Southern Region			
	รวม Total	ในเขตฯ Municipal	นอกเขตฯ Non-municipal	Bangkok	รวม Total	ในเขตฯ Municipal	นอกเขตฯ Non-municipal	รวม Total	ในเขตฯ Municipal	นอกเขตฯ Non-municipal	รวม Total	ในเขตฯ Municipal	นอกเขตฯ Non-municipal	รวม Total	ในเขตฯ Municipal		นอกเขตฯ Non-municipal
หญิง	27,161,560	8,889,976	18,271,584	3,036,002	6,584,384	2,279,916	4,304,468	5,023,296	1,128,785	3,894,511	8,945,878	1,493,977	7,451,901	3,571,999	951,296	2,620,703	Female
โสด	5,730,829	2,487,683	3,243,146	963,542	1,459,187	595,325	863,862	918,474	279,948	638,526	1,607,663	373,467	1,234,195	781,964	275,402	506,562	Single
สมรส	17,322,227	4,997,722	12,324,505	1,622,299	4,048,534	1,312,921	2,735,613	3,296,193	649,063	2,647,131	6,066,008	885,804	5,180,204	2,289,192	527,635	1,761,557	Married
หม้าย	2,963,209	934,594	2,028,615	274,572	712,097	237,455	474,642	605,812	142,153	463,660	989,683	171,004	818,679	381,045	109,410	271,635	Widowed
หย่า	527,876	222,665	305,210	75,475	142,579	53,069	89,510	94,504	32,160	62,344	160,195	41,269	118,926	55,122	20,692	34,430	Divorced
แยกกันอยู่	613,343	244,497	368,846	98,732	220,309	80,222	140,087	108,048	25,241	82,806	121,892	22,244	99,647	64,364	18,057	46,306	Separated
เคยสมรส	4,076	2,814	1,261	1,382	1,678	924	754	265	220	45	438	188	250	312	99	213	Ever married
ผู้ย้ายถิ่น (หญิง)	826,378	236,670	589,708	19,004	198,597	87,694	110,903	157,087	40,431	116,656	357,885	54,184	303,702	93,804	35,357	58,448	Migrants (Female)
โสด	217,466	85,765	131,701	5,625	51,369	26,268	25,101	44,993	16,556	28,437	86,069	22,327	63,742	29,409	14,988	14,422	Single
สมรส	543,017	128,927	414,090	11,339	129,426	53,218	76,207	98,011	19,784	78,227	247,636	27,814	219,822	56,606	16,772	39,833	Married
หม้าย	21,719	8,809	12,910	580	6,221	3,126	3,094	6,326	2,161	4,165	5,732	1,816	3,916	2,861	1,127	1,734	Widowed
หย่า	19,433	6,064	13,369	565	3,181	2,077	1,104	3,269	876	2,392	10,260	1,361	8,899	2,158	1,185	973	Divorced
แยกกันอยู่	24,715	7,077	17,638	896	8,400	3,004	5,396	4,461	1,026	3,434	8,188	866	7,322	2,770	1,285	1,485	Separated
เคยสมรส	28	28	a/	a/	a/	a/	a/	28	28	a/	a/	a/	a/	a/	a/	a/	Ever married
ผู้ไม่ย้ายถิ่น (หญิง)	26,335,182	8,653,306	17,681,876	3,016,997	6,385,787	2,192,222	4,193,565	4,866,209	1,088,354	3,777,855	8,587,993	1,439,793	7,148,200	3,478,195	915,939	2,562,256	Non-Migrants (Female)
โสด	5,513,363	2,401,919	3,111,444	957,917	1,407,818	569,056	838,762	873,481	263,392	610,089	1,521,593	351,140	1,170,453	752,554	260,414	492,140	Single
สมรส	16,779,210	4,868,795	11,910,415	1,610,960	3,919,109	1,259,703	2,659,406	3,198,182	629,279	2,568,903	5,818,373	857,990	4,960,382	2,232,587	510,863	1,721,724	Married
หม้าย	2,941,490	925,784	2,015,705	273,993	705,876	234,328	471,548	599,487	139,992	459,494	983,951	169,188	814,763	378,184	108,284	269,900	Widowed
หย่า	508,443	216,601	291,841	74,910	139,398	50,993	88,406	91,236	31,284	59,952	149,935	39,908	110,027	52,964	19,507	33,457	Divorced
แยกกันอยู่	588,628	237,419	351,209	97,836	211,908	77,218	134,690	103,587	24,215	79,372	113,704	21,379	92,325	61,593	16,772	44,821	Separated
เคยสมรส	4,048	2,786	1,261	1,382	1,678	924	754	237	192	45	438	188	250	312	99	213	Ever married

a/ ไม่พบตัวอย่างในการสำรวจ

a/ Not found sample on survey

ตารางที่ 4 จำนวนประชากร จำแนกตามสถานภาพการย้ายถิ่น สถานภาพแรงงาน เพศ ภาค และเขตการปกครองที่อยู่ปัจจุบัน

TABLE 4 POPULATION BY MIGRATION STATUS, LABOR FORCE STATUS, SEX, PRESENT REGION AND AREA

สถานภาพการย้ายถิ่น สถานภาพแรงงาน	ภาคและเขตการปกครองที่อยู่ปัจจุบัน Present region and Present Area															Migration Status Labor Force Status	
	ทั่วราชอาณาจักร Whole Kingdom			กรุงเทพฯ	ภาคกลาง Central Region			ภาคเหนือ Northern Region			ภาคตะวันออกเฉียงเหนือ Northeastern Region			ภาคใต้ Southern Region			
	รวม	ในเขตฯ	นอกเขตฯ	Bangkok	รวม	ในเขตฯ	นอกเขตฯ	รวม	ในเขตฯ	นอกเขตฯ	รวม	ในเขตฯ	นอกเขตฯ	รวม	ในเขตฯ		นอกเขตฯ
Total	Municipal	Non-municipal		Total	Municipal	Non-municipal	Total	Municipal	Non-municipal	Total	Municipal	Non-municipal	Total	Municipal	Non-municipal		
ยอดรวม	66,903,288	21,133,668	45,769,620	6,866,003	15,872,853	5,462,723	10,410,130	12,132,182	2,650,331	9,481,851	22,770,946	3,737,005	19,033,941	9,261,304	2,417,606	6,843,698	Total
กำลังแรงงานรวม	38,438,103	11,949,520	26,488,583	3,970,432	9,371,888	3,153,238	6,218,649	7,166,146	1,519,667	5,646,479	12,734,343	2,004,747	10,729,596	5,195,295	1,301,436	3,893,859	Total labor Force
1. กำลังแรงงานปัจจุบัน	38,291,176	11,934,442	26,356,734	3,969,357	9,364,159	3,152,176	6,211,983	7,146,365	1,517,730	5,628,634	12,617,905	1,994,149	10,623,755	5,193,390	1,301,030	3,892,361	1. Current labor Force
1.1 ผู้มีงานทำ	37,716,235	11,751,945	25,964,290	3,916,314	9,227,310	3,103,990	6,123,320	7,054,801	1,494,729	5,560,072	12,419,793	1,961,798	10,457,996	5,098,017	1,275,115	3,822,902	1.1 Employed
- ทำงาน	37,143,942	11,650,282	25,493,659	3,903,603	9,137,723	3,080,372	6,057,351	6,982,706	1,479,518	5,503,188	12,180,915	1,937,177	10,243,738	4,938,994	1,249,612	3,689,382	- At work
- ไม่ทำงานแต่มีงานประจำ	572,293	101,662	470,630	12,710	89,587	23,618	65,969	72,095	15,211	56,884	238,878	24,621	214,257	159,023	25,503	133,520	- With job not work
1.2 ผู้ว่างงาน	574,941	182,497	392,444	53,043	136,849	48,186	88,663	91,564	23,002	68,563	198,111	32,352	165,760	95,374	25,915	69,459	1.2 Unemployed
- หางานทำ	112,156	43,643	68,513	13,845	32,740	12,692	20,049	14,632	5,973	8,659	37,922	6,020	31,902	13,017	5,114	7,903	- Looking for work
- ไม่หางานทำพร้อมที่จะทำงาน	462,785	138,854	323,931	39,198	104,109	35,495	68,614	76,932	17,029	59,904	160,190	26,331	133,858	82,357	20,801	61,556	- Available
2. กำลังแรงงานที่รอฤดูกาล	146,927	15,078	131,850	1,075	7,729	1,063	6,666	19,781	1,937	17,844	116,438	10,598	105,841	1,905	406	1,499	2. Wait for farm
ผู้ไม่อยู่ในกำลังแรงงาน	14,413,097	4,890,291	9,522,806	1,619,571	3,347,075	1,207,473	2,139,602	2,680,951	636,238	2,044,713	4,941,653	897,112	4,044,541	1,823,847	529,897	1,293,950	Not in Labor Force
1. ทำงานบ้าน	4,678,782	1,539,990	3,138,792	560,194	1,128,279	397,421	730,858	798,822	173,901	624,921	1,537,375	238,362	1,299,013	654,112	170,111	484,001	1. Household worker
2. เรียนหนังสือ	4,203,652	1,482,609	2,721,044	406,325	905,661	345,249	560,412	798,765	215,583	583,182	1,514,788	328,775	1,186,012	578,114	186,677	391,437	2. Studies
3. ยังเด็ก ขรวไม่สามรถทำงานได้	4,471,188	1,354,381	3,116,807	447,874	1,048,538	340,651	707,887	932,468	190,564	741,904	1,569,139	248,382	1,320,757	473,169	126,911	346,258	3. Too young / old
4. อื่น ๆ	1,059,475	513,312	546,163	205,179	264,597	124,152	140,446	150,896	56,190	94,706	320,351	81,593	238,758	118,452	46,199	72,254	4. Others
ผู้มีอายุต่ำกว่า 15 ปี	14,052,088	4,293,857	9,758,231	1,276,000	3,153,891	1,102,012	2,051,879	2,285,085	494,426	1,790,659	5,094,950	835,146	4,259,804	2,242,162	586,273	1,655,889	Person < 15 years of age

ตารางที่ 4 จำนวนประชากร จำแนกตามสถานภาพการย้ายถิ่น สถานภาพแรงงาน เพศ ภาค และเขตการปกครองที่อยู่ปัจจุบัน (ต่อ)

TABLE 4 POPULATION BY MIGRATION STATUS, LABOR FORCE STATUS, SEX, PRESENT REGION AND AREA (Contd.)

สถานภาพการย้ายถิ่น สถานภาพแรงงาน	ภาคและเขตการปกครองที่อยู่ปัจจุบัน Present region and Present Area															Migration Status Labor Force Status	
	ทั่วราชอาณาจักร Whole Kingdom			กรุงเทพฯ	ภาคกลาง Central Region			ภาคเหนือ Northern Region			ภาคตะวันออกเฉียงเหนือ Northeastern Region			ภาคใต้ Southern Region			
	รวม	ในเขตฯ	นอกเขตฯ	Bangkok	รวม	ในเขตฯ	นอกเขตฯ	รวม	ในเขตฯ	นอกเขตฯ	รวม	ในเขตฯ	นอกเขตฯ	รวม	ในเขตฯ		นอกเขตฯ
Total	Municipal	Non-municipal		Total	Municipal	Non-municipal	Total	Municipal	Non-municipal	Total	Municipal	Non-municipal	Total	Municipal	Non-municipal		
ผู้ย้ายถิ่น	1,997,729	549,216	1,448,513	44,927	478,210	206,602	271,608	359,545	86,836	272,709	906,608	131,919	774,689	208,439	78,932	129,507	Migrants
กำลังแรงงานรวม	1,375,045	356,710	1,018,335	30,942	337,511	143,602	193,909	239,738	54,105	185,633	630,834	80,167	550,667	136,021	47,895	88,126	Total labor Force
1. กำลังแรงงานปัจจุบัน	1,369,195	356,128	1,013,067	30,942	337,459	143,550	193,909	239,715	54,082	185,633	625,058	79,659	545,399	136,021	47,895	88,126	1. Current labor Force
1.1 ผู้มีงานทำ	1,248,265	332,004	916,261	28,971	320,054	137,502	182,552	216,735	49,488	167,247	559,088	71,832	487,256	123,416	44,210	79,206	1.1 Employed
- ทำงาน	1,219,639	328,725	890,914	28,820	317,490	136,597	180,894	213,255	48,823	164,431	542,460	71,094	471,367	117,614	43,391	74,223	- At work
- ไม่ทำงานแต่มีงานประจำ	28,626	3,279	25,347	151	2,564	905	1,658	3,481	665	2,816	16,628	738	15,890	5,802	819	4,983	- With job not work
1.2 ผู้ว่างงาน	120,930	24,124	96,806	1,971	17,405	6,048	11,358	22,980	4,594	18,386	65,970	7,827	58,143	12,605	3,684	8,921	1.2 Unemployed
- หางานทำ	26,855	7,145	19,710	754	6,468	2,467	4,001	4,591	1,283	3,308	12,831	1,592	11,239	2,210	1,049	1,162	- Looking for work
- ไม่หางานทำพร้อมที่จะทำงาน	94,076	16,980	77,096	1,216	10,938	3,581	7,357	18,388	3,311	15,077	53,139	6,236	46,903	10,394	2,636	7,759	- Available
2. กำลังแรงงานที่รอฤดูกาล	5,850	582	5,268	a/	52	52	a/	23	23	a/	5,776	508	5,268	a/	a/	a/	2. Wait for farm
ผู้ไม่อยู่ในกำลังแรงงาน	409,246	116,951	292,296	6,044	78,981	33,495	45,485	81,656	21,423	60,234	199,568	36,490	163,078	42,997	19,499	23,499	Not in Labor Force
1. ทำงานบ้าน	197,113	41,162	155,951	3,607	38,504	15,615	22,890	36,409	7,266	29,143	98,766	9,631	89,135	19,826	5,042	14,784	1. Household worker
2. เรียนหนังสือ	104,241	55,161	49,080	1,545	22,879	11,911	10,968	23,241	9,895	13,345	39,641	19,418	20,223	16,936	12,392	4,544	2. Studies
3. ยังเด็ก ขรา/ไม่สามารถทำงานได้	34,775	7,901	26,874	272	7,847	2,657	5,190	7,538	1,747	5,791	16,323	2,276	14,048	2,796	950	1,846	3. Too young / old
4. อื่น ๆ	73,118	12,727	60,391	621	9,751	3,313	6,438	14,469	2,514	11,955	44,838	5,165	39,673	3,440	1,115	2,325	4. Others
ผู้มีอายุต่ำกว่า 15 ปี	213,437	75,555	137,882	7,941	61,718	29,505	32,213	38,151	11,308	26,843	76,206	15,262	60,944	29,421	11,539	17,882	Person < 15 years of age

a/ ไม่พบตัวอย่างในการสำรวจ

a/ Not found sample on survey

ตารางที่ 4 จำนวนประชากร จำแนกตามสถานภาพการย้ายถิ่น สถานภาพแรงงาน เพศ ภาค และเขตการปกครองที่อยู่ปัจจุบัน (ต่อ)

TABLE 4 POPULATION BY MIGRATION STATUS, LABOR FORCE STATUS, SEX, PRESENT REGION AND AREA (Contd.)

สถานภาพการย้ายถิ่น สถานภาพแรงงาน	ภาคและเขตการปกครองที่อยู่ปัจจุบัน Present region and Present Area															Migration Status Labor Force Status	
	ทั่วราชอาณาจักร Whole Kingdom			กรุงเทพฯ	ภาคกลาง Central Region			ภาคเหนือ Northern Region			ภาคตะวันออกเฉียงเหนือ Northeastern Region			ภาคใต้ Southern Region			
	รวม	ในเขตฯ	นอกเขตฯ	Bangkok	รวม	ในเขตฯ	นอกเขตฯ	รวม	ในเขตฯ	นอกเขตฯ	รวม	ในเขตฯ	นอกเขตฯ	รวม	ในเขตฯ		นอกเขตฯ
Total	Municipal	Non-municipal		Total	Municipal	Non-municipal	Total	Municipal	Non-municipal	Total	Municipal	Non-municipal	Total	Municipal	Non-municipal		
ผู้ย้ายถิ่น	64,905,555	20,584,451	44,321,104	6,821,076	15,394,644	5,256,122	10,138,522	11,772,634	2,563,496	9,209,137	21,864,340	3,605,085	18,259,255	9,052,862	2,338,672	6,714,190	Non-Migrants
กำลังแรงงานรวม	37,063,057	11,592,809	25,470,248	3,939,490	9,034,376	3,009,637	6,024,740	6,926,408	1,465,562	5,460,846	12,103,509	1,924,580	10,178,929	5,059,274	1,253,541	3,805,733	Total labor Force
1. กำลังแรงงานปัจจุบัน	36,921,981	11,578,314	25,343,666	3,938,415	9,026,700	3,008,626	6,018,074	6,906,650	1,463,648	5,443,002	11,992,847	1,914,490	10,078,356	5,057,370	1,253,135	3,804,234	1. Current labor Force
1.1 ผู้มีงานทำ	36,467,970	11,419,941	25,048,029	3,887,343	8,907,256	2,966,488	5,940,769	6,838,065	1,445,240	5,392,825	11,860,705	1,889,966	9,970,739	4,974,601	1,230,905	3,743,696	1.1 Employed
- ทำงาน	35,924,303	11,321,557	24,602,745	3,874,784	8,820,232	2,943,775	5,876,457	6,769,451	1,430,695	5,338,757	11,638,455	1,866,083	9,772,372	4,821,380	1,206,221	3,615,160	- At work
- ไม่ทำงานแต่มีงานประจำ	543,667	98,384	445,283	12,559	87,024	22,713	64,311	68,614	14,546	54,068	222,250	23,883	198,367	153,221	24,684	128,537	- With job not work
1.2 ผู้ว่างงาน	454,011	158,373	295,637	51,073	119,443	42,138	77,305	68,584	18,407	50,177	132,142	24,524	107,617	82,769	22,231	60,538	1.2 Unemployed
- หางานทำ	85,301	36,499	48,802	13,091	26,272	10,224	16,048	10,040	4,690	5,351	25,091	4,428	20,662	10,806	4,065	6,741	- Looking for work
- ไม่หางานทำพร้อมที่จะทำงาน	368,710	121,875	246,835	37,982	93,171	31,914	61,257	58,544	13,718	44,826	107,051	20,096	86,955	71,962	18,166	53,797	- Available
2. กำลังแรงงานที่รอฤดูกาล	141,077	14,495	126,582	1,075	7,677	1,011	6,666	19,758	1,914	17,844	110,662	10,090	100,573	1,905	406	1,499	2. Wait for farm
ผู้ไม่อยู่ในกำลังแรงงาน	14,003,851	4,773,341	9,230,510	1,613,527	3,268,094	1,173,977	2,094,117	2,599,295	614,815	1,984,479	4,742,085	860,622	3,881,462	1,780,850	510,398	1,270,451	Not in Labor Force
1. ทำงานบ้าน	4,481,670	1,498,828	2,982,841	556,587	1,089,774	381,806	707,968	762,413	166,634	595,778	1,438,609	228,731	1,209,878	634,286	165,069	469,217	1. Household worker
2. เรียนหนังสือ	4,099,411	1,427,448	2,671,963	404,780	882,782	333,338	549,444	775,524	205,688	569,836	1,475,147	309,357	1,165,789	561,178	174,285	386,893	2. Studies
3. ยังเด็ก ขราไม่สามารทำงานได้	4,436,413	1,346,480	3,089,933	447,602	1,040,691	337,994	702,697	924,930	188,817	736,114	1,552,816	246,106	1,306,710	470,373	125,961	344,412	3. Too young / old
4. อื่น ๆ	986,357	500,585	485,773	204,558	254,847	120,839	134,008	136,427	53,676	82,751	275,513	76,428	199,085	115,013	45,084	69,929	4. Others
ผู้มีอายุต่ำกว่า 15 ปี	13,838,647	4,218,301	9,620,346	1,268,059	3,092,173	1,072,508	2,019,665	2,246,931	483,119	1,763,812	5,018,746	819,883	4,198,863	2,212,738	574,732	1,638,006	Person < 15 years of age

ตารางที่ 4 จำนวนประชากร จำแนกตามสถานภาพการย้ายถิ่น สถานภาพแรงงาน เพศ ภาค และเขตการปกครองที่อยู่ปัจจุบัน (ต่อ)

TABLE 4 POPULATION BY MIGRATION STATUS, LABOR FORCE STATUS, SEX, PRESENT REGION AND AREA (Contd.)

สถานภาพการย้ายถิ่น สถานภาพแรงงาน	ภาคและเขตการปกครองที่อยู่ปัจจุบัน Present region and Present Area																Migration Status Labor Force Status
	ทั่วราชอาณาจักร Whole Kingdom			กรุงเทพฯ	ภาคกลาง Central Region			ภาคเหนือ Northern Region			ภาคตะวันออกเฉียงเหนือ Northeastern Region			ภาคใต้ Southern Region			
	รวม	ในเขตฯ	นอกเขตฯ	Bangkok	รวม	ในเขตฯ	นอกเขตฯ	รวม	ในเขตฯ	นอกเขตฯ	รวม	ในเขตฯ	นอกเขตฯ	รวม	ในเขตฯ	นอกเขตฯ	
Total	Municipal	Non-municipal		Total	Municipal	Non-municipal	Total	Municipal	Non-municipal	Total	Municipal	Non-municipal	Total	Municipal	Non-municipal		
ชาย	32,872,934	10,112,854	22,760,080	3,198,002	7,740,839	2,637,170	5,103,669	5,993,197	1,273,569	4,719,628	11,345,857	1,829,364	9,516,493	4,595,038	1,174,749	3,420,289	Male
กำลังแรงงานรวม	20,882,803	6,232,522	14,650,281	2,007,779	5,014,739	1,658,730	3,356,008	3,871,130	789,329	3,081,801	7,112,934	1,079,210	6,033,724	2,876,221	697,473	2,178,748	Total labor Force
1. กำลังแรงงานปัจจุบัน	20,815,717	6,224,671	14,591,046	2,006,993	5,011,123	1,658,125	3,352,997	3,861,174	788,493	3,072,681	7,061,362	1,073,718	5,987,644	2,875,065	697,342	2,177,723	1. Current labor Force
1.1 ผู้มีงานทำ	20,496,718	6,124,268	14,372,450	1,980,154	4,935,840	1,631,789	3,304,050	3,816,261	775,853	3,040,408	6,942,438	1,054,221	5,888,217	2,822,026	682,252	2,139,774	1.1 Employed
- ทำงาน	20,161,639	6,067,863	14,093,776	1,973,979	4,887,645	1,618,718	3,268,926	3,773,155	768,186	3,004,969	6,797,104	1,039,025	5,758,079	2,729,756	667,955	2,061,802	- At work
- ไม่ทำงานแต่มีงานประจำ	335,079	56,405	278,674	6,175	48,195	13,071	35,124	43,106	7,667	35,439	145,334	15,196	130,138	92,269	14,297	77,972	- With job not work
1.2 ผู้ว่างงาน	319,000	100,403	218,596	26,839	75,283	26,336	48,947	44,913	12,640	32,273	118,925	19,498	99,427	53,039	15,090	37,950	1.2 Unemployed
- หางานทำ	63,206	22,524	40,681	6,729	18,539	6,480	12,058	7,099	3,213	3,886	23,654	3,669	19,985	7,185	2,433	4,752	- Looking for work
- ไม่หางานทำพร้อมที่จะทำงาน	255,794	77,879	177,915	20,110	56,745	19,856	36,889	37,814	9,427	28,387	95,271	15,829	79,442	45,855	12,657	33,198	- Available
2. กำลังแรงงานที่รอฤดูกาล	67,086	7,851	59,235	786	3,616	605	3,011	9,955	836	9,119	51,572	5,492	46,080	1,156	132	1,025	2. Wait for farm
ผู้ไม่อยู่ในกำลังแรงงาน	4,806,837	1,717,313	3,089,524	546,222	1,119,839	422,065	697,775	952,671	237,791	714,880	1,617,183	328,672	1,288,511	570,922	182,564	388,358	Not in Labor Force
1. ทำงานบ้าน	208,911	87,504	121,407	30,770	68,869	27,628	41,240	40,892	11,935	28,957	43,966	9,310	34,656	24,415	7,861	16,554	1. Household worker
2. เรียนหนังสือ	2,036,435	724,627	1,311,808	197,497	437,103	167,308	269,795	401,144	105,956	295,188	736,301	163,663	572,639	264,391	90,204	174,187	2. Studies
3. ยังเด็ก ขรว่าไม่สามารถทำงานได้	1,908,579	579,099	1,329,480	189,082	447,387	146,887	300,500	420,152	84,556	335,597	639,742	103,347	536,396	212,215	55,228	156,987	3. Too young / old
4. อื่น ๆ	652,912	326,083	326,829	128,873	166,481	80,242	86,240	90,483	35,345	55,138	197,173	52,352	144,821	69,901	29,271	40,630	4. Others
ผู้มีอายุต่ำกว่า 15 ปี	7,183,294	2,163,018	5,020,275	644,000	1,606,261	556,375	1,049,886	1,169,397	246,449	922,948	2,615,740	421,482	2,194,258	1,147,895	294,712	853,183	Person < 15 years of age

ตารางที่ 4 จำนวนประชากร จำแนกตามสถานภาพการย้ายถิ่น สถานภาพแรงงาน เพศ ภาค และเขตการปกครองที่อยู่ปัจจุบัน (ต่อ)

TABLE 4 POPULATION BY MIGRATION STATUS, LABOR FORCE STATUS, SEX, PRESENT REGION AND AREA (Contd.)

สถานภาพการย้ายถิ่น สถานภาพแรงงาน	ภาคและเขตการปกครองที่อยู่ปัจจุบัน Present region and Present Area															Migration Status Labor Force Status	
	ทั่วราชอาณาจักร Whole Kingdom			กรุงเทพฯ	ภาคกลาง Central Region			ภาคเหนือ Northern Region			ภาคตะวันออกเฉียงเหนือ Northeastern Region			ภาคใต้ Southern Region			
	รวม	ในเขตฯ	นอกเขตฯ	Bangkok	รวม	ในเขตฯ	นอกเขตฯ	รวม	ในเขตฯ	นอกเขตฯ	รวม	ในเขตฯ	นอกเขตฯ	รวม	ในเขตฯ		นอกเขตฯ
Total	Municipal	Non-municipal		Total	Municipal	Non-municipal	Total	Municipal	Non-municipal	Total	Municipal	Non-municipal	Total	Municipal	Non-municipal		
ผู้ย้ายถิ่น (ชาย)	1,069,452	273,343	796,109	21,028	249,309	103,099	146,210	632,574	40,484	142,788	515,922	70,640	445,281	99,922	38,093	61,829	Migrants (Male)
กำลังแรงงานรวม	843,854	198,592	645,262	16,676	198,321	80,949	117,372	139,699	28,960	110,738	416,030	47,781	368,249	73,129	24,226	48,903	Total labor Force
1. กำลังแรงงานปัจจุบัน	839,176	198,050	641,126	16,676	198,293	80,921	117,372	139,676	28,938	110,738	411,402	47,290	364,112	73,129	24,226	48,903	1. Current labor Force
1.1 ผู้มีงานทำ	774,606	185,345	589,261	15,848	189,214	77,913	111,302	129,657	26,491	103,166	371,888	42,608	329,280	67,998	22,485	45,513	1.1 Employed
- ทำงาน	757,510	183,685	573,826	15,697	187,926	77,450	110,476	127,780	26,208	101,571	361,175	42,242	318,934	64,933	22,088	42,845	- At work
- ไม่ทำงานแต่มีงานประจำ	17,096	1,661	15,435	151	1,289	463	826	1,878	283	1,595	10,713	367	10,346	3,065	397	2,668	- With job not work
1.2 ผู้ว่างงาน	64,570	12,705	51,865	828	9,078	3,008	6,070	10,019	2,446	7,572	39,514	4,682	34,832	5,131	1,741	3,390	1.2 Unemployed
- หางานทำ	13,614	3,377	10,237	312	3,949	1,223	2,726	1,462	582	880	7,363	914	6,449	528	346	182	- Looking for work
- ไม่หางานทำพร้อมที่จะทำงาน	50,956	9,328	41,628	516	5,129	1,784	3,345	8,557	1,864	6,692	32,151	3,768	28,383	4,603	1,395	3,208	- Available
2. กำลังแรงงานที่รอฤดูกาล	4,679	542	4,137	a/	28	28	a/	23	23	a/	4,628	491	4,137	a/	a/	a/	2. Wait for farm
ผู้ไม่อยู่ในกำลังแรงงาน	114,059	38,399	75,660	1,305	19,574	8,454	11,120	24,608	6,136	18,472	56,487	14,692	41,794	12,085	7,811	4,275	Not in Labor Force
1. ทำงานบ้าน	6,818	2,291	4,526	180	1,576	888	688	1,708	374	1,334	2,672	630	2,042	682	219	463	1. Household worker
2. เรียนหนังสือ	49,312	26,108	23,205	790	10,051	5,034	5,017	10,914	4,043	6,870	18,885	9,577	9,308	8,673	6,663	2,010	2. Studies
3. ยังเด็ก ขรา/ไม่สามารถทำงานได้	18,039	3,355	14,684	135	3,854	1,055	2,799	4,410	735	3,675	8,178	1,104	7,074	1,462	326	1,136	3. Too young / old
4. อื่น ๆ	39,891	6,645	33,245	200	4,093	1,478	2,616	7,576	984	6,593	26,752	3,381	23,371	1,268	603	666	4. Others
ผู้มีอายุต่ำกว่า 15 ปี	111,538	36,352	75,186	3,046	31,414	13,696	17,718	468,267	5,387	13,578	43,405	8,167	35,238	14,708	6,056	8,652	Person < 15 years of age

a/ ไม่พบตัวอย่างในการสำรวจ

a/ Not found sample on survey

ตารางที่ 4 จำนวนประชากร จำแนกตามสถานภาพการย้ายถิ่น สถานภาพแรงงาน เพศ ภาค และเขตการปกครองที่อยู่ปัจจุบัน (ต่อ)

TABLE 4 POPULATION BY MIGRATION STATUS, LABOR FORCE STATUS, SEX, PRESENT REGION AND AREA (Contd.)

สถานภาพการย้ายถิ่น สถานภาพแรงงาน	ภาคและเขตการปกครองที่อยู่ปัจจุบัน Present region and Present Area															Migration Status Labor Force Status	
	ทั่วราชอาณาจักร Whole Kingdom			กรุงเทพฯ	ภาคกลาง Central Region			ภาคเหนือ Northern Region			ภาคตะวันออกเฉียงเหนือ Northeastern Region			ภาคใต้ Southern Region			
	รวม	ในเขตฯ	นอกเขตฯ	Bangkok	รวม	ในเขตฯ	นอกเขตฯ	รวม	ในเขตฯ	นอกเขตฯ	รวม	ในเขตฯ	นอกเขตฯ	รวม	ในเขตฯ		นอกเขตฯ
Total	Municipal	Non-municipal		Total	Municipal	Non-municipal	Total	Municipal	Non-municipal	Total	Municipal	Non-municipal	Total	Municipal	Non-municipal		
ผู้ไม่ย้ายถิ่น (ชาย)	31,803,480	9,839,509	21,963,971	3,176,973	7,491,532	2,534,072	4,957,459	5,809,924	1,233,082	4,576,842	10,829,934	1,758,724	9,071,210	4,495,117	1,136,657	3,358,460	Non-Migrants (Male)
กำลังแรงงานรวม	20,038,949	6,033,930	14,005,019	1,991,103	4,816,418	1,577,782	3,238,636	3,731,431	760,369	2,971,062	6,696,905	1,031,429	5,665,475	2,803,092	673,247	2,129,845	Total labor Force
1. กำลังแรงงานปัจจุบัน	19,976,542	6,026,621	13,949,921	1,990,317	4,812,830	1,577,205	3,235,625	3,721,498	759,556	2,961,943	6,649,960	1,026,428	5,623,532	2,801,936	673,116	2,128,821	1. Current labor Force
1.1 ผู้มีงานทำ	19,722,112	5,938,923	13,783,189	1,964,306	4,746,625	1,553,876	3,192,749	3,686,603	749,361	2,937,242	6,570,549	1,011,612	5,558,937	2,754,028	659,767	2,094,261	1.1 Employed
- ทำงาน	19,404,128	5,884,178	13,519,950	1,958,282	4,699,719	1,541,268	3,158,450	3,645,375	741,977	2,903,397	6,435,929	996,783	5,439,146	2,664,824	645,867	2,018,957	- At work
- ไม่ทำงานแต่มีงานประจำ	317,983	54,745	263,239	6,024	46,906	12,608	34,298	41,229	7,384	33,845	134,621	14,829	119,792	89,204	13,900	75,304	- With job not work
1.2 ผู้ว่างงาน	254,430	87,698	166,732	26,011	66,205	23,328	42,877	34,895	10,194	24,700	79,411	14,816	64,595	47,908	13,349	34,560	1.2 Unemployed
- หางานทำ	49,592	19,147	30,445	6,417	14,589	5,257	9,332	5,638	2,631	3,006	16,291	2,756	13,536	6,657	2,087	4,570	- Looking for work
- ไม่หางานทำพร้อมที่จะทำงาน	204,838	68,551	136,287	19,594	51,616	18,071	33,544	29,257	7,563	21,694	63,119	12,060	51,059	41,252	11,262	29,990	- Available
2. กำลังแรงงานที่รอฤดูกาล	62,407	7,309	55,098	786	3,588	577	3,011	9,933	813	9,119	46,944	5,001	41,943	1,156	132	1,025	2. Wait for farm
ผู้ไม่อยู่ในกำลังแรงงาน	4,692,778	1,678,914	3,013,863	544,917	1,100,266	413,610	686,655	928,062	231,655	696,408	1,560,696	313,979	1,246,717	558,837	174,753	384,084	Not in Labor Force
1. ทำงานบ้าน	202,094	85,213	116,881	30,590	67,293	26,741	40,552	39,184	11,560	27,623	41,295	8,680	32,614	23,733	7,641	16,091	1. Household worker
2. เรียนหนังสือ	1,987,123	698,519	1,288,604	196,707	427,052	162,274	264,778	390,230	101,912	288,317	717,416	154,085	563,331	255,718	83,541	172,177	2. Studies
3. ยังเด็ก ขรฯ ไม่สามารถทำงานได้	1,890,540	575,744	1,314,796	188,947	443,533	145,832	297,701	415,742	83,821	331,922	631,564	102,243	529,321	210,754	54,902	155,852	3. Too young / old
4. อื่น ๆ	613,021	319,438	293,583	128,673	162,388	78,764	83,624	82,907	34,361	48,545	170,421	48,971	121,450	68,632	28,668	39,964	4. Others
ผู้มีอายุต่ำกว่า 15 ปี	7,071,753	2,126,664	4,945,089	640,953	1,574,848	542,680	1,032,168	1,150,431	241,059	909,372	2,572,333	413,315	2,159,018	1,133,188	288,657	844,531	Person < 15 years of age

ตารางที่ 4 จำนวนประชากร จำแนกตามสถานภาพการย้ายถิ่น สถานภาพแรงงาน เพศ ภาค และเขตการปกครองที่อยู่ปัจจุบัน (ต่อ)

TABLE 4 POPULATION BY MIGRATION STATUS, LABOR FORCE STATUS, SEX, PRESENT REGION AND AREA (Contd.)

สถานภาพการย้ายถิ่น สถานภาพแรงงาน	ภาคและเขตการปกครองที่อยู่ปัจจุบัน Present region and Present Area															Migration Status Labor Force Status	
	ทั่วราชอาณาจักร Whole Kingdom			กรุงเทพฯ	ภาคกลาง Central Region			ภาคเหนือ Northern Region			ภาคตะวันออกเฉียงเหนือ Northeastern Region			ภาคใต้ Southern Region			
	รวม	ในเขตฯ	นอกเขตฯ	Bangkok	รวม	ในเขตฯ	นอกเขตฯ	รวม	ในเขตฯ	นอกเขตฯ	รวม	ในเขตฯ	นอกเขตฯ	รวม	ในเขตฯ		นอกเขตฯ
Total	Municipal	Non-municipal		Total	Municipal	Non-municipal	Total	Municipal	Non-municipal	Total	Municipal	Non-municipal	Total	Municipal	Non-municipal		
หญิง	34,030,352	11,020,813	23,009,539	3,668,003	8,132,011	2,825,549	5,306,462	6,138,981	1,376,761	4,762,220	11,425,090	1,907,642	9,517,448	4,666,266	1,242,858	3,423,408	Female
กำลังแรงงานรวม	17,555,300	5,716,998	11,838,302	1,962,652	4,357,149	1,494,508	2,862,641	3,295,016	730,338	2,564,678	5,621,409	925,536	4,695,872	2,319,074	603,963	1,715,111	Total labor Force
1. กำลังแรงงานปัจจุบัน	17,475,458	5,709,771	11,765,688	1,962,364	4,353,036	1,494,051	2,858,986	3,285,191	729,237	2,555,953	5,556,542	920,431	4,636,111	2,318,325	603,688	1,714,637	1. Current labor Force
1.1 ผู้มีงานทำ	17,219,517	5,627,677	11,591,840	1,936,160	4,291,471	1,472,201	2,819,270	3,238,540	718,876	2,519,664	5,477,355	907,577	4,569,778	2,275,991	592,863	1,683,128	1.1 Employed
- ทำงาน	16,982,303	5,582,420	11,399,884	1,929,624	4,250,078	1,461,653	2,788,425	3,209,551	711,332	2,498,219	5,383,811	898,152	4,485,659	2,209,238	581,657	1,627,581	- At work
- ไม่ทำงานแต่มีงานประจำ	237,214	45,257	191,957	6,535	41,393	10,547	30,845	28,988	7,544	21,445	93,544	9,425	84,119	66,753	11,206	55,547	- With job not work
1.2 ผู้ว่างงาน	255,941	82,094	173,847	26,204	61,566	21,850	39,716	46,651	10,361	36,290	79,187	12,854	66,333	42,334	10,825	31,509	1.2 Unemployed
- หางานทำ	48,950	21,119	27,831	7,116	14,202	6,211	7,990	7,532	2,760	4,773	14,268	2,351	11,917	5,832	2,681	3,151	- Looking for work
- ไม่หางานทำ/พร้อมที่จะทำงาน	206,991	60,975	146,016	19,088	47,364	15,639	31,725	39,118	7,602	31,517	64,919	10,503	54,416	36,502	8,144	28,358	- Available
2. กำลังแรงงานที่รอฤดูกาล	79,841	7,227	72,615	289	4,112	457	3,655	9,825	1,101	8,725	64,866	5,106	59,761	749	274	474	2. Wait for farm
ผู้ไม่อยู่ในกำลังแรงงาน	9,606,260	3,172,978	6,433,282	1,073,349	2,227,235	785,408	1,441,827	1,728,280	398,447	1,329,833	3,324,470	568,440	2,756,029	1,252,925	347,333	905,592	Not in Labor Force
1. ทำงานบ้าน	4,469,871	1,452,486	3,017,385	529,424	1,059,410	369,793	689,617	757,930	161,966	595,964	1,493,409	229,052	1,264,357	629,697	162,250	467,447	1. Household worker
2. เรียนหนังสือ	2,167,217	757,982	1,409,235	208,828	468,558	177,941	290,617	397,621	109,628	287,994	778,487	165,113	613,374	313,723	96,473	217,250	2. Studies
3. ยังเด็ก ขรา/ไม่สามารถทำงานได้	2,562,609	775,282	1,787,327	258,792	601,151	193,765	407,387	512,316	106,008	406,308	929,397	145,035	784,362	260,953	71,683	189,271	3. Too young / old
4. อื่น ๆ	406,563	187,229	219,334	76,305	98,116	43,910	54,206	60,413	20,845	39,568	123,177	29,241	93,937	48,551	16,928	31,624	4. Others
ผู้มีอายุต่ำกว่า 15 ปี	6,868,792	2,130,837	4,737,955	632,001	1,547,627	545,633	1,001,994	1,115,685	247,976	867,709	2,479,212	413,665	2,065,547	1,094,267	291,562	802,705	Person < 15 years of age

ตารางที่ 4 จำนวนประชากร จำแนกตามสถานภาพการย้ายถิ่น สถานภาพแรงงาน เพศ ภาค และเขตการปกครองที่อยู่ปัจจุบัน (ต่อ)

TABLE 4 POPULATION BY MIGRATION STATUS, LABOR FORCE STATUS, SEX, PRESENT REGION AND AREA (Contd.)

สถานภาพการย้ายถิ่น สถานภาพแรงงาน	ภาคและเขตการปกครองที่อยู่ปัจจุบัน Present region and Present Area															Migration Status Labor Force Status	
	ทั่วราชอาณาจักร Whole Kingdom			กรุงเทพฯ	ภาคกลาง Central Region			ภาคเหนือ Northern Region			ภาคตะวันออกเฉียงเหนือ Northeastern Region			ภาคใต้ Southern Region			
	รวม	ในเขตฯ	นอกเขตฯ	Bangkok	รวม	ในเขตฯ	นอกเขตฯ	รวม	ในเขตฯ	นอกเขตฯ	รวม	ในเขตฯ	นอกเขตฯ	รวม	ในเขตฯ		นอกเขตฯ
Total	Municipal	Non-municipal		Total	Municipal	Non-municipal	Total	Municipal	Non-municipal	Total	Municipal	Non-municipal	Total	Municipal	Non-municipal		
ผู้ย้ายถิ่น (หญิง)	928,274	275,872	652,402	23,899	228,899	103,501	125,398	176,271	46,348	129,923	390,687	61,280	329,408	108,517	40,844	67,674	Migrants (Female)
กำลังแรงงานรวม	531,191	158,118	373,073	14,266	139,190	62,653	76,537	100,039	25,145	74,894	214,804	32,386	182,418	62,892	23,669	39,223	Total labor Force
1. กำลังแรงงานปัจจุบัน	530,019	158,078	371,942	14,266	139,167	62,629	76,537	100,039	25,145	74,894	213,656	32,369	181,287	62,892	23,669	39,223	1. Current labor Force
1.1 ผู้มีงานทำ	473,659	146,659	327,000	13,123	130,839	59,589	71,250	87,078	22,997	64,081	187,200	29,223	157,977	55,418	21,726	33,693	1.1 Employed
- ทำงาน	462,129	145,040	317,088	13,123	129,564	59,146	70,418	85,475	22,615	62,860	181,285	28,852	152,433	52,681	21,304	31,378	- At work
- ไม่ทำงานแต่มีงานประจำ	11,530	1,618	9,912	a/	1,275	443	832	1,603	382	1,221	5,915	371	5,544	2,737	422	2,315	- With job not work
1.2 ผู้ว่างงาน	56,361	11,419	44,942	1,142	8,327	3,040	5,287	12,961	2,148	10,813	26,456	3,146	23,310	7,474	1,943	5,531	1.2 Unemployed
- หางานทำ	13,241	3,767	9,474	442	2,519	1,244	1,275	3,130	701	2,428	5,468	678	4,790	1,682	702	980	- Looking for work
- ไม่หางานทำพร้อมที่จะทำงาน	43,120	7,652	35,468	700	5,809	1,796	4,012	9,832	1,447	8,385	20,988	2,467	18,520	5,792	1,241	4,551	- Available
2. กำลังแรงงานที่รอฤดูกาล	1,172	41	1,131	a/	24	24	a/	a/	a/	a/	1,148	17	1,131	a/	a/	a/	2. Wait for farm
ผู้ไม่อยู่ในกำลังแรงงาน	295,187	78,552	216,635	4,739	59,407	25,041	34,366	57,048	15,286	41,762	143,081	21,798	121,284	30,912	11,688	19,224	Not in Labor Force
1. ทำงานบ้าน	190,295	38,870	151,424	3,427	36,928	14,727	22,201	34,701	6,892	27,809	96,094	9,001	87,093	19,144	4,823	14,321	1. Household worker
2. เรียนหนังสือ	54,929	29,053	25,876	754	12,828	6,877	5,951	12,327	5,852	6,475	20,756	9,841	10,915	8,263	5,729	2,534	2. Studies
3. ยังเด็ก ขรา/ไม่สามารถทำงานได้	16,736	4,547	12,190	137	3,993	1,602	2,391	3,128	1,012	2,116	8,145	1,172	6,973	1,334	624	710	3. Too young / old
4. อื่น ๆ	33,227	6,082	27,145	421	5,657	1,835	3,822	6,892	1,530	5,362	18,085	1,784	16,302	2,171	512	1,659	4. Others
ผู้มีอายุต่ำกว่า 15 ปี	101,896	39,202	62,694	4,895	30,302	15,807	14,495	19,184	5,917	13,267	32,802	7,096	25,706	14,713	5,487	9,226	Person < 15 years of age

a/ ไม่พบตัวอย่างในการสำรวจ

a/ Not found sample on survey

ตารางที่ 4 จำนวนประชากร จำแนกตามสถานภาพการย้ายถิ่น สถานภาพแรงงาน เพศ ภาค และเขตการปกครองที่อยู่ปัจจุบัน (ต่อ)

TABLE 4 POPULATION BY MIGRATION STATUS, LABOR FORCE STATUS, SEX, PRESENT REGION AND AREA (Contd.)

สถานภาพการย้ายถิ่น สถานภาพแรงงาน	ภาคและเขตการปกครองที่อยู่ปัจจุบัน Present region and Present Area															Migration Status Labor Force Status	
	ทั่วราชอาณาจักร Whole Kingdom			กรุงเทพฯ	ภาคกลาง Central Region			ภาคเหนือ Northern Region			ภาคตะวันออกเฉียงเหนือ Northeastern Region			ภาคใต้ Southern Region			
	รวม	ในเขตฯ	นอกเขตฯ	Bangkok	รวม	ในเขตฯ	นอกเขตฯ	รวม	ในเขตฯ	นอกเขตฯ	รวม	ในเขตฯ	นอกเขตฯ	รวม	ในเขตฯ		นอกเขตฯ
Total	Municipal	Non-municipal		Total	Municipal	Non-municipal	Total	Municipal	Non-municipal	Total	Municipal	Non-municipal	Total	Municipal	Non-municipal		
ผู้ไม่ย้ายถิ่น (หญิง)	33,102,075	10,744,944	22,357,131	3,644,103	7,903,112	2,722,050	5,181,062	5,962,710	1,330,413	4,632,297	11,034,402	1,846,361	9,188,041	4,557,747	1,202,016	3,355,731	Non-Migrants (Female)
กำลังแรงงานรวม	17,024,109	5,558,879	11,465,229	1,948,387	4,217,958	1,431,855	2,786,103	3,194,977	705,193	2,489,784	5,406,604	893,150	4,513,454	2,256,182	580,294	1,675,888	Total labor force
1. กำลังแรงงานปัจจุบัน	16,945,439	5,551,693	11,393,746	1,948,098	4,213,870	1,431,421	2,782,448	3,185,152	704,092	2,481,059	5,342,886	888,062	4,454,824	2,255,433	580,019	1,675,414	1. Current labor force
1.1 ผู้มีงานทำ	16,745,858	5,481,018	11,264,840	1,923,037	4,160,631	1,412,611	2,748,020	3,151,462	695,879	2,455,583	5,290,156	878,354	4,411,802	2,220,573	571,138	1,649,435	1.1 Employed
- ทำงาน	16,520,174	5,437,379	11,082,795	1,916,501	4,120,514	1,402,507	2,718,007	3,124,076	688,717	2,435,359	5,202,526	869,300	4,333,226	2,156,557	560,354	1,596,203	- At work
- ไม่ทำงานแต่มีงานประจำ	225,684	43,639	182,045	6,535	40,117	10,104	30,013	27,386	7,162	20,224	87,629	9,054	78,576	64,016	10,784	53,233	- With job not work
1.2 ผู้ว่างงาน	199,581	70,675	128,906	25,062	53,239	18,810	34,429	33,690	8,213	25,476	52,731	9,708	43,022	34,860	8,882	25,978	1.2 Unemployed
- หางานทำ	35,709	17,352	18,358	6,674	11,683	4,967	6,716	4,403	2,059	2,344	8,799	1,673	7,126	4,150	1,978	2,171	- Looking for work
- ไม่หางานทำพร้อมที่จะทำงาน	163,871	53,323	110,548	18,387	41,555	13,843	27,713	29,287	6,155	23,132	43,931	8,035	35,896	30,711	6,904	23,807	- Available
2. กำลังแรงงานที่รอฤดูกาล	78,670	7,186	71,484	289	4,089	434	3,655	9,825	1,101	8,725	63,718	5,088	58,630	749	274	474	2. Wait for farm
ผู้ไม่อยู่ในกำลังแรงงาน	9,311,073	3,094,426	6,216,647	1,068,611	2,167,829	760,367	1,407,462	1,671,232	383,161	1,288,071	3,181,389	546,643	2,634,746	1,222,013	335,645	886,368	Not in labor force
1. ทำงานบ้าน	4,279,576	1,413,615	2,865,961	525,997	1,022,482	355,066	667,416	723,229	155,074	568,155	1,397,315	220,051	1,177,264	610,553	157,427	453,126	1. Household worker
2. เรียนหนังสือ	2,112,289	728,929	1,383,360	208,074	455,730	171,064	284,666	385,294	103,776	281,519	757,730	155,272	602,459	305,460	90,744	214,716	2. Studies
3. ยังเด็ก ขราไม่สามารทำงานได้	2,545,873	770,735	1,775,137	258,655	597,158	192,162	404,996	509,188	104,996	404,192	921,252	143,863	777,389	259,619	71,059	188,561	3. Too young / old
4. อื่น ๆ	373,336	181,147	192,189	75,884	92,459	42,075	50,384	53,521	19,315	34,206	105,092	27,457	77,635	46,380	16,415	29,965	4. Others
ผู้มีอายุต่ำกว่า 15 ปี	6,766,893	2,091,638	4,675,255	627,106	1,517,325	529,828	987,497	1,096,501	242,059	854,442	2,446,409	406,568	2,039,841	1,079,552	286,077	793,475	Person < 15 years of age

ตารางที่ 5 จำนวนผู้มีงานทำ จำแนกตามสถานภาพการย้ายถิ่น อาชีพปัจจุบัน เพศ ภาค และเขตการปกครองที่อยู่ปัจจุบัน

TABLE 5 EMPLOYED PERSON BY MIGRATION STATUS, PRESENT OCCUPATION, SEX, PRESENT REGION AND AREA

สถานภาพการย้ายถิ่น อาชีพปัจจุบัน	ภาคและเขตการปกครองที่อยู่ปัจจุบัน Present region and Present Area																Migration Status Present Occupation
	ทั่วราชอาณาจักร Whole Kingdom			กรุงเทพฯ	ภาคกลาง Central Region			ภาคเหนือ Northern Region			ภาคตะวันออกเฉียงเหนือ Northeastern Region			ภาคใต้ Southern Region			
	รวม	ในเขตฯ	นอกเขตฯ	Bangkok	รวม	ในเขตฯ	นอกเขตฯ	รวม	ในเขตฯ	นอกเขตฯ	รวม	ในเขตฯ	นอกเขตฯ	รวม	ในเขตฯ	นอกเขตฯ	
Total	Municipal	Non-municipal		Total	Municipal	Non-municipal	Total	Municipal	Non-municipal	Total	Municipal	Non-municipal	Total	Municipal	Non-municipal		
ยอดรวม	37,716,235	11,751,945	25,964,290	3,916,314	9,227,310	3,103,990	6,123,320	7,054,801	1,494,729	5,560,072	12,419,793	1,961,798	10,457,996	5,098,017	1,275,115	3,822,902	Total
1. ผู้บัญญัติกฎหมาย ข้าราชการอาวุโส และผู้จัดการ	1,043,853	519,920	523,932	258,341	268,191	118,307	149,884	153,130	44,990	108,141	263,694	57,612	206,083	100,496	40,671	59,825	1. Legislators
2. ผู้ประกอบวิชาชีพด้านต่าง ๆ	1,517,927	866,231	651,695	316,775	357,844	183,876	173,968	241,184	113,250	127,934	417,982	171,990	245,992	184,142	80,341	103,801	2. Professional
3. ผู้ประกอบวิชาชีพช่างเทคนิคสาขาต่าง ๆ และอาชีพที่เกี่ยวข้อง	1,529,611	910,120	619,490	395,509	537,967	255,324	282,643	189,402	76,992	112,410	250,827	102,609	148,218	155,906	79,687	76,219	3. Technicians
4. เสมียน	1,473,273	813,872	659,401	340,082	464,907	212,246	252,661	216,998	80,571	136,427	291,766	111,379	180,387	159,520	69,595	89,926	4. Clerks
5. พนักงานบริการและพนักงาน ในร้านค้าและตลาด	6,710,002	3,466,091	3,243,910	1,047,269	1,757,033	856,922	900,112	1,165,129	471,499	693,630	1,700,857	624,323	1,076,534	1,039,712	466,078	573,634	5. Service
6. ผู้ปฏิบัติงานที่มีฝีมือในด้านการเกษตร และการประมง	13,159,382	945,645	12,213,738	46,835	1,965,063	180,728	1,784,335	2,866,313	231,049	2,635,264	6,101,501	341,404	5,760,096	2,179,671	145,629	2,034,042	6. Agricultural
7. ผู้ปฏิบัติงานด้านความสามารถทางฝีมือ และธุรกิจการค้าที่เกี่ยวข้อง	4,572,720	1,570,894	3,001,826	533,492	1,226,865	425,381	801,485	885,944	210,910	675,035	1,374,901	234,792	1,140,109	551,517	166,320	385,197	7. Craft
8. ผู้ปฏิบัติการโรงงานและเครื่องจักร และผู้ปฏิบัติงานด้านประกอบ	2,991,321	1,264,720	1,726,601	513,274	1,335,271	492,929	842,342	337,731	73,142	264,589	595,444	108,046	487,398	209,601	77,330	132,271	8. Plant and Machine
9. อาชีพขั้นพื้นฐานต่าง ๆ ในด้านการขาย และการให้บริการ	4,698,800	1,377,180	3,321,620	450,892	1,309,025	374,955	934,070	998,969	192,327	806,642	1,422,822	209,644	1,213,178	517,093	149,362	367,731	9. Elementary
10. อาชีพซึ่งมิได้จำแนกไว้ในหมวดอื่น	19,347	17,270	2,077	13,845	5,143	3,323	1,820	a/	a/	a/	a/	a/	a/	359	102	257	10. Not classified

a/ ไม่พบตัวอย่างในการสำรวจ

a/ Not found sample on survey

ตารางที่ 5 จำนวนผู้มีงานทำ จำแนกตามสถานภาพการย้ายถิ่น อาชีพปัจจุบัน เพศ ภาค และเขตการปกครองที่อยู่ปัจจุบัน (ต่อ)

TABLE 5 EMPLOYED PERSON BY MIGRATION STATUS, PRESENT OCCUPATION, SEX, PRESENT REGION AND AREA (Contd.)

สถานภาพการย้ายถิ่น อาชีพปัจจุบัน	ภาคและเขตการปกครองที่อยู่ปัจจุบัน Present region and Present Area															Migration Status Present Occupation	
	ทั่วราชอาณาจักร Whole Kingdom			กรุงเทพฯ Bangkok	ภาคกลาง Central Region			ภาคเหนือ Northern Region			ภาคตะวันออกเฉียงเหนือ Northeastern Region			ภาคใต้ Southern Region			
	รวม Total	ในเขตฯ Municipal	นอกเขตฯ Non-municipal		รวม Total	ในเขตฯ Municipal	นอกเขตฯ Non-municipal	รวม Total	ในเขตฯ Municipal	นอกเขตฯ Non-municipal	รวม Total	ในเขตฯ Municipal	นอกเขตฯ Non-municipal	รวม Total	ในเขตฯ Municipal		นอกเขตฯ Non-municipal
ผู้ย้ายถิ่น	1,248,265	332,004	916,261	28,971	320,054	137,502	182,552	216,735	49,488	167,247	559,088	71,832	487,256	123,416	44,210	79,206	Migrants
1. ผู้บัญญัติกฎหมาย ข้าราชการอาวุโส และผู้จัดการ	12,984	5,837	7,147	883	4,281	2,120	2,160	1,697	910	787	4,161	812	3,349	1,963	1,112	850	1. Legislators
2. ผู้ประกอบวิชาชีพด้านต่าง ๆ	39,602	16,989	22,613	514	11,171	4,264	6,907	8,914	3,943	4,972	12,075	5,523	6,552	6,927	2,745	4,182	2. Professional
3. ผู้ประกอบวิชาชีพช่างเทคนิคสาขาต่าง ๆ และอาชีพที่เกี่ยวข้อง	48,557	23,298	25,259	1,304	20,687	11,420	9,267	10,385	3,318	7,067	10,697	4,632	6,065	5,485	2,624	2,861	3. Technicians
4. เสมียน	47,207	22,662	24,545	1,685	16,707	7,994	8,713	10,434	4,912	5,523	12,545	5,310	7,235	5,835	2,761	3,074	4. Clerks
5. พนักงานบริการและพนักงาน ในร้านค้าและตลาด	214,430	94,093	120,337	5,628	54,869	31,732	23,137	49,178	15,521	33,657	67,779	22,701	45,079	36,977	18,512	18,465	5. Service
6. ผู้ปฏิบัติงานที่มีฝีมือในด้านการเกษตร และการประมง	378,594	18,787	359,807	-	27,681	2,672	25,008	55,496	3,355	52,141	264,236	10,753	253,482	31,182	2,006	29,175	6. Agricultural
7. ผู้ปฏิบัติงานด้านความสามารถทางฝีมือ และธุรกิจการค้าที่เกี่ยวข้อง	184,988	57,822	127,166	8,539	58,737	26,521	32,216	33,165	7,305	25,860	68,614	8,396	60,218	15,934	7,062	8,872	7. Craft
8. ผู้ปฏิบัติการโรงงานและเครื่องจักร และผู้ปฏิบัติงานด้านประกอบ	117,346	44,007	73,340	5,782	67,102	30,598	36,504	12,689	2,286	10,403	26,961	3,439	23,522	4,813	1,903	2,910	8. Plant and Machine
9. อาชีพขั้นพื้นฐานต่าง ๆ ในด้านการขาย และการให้บริการ	204,556	48,508	156,048	4,637	58,819	20,181	38,638	34,778	7,939	26,839	92,022	10,267	81,755	14,301	5,485	8,816	9. Elementary

ตารางที่ 5 จำนวนผู้มีงานทำ จำแนกตามสถานภาพการย้ายถิ่น อาชีพปัจจุบัน เพศ ภาค และเขตการปกครองที่อยู่ปัจจุบัน (ต่อ)

TABLE 5 EMPLOYED PERSON BY MIGRATION STATUS, PRESENT OCCUPATION, SEX, PRESENT REGION AND AREA (Contd.)

สถานภาพการย้ายถิ่น อาชีพปัจจุบัน	ภาคและเขตการปกครองที่อยู่ปัจจุบัน Present region and Present Area																Migration Status Present Occupation
	ทั่วราชอาณาจักร Whole Kingdom			กรุงเทพฯ	ภาคกลาง Central Region			ภาคเหนือ Northern Region			ภาคตะวันออกเฉียงเหนือ Northeastern Region			ภาคใต้ Southern Region			
	รวม	ในเขตฯ	นอกเขตฯ	Bangkok	รวม	ในเขตฯ	นอกเขตฯ	รวม	ในเขตฯ	นอกเขตฯ	รวม	ในเขตฯ	นอกเขตฯ	รวม	ในเขตฯ	นอกเขตฯ	
Total	Municipal	Non-municipal		Total	Municipal	Non-municipal	Total	Municipal	Non-municipal	Total	Municipal	Non-municipal	Total	Municipal	Non-municipal		
ผู้ย้ายถิ่น	36,467,970	11,419,941	25,048,029	3,887,343	8,907,256	2,966,488	5,940,769	6,838,065	1,445,240	5,392,825	11,860,705	1,889,966	9,970,739	4,974,601	1,230,905	3,743,696	Non-Migrants
1. ผู้บัญญัติกฎหมาย ข้าราชการอาวุโส และผู้จัดการ	1,030,869	514,083	516,786	257,458	263,911	116,187	147,724	151,434	44,080	107,353	259,534	56,800	202,734	98,533	39,559	58,975	1. Legislators
2. ผู้ประกอบวิชาชีพด้านต่าง ๆ	1,478,325	849,243	629,082	316,261	346,673	179,612	167,061	232,269	109,307	122,962	405,907	166,467	239,440	177,215	77,596	99,619	2. Professional
3. ผู้ประกอบวิชาชีพช่างเทคนิคสาขาต่าง ๆ และอาชีพที่เกี่ยวข้อง	1,481,053	886,822	594,231	394,206	517,280	243,903	273,376	179,017	73,673	105,343	240,130	97,977	142,153	150,421	77,063	73,358	3. Technicians
4. เสมียน	1,426,066	791,211	634,856	338,397	448,199	204,252	243,948	206,564	75,660	130,905	279,221	106,069	173,152	153,685	66,834	86,851	4. Clerks
5. พนักงานบริการและพนักงาน ในร้านค้าและตลาด	6,495,571	3,371,998	3,123,573	1,041,641	1,702,165	825,190	876,975	1,115,951	455,978	659,974	1,633,078	601,623	1,031,456	1,002,735	447,566	555,169	5. Service
6. ผู้ปฏิบัติงานที่มีฝีมือในด้านการเกษตร และการประมง	12,780,788	926,857	11,853,931	46,835	1,937,382	178,055	1,759,327	2,810,817	227,693	2,583,124	5,837,265	330,651	5,506,614	2,148,489	143,622	2,004,866	6. Agricultural
7. ผู้ปฏิบัติงานด้านความสามารถทางฝีมือ และธุรกิจการค้าที่เกี่ยวข้อง	4,387,732	1,513,072	2,874,660	524,953	1,168,129	398,860	769,269	852,780	203,605	649,175	1,306,287	226,396	1,079,891	535,583	159,258	376,325	7. Craft
8. ผู้ปฏิบัติการโรงงานและเครื่องจักร และผู้ปฏิบัติงานด้านประกอบ	2,873,975	1,220,714	1,653,261	507,492	1,268,169	462,332	805,838	325,042	70,856	254,186	568,483	104,606	463,876	204,788	75,427	129,361	8. Plant and Machine
9. อาชีพขั้นพื้นฐานต่าง ๆ ในด้านการขาย และการให้บริการ	4,494,244	1,328,672	3,165,572	446,255	1,250,206	354,775	895,431	964,191	184,388	779,803	1,330,800	199,377	1,131,423	502,792	143,877	358,915	9. Elementary
10. อาชีพซึ่งมิได้จำแนกไว้ในหมวดอื่น	19,347	17,270	2,077	13,845	5,143	3,323	1,820	a/	a/	a/	a/	a/	a/	359	102	257	10. Not classified

a/ ไม่พบตัวอย่างในการสำรวจ

a/ Not found sample on survey

ตารางที่ 5 จำนวนผู้มีงานทำ จำแนกตามสถานภาพการย้ายถิ่น อาชีพปัจจุบัน เพศ ภาค และเขตการปกครองที่อยู่ปัจจุบัน (ต่อ)

TABLE 5 EMPLOYED PERSON BY MIGRATION STATUS, PRESENT OCCUPATION, SEX, PRESENT REGION AND AREA (Contd.)

สถานภาพการย้ายถิ่น อาชีพปัจจุบัน	ภาคและเขตการปกครองที่อยู่ปัจจุบัน Present region and Present Area																Migration Status Present Occupation
	ทั่วราชอาณาจักร Whole Kingdom			กรุงเทพฯ	ภาคกลาง Central Region			ภาคเหนือ Northern Region			ภาคตะวันออกเฉียงเหนือ Northeastern Region			ภาคใต้ Southern Region			
	รวม	ในเขตฯ	นอกเขตฯ	Bangkok	รวม	ในเขตฯ	นอกเขตฯ	รวม	ในเขตฯ	นอกเขตฯ	รวม	ในเขตฯ	นอกเขตฯ	รวม	ในเขตฯ	นอกเขตฯ	
Total	Municipal	Non-municipal		Total	Municipal	Non-municipal	Total	Municipal	Non-municipal	Total	Municipal	Non-municipal	Total	Municipal	Non-municipal		
ชาย	20,496,718	6,124,268	14,372,450	1,980,154	4,935,840	1,631,789	3,304,050	3,816,261	775,853	3,040,408	6,942,438	1,054,221	5,888,217	2,822,026	682,252	2,139,774	Male
1. ผู้บัญญัติกฎหมาย ข้าราชการอาวุโส และผู้จัดการ	791,239	366,645	424,593	167,674	193,717	84,565	109,152	124,555	35,204	89,351	224,353	47,026	177,327	80,939	32,176	48,763	1. Legislators
2. ผู้ประกอบวิชาชีพด้านต่าง ๆ	620,715	359,896	260,819	146,591	147,605	76,667	70,938	93,980	41,376	52,604	166,287	68,197	98,090	66,252	27,066	39,186	2. Professional
3. ผู้ประกอบวิชาชีพช่างเทคนิคสาขาต่าง ๆ และอาชีพที่เกี่ยวข้อง	712,272	415,114	297,158	155,352	251,547	122,095	129,453	101,352	40,323	61,029	132,738	59,080	73,658	71,284	38,265	33,019	3. Technicians
4. เสมียน	500,491	279,544	220,947	115,580	163,591	75,059	88,532	75,556	27,317	48,239	95,057	39,437	55,620	50,707	22,151	28,556	4. Clerks
5. พนักงานบริการและพนักงาน ในร้านค้าและตลาด	2,608,405	1,416,678	1,191,728	439,346	689,390	346,931	342,459	423,627	187,273	236,354	658,500	259,489	399,010	397,542	183,637	213,905	5. Service
6. ผู้ปฏิบัติงานที่มีฝีมือในด้านการเกษตร และการประมง	7,494,577	586,744	6,907,833	29,581	1,128,856	115,322	1,013,534	1,630,172	138,556	1,491,616	3,438,176	202,608	3,235,567	1,267,793	100,677	1,167,116	6. Agricultural
7. ผู้ปฏิบัติงานด้านความสามารถทางฝีมือ และธุรกิจการค้าที่เกี่ยวข้อง	3,159,431	1,134,344	2,025,087	367,161	862,956	313,112	549,844	608,384	152,421	455,964	923,887	173,920	749,967	397,043	127,731	269,312	7. Craft
8. ผู้ปฏิบัติการโรงงานและเครื่องจักร และผู้ปฏิบัติงานด้านประกอบ	2,162,322	938,093	1,224,228	392,217	863,825	330,441	533,385	254,245	57,201	197,044	460,318	85,794	374,523	191,716	72,439	119,276	8. Plant and Machine
9. อาชีพขั้นพื้นฐานต่าง ๆ ในด้านการขาย และการให้บริการ	2,439,958	620,978	1,818,980	161,958	632,097	166,162	465,934	504,389	96,182	408,207	843,123	118,669	724,454	298,391	78,007	220,385	9. Elementary
10. อาชีพซึ่งมิได้จำแนกไว้ในหมวดอื่น	7,308	6,231	1,077	4,694	2,255	1,435	820	a/	a/	a/	a/	a/	a/	359	102	257	10. Not classified

a/ ไม่พบตัวอย่างในการสำรวจ

a/ Not found sample on survey

ตารางที่ 5 จำนวนผู้มีงานทำ จำแนกตามสถานภาพการย้ายถิ่น อาชีพปัจจุบัน เพศ ภาค และเขตการปกครองที่อยู่ปัจจุบัน (ต่อ)

TABLE 5 EMPLOYED PERSON BY MIGRATION STATUS, PRESENT OCCUPATION, SEX, PRESENT REGION AND AREA (Contd.)

สถานภาพการย้ายถิ่น อาชีพปัจจุบัน	ภาคและเขตการปกครองที่อยู่ปัจจุบัน Present region and Present Area															Migration Status Present Occupation	
	ทั่วราชอาณาจักร Whole Kingdom			กรุงเทพฯ	ภาคกลาง Central Region			ภาคเหนือ Northern Region			ภาคตะวันออกเฉียงเหนือ Northeastern Region			ภาคใต้ Southern Region			
	รวม	ในเขตฯ	นอกเขตฯ	Bangkok	รวม	ในเขตฯ	นอกเขตฯ	รวม	ในเขตฯ	นอกเขตฯ	รวม	ในเขตฯ	นอกเขตฯ	รวม	ในเขตฯ		นอกเขตฯ
Total	Municipal	Non-municipal		Total	Municipal	Non-municipal	Total	Municipal	Non-municipal	Total	Municipal	Non-municipal	Total	Municipal	Non-municipal		
ผู้ย้ายถิ่น (ชาย)	774,606	185,345	589,261	15,848	189,214	77,913	111,302	129,657	26,491	103,166	371,888	42,608	329,280	67,998	22,485	45,513	Migrants (Male)
1. ผู้บัญญัติกฎหมาย ข้าราชการอาวุโส และผู้จัดการ	9,787	4,226	5,561	457	3,322	1,661	1,661	1,408	620	787	3,334	590	2,744	1,266	898	368	1. Legislators
2. ผู้ประกอบวิชาชีพด้านต่าง ๆ	16,482	8,000	8,482	429	5,304	1,784	3,519	4,069	1,600	2,469	4,245	2,998	1,247	2,436	1,189	1,247	2. Professional
3. ผู้ประกอบวิชาชีพช่างเทคนิคสาขาต่าง ๆ และอาชีพที่เกี่ยวข้อง	24,256	12,005	12,251	84	10,403	5,534	4,869	5,075	1,606	3,469	6,591	3,207	3,385	2,102	1,574	529	3. Technicians
4. เสมียน	16,379	9,077	7,302	598	6,592	3,471	3,121	3,051	2,116	935	3,694	2,226	1,468	2,444	666	1,778	4. Clerks
5. พนักงานบริการและพนักงาน ในร้านค้าและตลาด	91,380	40,004	51,376	2,921	25,576	13,419	12,157	19,892	6,485	13,407	28,939	10,608	18,331	14,052	6,571	7,481	5. Service
6. ผู้ปฏิบัติงานที่มีฝีมือในด้านการเกษตร และการประมง	259,484	13,146	246,338	-	18,495	2,200	16,295	37,729	2,432	35,297	183,281	7,281	176,000	19,978	1,232	18,746	6. Agricultural
7. ผู้ปฏิบัติงานด้านความสามารถทางฝีมือ และธุรกิจการค้าที่เกี่ยวข้อง	146,778	44,879	101,899	6,101	44,943	21,151	23,791	26,487	5,479	21,007	56,113	6,498	49,615	13,134	5,649	7,485	7. Craft
8. ผู้ปฏิบัติการโรงงานและเครื่องจักร และผู้ปฏิบัติงานด้านประกอบ	79,709	27,770	51,939	3,335	41,703	18,164	23,539	9,552	1,710	7,842	21,099	2,712	18,387	4,020	1,849	2,171	8. Plant and Machine
9. อาชีพขั้นพื้นฐานต่าง ๆ ในด้านการขาย และการให้บริการ	130,352	26,238	104,114	1,923	32,876	10,527	22,349	22,396	4,443	17,953	64,592	6,489	58,103	8,565	2,857	5,708	9. Elementary

ตารางที่ 5 จำนวนผู้มีงานทำ จำแนกตามสถานภาพการย้ายถิ่น อาชีพปัจจุบัน เพศ ภาค และเขตการปกครองที่อยู่ปัจจุบัน (ต่อ)

TABLE 5 EMPLOYED PERSON BY MIGRATION STATUS, PRESENT OCCUPATION, SEX, PRESENT REGION AND AREA (Contd.)

สถานภาพการย้ายถิ่น อาชีพปัจจุบัน	ภาคและเขตการปกครองที่อยู่ปัจจุบัน Present region and Present Area																Migration Status Present Occupation
	ทั่วประเทศ Whole Kingdom			กรุงเทพฯ	ภาคกลาง Central Region			ภาคเหนือ Northern Region			ภาคตะวันออกเฉียงเหนือ Northeastern Region			ภาคใต้ Southern Region			
	รวม Total	ในเขตฯ Municipal	นอกเขตฯ Non-municipal	Bangkok	รวม Total	ในเขตฯ Municipal	นอกเขตฯ Non-municipal	รวม Total	ในเขตฯ Municipal	นอกเขตฯ Non-municipal	รวม Total	ในเขตฯ Municipal	นอกเขตฯ Non-municipal	รวม Total	ในเขตฯ Municipal	นอกเขตฯ Non-municipal	
ผู้ย้ายถิ่น (ชาย)	19,722,112	5,938,923	13,783,189	1,964,306	4,746,625	1,553,876	3,192,749	3,686,603	749,361	2,937,242	6,570,549	1,011,612	5,558,937	2,754,028	659,767	2,094,261	Non-Migrants (Male)
1. ผู้บัญญัติกฎหมาย ข้าราชการอาวุโส และผู้จัดการ	781,452	362,420	419,032	167,218	190,395	82,904	107,491	123,148	34,584	88,564	221,019	46,435	174,583	79,673	31,278	48,394	1. Legislators
2. ผู้ประกอบวิชาชีพชั้นต่าง ๆ	604,232	351,896	252,336	146,161	142,301	74,882	67,419	89,911	39,776	50,135	162,042	65,199	96,843	63,816	25,877	37,939	2. Professional
3. ผู้ประกอบวิชาชีพช่างเทคนิคสาขาต่าง ๆ และอาชีพที่เกี่ยวข้อง	688,016	403,109	284,907	155,267	241,144	116,560	124,584	96,276	38,716	57,560	126,146	55,874	70,273	69,181	36,691	32,490	3. Technicians
4. เสมียน	484,112	270,467	213,645	114,982	156,999	71,588	85,411	72,505	25,201	47,304	91,362	37,211	54,152	48,264	21,486	26,778	4. Clerks
5. พนักงานบริการและพนักงาน ในร้านค้าและตลาด	2,517,026	1,376,674	1,140,352	436,425	663,814	333,512	330,302	403,736	180,789	222,947	629,561	248,882	380,679	383,490	177,066	206,424	5. Service
6. ผู้ปฏิบัติงานที่มีฝีมือในด้านการเกษตร และการประมง	7,235,093	573,598	6,661,495	29,581	1,110,361	113,122	997,239	1,592,443	136,123	1,456,320	3,254,894	195,328	3,059,567	1,247,814	99,444	1,148,370	6. Agricultural
7. ผู้ปฏิบัติงานด้านความสามารถทางฝีมือ และธุรกิจการค้าที่เกี่ยวข้อง	3,012,654	1,089,465	1,923,188	361,060	818,013	291,961	526,052	581,897	146,941	434,956	867,774	167,421	700,352	383,909	122,082	261,827	7. Craft
8. ผู้ปฏิบัติการโรงงานและเครื่องจักร และผู้ปฏิบัติงานด้านประกอบ	2,082,612	910,323	1,172,290	388,882	822,122	312,276	509,846	244,694	55,491	189,202	439,219	83,083	356,136	187,696	70,590	117,105	8. Plant and Machine
9. อาชีพขั้นพื้นฐานต่าง ๆ ในด้านการขาย และการให้บริการ	2,309,607	594,740	1,714,866	160,035	599,220	155,636	443,585	481,993	91,740	390,254	778,532	112,180	666,351	289,826	75,150	214,676	9. Elementary
10. อาชีพซึ่งมิได้จำแนกไว้ในหมวดอื่น	7,308	6,231	1,077	4,694	2,255	1,435	820	a/	a/	a/	a/	a/	a/	359	102	257	10. Not classified

a/ ไม่พบตัวอย่างในการสำรวจ

a/ Not found sample on survey

ตารางที่ 5 จำนวนผู้มีงานทำ จำแนกตามสถานภาพการย้ายถิ่น อาชีพปัจจุบัน เพศ ภาค และเขตการปกครองที่อยู่ปัจจุบัน (ต่อ)

TABLE 5 EMPLOYED PERSON BY MIGRATION STATUS, PRESENT OCCUPATION, SEX, PRESENT REGION AND AREA (Contd.)

สถานภาพการย้ายถิ่น อาชีพปัจจุบัน	ภาคและเขตการปกครองที่อยู่ปัจจุบัน Present region and Present Area																Migration Status Present Occupation
	ทั่วราชอาณาจักร Whole Kingdom			กรุงเทพฯ	ภาคกลาง Central Region			ภาคเหนือ Northern Region			ภาคตะวันออกเฉียงเหนือ Northeastern Region			ภาคใต้ Southern Region			
	รวม Total	ในเขตฯ Municipal	นอกเขตฯ Non-municipal	Bangkok	รวม Total	ในเขตฯ Municipal	นอกเขตฯ Non-municipal	รวม Total	ในเขตฯ Municipal	นอกเขตฯ Non-municipal	รวม Total	ในเขตฯ Municipal	นอกเขตฯ Non-municipal	รวม Total	ในเขตฯ Municipal	นอกเขตฯ Non-municipal	
หญิง	17,219,517	5,627,677	11,591,840	1,936,160	4,291,471	1,472,201	2,819,270	3,238,540	718,876	2,519,664	5,477,355	907,577	4,569,778	2,275,991	592,863	1,683,128	Female
1. ผู้บัญญัติกฎหมาย ข้าราชการอาวุโส และผู้จัดการ	252,614	153,275	99,339	90,666	74,474	33,742	40,732	28,575	9,786	18,789	39,341	10,586	28,755	19,557	8,495	11,062	1. Legislators
2. ผู้ประกอบวิชาชีพด้านต่าง ๆ	897,212	506,335	390,877	170,184	210,239	107,209	103,030	147,204	71,874	75,330	251,695	103,793	147,902	117,890	53,275	64,615	2. Professional
3. ผู้ประกอบวิชาชีพช่างเทคนิคสาขาต่าง ๆ และอาชีพที่เกี่ยวข้อง	817,338	495,006	322,332	240,158	286,419	133,229	153,190	88,050	36,669	51,381	118,089	43,529	74,560	84,622	41,422	43,201	3. Technicians
4. เสมียน	972,782	534,328	438,454	224,502	301,316	137,186	164,129	141,442	53,254	88,188	196,709	71,942	124,767	108,813	47,443	61,370	4. Clerks
5. พนักงานบริการและพนักงาน ในร้านค้าและตลาด	4,101,596	2,049,414	2,052,182	607,923	1,067,643	509,990	557,653	741,502	284,226	457,276	1,042,358	364,834	677,524	642,170	282,441	359,729	5. Service
6. ผู้ปฏิบัติงานที่มีฝีมือในด้านการเกษตร และการประมง	5,664,805	358,901	5,305,904	17,254	836,207	65,405	770,802	1,236,141	92,493	1,143,648	2,663,325	138,796	2,524,529	911,878	44,952	866,926	6. Agricultural
7. ผู้ปฏิบัติงานด้านความสามารถทางฝีมือ และธุรกิจการค้าที่เกี่ยวข้อง	1,413,289	436,550	976,738	166,332	363,909	112,269	251,641	277,560	58,489	219,071	451,014	60,872	390,142	154,474	38,589	115,885	7. Craft
8. ผู้ปฏิบัติการโรงงานและเครื่องจักร และผู้ปฏิบัติงานด้านประกอบ	829,000	326,627	502,373	121,056	471,446	162,488	308,957	83,486	15,940	67,545	135,126	22,251	112,875	17,886	4,891	12,995	8. Plant and Machine
9. อาชีพขั้นพื้นฐานต่าง ๆ ในด้านการขาย และการให้บริการ	2,258,842	756,202	1,502,640	288,934	676,928	208,793	468,135	494,579	96,145	398,434	579,698	90,975	488,724	218,702	71,355	147,346	9. Elementary
10. อาชีพซึ่งมิได้จำแนกไว้ในหมวดอื่น	12,039	11,039	1,000	9,151	2,888	1,888	1,000	a/	a/	a/	a/	a/	a/	a/	a/	a/	10. Not classified

a/ ไม่พบตัวอย่างในการสำรวจ

a/ Not found sample on survey

ตารางที่ 5 จำนวนผู้มีงานทำ จำแนกตามสถานภาพการย้ายถิ่น อาชีพปัจจุบัน เพศ ภาค และเขตการปกครองที่อยู่ปัจจุบัน (ต่อ)

TABLE 5 EMPLOYED PERSON BY MIGRATION STATUS, PRESENT OCCUPATION, SEX, PRESENT REGION AND AREA (Contd.)

สถานภาพการย้ายถิ่น อาชีพปัจจุบัน	ภาคและเขตการปกครองที่อยู่ปัจจุบัน Present region and Present Area															Migration Status Present Occupation	
	ทั่วราชอาณาจักร Whole Kingdom			กรุงเทพฯ	ภาคกลาง Central Region			ภาคเหนือ Northern Region			ภาคตะวันออกเฉียงเหนือ Northeastern Region			ภาคใต้ Southern Region			
	รวม	ในเขตฯ	นอกเขตฯ	Bangkok	รวม	ในเขตฯ	นอกเขตฯ	รวม	ในเขตฯ	นอกเขตฯ	รวม	ในเขตฯ	นอกเขตฯ	รวม	ในเขตฯ		นอกเขตฯ
Total	Municipal	Non-municipal		Total	Municipal	Non-municipal	Total	Municipal	Non-municipal	Total	Municipal	Non-municipal	Total	Municipal	Non-municipal		
ผู้ย้ายถิ่น (หญิง)	473,659	146,659	327,000	13,123	130,839	59,589	71,250	87,078	22,997	64,081	187,200	29,223	157,977	55,418	21,726	33,693	Migrants (Female)
1. ผู้บัญญัติกฎหมาย ข้าราชการอาวุโส และผู้จัดการ	3,197	1,611	1,586	427	959	460	499	289	289	-	826	222	605	696	214	482	1. Legislators
2. ผู้ประกอบวิชาชีพด้านต่าง ๆ	23,119	8,989	14,131	85	5,868	2,480	3,388	4,846	2,343	2,502	7,830	2,525	5,305	4,491	1,556	2,935	2. Professional
3. ผู้ประกอบวิชาชีพช่างเทคนิคสาขาต่าง ๆ และอาชีพที่เกี่ยวข้อง	24,301	11,293	13,008	1,219	10,284	5,886	4,398	5,310	1,712	3,598	4,105	1,425	2,680	3,383	1,050	2,333	3. Technicians
4. เสมียน	30,828	13,584	17,244	1,087	10,115	4,523	5,593	7,383	2,795	4,588	8,850	3,084	5,766	3,391	2,095	1,296	4. Clerks
5. พนักงานบริการและพนักงาน ในร้านค้าและตลาด	123,051	54,090	68,961	2,706	29,293	18,312	10,980	29,286	9,037	20,250	38,840	12,093	26,748	22,925	11,941	10,984	5. Service
6. ผู้ปฏิบัติงานที่มีฝีมือในด้านการเกษตร และการประมง	119,110	5,642	113,469	-	9,186	472	8,714	17,767	923	16,844	80,954	3,473	77,482	11,203	774	10,429	6. Agricultural
7. ผู้ปฏิบัติงานด้านความสามารถทางฝีมือ และธุรกิจการค้าที่เกี่ยวข้อง	38,210	12,944	25,267	2,439	13,794	5,370	8,424	6,678	1,825	4,853	12,500	1,897	10,603	2,800	1,413	1,387	7. Craft
8. ผู้ปฏิบัติการโรงงานและเครื่องจักร และผู้ปฏิบัติงานด้านประกอบ	37,637	16,236	21,401	2,446	25,399	12,433	12,966	3,137	576	2,561	5,862	727	5,135	793	54	739	8. Plant and Machine
9. อาชีพขั้นพื้นฐานต่าง ๆ ในด้านการขาย และการให้บริการ	74,204	22,270	51,934	2,714	25,943	9,654	16,289	12,382	3,496	8,885	27,430	3,778	23,652	5,735	2,628	3,107	9. Elementary

ตารางที่ 5 จำนวนผู้มีงานทำ จำแนกตามสถานภาพการย้ายถิ่น อาชีพปัจจุบัน เพศ ภาค และเขตการปกครองที่อยู่ปัจจุบัน (ต่อ)

TABLE 5 EMPLOYED PERSON BY MIGRATION STATUS, PRESENT OCCUPATION, SEX, PRESENT REGION AND AREA (Contd.)

สถานภาพการย้ายถิ่น อาชีพปัจจุบัน	ภาคและเขตการปกครองที่อยู่ปัจจุบัน Present region and Present Area																Migration Status Present Occupation
	ทั่วประเทศ Whole Kingdom			กรุงเทพฯ	ภาคกลาง Central Region			ภาคเหนือ Northern Region			ภาคตะวันออกเฉียงเหนือ Northeastern Region			ภาคใต้ Southern Region			
	รวม Total	ในเขตฯ Municipal	นอกเขตฯ Non-municipal	Bangkok	รวม Total	ในเขตฯ Municipal	นอกเขตฯ Non-municipal	รวม Total	ในเขตฯ Municipal	นอกเขตฯ Non-municipal	รวม Total	ในเขตฯ Municipal	นอกเขตฯ Non-municipal	รวม Total	ในเขตฯ Municipal	นอกเขตฯ Non-municipal	
ผู้ย้ายถิ่น (หญิง)	16,745,858	5,481,018	11,264,840	1,923,037	4,160,631	1,412,611	2,748,020	3,151,462	695,879	2,455,583	5,290,156	878,354	4,411,802	2,220,573	571,138	1,649,435	Non-Migrants (Female)
1. ผู้บัญญัติกฎหมาย ข้าราชการอาวุโส และผู้จัดการ	249,417	151,663	97,753	90,240	73,515	33,282	40,233	28,286	9,496	18,789	38,515	10,364	28,150	18,861	8,281	10,580	1. Legislators
2. ผู้ประกอบวิชาชีพชั้นต่าง ๆ	874,093	497,346	376,746	170,099	204,372	104,729	99,642	142,358	69,531	72,827	243,865	101,268	142,597	113,399	51,719	61,680	2. Professional
3. ผู้ประกอบวิชาชีพช่างเทคนิคสาขาต่าง ๆ และอาชีพที่เกี่ยวข้อง	793,038	483,713	309,324	238,938	276,135	127,343	148,793	82,740	34,957	47,783	113,984	42,104	71,880	81,240	40,371	40,868	3. Technicians
4. เสมียน	941,954	520,744	421,210	223,415	291,200	132,664	158,537	134,059	50,459	83,600	187,858	68,858	119,000	105,421	45,348	60,073	4. Clerks
5. พนักงานบริการและพนักงาน ในร้านค้าและตลาด	3,978,545	1,995,324	1,983,221	605,216	1,038,351	491,678	546,673	712,216	275,189	437,027	1,003,517	352,741	650,777	619,245	270,500	348,745	5. Service
6. ผู้ปฏิบัติงานที่มีฝีมือในด้านการเกษตร และการประมง	5,545,695	353,259	5,192,436	17,254	827,021	64,933	762,088	1,218,374	91,570	1,126,804	2,582,371	135,323	2,447,047	900,675	44,178	856,497	6. Agricultural
7. ผู้ปฏิบัติงานด้านความสามารถทางฝีมือ และธุรกิจการค้าที่เกี่ยวข้อง	1,375,078	423,607	951,472	163,893	350,115	106,899	243,216	270,882	56,664	214,219	438,513	58,975	379,539	151,674	37,176	114,498	7. Craft
8. ผู้ปฏิบัติการโรงงานและเครื่องจักร และผู้ปฏิบัติงานด้านประกอบ	791,363	310,391	480,972	118,610	446,047	150,055	295,992	80,349	15,365	64,984	129,264	21,524	107,740	17,093	4,837	12,256	8. Plant and Machine
9. อาชีพขั้นพื้นฐานต่าง ๆ ในด้านการขาย และการให้บริการ	2,184,637	733,932	1,450,706	286,220	650,985	199,139	451,846	482,198	92,649	389,549	552,268	87,197	465,071	212,966	68,727	144,239	9. Elementary
10. อาชีพซึ่งมิได้จำแนกไว้ในหมวดอื่น	12,039	11,037	1,000	9,151	2,888	1,888	1,000	a/	a/	a/	a/	a/	a/	a/	a/	a/	10. Not classified

a/ ไม่พบตัวอย่างในการสำรวจ

a/ Not found sample on survey

ตารางที่ 6 จำนวนผู้มีงานทำ จำแนกตามสถานภาพการย้ายถิ่น อุตสาหกรรมปัจจุบัน เพศ ภาค และเขตการปกครองที่อยู่ปัจจุบัน

TABLE 6 EMPLOYED PERSON BY MIGRATION STATUS, PRESENT INDUSTRY, SEX, PRESENT REGION AND AREA

สถานภาพการย้ายถิ่น อุตสาหกรรมปัจจุบัน	ทั่วราชอาณาจักร Whole Kingdom			กรุงเทพฯ	ภาคกลาง Central Region			ภาคเหนือ Northern Region			ภาคตะวันออกเฉียงเหนือ Northeastern Region			ภาคใต้ Southern Region			Migration Status Present Industry
	รวม	ในเขตฯ	นอกเขตฯ	Bangkok	รวม	ในเขตฯ	นอกเขตฯ	รวม	ในเขตฯ	นอกเขตฯ	รวม	ในเขตฯ	นอกเขตฯ	รวม	ในเขตฯ	นอกเขตฯ	
	Total	Municipal	Non-municipal		Total	Municipal	Non-municipal	Total	Municipal	Non-municipal	Total	Municipal	Non-municipal	Total	Municipal	Non-municipal	
ยอดรวม	37,716,235	11,751,945	25,964,290	3,916,314	9,227,310	3,103,990	6,123,320	7,054,801	1,494,729	5,560,072	12,419,793	1,961,798	10,457,996	5,098,017	1,275,115	3,822,902	Total
1. เกษตรกรรม การล่าสัตว์ และการป่าไม้	14,168,825	963,240	13,205,585	43,108	2,192,934	175,237	2,017,698	3,293,858	258,604	3,035,253	6,529,486	363,390	6,166,097	2,109,439	122,902	1,986,537	1. Agriculture
2. การประมง	461,618	88,535	373,083	2,484	182,551	37,972	144,579	25,643	5,196	20,447	88,506	11,892	76,614	162,433	30,990	131,443	2. Fishing
3. การทำเหมืองแร่ และเหมืองหิน	52,360	17,110	35,250	1,520	20,128	9,291	10,837	12,784	2,306	10,478	10,979	969	10,011	6,948	3,024	3,924	3. Mining
4. การผลิต	5,387,616	2,105,876	3,281,740	827,187	2,348,232	829,696	1,518,535	703,265	158,391	544,874	1,101,905	177,887	924,018	407,027	112,714	294,313	4. Manufacturing
5. การไฟฟ้า ก๊าซ และการประปา	103,069	55,502	47,567	12,922	33,856	15,870	17,986	18,150	10,913	7,237	26,141	10,337	15,804	12,000	5,459	6,540	5. Electricity
6. การก่อสร้าง	2,310,720	595,131	1,715,589	170,722	563,973	160,215	403,757	508,976	88,220	420,757	768,595	102,048	666,548	298,454	73,927	224,527	6. Construction
7. การขายส่ง การขายปลีก การซ่อมแซม ยานยนต์ รถจักรยานยนต์ ของใช้ส่วนบุคคล และของใช้ในครัวเรือน	6,069,965	2,862,824	3,207,140	953,678	1,518,095	688,568	829,528	1,037,438	381,463	655,976	1,674,478	489,443	1,185,035	886,275	349,673	536,602	7. Wholesale and retail trade
8. โรงแรม และภัตตาคาร	2,598,578	1,498,861	1,099,718	468,297	720,683	380,946	339,737	405,099	191,922	213,177	580,900	233,734	347,166	423,600	223,961	199,639	8. Hotel and restaurants
9. การขนส่ง สถานีเก็บสินค้า และการคมนาคม	1,144,706	676,738	467,968	347,838	365,132	177,115	188,016	116,874	36,581	80,293	189,687	53,677	136,010	125,175	61,526	63,648	9. Transport storage
10. การเป็นสื่อกลางทางการเงิน	374,475	263,613	110,861	143,253	93,046	52,743	40,303	50,224	22,877	27,347	60,388	29,211	31,177	27,564	15,529	12,035	10. Financial Intermediation
11. กิจการด้านอสังหาริมทรัพย์ การให้เช่า และกิจการทางธุรกิจ	744,863	522,416	222,447	303,536	206,863	108,283	98,580	79,573	33,366	46,207	90,029	41,790	48,239	64,861	35,441	29,420	11. Real estate
12. การบริหารราชการ และการป้องกันประเทศ รวมทั้งการประกันสังคมภาคบังคับ	1,353,579	613,685	739,895	161,412	285,656	142,888	142,769	249,268	87,100	162,168	474,585	147,841	326,744	182,658	74,444	108,215	12. Public administration
13. การศึกษา	1,133,148	519,637	613,511	126,195	238,602	110,244	128,359	224,219	91,217	133,002	376,047	130,093	245,954	168,085	61,888	106,197	13. Education
14. งานด้านสุขภาพ และงานสังคมสงเคราะห์	699,587	333,086	366,501	88,707	162,772	72,381	90,391	150,296	54,709	95,587	210,994	78,652	132,343	86,817	38,638	48,180	14. Health and Social work
15. กิจกรรมด้านบริการชุมชน สังคม และการบริการส่วนบุคคลอื่น ๆ	847,030	467,070	379,960	164,511	240,487	114,536	125,952	135,550	54,849	80,701	186,219	76,725	109,493	120,263	56,450	63,813	15. Other Community
16. ลูกจ้างในครัวเรือนส่วนบุคคล	238,805	144,406	94,399	80,698	48,252	24,290	23,962	43,004	16,941	26,063	50,434	13,929	36,505	16,417	8,549	7,868	16. Private household
17. องค์การระหว่างประเทศและองค์กร ต่างประเทศอื่น ๆ และสมาชิก	2,290	1,702	588	1,555	83	-	83	579	74	506	73	73	-	-	-	-	17. Extra - territorial
18. ไม่ทราบ	25,001	22,513	2,488	18,691	5,964	3,715	2,249	-	-	-	346	107	239	-	-	-	18. Unknown

ตารางที่ 6 จำนวนผู้มีงานทำ จำแนกตามสถานภาพการย้ายถิ่น อุตสาหกรรมปัจจุบัน เพศ ภาค และเขตการปกครองที่อยู่ปัจจุบัน (ต่อ)

TABLE 6 EMPLOYED PERSON BY MIGRATION STATUS, PRESENT INDUSTRY, SEX, PRESENT REGION AND AREA (Contd.)

สถานภาพการย้ายถิ่น อุตสาหกรรมปัจจุบัน	ทั่วราชอาณาจักร Whole Kingdom			กรุงเทพฯ	ภาคกลาง Central Region			ภาคเหนือ Northern Region			ภาคตะวันออกเฉียงเหนือ Northeastern Region			ภาคใต้ Southern Region			Migration Status Present Industry
	รวม	ในเขตฯ	นอกเขตฯ	Bangkok	รวม	ในเขตฯ	นอกเขตฯ	รวม	ในเขตฯ	นอกเขตฯ	รวม	ในเขตฯ	นอกเขตฯ	รวม	ในเขตฯ	นอกเขตฯ	
	Total	Municipal	Non-municipal		Total	Municipal	Non-municipal	Total	Municipal	Non-municipal	Total	Municipal	Non-municipal	Total	Municipal	Non-municipal	
ผู้ย้ายถิ่น	1,248,265	332,004	916,261	28,971	320,054	137,502	182,552	216,735	49,488	167,247	559,088	71,832	487,256	123,416	44,210	79,206	Migrants
1. เศรษฐกรกร การค้าสัตว์ และการป่าไม้	432,971	21,030	411,941	-	37,176	2,345	34,832	69,684	4,220	65,465	295,584	12,860	282,724	30,526	1,606	28,920	1. Agriculture
2. การประมง	16,305	2,231	14,074	-	2,910	1,074	1,836	96	96	a/	9,587	404	9,183	3,712	657	3,055	2. Fishing
3. การทำเหมืองแร่ และเหมืองหิน	2,226	1,298	927	-	1,030	1,030	a/	727	202	525	450	48	402	18	18	a/	3. Mining
4. การผลิต	204,942	77,283	127,659	10,715	115,729	51,046	64,683	23,105	5,138	17,967	44,726	6,497	38,228	10,667	3,886	6,781	4. Manufacturing
5. การไฟฟ้า ก๊าซ และการประปา	1,227	914	314	a/	668	418	250	166	166	a/	189	189	a/	204	140	64	5. Electricity
6. การก่อสร้าง	125,894	28,426	97,468	4,341	31,345	11,890	19,455	22,382	3,391	18,991	58,075	4,899	53,176	9,751	3,905	5,846	6. Construction
7. การขายส่ง การขายปลีก การซ่อมแซม ยานยนต์ รถจักรยานยนต์ ของใช้ส่วนบุคคล และของใช้ในครัวเรือน	195,279	71,957	123,322	3,632	49,081	24,970	24,112	42,574	14,092	28,482	72,303	16,738	55,565	27,688	12,526	15,162	7. Wholesale and retail trade
8. โรงแรม และภัตตาคาร	101,453	51,376	50,077	3,369	32,255	17,820	14,434	19,585	7,718	11,866	26,503	11,299	15,205	19,741	11,170	8,571	8. Hotel and restaurants
9. การขนส่ง สถานีเก็บสินค้า และการคมนาคม	30,598	13,043	17,555	1,760	12,688	6,803	5,885	3,698	1,246	2,453	9,479	1,997	7,482	2,973	1,238	1,735	9. Transport storage
10. การเป็นสื่อกลางทางการเงิน	8,673	5,054	3,620	281	3,198	1,712	1,486	3,231	1,687	1,544	1,278	1,113	165	686	261	425	10. Financial Intermediation
11. กิจการด้านอสังหาริมทรัพย์ การให้เช่า และกิจการทางธุรกิจ	22,503	12,852	9,651	2,045	8,879	4,865	4,014	3,483	1,693	1,790	4,878	1,834	3,044	3,219	2,414	804	11. Real estate
12. การบริหารราชการ และการป้องกันประเทศ รวมทั้งการประกันสังคมภาคบังคับ	30,428	13,467	16,961	427	5,510	3,025	2,485	7,801	2,466	5,335	11,953	5,231	6,722	4,737	2,318	2,419	12. Public administration
13. การศึกษา	28,207	9,429	18,778	585	5,774	2,039	3,735	8,213	2,394	5,819	9,571	3,120	6,451	4,064	1,290	2,774	13. Education
14. งานด้านสุขภาพ และงานสังคมสงเคราะห์	18,358	7,859	10,498	433	4,170	2,244	1,927	5,014	1,972	3,042	6,445	2,422	4,023	2,295	788	1,507	14. Health and Social work
15. กิจกรรมด้านบริการชุมชน สังคม และการบริการส่วนบุคคลอื่น ๆ	21,357	11,545	9,813	257	7,523	5,001	2,522	4,762	1,992	2,770	6,479	2,683	3,796	2,337	1,613	724	15. Other Community
16. ลูกจ้างในครัวเรือนส่วนบุคคล	7,843	4,239	3,604	1,126	2,117	1,220	897	2,215	1,016	1,198	1,587	496	1,091	799	381	418	16. Private household

a/ ไม่พบตัวอย่างในการสำรวจ

a/ Not found sample on survey

ตารางที่ 6 จำนวนผู้มีงานทำ จำแนกตามสถานภาพการย้ายถิ่น อุตสาหกรรมปัจจุบัน เพศ ภาค และเขตการปกครองที่อยู่ปัจจุบัน (ต่อ)

TABLE 6 EMPLOYED PERSON BY MIGRATION STATUS, PRESENT INDUSTRY, SEX, PRESENT REGION AND AREA (Contd.)

สถานภาพการย้ายถิ่น อุตสาหกรรมปัจจุบัน	ทั่วราชอาณาจักร Whole Kingdom			กรุงเทพฯ	ภาคกลาง Central Region			ภาคเหนือ Northern Region			ภาคตะวันออกเฉียงเหนือ Northeastern Region			ภาคใต้ Southern Region			Migration Status Present Industry
	รวม	ในเขตฯ	นอกเขตฯ	Bangkok	รวม	ในเขตฯ	นอกเขตฯ	รวม	ในเขตฯ	นอกเขตฯ	รวม	ในเขตฯ	นอกเขตฯ	รวม	ในเขตฯ	นอกเขตฯ	
	Total	Municipal	Non-municipal		Total	Municipal	Non-municipal	Total	Municipal	Non-municipal	Total	Municipal	Non-municipal	Total	Municipal	Non-municipal	
ผู้ย้ายถิ่น	36,467,970	11,419,941	25,048,029	3,887,343	8,907,256	2,966,488	5,940,769	6,838,065	1,445,240	5,392,825	11,860,705	1,889,966	9,970,739	4,974,601	1,230,905	3,743,696	Non-Migrants
1. เกษตรกรรม การล่าสัตว์ และการป่าไม้	13,735,854	942,210	12,793,644	43,108	2,155,758	172,892	1,982,866	3,224,173	254,385	2,969,789	6,233,902	350,529	5,883,372	2,078,913	121,296	1,957,617	1. Agriculture
2. การประมง	445,313	86,304	359,009	2,484	179,641	36,898	142,743	25,547	5,100	20,447	78,919	11,488	67,431	158,722	30,333	128,388	2. Fishing
3. การทำเหมืองแร่ และเหมืองหิน	50,135	15,812	34,323	1,520	19,098	8,261	10,837	12,057	2,104	9,953	10,529	921	9,608	6,930	3,006	3,924	3. Mining
4. การผลิต	5,182,674	2,028,593	3,154,081	816,472	2,232,502	778,650	1,453,852	680,160	153,253	526,907	1,057,180	171,390	885,790	396,360	108,828	287,532	4. Manufacturing
5. การไฟฟ้า ก๊าซ และการประปา	101,842	54,588	47,254	12,922	33,188	15,452	17,736	17,984	10,747	7,237	25,952	10,148	15,804	11,795	5,319	6,477	5. Electricity
6. การก่อสร้าง	2,184,826	566,704	1,618,121	166,381	532,627	148,325	384,302	486,595	84,828	401,766	710,520	97,148	613,372	288,702	70,022	218,681	6. Construction
7. การขายส่ง การขายปลีก การซ่อมแซม ยานยนต์ รถจักรยานยนต์ ของใช้ส่วนบุคคล และของใช้ในครัวเรือน	5,874,686	2,790,867	3,083,819	950,045	1,469,014	663,598	805,416	994,864	367,371	627,494	1,602,175	472,705	1,129,470	858,587	337,148	521,440	7. Wholesale and retail trade
8. โรงแรม และภัตตาคาร	2,497,126	1,447,485	1,049,641	464,927	688,428	363,126	325,302	385,515	184,204	201,310	554,397	222,436	331,961	403,859	212,791	191,067	8. Hotel and restaurants
9. การขนส่ง สถานที่เก็บสินค้า และการคมนาคม	1,114,107	663,694	450,413	346,078	352,444	170,313	182,131	113,176	35,335	77,840	180,207	51,680	128,528	122,202	60,288	61,913	9. Transport storage
10. การเป็นสื่อกลางทางการเงิน	365,801	258,560	107,242	142,972	89,849	51,031	38,817	46,993	21,190	25,803	59,110	28,098	31,011	26,878	15,268	11,610	10. Financial Intermediation
11. กิจการด้านอสังหาริมทรัพย์ การให้เช่า และกิจการทางธุรกิจ	722,360	509,564	212,795	301,492	197,984	103,418	94,567	76,090	31,673	44,417	85,151	39,956	45,195	61,643	33,026	28,616	11. Real estate
12. การบริหารราชการ และการป้องกันประเทศ รวมทั้งการประกันสังคมภาคบังคับ	1,323,152	600,218	722,934	160,985	280,146	139,863	140,283	241,467	84,634	156,833	462,632	142,609	320,022	177,922	72,126	105,796	12. Public administration
13. การศึกษา	1,104,941	510,208	594,733	125,610	232,828	108,204	124,624	216,006	88,824	127,183	366,476	126,973	239,503	164,021	60,597	103,424	13. Education
14. งานด้านสุขภาพ และงานสังคมสงเคราะห์	681,229	325,226	356,003	88,274	158,602	70,137	88,465	145,281	52,736	92,545	204,549	76,229	128,320	84,522	37,850	46,673	14. Health and Social work
15. กิจกรรมด้านบริการชุมชน สังคม และการบริการส่วนบุคคลอื่น ๆ	825,673	455,526	370,147	164,254	232,965	109,535	123,430	130,788	52,857	77,931	179,740	74,043	105,697	117,926	54,837	63,089	15. Other Community
16. ลูกจ้างในครัวเรือนส่วนบุคคล	230,962	140,168	90,794	79,572	46,135	23,070	23,065	40,789	15,924	24,865	48,847	13,433	35,414	15,619	8,169	7,450	16. Private household
17. องค์การระหว่างประเทศและองค์กร ต่างประเทศอื่น ๆ และสมาชิก	2,290	1,702	588	1,555	83	-	83	579	74	506	73	73	-	-	-	-	17. Extra - territorial
18. ไม่ทราบ	25,001	22,513	2,488	18,691	5,964	3,715	2,249	-	-	-	346	107	239	-	-	-	18. Unknown

ตารางที่ 6 จำนวนผู้มีงานทำ จำแนกตามสถานภาพการย้ายถิ่น อุตสาหกรรมปัจจุบัน เพศ ภาค และเขตการปกครองที่อยู่ปัจจุบัน (ต่อ)

TABLE 6 EMPLOYED PERSON BY MIGRATION STATUS, PRESENT INDUSTRY, SEX, PRESENT REGION AND AREA (Contd.)

สถานภาพการย้ายถิ่น อุตสาหกรรมปัจจุบัน	ทั่วราชอาณาจักร Whole Kingdom			กรุงเทพฯ	ภาคกลาง Central Region			ภาคเหนือ Northern Region			ภาคตะวันออกเฉียงเหนือ Northeastern Region			ภาคใต้ Southern Region			Migration Status Present Industry
	รวม	ในเขตฯ	นอกเขตฯ	Bangkok	รวม	ในเขตฯ	นอกเขตฯ	รวม	ในเขตฯ	นอกเขตฯ	รวม	ในเขตฯ	นอกเขตฯ	รวม	ในเขตฯ	นอกเขตฯ	
	Total	Municipal	Non-municipal		Total	Municipal	Non-municipal	Total	Municipal	Non-municipal	Total	Municipal	Non-municipal	Total	Municipal	Non-municipal	
ชาย	20,496,718	6,124,268	14,372,450	1,980,154	4,935,840	1,631,789	3,304,050	3,816,261	775,853	3,040,408	6,942,438	1,054,221	5,888,217	2,822,026	682,252	2,139,774	Male
1. เกษตรกรรม การล่าสัตว์ และการป่าไม้	8,010,507	575,301	7,435,207	26,907	1,241,268	102,908	1,138,360	1,871,396	154,110	1,717,286	3,681,783	213,048	3,468,735	1,189,153	78,327	1,110,826	1. Agriculture
2. การประมง	361,025	74,638	286,386	1,719	132,217	31,187	101,029	17,606	3,784	13,822	74,137	10,161	63,976	135,346	27,787	107,559	2. Fishing
3. การทำเหมืองแร่ และเหมืองหิน	39,899	13,180	26,719	1,110	15,120	6,583	8,537	8,551	1,730	6,821	9,071	762	8,309	6,047	2,995	3,052	3. Mining
4. การผลิต	2,531,056	1,056,429	1,474,626	408,418	1,147,082	422,605	724,476	313,067	77,289	235,778	479,051	89,084	389,967	183,438	59,033	124,405	4. Manufacturing
5. การไฟฟ้า ก๊าซ และการประปา	85,619	44,208	41,411	9,953	27,714	12,228	15,486	15,522	9,373	6,149	22,832	8,285	14,547	9,598	4,369	5,229	5. Electricity
6. การก่อสร้าง	1,959,815	506,584	1,453,231	141,790	466,566	131,342	335,224	419,120	75,991	343,129	660,015	90,780	569,235	272,323	66,680	205,643	6. Construction
7. การขายส่ง การขายปลีก การซ่อมแซม ยานยนต์ รถจักรยานยนต์ ของใช้ส่วนบุคคล และของใช้ในครัวเรือน	3,138,408	1,484,011	1,654,397	498,312	772,132	350,015	422,117	502,863	192,634	310,229	903,762	259,954	643,808	461,339	183,096	278,243	7. Wholesale and retail trade
8. โรงแรม และภัตตาคาร	907,099	555,076	352,024	172,633	256,193	146,803	109,390	132,609	70,818	61,791	204,082	85,057	119,025	141,583	79,765	61,818	8. Hotel and restaurants
9. การขนส่ง สถานีเก็บสินค้า และการคมนาคม	962,658	546,295	416,364	269,972	307,543	147,611	159,932	102,122	30,327	71,794	173,521	44,515	129,006	109,501	53,869	55,631	9. Transport storage
10. การเป็นสื่อกลางทางการเงิน	166,311	120,805	45,506	64,825	39,884	23,905	15,979	23,407	11,692	11,715	25,863	13,586	12,277	12,333	6,798	5,535	10. Financial Intermediation
11. กิจการด้านอสังหาริมทรัพย์ การให้เช่า และกิจการทางธุรกิจ	430,831	292,779	138,052	159,865	128,429	66,240	62,189	49,485	19,489	29,995	54,747	25,732	29,015	38,306	21,453	16,852	11. Real estate
12. การบริหารราชการ และการป้องกันประเทศ รวมทั้งการประกันสังคมภาคบังคับ	869,099	375,624	493,475	82,207	174,489	87,877	86,612	164,606	54,837	109,768	325,202	101,729	223,473	122,596	48,974	73,622	12. Public administration
13. การศึกษา	446,440	184,075	262,365	39,359	82,655	37,291	45,364	92,319	34,909	57,410	168,683	52,916	115,767	63,423	19,599	43,824	13. Education
14. งานด้านสุขภาพ และงานสังคมสงเคราะห์	171,890	81,330	90,560	21,200	32,455	13,557	18,898	34,506	15,135	19,371	61,773	23,787	37,987	21,956	7,652	14,305	14. Health and Social work
15. กิจกรรมด้านบริการชุมชน สังคม และการบริการส่วนบุคคลอื่น ๆ	373,462	187,113	186,349	64,231	100,460	46,714	53,747	64,012	22,688	41,324	90,755	32,482	58,273	54,003	20,998	33,004	15. Other Community
16. ลูกจ้างในครัวเรือนส่วนบุคคล	31,554	16,525	15,030	9,354	9,095	3,133	5,963	5,042	1,017	4,025	6,981	2,163	4,818	1,081	857	224	16. Private household
17. องค์การระหว่างประเทศและองค์การ ต่างประเทศอื่น ๆ และสมาชิก	544	544	-	442	-	-	-	28	28	-	73	73	-	-	-	-	17. Extra - territorial
18. ไม่ทราบ	10,500	9,752	748	7,857	2,536	1,789	748	-	-	-	107	107	-	-	-	-	18. Unknown

ตารางที่ 6 จำนวนผู้มีงานทำ จำแนกตามสถานภาพการย้ายถิ่น อุตสาหกรรมปัจจุบัน เพศ ภาค และเขตการปกครองที่อยู่ปัจจุบัน (ต่อ)

TABLE 6 EMPLOYED PERSON BY MIGRATION STATUS, PRESENT INDUSTRY, SEX, PRESENT REGION AND AREA (Contd.)

สถานภาพการย้ายถิ่น อุตสาหกรรมปัจจุบัน	ทั่วราชอาณาจักร Whole Kingdom			กรุงเทพฯ	ภาคกลาง Central Region			ภาคเหนือ Northern Region			ภาคตะวันออกเฉียงเหนือ Northeastern Region			ภาคใต้ Southern Region			Migration Status Present Industry
	รวม	ในเขตฯ	นอกเขตฯ	Bangkok	รวม	ในเขตฯ	นอกเขตฯ	รวม	ในเขตฯ	นอกเขตฯ	รวม	ในเขตฯ	นอกเขตฯ	รวม	ในเขตฯ	นอกเขตฯ	
	Total	Municipal	Non-municipal		Total	Municipal	Non-municipal	Total	Municipal	Non-municipal	Total	Municipal	Non-municipal	Total	Municipal	Non-municipal	
ผู้ย้ายถิ่น (ชาย)	774,606	185,345	589,261	15,848	189,214	77,913	111,302	129,657	26,491	103,166	371,888	42,608	329,280	67,998	22,485	45,513	Migrants (Male)
1. เกษตรกรรม การล่าสัตว์ และการป่าไม้	297,534	13,998	283,537	-	25,030	1,653	23,376	48,052	3,036	45,016	205,802	8,456	197,345	18,650	851	17,799	1. Agriculture
2. การประมง	14,015	1,969	12,046	-	2,280	1,014	1,266	45	45	a/	8,948	352	8,596	2,743	558	2,185	2. Fishing
3. การทำเหมืองแร่ และเหมืองหิน	1,543	793	751	-	605	605	a/	504	156	348	416	14	402	18	18	a/	3. Mining
4. การผลิต	110,041	41,092	68,950	5,147	62,949	27,248	35,701	12,061	2,754	9,307	23,504	3,655	19,849	6,380	2,288	4,093	4. Manufacturing
5. การไฟฟ้า ก๊าซ และการประปา	1,076	842	234	a/	544	374	171	138	138	a/	189	189	a/	204	140	64	5. Electricity
6. การก่อสร้าง	104,562	23,684	80,878	3,401	24,747	9,711	15,036	19,271	2,948	16,323	48,640	4,303	44,337	8,502	3,321	5,182	6. Construction
7. การขายส่ง การขายปลีก การซ่อมแซม ยานยนต์ รถจักรยานยนต์ ของใช้ส่วนบุคคล และของใช้ในครัวเรือน	115,633	40,357	75,276	2,194	30,245	14,290	15,955	23,788	7,502	16,286	44,265	9,674	34,592	15,141	6,698	8,443	7. Wholesale and retail trade
8. โรงแรม และภัตตาคาร	41,388	20,589	20,798	1,250	14,191	7,524	6,668	8,373	3,209	5,164	10,788	5,017	5,771	6,785	3,590	3,195	8. Hotel and restaurants
9. การขนส่ง สถานที่เก็บสินค้า และการคมนาคม	27,256	11,311	15,945	1,760	10,902	5,991	4,911	2,976	907	2,069	9,289	1,807	7,482	2,329	846	1,483	9. Transport storage
10. การเป็นสื่อกลางทางการเงิน	5,152	3,254	1,898	-	1,987	1,169	818	1,983	1,302	681	814	649	165	368	133	234	10. Financial Intermedation
11. กิจการด้านอสังหาริมทรัพย์ การให้เช่า และกิจการทางธุรกิจ	14,740	8,857	5,883	1,515	6,452	3,646	2,806	2,015	979	1,036	2,691	1,116	1,575	2,068	1,602	466	11. Real estate
12. การบริหารราชการ และการป้องกันประเทศ รวมทั้งการประกันสังคมภาคบังคับ	17,744	8,496	9,248	323	3,187	1,629	1,558	4,319	1,418	2,901	7,236	3,619	3,617	2,679	1,506	1,172	12. Public administration
13. การศึกษา	9,279	3,230	6,048	-	1,802	603	1,199	3,018	795	2,224	3,172	1,447	1,725	1,286	386	900	13. Education
14. งานด้านสุขภาพ และงานสังคมสงเคราะห์	4,728	1,973	2,755	-	962	304	658	754	560	194	2,888	1,080	1,808	124	29	95	14. Health and Social work
15. กิจกรรมด้านบริการชุมชน สังคม และการบริการส่วนบุคคลอื่น ๆ	8,592	4,529	4,063	257	3,103	2,045	1,057	2,060	743	1,317	2,518	1,033	1,485	654	451	203	15. Other Community
16. ลูกจ้างในครัวเรือนส่วนบุคคล	1,323	372	951	-	229	107	122	299	-	299	728	198	530	67	67	-	16. Private household

a/ ไม่พบตัวอย่างในการสำรวจ

a/ Not found sample on survey

ตารางที่ 6 จำนวนผู้มีงานทำ จำแนกตามสถานภาพการย้ายถิ่น อุตสาหกรรมปัจจุบัน เพศ ภาค และเขตการปกครองที่อยู่ปัจจุบัน (ต่อ)

TABLE 6 EMPLOYED PERSON BY MIGRATION STATUS, PRESENT INDUSTRY, SEX, PRESENT REGION AND AREA (Contd.)

สถานภาพการย้ายถิ่น อุตสาหกรรมปัจจุบัน	ทั่วราชอาณาจักร Whole Kingdom			กรุงเทพฯ	ภาคกลาง Central Region			ภาคเหนือ Northern Region			ภาคตะวันออกเฉียงเหนือ Northeastern Region			ภาคใต้ Southern Region			Migration Status Present Industry
	รวม	ในเขตฯ	นอกเขตฯ	Bangkok	รวม	ในเขตฯ	นอกเขตฯ	รวม	ในเขตฯ	นอกเขตฯ	รวม	ในเขตฯ	นอกเขตฯ	รวม	ในเขตฯ	นอกเขตฯ	
	Total	Municipal	Non-municipal		Total	Municipal	Non-municipal	Total	Municipal	Non-municipal	Total	Municipal	Non-municipal	Total	Municipal	Non-municipal	
ผู้ย้ายถิ่น (ชาย)	19,722,112	5,938,923	13,783,189	1,964,306	4,746,625	1,553,876	3,192,749	3,686,603	749,361	2,937,242	6,570,549	1,011,612	5,558,937	2,754,028	659,767	2,094,261	Non-Migrants (Male)
1. เกษตรกรรม การล่าสัตว์ และการป่าไม้	7,712,973	561,303	7,151,670	26,907	1,216,239	101,255	1,114,984	1,823,343	151,073	1,672,270	3,475,981	204,591	3,271,390	1,170,503	77,476	1,093,027	1. Agriculture
2. การประมง	347,010	72,670	274,340	1,719	129,937	30,174	99,764	17,561	3,739	13,822	65,189	9,809	55,380	132,603	27,229	105,375	2. Fishing
3. การทำเหมืองแร่ และเหมืองหิน	38,356	12,387	25,969	1,110	14,515	5,979	8,537	8,047	1,574	6,473	8,654	748	7,906	6,029	2,977	3,052	3. Mining
4. การผลิต	2,421,014	1,015,337	1,405,677	403,271	1,084,133	395,357	688,776	301,006	74,535	226,471	455,547	85,429	370,118	177,058	56,745	120,313	4. Manufacturing
5. การไฟฟ้า ก๊าซ และการประปา	84,543	43,366	41,177	9,953	27,170	11,855	15,315	15,384	9,235	6,149	22,643	8,095	14,547	9,394	4,229	5,165	5. Electricity
6. การก่อสร้าง	1,855,253	482,900	1,372,354	138,389	441,819	121,631	320,188	399,849	73,043	326,806	611,375	86,478	524,898	263,821	63,359	200,462	6. Construction
7. การขายส่ง การขายปลีก การซ่อมแซม ยานยนต์ รถจักรยานยนต์ ของใช้ส่วนบุคคล และของใช้ในครัวเรือน	3,022,775	1,443,654	1,579,121	496,118	741,888	335,726	406,162	479,075	185,132	293,942	859,496	250,280	609,216	446,198	176,398	269,800	7. Wholesale and retail trade
8. โรงแรม และภัตตาคาร	865,712	534,486	331,226	171,382	242,002	139,279	102,722	124,236	67,609	56,627	193,293	80,040	113,253	134,798	76,175	58,623	8. Hotel and restaurants
9. การขนส่ง สถานีเก็บสินค้า และการคมนาคม	935,402	534,984	400,418	268,211	296,642	141,620	155,022	99,146	29,421	69,725	164,232	42,708	121,524	107,171	53,024	54,148	9. Transport storage
10. การเป็นสื่อกลางทางการเงิน	161,159	117,552	43,608	64,825	37,897	22,736	15,161	21,424	10,390	11,034	25,049	12,937	12,112	11,965	6,665	5,301	10. Financial Intermediation
11. กิจการด้านอสังหาริมทรัพย์ การให้เช่า และกิจการทางธุรกิจ	416,091	283,921	132,169	158,350	121,977	62,594	59,383	47,469	18,510	28,959	52,056	24,616	27,440	36,238	19,852	16,387	11. Real estate
12. การบริหารราชการ และการป้องกันประเทศ รวมทั้งการประกันสังคมภาคบังคับ	851,355	367,128	484,227	81,884	171,302	86,248	85,054	160,287	53,419	106,868	317,966	98,110	219,856	119,917	47,467	72,450	12. Public administration
13. การศึกษา	437,162	180,845	256,317	39,359	80,853	36,689	44,164	89,301	34,115	55,186	165,511	51,469	114,042	62,138	19,213	42,924	13. Education
14. งานด้านสุขภาพ และงานสังคมสงเคราะห์	167,162	79,357	87,805	21,200	31,493	13,253	18,240	33,751	14,574	19,177	58,886	22,707	36,179	21,832	7,622	14,209	14. Health and Social work
15. กิจกรรมด้านบริการชุมชน สังคม และการบริการส่วนบุคคลอื่น ๆ	364,869	182,584	182,286	63,974	97,358	44,668	52,689	61,952	21,945	40,007	88,237	31,449	56,788	53,348	20,547	32,801	15. Other Community
16. ลูกจ้างในครัวเรือนส่วนบุคคล	30,231	16,153	14,078	9,354	8,866	3,026	5,840	4,743	1,017	3,726	6,253	1,965	4,288	1,015	790	224	16. Private household
17. องค์การระหว่างประเทศและองค์การ ต่างประเทศอื่น ๆ และสมาชิก	544	544	-	442	-	-	-	28	28	-	73	73	-	-	-	-	17. Extra - territorial
18. ไม่ทราบ	10,500	9,752	748	7,857	2,536	1,789	748	-	-	-	107	107	-	-	-	-	18. Unknown

ตารางที่ 6 จำนวนผู้มีงานทำ จำแนกตามสถานภาพการย้ายถิ่น อุตสาหกรรมปัจจุบัน เพศ ภาค และเขตการปกครองที่อยู่ปัจจุบัน (ต่อ)

TABLE 6 EMPLOYED PERSON BY MIGRATION STATUS, PRESENT INDUSTRY, SEX, PRESENT REGION AND AREA (Contd.)

สถานภาพการย้ายถิ่น อุตสาหกรรมปัจจุบัน	ทั่วราชอาณาจักร Whole Kingdom			กรุงเทพฯ	ภาคกลาง Central Region			ภาคเหนือ Northern Region			ภาคตะวันออกเฉียงเหนือ Northeastern Region			ภาคใต้ Southern Region			Migration Status Present Industry
	รวม	ในเขตฯ	นอกเขตฯ	Bangkok	รวม	ในเขตฯ	นอกเขตฯ	รวม	ในเขตฯ	นอกเขตฯ	รวม	ในเขตฯ	นอกเขตฯ	รวม	ในเขตฯ	นอกเขตฯ	
	Total	Municipal	Non-municipal		Total	Municipal	Non-municipal	Total	Municipal	Non-municipal	Total	Municipal	Non-municipal	Total	Municipal	Non-municipal	
หญิง	17,219,517	5,627,677	11,591,840	1,936,160	4,291,471	1,472,201	2,819,270	3,238,540	718,876	2,519,664	5,477,355	907,577	4,569,778	2,275,991	592,863	1,683,128	Female
1. เกษตรกรรม การล่าสัตว์ และการป่าไม้	6,158,318	387,940	5,770,378	16,201	951,666	72,328	879,338	1,422,462	104,495	1,317,967	2,847,704	150,342	2,697,362	920,286	44,574	875,712	1. Agriculture
2. การประมง	100,593	13,897	86,697	765	50,335	6,785	43,550	8,037	1,412	6,625	14,369	1,731	12,638	27,087	3,203	23,884	2. Fishing
3. การทำเหมืองแร่ และเหมืองหิน	12,461	3,930	8,531	410	5,008	2,708	2,300	4,233	576	3,657	1,909	207	1,702	901	29	872	3. Mining
4. การผลิต	2,856,560	1,049,446	1,807,114	418,769	1,201,150	407,091	794,059	390,198	81,102	309,096	622,855	88,803	534,051	223,589	53,682	169,907	4. Manufacturing
5. การไฟฟ้า ก๊าซ และการประปา	17,450	11,293	6,156	2,969	6,142	3,642	2,501	2,628	1,540	1,088	3,309	2,053	1,256	2,402	1,090	1,312	5. Electricity
6. การก่อสร้าง	350,905	88,547	262,358	28,931	97,406	28,873	68,533	89,856	12,228	77,628	108,580	11,267	97,313	26,131	7,247	18,884	6. Construction
7. การขายส่ง การขายปลีก การซ่อมแซม ยานยนต์ รถจักรยานยนต์ ของใช้ส่วนบุคคล และของใช้ในครัวเรือน	2,931,556	1,378,813	1,552,743	455,365	745,963	338,553	407,410	534,576	188,829	345,747	770,716	229,489	541,227	424,936	166,577	258,359	7. Wholesale and retail trade
8. โรงแรม และภัตตาคาร	1,691,479	943,785	747,694	295,664	464,490	234,143	230,346	272,490	121,105	151,386	376,819	148,678	228,141	282,017	144,196	137,820	8. Hotel and restaurants
9. การขนส่ง สถานีเก็บสินค้า และการคมนาคม	182,047	130,443	51,604	77,867	57,588	29,504	28,084	14,752	6,254	8,499	16,166	9,162	7,004	15,674	7,657	8,017	9. Transport storage
10. การเป็นสื่อกลางทางการเงิน	208,163	142,808	65,355	78,428	53,162	28,838	24,324	26,817	11,185	15,632	34,525	15,626	18,899	15,231	8,731	6,500	10. Financial Intermedation
11. กิจการด้านอสังหาริมทรัพย์ การให้เช่า และกิจการทางธุรกิจ	314,032	229,637	84,394	143,672	78,434	42,043	36,391	30,088	13,877	16,211	35,282	16,058	19,224	26,555	13,987	12,568	11. Real estate
12. การบริหารราชการ และการป้องกันประเทศ รวมทั้งการประกันสังคมภาคบังคับ	484,481	238,061	246,420	79,206	111,167	55,011	56,157	84,662	32,263	52,399	149,383	46,111	103,271	60,063	25,470	34,593	12. Public administration
13. การศึกษา	686,708	335,562	351,146	86,836	155,947	72,952	82,995	131,900	56,308	75,592	207,364	77,177	130,187	104,661	42,288	62,373	13. Education
14. งานด้านสุขภาพ และงานสังคมสงเคราะห์	527,697	251,756	275,941	67,507	130,317	58,824	71,494	115,790	39,574	76,216	149,221	54,865	94,356	64,861	30,986	33,875	14. Health and Social work
15. กิจกรรมด้านบริการชุมชน สังคม และการบริการส่วนบุคคลอื่น ๆ	473,569	279,957	193,611	100,279	140,027	67,822	72,205	71,538	32,161	39,377	95,464	44,244	51,220	66,260	35,451	30,809	15. Other Community
16. ลูกจ้างในครัวเรือนส่วนบุคคล	207,251	127,882	79,369	71,344	39,157	21,158	17,999	37,961	15,923	22,038	43,453	11,765	31,688	15,336	7,692	7,644	16. Private household
17. องค์การระหว่างประเทศและองค์กร ต่างประเทศอื่น ๆ และสมาชิก	1,746	1,158	588	1,112	83	-	83	551	46	506	-	-	-	-	-	-	17. Extra - territorial
18. ไม่ทราบ	14,501	12,761	1,741	10,835	3,428	1,926	1,501	-	-	-	239	-	239	-	-	-	18. Unknown

ตารางที่ 6 จำนวนผู้มีงานทำ จำแนกตามสถานภาพการย้ายถิ่น อุตสาหกรรมปัจจุบัน เพศ ภาค และเขตการปกครองที่อยู่ปัจจุบัน (ต่อ)

TABLE 6 EMPLOYED PERSON BY MIGRATION STATUS, PRESENT INDUSTRY, SEX, PRESENT REGION AND AREA (Contd.)

สถานภาพการย้ายถิ่น อุตสาหกรรมปัจจุบัน	ทั่วราชอาณาจักร Whole Kingdom			กรุงเทพฯ	ภาคกลาง Central Region			ภาคเหนือ Northern Region			ภาคตะวันออกเฉียงเหนือ Northeastern Region			ภาคใต้ Southern Region			Migration Status Present Industry
	รวม	ในเขตฯ	นอกเขตฯ	Bangkok	รวม	ในเขตฯ	นอกเขตฯ	รวม	ในเขตฯ	นอกเขตฯ	รวม	ในเขตฯ	นอกเขตฯ	รวม	ในเขตฯ	นอกเขตฯ	
	Total	Municipal	Non-municipal		Total	Municipal	Non-municipal	Total	Municipal	Non-municipal	Total	Municipal	Non-municipal	Total	Municipal	Non-municipal	
ผู้ย้ายถิ่น (หญิง)	473,659	146,659	327,000	13,123	130,839	59,589	71,250	87,078	22,997	64,081	187,200	29,223	157,977	55,418	21,726	33,693	Migrants (Female)
1. เกษตรกรรม การล่าสัตว์ และการป่าไม้	135,437	7,032	128,404	-	12,147	691	11,455	21,632	1,183	20,449	89,783	4,404	85,379	11,876	754	11,121	1. Agriculture
2. การประมง	2,290	262	2,028	-	631	60	570	51	51	-	640	52	587	969	98	870	2. Fishing
3. การทำเหมืองแร่ และเหมืองหิน	682	506	177	-	426	426	-	223	46	177	34	34	-	-	-	-	3. Mining
4. การผลิต	94,901	36,191	58,709	5,568	52,780	23,798	28,982	11,044	2,384	8,660	21,222	2,842	18,379	4,287	1,599	2,688	4. Manufacturing
5. การไฟฟ้า ก๊าซ และการประปา	151	72	79	-	124	44	79	27	27	-	-	-	-	-	-	-	5. Electricity
6. การก่อสร้าง	21,332	4,742	16,590	939	6,598	2,179	4,419	3,111	443	2,668	9,435	596	8,839	1,249	584	665	6. Construction
7. การขายส่ง การขายปลีก การซ่อมแซม ยานยนต์ รถจักรยานยนต์ ของใช้ส่วนบุคคล และของใช้ในครัวเรือน	79,646	31,601	48,045	1,438	18,837	10,680	8,157	18,786	6,590	12,196	28,038	7,064	20,973	12,547	5,828	6,720	7. Wholesale and retail trade
8. โรงแรม และภัตตาคาร	60,065	30,787	29,278	2,119	18,063	10,297	7,766	11,212	4,510	6,702	15,715	6,282	9,433	12,956	7,580	5,376	8. Hotel and restaurants
9. การขนส่ง สถานที่เก็บสินค้า และการคมนาคม	3,343	1,733	1,610	-	1,786	812	975	722	339	383	190	190	-	644	392	252	9. Transport storage
10. การเป็นสื่อกลางทางการเงิน	3,521	1,800	1,721	281	1,211	542	668	1,247	385	863	464	464	-	318	128	190	10. Financial Intermediation
11. กิจการด้านอสังหาริมทรัพย์ การให้เช่า และกิจการทางธุรกิจ	7,763	3,995	3,768	530	2,427	1,219	1,208	1,468	714	754	2,187	718	1,469	1,151	813	338	11. Real estate
12. การบริหารราชการ และการป้องกันประเทศ รวมทั้งการประกันสังคมภาคบังคับ	12,684	4,971	7,713	104	2,323	1,395	927	3,483	1,048	2,434	4,717	1,612	3,105	2,058	811	1,247	12. Public administration
13. การศึกษา	18,928	6,199	12,730	585	3,972	1,437	2,535	5,194	1,599	3,595	6,399	1,673	4,726	2,778	905	1,874	13. Education
14. งานด้านสุขภาพ และงานสังคมสงเคราะห์	13,630	5,886	7,743	433	3,209	1,940	1,269	4,260	1,412	2,848	3,557	1,343	2,214	2,171	759	1,412	14. Health and Social work
15. กิจกรรมด้านบริการชุมชน สังคม และการบริการส่วนบุคคลอื่น ๆ	12,765	7,015	5,750	-	4,420	2,955	1,464	2,702	1,249	1,454	3,961	1,650	2,311	1,683	1,162	521	15. Other Community
16. ลูกจ้างในครัวเรือนส่วนบุคคล	6,520	3,867	2,653	1,126	1,888	1,113	774	1,915	1,016	899	859	298	561	732	314	418	16. Private household

ตารางที่ 6 จำนวนผู้มีงานทำ จำแนกตามสถานภาพการย้ายถิ่น อุตสาหกรรมปัจจุบัน เพศ ภาค และเขตการปกครองที่อยู่ปัจจุบัน (ต่อ)

TABLE 6 EMPLOYED PERSON BY MIGRATION STATUS, PRESENT INDUSTRY, SEX, PRESENT REGION AND AREA (Contd.)

สถานภาพการย้ายถิ่น อุตสาหกรรมปัจจุบัน	ทั่วราชอาณาจักร Whole Kingdom			กรุงเทพฯ	ภาคกลาง Central Region			ภาคเหนือ Northern Region			ภาคตะวันออกเฉียงเหนือ Northeastern Region			ภาคใต้ Southern Region			Migration Status Present Industry
	รวม	ในเขตฯ	นอกเขตฯ	Bangkok	รวม	ในเขตฯ	นอกเขตฯ	รวม	ในเขตฯ	นอกเขตฯ	รวม	ในเขตฯ	นอกเขตฯ	รวม	ในเขตฯ	นอกเขตฯ	
	Total	Municipal	Non-municipal		Total	Municipal	Non-municipal	Total	Municipal	Non-municipal	Total	Municipal	Non-municipal	Total	Municipal	Non-municipal	
ผู้ไม่ย้ายถิ่น (หญิง)	16,745,858	5,481,018	11,264,840	1,923,037	4,160,631	1,412,611	2,748,020	3,151,462	695,879	2,455,583	5,290,156	878,354	4,411,802	2,220,573	571,138	1,649,435	Non-Migrants (Female)
1. เกษตรกรรม การล่าสัตว์ และการป่าไม้	6,022,881	380,907	5,641,974	16,201	939,519	71,637	867,882	1,400,830	103,311	1,297,519	2,757,921	145,938	2,611,983	908,410	43,820	864,590	1. Agriculture
2. การประมง	98,303	13,634	84,669	765	49,704	6,725	42,979	7,986	1,361	6,625	13,730	1,679	12,051	26,118	3,105	23,014	2. Fishing
3. การทำเหมืองแร่ และเหมืองหิน	11,779	3,425	8,354	410	4,582	2,282	2,300	4,010	530	3,480	1,875	173	1,702	901	29	872	3. Mining
4. การผลิต	2,761,660	1,013,255	1,748,404	413,201	1,148,370	383,293	765,077	379,154	78,718	300,436	601,633	85,961	515,672	219,302	52,083	167,219	4. Manufacturing
5. การไฟฟ้า ก๊าซ และการประปา	17,299	11,222	6,077	2,969	6,019	3,597	2,421	2,600	1,513	1,088	3,309	2,053	1,256	2,402	1,090	1,312	5. Electricity
6. การก่อสร้าง	329,572	83,805	245,768	27,992	90,809	26,694	64,115	86,745	11,785	74,960	99,145	10,671	88,474	24,882	6,663	18,219	6. Construction
7. การขายส่ง การขายปลีก การซ่อมแซม ยานยนต์ รถจักรยานยนต์ ของใช้ส่วนบุคคล และของใช้ในครัวเรือน	2,851,910	1,347,213	1,504,698	453,927	727,126	327,873	399,254	515,790	182,239	333,551	742,678	222,425	520,254	412,389	160,750	251,639	7. Wholesale and retail trade
8. โรงแรม และภัตตาคาร	1,631,414	912,998	718,415	293,545	446,427	223,847	222,580	261,278	116,595	144,684	361,104	142,396	218,708	269,060	136,616	132,444	8. Hotel and restaurants
9. การขนส่ง สถานีเก็บสินค้า และการคมนาคม	178,705	128,710	49,994	77,867	55,802	28,693	27,109	14,030	5,915	8,115	15,975	8,971	7,004	15,030	7,265	7,766	9. Transport storage
10. การเป็นสื่อกลางทางการเงิน	204,642	141,008	63,634	78,147	51,952	28,296	23,656	25,569	10,800	14,769	34,061	15,162	18,899	14,913	8,604	6,309	10. Financial Intermediation
11. กิจการด้านอสังหาริมทรัพย์ การให้เช่า และกิจการทางธุรกิจ	306,269	225,643	80,626	143,142	76,008	40,824	35,183	28,620	13,162	15,458	33,095	15,340	17,755	25,404	13,175	12,230	11. Real estate
12. การบริหารราชการ และการป้องกันประเทศ รวมทั้งการประกันสังคมภาคบังคับ	471,797	233,090	238,707	79,101	108,844	53,615	55,229	81,180	31,215	49,965	144,666	44,499	100,167	58,005	24,659	33,346	12. Public administration
13. การศึกษา	667,779	329,363	338,416	86,251	151,975	71,515	80,459	126,705	54,709	71,997	200,965	75,504	125,461	101,883	41,384	60,499	13. Education
14. งานด้านสุขภาพ และงานสังคมสงเคราะห์	514,067	245,870	268,197	67,074	127,108	56,884	70,225	111,530	38,162	73,368	145,664	53,522	92,142	62,691	30,227	32,463	14. Health and Social work
15. กิจกรรมด้านบริการชุมชน สังคม และการบริการส่วนบุคคลอื่น ๆ	460,803	272,942	187,861	100,279	135,607	64,867	70,740	68,836	30,912	37,924	91,503	42,594	48,909	64,578	34,290	30,288	15. Other Community
16. ลูกจ้างในครัวเรือนส่วนบุคคล	200,731	124,015	76,716	70,218	37,269	20,044	17,225	36,046	14,907	21,139	42,594	11,468	31,126	14,604	7,378	7,226	16. Private household
17. องค์การระหว่างประเทศและองค์กร ต่างประเทศอื่น ๆ และสมาชิก	1,746	1,158	588	1,112	83	-	83	551	46	506	-	-	-	-	-	-	17. Extra - territorial
18. ไม่ทราบ	14,501	12,761	1,741	10,835	3,428	1,926	1,501	-	-	-	239	-	239	-	-	-	18. Unknown

ตารางที่ 7 จำนวนผู้มีงานทำ จำแนกตามสถานภาพการย้ายถิ่น สถานภาพการทำงาน เพศ ภาค และเขตการปกครองที่อยู่ปัจจุบัน

TABLE 7 EMPLOYED PERSON BY MIGRATION STATUS, WORK STATUS, SEX, PRESENT REGION AND AREA

สถานภาพการย้ายถิ่น สถานภาพการทำงาน	ภาคและเขตการปกครองที่อยู่ปัจจุบัน Present region and Present Area															Migration Status Work Status	
	ทั่วราชอาณาจักร Whole Kingdom			กรุงเทพฯ	ภาคกลาง Central Region			ภาคเหนือ Northern Region			ภาคตะวันออกเฉียงเหนือ Northeastern Region			ภาคใต้ Southern Region			
	รวม	ในเขตฯ	นอกเขตฯ	Bangkok	รวม	ในเขตฯ	นอกเขตฯ	รวม	ในเขตฯ	นอกเขตฯ	รวม	ในเขตฯ	นอกเขตฯ	รวม	ในเขตฯ		นอกเขตฯ
	Total	Municipal	Non-municipal	Total	Municipal	Non-municipal	Total	Municipal	Non-municipal	Total	Municipal	Non-municipal	Total	Municipal	Non-municipal		
ยอดรวม	37,716,235	11,751,945	25,964,290	3,916,314	9,227,310	3,103,990	6,123,320	7,054,801	1,494,729	5,560,072	12,419,793	1,961,798	10,457,996	5,098,017	1,275,115	3,822,902	Total
นายจ้าง	1,062,489	501,130	561,359	185,157	296,110	115,934	180,175	181,159	57,995	123,164	201,358	63,348	138,010	198,705	78,695	120,009	Employer
ประกอบธุรกิจส่วนตัวโดยไม่มีลูกจ้าง	12,088,862	3,000,124	9,088,738	825,765	2,319,454	725,355	1,594,099	2,373,999	457,930	1,916,069	4,879,673	624,436	4,255,237	1,689,972	366,638	1,323,334	Own Account Worker
ช่วยธุรกิจครัวเรือนโดยไม่ได้รับค่าจ้าง	7,673,755	1,532,282	6,141,473	320,765	1,422,443	375,603	1,046,840	1,652,200	258,286	1,393,914	3,285,624	387,698	2,897,926	992,723	189,930	802,793	Unpaid Family Worker
ลูกจ้างรัฐบาล	3,374,613	1,549,896	1,824,716	402,472	727,309	332,389	394,921	669,457	250,311	419,146	1,123,794	389,324	734,470	451,580	175,401	276,180	Government Employee
ลูกจ้างเอกชน	13,457,330	5,161,424	8,295,906	2,181,869	4,457,940	1,554,029	2,903,911	2,170,106	468,616	1,701,491	2,887,172	492,654	2,394,518	1,760,244	464,257	1,295,986	Private Employee
การรวมกลุ่ม	59,185	7,088	52,097	286	4,054	679	3,375	7,879	1,591	6,288	42,174	4,339	37,835	4,793	193	4,600	Member of co - operative
ผู้ย้ายถิ่น	1,248,265	332,004	916,261	28,971	320,054	137,502	182,552	216,735	49,488	167,247	559,088	71,832	487,256	123,416	44,210	79,206	Migrants
นายจ้าง	16,456	5,801	10,656	674	4,743	1,901	2,842	1,433	696	738	6,722	1,101	5,622	2,884	1,430	1,455	Employer
ประกอบธุรกิจส่วนตัวโดยไม่มีลูกจ้าง	249,211	54,496	194,715	4,069	41,175	18,798	22,377	40,639	8,951	31,688	143,468	15,127	128,342	19,860	7,551	12,309	Own Account Worker
ช่วยธุรกิจครัวเรือนโดยไม่ได้รับค่าจ้าง	293,719	41,958	251,762	2,255	32,038	9,585	22,453	53,283	8,353	44,930	182,901	16,219	166,682	23,241	5,545	17,696	Unpaid Family Worker
ลูกจ้างรัฐบาล	78,494	28,861	49,634	923	14,576	6,321	8,255	21,340	6,493	14,847	31,080	10,943	20,136	10,576	4,180	6,396	Government Employee
ลูกจ้างเอกชน	608,714	200,835	407,879	21,050	227,193	100,878	126,314	100,039	24,996	75,044	193,815	28,407	165,409	66,617	25,504	41,113	Private Employee
การรวมกลุ่ม	1,670	54	1,616	a/	330	18	311	a/	a/	a/	1,102	35	1,067	238	a/	238	Member of co - operative
ผู้ไม่ย้ายถิ่น	36,467,970	11,419,941	25,048,029	3,887,343	8,907,256	2,966,488	5,940,769	6,838,065	1,445,240	5,392,825	11,860,705	1,889,966	9,970,739	4,974,601	1,230,905	3,743,696	Non-Migrants
นายจ้าง	1,046,032	495,329	550,704	184,483	291,367	114,034	177,333	179,726	57,299	122,426	194,636	62,247	132,389	195,820	77,266	118,555	Employer
ประกอบธุรกิจส่วนตัวโดยไม่มีลูกจ้าง	11,839,651	2,945,628	8,894,023	821,696	2,278,279	706,557	1,571,722	2,333,360	448,979	1,884,380	4,736,205	609,309	4,126,895	1,670,112	359,087	1,311,025	Own Account Worker
ช่วยธุรกิจครัวเรือนโดยไม่ได้รับค่าจ้าง	7,380,036	1,490,325	5,889,711	318,510	1,390,405	366,018	1,024,387	1,598,917	249,933	1,348,984	3,102,722	371,478	2,731,244	969,482	184,385	785,096	Unpaid Family Worker
ลูกจ้างรัฐบาล	3,296,119	1,521,036	1,775,083	401,549	712,733	326,067	386,666	648,117	243,818	404,299	1,092,714	378,381	714,333	441,005	171,221	269,784	Government Employee
ลูกจ้างเอกชน	12,848,616	4,960,590	7,888,027	2,160,819	4,230,747	1,453,151	2,777,597	2,070,067	443,620	1,626,447	2,693,356	464,247	2,229,109	1,693,627	438,753	1,254,874	Private Employee
การรวมกลุ่ม	57,516	7,034	50,482	286	3,724	661	3,064	7,879	1,591	6,288	41,072	4,303	36,768	4,555	193	4,362	Member of co - operative

a/ ไม่พบตัวอย่างในการสำรวจ

a/ Not found sample on survey

ตารางที่ 7 จำนวนผู้มีงานทำ จำแนกตามสถานภาพการย้ายถิ่น สถานภาพการทำงาน เพศ ภาค และเขตการปกครองที่อยู่ปัจจุบัน (ต่อ)

TABLE 7 EMPLOYED PERSON BY MIGRATION STATUS, WORK STATUS, SEX, PRESENT REGION AND AREA (Contd.)

สถานภาพการย้ายถิ่น สถานภาพการทำงาน	ภาคและเขตการปกครองที่อยู่ปัจจุบัน Present region and Present Area																Migration Status Work Status
	ทั่วราชอาณาจักร Whole Kingdom			กรุงเทพฯ	ภาคกลาง Central Region			ภาคเหนือ Northern Region			ภาคตะวันออกเฉียงเหนือ Northeastern Region			ภาคใต้ Southern Region			
	รวม	ในเขตฯ	นอกเขตฯ	Bangkok	รวม	ในเขตฯ	นอกเขตฯ	รวม	ในเขตฯ	นอกเขตฯ	รวม	ในเขตฯ	นอกเขตฯ	รวม	ในเขตฯ	นอกเขตฯ	
	Total	Municipal	Non-municipal	Total	Municipal	Non-municipal	Total	Municipal	Non-municipal	Total	Municipal	Non-municipal	Total	Municipal	Non-municipal		
ชาย	20,496,718	6,124,268	14,372,450	1,980,154	4,935,840	1,631,789	3,304,050	3,816,261	775,853	3,040,408	6,942,438	1,054,221	5,888,217	2,822,026	682,252	2,139,774	Male
นายจ้าง	801,145	364,662	436,483	134,657	223,544	84,854	138,690	139,672	40,501	99,171	156,291	46,797	109,495	146,981	57,854	89,128	Employer
ประกอบธุรกิจส่วนตัวโดยไม่มีลูกจ้าง	7,525,125	1,695,723	5,829,402	488,527	1,331,677	391,023	940,654	1,536,576	254,381	1,282,195	3,130,795	360,434	2,770,360	1,037,551	201,358	836,193	Own Account Worker
ช่วยธุรกิจครัวเรือนโดยไม่ได้รับค่าจ้าง	2,781,006	542,345	2,238,661	98,103	556,465	141,743	414,721	548,556	91,025	457,531	1,223,385	142,978	1,080,406	354,498	68,496	286,002	Unpaid Family Worker
ลูกจ้างรัฐบาล	1,810,856	803,076	1,007,780	198,989	370,538	171,765	198,773	361,209	130,770	230,439	630,842	211,592	419,250	249,278	89,959	159,319	Government Employee
ลูกจ้างเอกชน	7,545,217	2,714,879	4,830,338	1,059,751	2,452,712	842,275	1,610,437	1,228,441	258,705	969,736	1,771,795	289,682	1,482,112	1,032,519	264,465	768,053	Private Employee
การรวมกลุ่ม	33,368	3,582	29,785	126	904	129	775	1,808	470	1,337	29,331	2,737	26,594	1,199	120	1,079	Member of co - operative
ผู้ย้ายถิ่น (ชาย)	774,606	185,345	589,261	15,848	189,214	77,913	111,302	129,657	26,491	103,166	371,888	42,608	329,280	67,998	22,485	45,513	Migrants (Male)
นายจ้าง	13,558	4,140	9,417	387	3,679	1,330	2,349	1,095	357	738	6,598	976	5,622	1,798	1,090	709	Employer
ประกอบธุรกิจส่วนตัวโดยไม่มีลูกจ้าง	173,768	32,664	141,104	2,854	25,430	11,252	14,179	25,269	4,928	20,341	108,315	9,045	99,270	11,899	4,585	7,314	Own Account Worker
ช่วยธุรกิจครัวเรือนโดยไม่ได้รับค่าจ้าง	160,876	20,234	140,643	975	15,403	4,109	11,294	29,908	4,557	25,351	103,262	8,749	94,513	11,329	1,844	9,485	Unpaid Family Worker
ลูกจ้างรัฐบาล	39,620	15,998	23,622	818	6,898	3,015	3,883	9,903	2,934	6,969	17,227	6,861	10,366	4,772	2,369	2,404	Government Employee
ลูกจ้างเอกชน	385,394	112,275	273,119	10,813	137,667	58,207	79,459	63,482	13,715	49,767	135,385	16,942	118,443	38,047	12,597	25,450	Private Employee
การรวมกลุ่ม	1,391	35	1,355	a/	137	a/	137	a/	a/	a/	1,102	35	1,067	152	a/	152	Member of co - operative
ผู้ย้ายถิ่น (ชาย)	19,722,112	5,938,923	13,783,189	1,964,306	4,746,625	1,553,876	3,192,749	3,686,603	749,361	2,937,242	6,570,549	1,011,612	5,558,937	2,754,028	659,767	2,094,261	Non-Migrants (Male)
นายจ้าง	787,587	360,522	427,065	134,270	219,864	83,524	136,340	138,577	40,144	98,433	149,693	45,821	103,873	145,183	56,764	88,419	Employer
ประกอบธุรกิจส่วนตัวโดยไม่มีลูกจ้าง	7,351,358	1,663,060	5,688,298	485,673	1,306,247	379,771	926,476	1,511,307	249,453	1,261,854	3,022,479	351,390	2,671,090	1,025,651	196,772	828,879	Own Account Worker
ช่วยธุรกิจครัวเรือนโดยไม่ได้รับค่าจ้าง	2,620,130	522,112	2,098,018	97,128	541,061	137,634	403,427	518,648	86,468	432,180	1,120,123	134,229	985,894	343,170	66,652	276,517	Unpaid Family Worker
ลูกจ้างรัฐบาล	1,771,236	787,078	984,158	198,171	363,640	168,750	194,890	351,306	127,836	223,469	613,614	204,731	408,884	244,506	87,591	156,915	Government Employee
ลูกจ้างเอกชน	7,159,823	2,602,604	4,557,219	1,048,938	2,315,046	784,068	1,530,978	1,164,958	244,990	919,968	1,636,410	272,740	1,363,669	994,472	251,868	742,604	Private Employee
การรวมกลุ่ม	31,977	3,547	28,430	126	767	129	639	1,808	470	1,337	28,229	2,702	25,528	1,047	120	926	Member of co - operative

a/ ไม่พบตัวอย่างในการสำรวจ

a/ Not found sample on survey

ตารางที่ 7 จำนวนผู้มีงานทำ จำแนกตามสถานภาพการย้ายถิ่น สถานภาพการทำงาน เพศ ภาค และเขตการปกครองที่อยู่ปัจจุบัน (ต่อ)

TABLE 7 EMPLOYED PERSON BY MIGRATION STATUS, WORK STATUS, SEX, PRESENT REGION AND AREA (Contd.)

สถานภาพการย้ายถิ่น สถานภาพการทำงาน	ภาคและเขตการปกครองที่อยู่ปัจจุบัน Present region and Present Area															Migration Status Work Status	
	ทั่วราชอาณาจักร Whole Kingdom			กรุงเทพฯ	ภาคกลาง Central Region			ภาคเหนือ Northern Region			ภาคตะวันออกเฉียงเหนือ Northeastern Region			ภาคใต้ Southern Region			
	รวม	ในเขตฯ	นอกเขตฯ	Bangkok	รวม	ในเขตฯ	นอกเขตฯ	รวม	ในเขตฯ	นอกเขตฯ	รวม	ในเขตฯ	นอกเขตฯ	รวม	ในเขตฯ		นอกเขตฯ
	Total	Municipal	Non-municipal	Total	Municipal	Non-municipal	Total	Municipal	Non-municipal	Total	Municipal	Non-municipal	Total	Municipal	Non-municipal		
หญิง	17,219,517	5,627,677	11,591,840	1,936,160	4,291,471	1,472,201	2,819,270	3,238,540	718,876	2,519,664	5,477,355	907,577	4,569,778	2,275,991	592,863	1,683,128	Female
นายจ้าง	261,344	136,467	124,876	50,500	72,566	31,080	41,486	41,487	17,494	23,993	45,067	16,551	28,516	51,724	20,842	30,882	Employer
ประกอบธุรกิจส่วนตัวโดยไม่มีลูกจ้าง	4,563,737	1,304,401	3,259,336	337,238	987,777	334,332	653,445	837,423	203,549	633,874	1,748,878	264,001	1,484,877	652,421	165,280	487,141	Own Account Worker
ช่วยธุรกิจครัวเรือนโดยไม่ได้รับค่าจ้าง	4,892,749	989,937	3,902,812	222,662	865,978	233,860	632,118	1,103,645	167,261	936,384	2,062,239	244,719	1,817,520	638,225	121,434	516,791	Unpaid Family Worker
ลูกจ้างรัฐบาล	1,563,756	746,820	816,936	203,483	356,771	160,623	196,148	308,248	119,541	188,708	492,952	177,732	315,220	202,302	85,442	116,861	Government Employee
ลูกจ้างเอกชน	5,912,113	2,446,546	3,465,568	1,122,118	2,005,228	711,754	1,293,474	941,666	209,911	731,755	1,115,377	202,971	912,406	727,725	199,792	527,933	Private Employee
การรวมกลุ่ม	25,818	3,506	22,312	160	3,150	551	2,600	6,071	1,120	4,950	12,843	1,602	11,241	3,594	73	3,521	Member of co - operative
ผู้ย้ายถิ่น (หญิง)	473,659	146,659	327,000	13,123	130,839	59,589	71,250	87,078	22,997	64,081	187,200	29,223	157,977	55,418	21,726	33,693	Migrants (Female)
นายจ้าง	2,899	1,661	1,238	287	1,063	571	492	338	338	a/	125	125	a/	1,086	340	746	Employer
ประกอบธุรกิจส่วนตัวโดยไม่มีลูกจ้าง	75,443	21,832	53,611	1,215	15,744	7,546	8,198	15,370	4,023	11,347	35,153	6,082	29,071	7,961	2,966	4,995	Own Account Worker
ช่วยธุรกิจครัวเรือนโดยไม่ได้รับค่าจ้าง	132,843	21,724	111,119	1,280	16,635	5,476	11,158	23,376	3,796	19,580	79,639	7,470	72,169	11,913	3,701	8,212	Unpaid Family Worker
ลูกจ้างรัฐบาล	38,874	12,863	26,012	104	7,678	3,306	4,372	11,437	3,559	7,878	13,852	4,082	9,771	5,803	1,812	3,992	Government Employee
ลูกจ้างเอกชน	223,320	88,560	134,760	10,237	89,526	42,671	46,855	36,557	11,281	25,276	58,431	11,465	46,966	28,570	12,907	15,663	Private Employee
การรวมกลุ่ม	279	18	260	a/	193	18	175	a/	a/	a/	a/	a/	a/	86	a/	86	Member of co - operative
ผู้ไม่ย้ายถิ่น (หญิง)	16,745,858	5,481,018	11,264,840	1,923,037	4,160,631	1,412,611	2,748,020	3,151,462	695,879	2,455,583	5,290,156	878,354	4,411,802	2,220,573	571,138	1,649,435	Non-Migrants (Female)
นายจ้าง	258,445	134,807	123,638	50,213	71,503	30,509	40,993	41,149	17,156	23,993	44,942	16,427	28,516	50,638	20,502	30,136	Employer
ประกอบธุรกิจส่วนตัวโดยไม่มีลูกจ้าง	4,488,293	1,282,568	3,205,725	336,023	972,032	326,786	645,247	822,053	199,526	622,527	1,713,725	257,920	1,455,806	644,460	162,314	482,146	Own Account Worker
ช่วยธุรกิจครัวเรือนโดยไม่ได้รับค่าจ้าง	4,759,906	968,213	3,791,693	221,382	849,344	228,384	620,960	1,080,269	163,465	916,804	1,982,599	237,249	1,745,350	626,312	117,733	508,579	Unpaid Family Worker
ลูกจ้างรัฐบาล	1,524,882	733,958	790,925	203,379	349,093	157,317	191,776	296,812	115,982	180,830	479,100	173,650	305,450	196,499	83,630	112,869	Government Employee
ลูกจ้างเอกชน	5,688,793	2,357,985	3,330,807	1,111,881	1,915,702	669,083	1,246,619	905,109	198,630	706,479	1,056,946	191,506	865,440	699,155	186,885	512,270	Private Employee
การรวมกลุ่ม	25,539	3,487	22,052	160	2,957	532	2,425	6,071	1,120	4,950	12,843	1,602	11,241	3,509	73	3,436	Member of co - operative

a/ ไม่พบตัวอย่างในการสำรวจ

a/ Not found sample on survey

ตารางที่ 8 จำนวนผู้ย้ายถิ่น จำแนกตามประเภทของการย้ายถิ่น ภาคและเขตการปกครองที่อยู่ปัจจุบัน ภาค และเขตการปกครองก่อนย้าย

TABLE 8 MIGRANTS BY TYPE OF MIGRATION, PRESENT REGION AND AREA , PREVIOUS REGION AND AREA

ประเภทของการย้ายถิ่น ภาคและเขตการปกครองก่อนย้าย	ภาคและเขตการปกครองที่อยู่ปัจจุบัน Present region and Present Area																		Type of Migration Previous region and area
	ทั่วราชอาณาจักร Whole Kingdom			กรุงเทพฯ	ภาคกลาง Central Region			ภาคเหนือ Northern Region			ภาคตะวันออกเฉียงเหนือ Northeastern Region			ภาคใต้ Southern Region					
	รวม	ในเขตฯ	นอกเขตฯ	Bangkok	รวม	ในเขตฯ	นอกเขตฯ	รวม	ในเขตฯ	นอกเขตฯ	รวม	ในเขตฯ	นอกเขตฯ	รวม	ในเขตฯ	นอกเขตฯ			
	Total	Municipal	Non-municipal		Total	Municipal	Non-municipal	Total	Municipal	Non-municipal	Total	Municipal	Non-municipal	Total	Municipal	Non-municipal			
ยอดรวม	1,997,728	549,217	1,448,511	44,927	478,211	206,602	271,609	359,544	86,836	272,708	906,609	131,920	774,689	208,440	78,935	129,505	Total		
ย้ายในภาคเดียวกัน	928,094	318,108	609,986	-	303,600	125,811	177,789	182,004	57,856	124,148	279,783	75,858	203,925	162,707	58,583	104,124	Migrant in the same region		
- ในเขตเทศบาล	424,015	174,706	249,309	-	158,704	80,461	78,243	84,691	27,147	57,544	117,059	38,751	78,308	63,561	28,347	35,214	- Municipal Area		
- นอกเขตเทศบาล	504,079	143,402	360,677	-	144,896	45,350	99,546	97,313	30,709	66,604	162,724	37,107	125,617	99,146	30,236	68,910	- Non-Municipal Area		
1. ย้ายระหว่างจังหวัด	342,799	99,731	243,068	-	100,943	38,015	62,928	63,438	18,718	44,720	115,693	23,483	92,210	62,725	19,515	43,210	1. Migrant across changwat		
- ในเขตเทศบาล	169,692	54,461	115,231	-	53,104	22,374	30,730	34,888	10,637	24,251	52,233	12,829	39,404	29,467	8,621	20,846	- Municipal Area		
- นอกเขตเทศบาล	173,107	45,270	127,837	-	47,839	15,641	32,198	28,550	8,081	20,469	63,460	10,654	52,806	33,258	10,894	22,364	- Non-Municipal Area		
2. ย้ายภายในจังหวัด	585,294	218,376	366,918	-	202,657	87,796	114,861	118,566	39,138	79,428	164,090	52,375	111,715	99,981	39,067	60,914	2. Migrant within changwat		
- ในเขตเทศบาล	254,322	120,244	134,078	-	105,600	58,087	47,513	49,803	16,510	33,293	64,826	25,922	38,904	34,093	19,725	14,368	- Municipal Area		
- นอกเขตเทศบาล	330,972	98,132	232,840	-	97,057	29,709	67,348	68,763	22,628	46,135	99,264	26,453	72,811	65,888	19,342	46,546	- Non-Municipal Area		
ย้ายระหว่างภาค	1,013,333	218,844	794,489	42,885	166,221	76,907	89,314	170,721	27,060	143,661	592,425	52,497	539,928	41,081	19,496	21,585	Migrant across region within country		
- ในเขตเทศบาล	733,480	124,657	608,823	9,754	88,891	38,089	50,802	137,611	21,860	115,751	467,943	42,526	425,417	29,281	12,429	16,852	- Municipal Area		
- นอกเขตเทศบาล	279,162	94,187	184,975	33,131	77,330	38,818	38,512	32,419	5,200	27,219	124,482	9,971	114,511	11,800	7,067	4,733	- Non-Municipal Area		
- ไม่ทราบเขตการปกครอง	691	-	691	-	-	-	-	691	-	691	-	-	-	-	-	-	- Unknown-Municipal Area		
1. ย้ายมาจากกรุงเทพมหานคร	452,782	69,625	383,157	-	66,189	25,449	40,740	77,627	12,102	65,525	289,322	25,708	263,614	19,645	6,367	13,278	1. Move from Bangkok Metropolis		
2. ย้ายมาจากภาคกลาง	330,068	46,948	283,120	14,128	-	-	-	72,173	10,769	61,404	235,120	18,500	216,620	8,647	3,552	5,095	2. Move from Central Region		
- ในเขตเทศบาล	213,283	27,398	185,885	5,345	-	-	-	50,691	7,835	42,856	153,066	13,051	140,015	4,181	1,168	3,013	- Municipal Area		
- นอกเขตเทศบาล	116,094	19,550	96,544	8,783	-	-	-	20,791	2,934	17,857	82,054	5,449	76,605	4,466	2,384	2,082	- Non-Municipal Area		
- ไม่ทราบเขตการปกครอง	691	-	691	--	-	-	-	691	-	691	-	-	-	-	-	-	- Unknown-Municipal Area		
3. ย้ายมาจากภาคเหนือ	67,162	28,737	38,425	6,543	26,832	14,765	12,067	-	-	-	30,745	4,861	25,884	3,042	2,568	474	3. Move from Northern Region		
- ในเขตเทศบาล	19,516	9,401	10,115	1,902	6,819	4,002	2,817	-	-	-	8,836	1,767	7,069	1,959	1,730	229	- Municipal Area		
- นอกเขตเทศบาล	47,646	19,336	28,310	4,641	20,013	10,763	9,250	-	-	-	21,909	3,094	18,815	1,083	838	245	- Non-Municipal Area		
4. ย้ายมาจากภาคตะวันออกเฉียงเหนือ	101,955	63,212	38,743	19,496	64,396	34,099	30,297	8,315	2,608	5,707	-	-	-	9,747	7,009	2,738	4. Move from Northeastern Region		
- ในเขตเทศบาล	18,729	13,529	5,200	2,059	11,396	7,529	3,867	1,777	777	1,000	-	-	-	3,496	3,164	332	- Municipal Area		
- นอกเขตเทศบาล	83,226	49,683	33,543	17,437	53,000	26,570	26,430	6,538	1,831	4,707	-	-	-	6,251	3,845	2,406	- Non-Municipal Area		
5. ย้ายมาจากภาคใต้	61,366	10,322	51,044	2,718	8,804	2,594	6,210	12,606	1,581	11,025	37,238	3,428	33,810	-	-	-	5. Move from Southern Region		
- ในเขตเทศบาล	29,170	4,704	24,466	448	4,487	1,109	3,378	7,516	1,146	6,370	16,719	2,000	14,719	-	-	-	- Municipal Area		
- นอกเขตเทศบาล	32,196	5,618	26,578	2,270	4,317	1,485	2,832	5,090	435	4,655	20,519	1,428	19,091	-	-	-	- Non-Municipal Area		
ย้ายมาจากในประเทศแต่ไม่ทราบภาคที่ย้าย	406	-	406	-	254	-	254	-	-	-	-	-	-	152	-	152	Move from Thailand but unknow region		
ย้ายมาจากต่างประเทศ	55,895	12,265	43,630	2,042	8,136	3,884	4,252	6,819	1,920	4,899	34,401	3,565	30,836	4,500	856	3,644	Migrant from abroad		

ตารางที่ 8 จำนวนผู้ย้ายถิ่น จำแนกตามประเภทของการย้ายถิ่น ภาคและเขตการปกครองที่อยู่ปัจจุบัน ภาค และเขตการปกครองก่อนย้าย (ต่อ)

TABLE 8 MIGRANTS BY TYPE OF MIGRATION, PRESENT REGION AND AREA , PREVIOUS REGION AND AREA (Contd.)

ประเภทของการย้ายถิ่น ภาคและเขตการปกครองก่อนย้าย	ภาคและเขตการปกครองที่อยู่ปัจจุบัน Present region and Present Area																Type of Migration Previous region and area
	ทั่วราชอาณาจักร Whole Kingdom			กรุงเทพฯ	ภาคกลาง Central Region			ภาคเหนือ Northern Region			ภาคตะวันออกเฉียงเหนือ Northeastern Region			ภาคใต้ Southern Region			
	รวม	ในเขตฯ	นอกเขตฯ	Bangkok	รวม	ในเขตฯ	นอกเขตฯ	รวม	ในเขตฯ	นอกเขตฯ	รวม	ในเขตฯ	นอกเขตฯ	รวม	ในเขตฯ	นอกเขตฯ	
	Total	Municipal	Non-municipal		Total	Municipal	Non-municipal	Total	Municipal	Non-municipal	Total	Municipal	Non-municipal	Total	Municipal	Non-municipal	
ชาย	1,069,455	273,345	796,110	21,027	249,309	103,099	146,210	182,796	40,486	142,788	515,921	70,640	445,281	99,921	38,092	61,829	Male
ย้ายในภาคเดียวกัน	465,266	153,961	311,305	-	157,018	61,675	95,343	84,797	25,773	59,024	145,926	38,013	107,913	77,525	28,500	49,025	Migrant in the same region
- ในเขตเทศบาล	209,631	86,689	122,942	-	82,088	40,009	42,079	39,960	12,608	27,352	58,121	19,903	38,218	29,462	14,169	15,293	- Municipal Area
- นอกเขตเทศบาล	255,635	67,272	188,363	-	74,930	21,666	53,264	44,837	13,165	31,672	87,805	18,110	69,695	48,063	14,331	33,732	- Non-Municipal Area
1. ย้ายระหว่างจังหวัด	181,138	51,129	130,009	-	53,876	20,455	33,421	31,448	8,382	23,066	64,956	12,973	51,983	30,858	9,319	21,539	1. Migrant across changwat
- ในเขตเทศบาล	86,791	28,856	57,935	-	28,862	12,170	16,692	16,670	5,022	11,648	27,433	7,419	20,014	13,826	4,245	9,581	- Municipal Area
- นอกเขตเทศบาล	94,347	22,273	72,074	-	25,014	8,285	16,729	14,778	3,360	11,418	37,523	5,554	31,969	17,032	5,074	11,958	- Non-Municipal Area
2. ย้ายภายในจังหวัด	284,126	102,831	181,295	-	103,142	41,220	61,922	53,347	17,390	35,957	80,970	25,040	55,930	46,667	19,181	27,486	2. Migrant within changwat
- ในเขตเทศบาล	122,838	57,832	65,006	-	53,226	27,839	25,387	23,289	7,586	15,703	30,687	12,483	18,204	15,636	9,924	5,712	- Municipal Area
- นอกเขตเทศบาล	161,288	44,999	116,289	-	49,916	13,381	36,535	30,058	9,804	20,254	50,283	12,557	37,726	31,031	9,257	21,774	- Non-Municipal Area
ย้ายระหว่างภาค	563,666	112,054	451,612	20,601	86,652	38,841	47,811	92,738	13,437	79,779	343,623	30,078	313,545	19,571	9,095	10,476	Migrant across region within country
- ในเขตเทศบาล	407,194	64,594	342,600	4,762	44,447	18,379	26,068	75,639	10,746	64,893	267,340	24,458	242,882	15,006	6,249	8,757	- Municipal Area
- นอกเขตเทศบาล	155,994	47,460	108,534	15,839	42,205	20,462	21,743	17,099	2,691	14,408	76,283	5,620	70,663	4,565	2,846	1,719	- Non-Municipal Area
- ไม่ทราบเขตการปกครอง	478	-	478	-	-	-	-	-	-	478	-	-	-	-	-	-	- Unknown-Municipal Area
1. ย้ายมาจากกรุงเทพมหานคร	250,661	36,378	214,283	-	32,436	11,952	20,484	43,393	6,423	36,970	164,580	14,764	149,816	10,252	3,240	7,012	1. Move from Bangkok Metropolitan
2. ย้ายมาจากภาคกลาง	184,436	24,681	159,755	7,091	-	-	-	38,087	4,917	33,648	135,536	10,956	124,580	3,722	1,716	2,006	2. Move from Central Region
- ในเขตเทศบาล	119,639	14,351	105,288	2,454	-	-	-	27,562	3,465	24,097	87,553	7,735	79,818	2,070	696	1,374	- Municipal Area
- นอกเขตเทศบาล	64,797	10,330	54,467	4,637	-	-	-	10,525	1,452	9,073	47,983	3,221	44,762	1,652	1,020	632	- Non-Municipal Area
- ไม่ทราบเขตการปกครอง	-	-	-	-	-	-	-	-	-	478	-	-	-	-	-	-	- Unknown-Municipal Area
3. ย้ายมาจากภาคเหนือ	35,744	13,414	22,330	2,658	13,433	7,438	5,995	-	-	-	18,309	2,246	16,063	1,341	1,070	271	3. Move from Northern Region
- ในเขตเทศบาล	10,659	4,360	6,299	936	3,627	1,926	1,701	-	-	-	5,163	729	4,434	932	768	164	- Municipal Area
- นอกเขตเทศบาล	25,085	9,054	16,031	1,722	9,806	5,512	4,294	-	-	-	13,146	1,517	11,629	409	302	107	- Non-Municipal Area
4. ย้ายมาจากภาคตะวันออกเฉียงเหนือ	53,769	32,259	21,510	9,603	35,409	18,252	17,157	4,501	1,335	3,166	-	-	-	4,256	3,069	1,187	4. Move from Northeastern Region
- ในเขตเทศบาล	9,674	7,093	2,581	1,301	5,758	3,942	1,816	864	306	558	-	-	-	1,752	1,545	207	- Municipal Area
- นอกเขตเทศบาล	44,095	25,166	18,929	8,302	29,651	14,310	15,341	3,637	1,029	2,608	-	-	-	2,504	1,524	980	- Non-Municipal Area
5. ย้ายมาจากภาคใต้	38,578	5,322	33,256	1,249	5,374	1,199	4,175	6,757	762	5,995	25,198	2,112	23,086	-	-	-	5. Move from Southern Region
- ในเขตเทศบาล	16,561	2,412	14,149	71	2,626	559	2,067	3,820	552	3,268	10,044	1,230	8,814	-	-	-	- Municipal Area
- นอกเขตเทศบาล	22,017	2,910	19,107	1,178	2,748	640	2,108	2,937	210	2,727	15,154	882	14,272	-	-	-	- Non-Municipal Area
ย้ายจากในประเทศที่ไม่ทราบภาคที่ย้าย	168	-	168	-	99	-	99	-	-	-	-	-	-	68	-	68	Move from Thailand but unknow region
ย้ายมาจากต่างประเทศ	40,355	7,330	33,025	426	5,540	2,583	2,957	5,261	1,276	3,985	26,372	2,549	23,823	2,757	497	2,260	Migrant from abroad

ตารางที่ 8 จำนวนผู้ย้ายถิ่น จำแนกตามประเภทของการย้ายถิ่น ภาคและเขตการปกครองที่อยู่ปัจจุบัน ภาค และเขตการปกครองก่อนย้าย (ต่อ)

TABLE 8 MIGRANTS BY TYPE OF MIGRATION, PRESENT REGION AND AREA , PREVIOUS REGION AND AREA (Contd.)

ประเภทของการย้ายถิ่น ภาคและเขตการปกครองก่อนย้าย	ภาคและเขตการปกครองที่อยู่ปัจจุบัน Present region and Present Area																Type of Migration Previous region and area
	ทั่วราชอาณาจักร Whole Kingdom			กรุงเทพฯ	ภาคกลาง Central Region			ภาคเหนือ Northern Region			ภาคตะวันออกเฉียงเหนือ Northeastern Region			ภาคใต้ Southern Region			
	รวม	ในเขตฯ	นอกเขตฯ	Bangkok	รวม	ในเขตฯ	นอกเขตฯ	รวม	ในเขตฯ	นอกเขตฯ	รวม	ในเขตฯ	นอกเขตฯ	รวม	ในเขตฯ	นอกเขตฯ	
	Total	Municipal	Non-municipal		Total	Municipal	Non-municipal	Total	Municipal	Non-municipal	Total	Municipal	Non-municipal	Total	Municipal	Non-municipal	
หญิง	928,274	275,872	652,402	23,899	228,900	103,502	125,398	176,271	46,351	129,920	390,687	61,280	329,407	108,519	40,843	67,676	Female
ย้ายในภาคเดียวกัน	462,828	164,147	298,681	-	146,582	64,136	82,446	97,207	32,083	65,124	133,857	37,845	96,012	85,182	30,083	55,099	Migrant in the same region
- ในเขตเทศบาล	214,384	88,017	126,367	-	76,616	40,452	36,164	44,731	14,539	30,192	58,938	18,848	40,090	34,099	14,178	19,921	- Municipal Area
- นอกเขตเทศบาล	248,444	76,130	172,314	-	69,966	23,684	46,282	52,476	17,544	34,932	74,919	18,997	55,922	51,083	15,905	35,178	- Non-Municipal Area
1. ย้ายระหว่างจังหวัด	161,660	48,601	113,059	-	47,067	17,560	29,507	31,989	10,335	21,654	50,737	10,510	40,227	31,867	10,196	21,671	1. Migrant across changwat
- ในเขตเทศบาล	82,899	25,603	57,296	-	24,242	10,204	14,038	18,217	5,614	12,603	24,799	5,409	19,390	15,641	4,376	11,265	- Municipal Area
- นอกเขตเทศบาล	78,761	22,998	55,763	-	22,825	7,356	15,469	13,772	4,721	9,051	25,938	5,101	20,837	16,226	5,820	10,406	- Non-Municipal Area
2. ย้ายภายในจังหวัด	301,166	115,545	185,621	-	99,515	46,576	52,939	65,217	21,747	43,470	83,120	27,335	55,785	53,314	19,887	33,427	2. Migrant within changwat
- ในเขตเทศบาล	131,484	62,413	69,071	-	52,374	30,248	22,126	26,513	8,924	17,589	34,139	13,439	20,700	18,458	9,802	8,656	- Municipal Area
- นอกเขตเทศบาล	169,682	53,132	116,550	-	47,141	16,328	30,813	38,704	12,823	25,881	48,981	13,896	35,085	34,856	10,085	24,771	- Non-Municipal Area
ย้ายระหว่างภาค	449,667	106,790	342,877	22,283	79,568	38,066	41,502	77,507	13,624	63,883	248,801	22,419	226,382	21,510	10,401	11,109	Migrant across region within country
- ในเขตเทศบาล	326,285	60,062	266,223	4,991	44,444	19,711	24,733	61,975	11,116	50,859	200,603	18,068	182,535	14,274	6,179	8,095	- Municipal Area
- นอกเขตเทศบาล	123,169	46,728	76,441	17,292	35,124	18,355	16,769	15,319	2,508	12,811	48,198	4,351	43,847	7,236	4,222	3,014	- Non-Municipal Area
- ไม่ทราบเขตการปกครอง	213	-	213	-	-	-	-	213	-	213	-	-	-	-	-	-	- Unknown-Municipal Area
1. ย้ายมาจากกรุงเทพมหานคร	202,121	33,247	168,874	-	33,752	13,497	20,255	34,234	5,680	28,554	124,742	10,944	113,798	9,393	3,127	6,266	1. Move from Bangkok Metropolitan
2. ย้ายมาจากภาคกลาง	145,153	22,267	122,886	7,036	-	-	-	33,608	5,851	27,757	99,584	7,544	92,040	4,925	1,836	3,089	2. Move from Central Region
- ในเขตเทศบาล	93,643	13,047	80,596	2,890	-	-	-	23,130	4,370	18,760	65,513	5,316	60,197	2,110	471	1,639	- Municipal Area
- นอกเขตเทศบาล	51,297	9,220	42,077	4,146	-	-	-	10,265	1,481	8,784	34,071	2,228	31,843	2,815	1,365	1,450	- Non-Municipal Area
- ไม่ทราบเขตการปกครอง	213	-	213	-	-	-	-	213	-	213	-	-	-	-	-	-	- Unknown-Municipal Area
3. ย้ายมาจากภาคเหนือ	31,418	15,323	16,095	3,884	13,400	7,328	6,072	-	-	-	12,435	2,615	9,820	1,701	1,498	203	3. Move from Northern Region
- ในเขตเทศบาล	8,857	5,041	3,816	965	3,193	2,077	1,116	-	-	-	3,673	1,038	2,635	1,027	962	65	- Municipal Area
- นอกเขตเทศบาล	22,561	10,282	12,279	2,919	10,207	5,251	4,956	-	-	-	8,762	1,577	7,185	674	536	138	- Non-Municipal Area
4. ย้ายมาจากภาคตะวันออกเฉียงเหนือ	48,186	30,953	17,233	9,893	28,986	15,846	13,140	3,816	1,274	2,542	-	-	-	5,491	3,940	1,551	4. Move from Northeastern Region
- ในเขตเทศบาล	9,054	6,435	2,619	758	5,638	3,587	2,051	915	472	443	-	-	-	1,744	1,619	125	- Municipal Area
- นอกเขตเทศบาล	39,132	24,518	14,614	9,135	23,348	12,259	11,089	2,901	802	2,099	-	-	-	3,747	2,321	1,426	- Non-Municipal Area
5. ย้ายมาจากภาคใต้	22,789	5,000	17,789	1,470	3,430	1,395	2,035	5,849	819	5,030	12,040	1,316	10,724	-	-	-	5. Move from Southern Region
- ในเขตเทศบาล	12,610	2,292	10,318	378	1,861	550	1,311	3,696	594	3,102	6,675	770	5,905	-	-	-	- Municipal Area
- นอกเขตเทศบาล	10,179	2,708	7,471	1,092	1,569	845	724	2,153	225	1,928	5,365	546	4,819	-	-	-	- Non-Municipal Area
ย้ายจากในประเทศแต่ไม่ทราบภาคที่ย้าย	238	-	238	-	155	-	155	-	-	-	-	-	-	83	-	83	Move from Thailand but unknow region
ย้ายมาจากต่างประเทศ	15,541	4,935	10,606	1,616	2,595	1,300	1,295	1,557	644	913	8,029	1,016	7,013	1,744	359	1,385	Migrant from abroad

ตารางที่ 9 จำนวนผู้ย้ายถิ่น จำแนกตามเหตุผลการย้ายถิ่น เพศ และภาคที่อยู่ปัจจุบัน

TABLE 9 MIGRANTS CLASSIFIED BY REASON OF MIGRATION, SEX AND PRESENT REGION

ภาคที่อยู่ปัจจุบัน เพศ	รวม Total	เหตุผลของการย้ายถิ่น Reason of Migration														Present Region Sex
		หางาน	เปลี่ยนงาน	ต้องการ	หน้าที่	การศึกษา	ที่อยู่อาศัย	กลับ	ติดตาม	ช่วยธุรกิจ	รักษาตัว	ขาดคน	เพื่อดูแลผู้อื่น	อื่น ๆ	ไม่ทราบ	
		Seeking	Changing	รายได้เพิ่ม	การงาน	Education	Residence	ภูมิลำเนา	ครอบครัว	ในครัวเรือน	Remedy	ดูแล	Look after	Other	Unknown	
		work	work	More	Job		Home	Family	Business	Someone						
ยอดรวม	1,997,732	166,915	61,265	27,476	80,855	72,155	189,509	670,015	478,311	31,899	18,099	46,418	50,771	104,025	19	Total
ชาย	1,069,458	100,147	38,814	15,291	50,068	33,349	101,787	393,554	209,774	23,212	9,413	22,961	20,188	50,892	8	Male
หญิง	928,274	66,768	22,451	12,185	30,787	38,806	87,722	276,461	268,537	8,687	8,686	23,457	30,583	53,133	11	Female
กรุงเทพมหานคร	44,929	22,644	856	964	3,113	2,889	1,722	817	10,988	55	a/	509	196	176	-	Bangkok Metropolis
ชาย	21,029	12,633	483	469	1,744	1,105	650	193	3,576	a/	a/	a/	a/	176	-	Male
หญิง	23,900	10,011	373	495	1,369	1,784	1,072	624	7,412	55	a/	509	196	a/	-	Female
ภาคกลาง	478,210	87,953	26,216	12,026	28,465	15,849	98,139	47,153	123,865	2,104	3,062	8,475	7,450	17,453	-	Central Region
ชาย	249,310	55,464	16,855	6,817	18,862	6,563	52,661	25,024	47,562	1,655	1,787	3,826	2,811	9,423	-	Male
หญิง	228,900	32,489	9,361	5,209	9,603	9,286	45,478	22,129	76,303	449	1,275	4,649	4,639	8,030	-	Female
ภาคเหนือ	359,546	15,707	8,137	2,753	17,803	16,117	22,570	133,263	95,724	2,648	3,101	13,739	8,709	19,256	19	Northern Region
ชาย	183,275	9,597	4,496	1,605	10,875	7,784	12,180	75,644	37,108	1,691	2,058	6,281	4,260	9,688	8	Male
หญิง	176,271	6,110	3,641	1,148	6,928	8,333	10,390	57,619	58,616	957	1,043	7,458	4,449	9,568	11	Female
ภาคตะวันออกเฉียงเหนือ	906,608	17,975	15,393	7,870	22,414	24,590	39,064	447,976	186,631	25,764	11,232	19,251	31,030	57,418	-	Northeastern Region
ชาย	515,923	11,669	9,881	4,270	13,086	12,458	21,183	274,638	95,150	19,203	4,904	10,776	11,953	26,752	-	Male
หญิง	390,685	6,306	5,512	3,600	9,328	12,132	17,881	173,338	91,481	6,561	6,328	8,475	19,077	30,666	-	Female
ภาคใต้	208,439	22,636	10,663	3,863	9,060	12,710	28,014	40,806	61,103	1,328	704	4,444	3,386	9,722	-	Southern Region
ชาย	99,921	10,784	7,099	2,130	5,501	5,439	15,113	18,055	26,378	663	664	2,078	1,164	4,853	-	Male
หญิง	108,518	11,852	3,564	1,733	3,559	7,271	12,901	22,751	34,725	665	40	2,366	2,222	4,869	-	Female

a/ ไม่พบตัวอย่างในการสำรวจ

a/ Not found sample on survey

ตารางที่ 10 จำนวนผู้ย้ายถิ่น จำแนกตามเพศ ภาคและเขตการปกครองที่อยู่ปัจจุบัน และภาคที่อยู่ก่อนย้าย

TABLE 10 MIGRANTS BY SEX, PRESENT REGION AND AREA, PREVIOUS REGION

ภาคและเขตการปกครอง ที่อยู่ปัจจุบัน เขต	รวม Total	ภาคที่อยู่ก่อนย้าย Previous Region							Present region and area Sex
		กรุงเทพมหานคร Bangkok	ภาคกลาง Central Region	ภาคเหนือ Northern Region	ภาคตะวันออกเฉียงเหนือ Northeastern Region	ภาคใต้ Southern Region	ในประเทศแต่ไม่ทราบ ที่อยู่ก่อนย้าย	ต่างประเทศ Abroad	
							Unknow previous region		
ยอดรวม	1,997,732	452,782	633,670	249,167	381,739	224,072	405	55,897	Total
ในเขตเทศบาล	549,222	69,627	172,761	86,594	139,071	68,903	-	12,266	Municipal
นอกเขตเทศบาล	1,448,510	383,155	460,909	162,573	242,668	155,169	405	43,631	Non-Municipal
ชาย	1,069,458	250,661	341,934	120,541	199,696	116,103	167	40,356	Male
ในเขตเทศบาล	273,349	36,379	86,357	39,187	70,273	33,822	-	7,331	Municipal
นอกเขตเทศบาล	796,109	214,282	255,577	81,354	129,423	82,281	167	33,025	Non-Municipal
หญิง	928,274	202,121	291,736	128,626	182,043	107,969	238	15,541	Female
ในเขตเทศบาล	275,873	33,248	86,404	47,407	68,798	35,081	-	4,935	Municipal
นอกเขตเทศบาล	652,401	168,873	205,332	81,219	113,245	72,888	238	10,606	Non-Municipal
กรุงเทพมหานคร	44,927	-	14,128	6,543	19,496	2,718	-	2,042	Bangkok Metropolis
ในเขตเทศบาล	44,927	-	14,128	6,543	19,496	2,718	-	2,042	Municipal
ชาย	21,028	-	7,091	2,659	9,604	1,248	-	426	Male
ในเขตเทศบาล	21,028	-	7,091	2,659	9,604	1,248	-	426	Municipal
หญิง	23,899	-	7,037	3,884	9,892	1,470	-	1,616	Female
ในเขตเทศบาล	23,899	-	7,037	3,884	9,892	1,470	-	1,616	Municipal

ตารางที่ 10 จำนวนผู้ย้ายถิ่น จำแนกตามเพศ ภาคและเขตการปกครองที่อยู่ปัจจุบัน และภาคที่อยู่ก่อนย้าย (ต่อ)

TABLE 10 MIGRANTS BY SEX, PRESENT REGION AND AREA, PREVIOUS REGION (Contd.)

ภาคและเขตการปกครอง ที่อยู่ปัจจุบัน เขต	รวม Total	ภาคที่อยู่ก่อนย้าย Previous Region							Present region and area Sex
		กรุงเทพมหานคร Bangkok	ภาคกลาง Central Region	ภาคเหนือ Northern Region	ภาคตะวันออกเฉียงเหนือ Northeastern Region	ภาคใต้ Southern Region	ในประเทศแต่ไม่ทราบ ที่อยู่ก่อนย้าย	ต่างประเทศ Abroad	
							Unknow previous region		
ภาคกลาง	478,208	66,188	303,600	26,832	64,396	8,803	254	8,135	Central Region
ในเขตเทศบาล	206,601	25,449	125,811	14,765	34,099	2,594	-	3,883	Municipal
นอกเขตเทศบาล	271,607	40,739	177,789	12,067	30,297	6,209	254	4,252	Non-Municipal
ชาย	249,309	32,436	157,018	13,433	35,409	5,374	99	5,540	Male
ในเขตเทศบาล	103,100	11,952	61,675	7,438	18,252	1200	-	2,583	Municipal
นอกเขตเทศบาล	146,209	20,484	95,343	5,995	17,157	4,174	99	2,957	Non-Municipal
หญิง	228,899	33,752	146,582	13,399	28,987	3,429	155	2,595	Female
ในเขตเทศบาล	103,501	13,497	64,136	7,327	15,847	1,394	-	1,300	Municipal
นอกเขตเทศบาล	125,398	20,255	82,446	6,072	13,140	2,035	155	1,295	Non-Municipal
ภาคเหนือ	359,545	77,627	72,174	182,004	8,316	12,606	-	6,818	Northern Region
ในเขตเทศบาล	86,838	12,103	10,769	57,856	2,609	1,581	-	1,920	Municipal
นอกเขตเทศบาล	272,707	65,524	61,405	124,148	5,707	11,025	-	4,898	Non-Municipal
ชาย	183,274	43,393	38,566	84,797	4,500	6,757	-	5,261	Male
ในเขตเทศบาล	40,487	6,423	4,918	25,773	1335	762	-	1,276	Municipal
นอกเขตเทศบาล	142,787	36,970	33,648	59,024	3,165	5,995	-	3,985	Non-Municipal
หญิง	176,271	34,234	33,608	97,207	3,816	5,849	-	1,557	Female
ในเขตเทศบาล	46,351	5,680	5,851	32,083	1,274	819	-	644	Municipal
นอกเขตเทศบาล	129,920	28,554	27,757	65,124	2,542	5,030	-	913	Non-Municipal

ตารางที่ 10 จำนวนผู้ย้ายถิ่น จำแนกตามเพศ ภาคและเขตการปกครองที่อยู่ปัจจุบัน และภาคที่อยู่ก่อนย้าย (ต่อ)

TABLE 10 MIGRANTS BY SEX, PRESENT REGION AND AREA, PREVIOUS REGION (Contd.)

ภาคและเขตการปกครอง ที่อยู่ปัจจุบัน เขต	รวม Total	ภาคที่อยู่ก่อนย้าย Previous Region							Present region and area Sex
		กรุงเทพมหานคร Bangkok	ภาคกลาง Central Region	ภาคเหนือ Northern Region	ภาคตะวันออกเฉียงเหนือ Northeastern Region	ภาคใต้ Southern Region	ในประเทศแต่ไม่ทราบ ที่อยู่ก่อนย้าย	ต่างประเทศ Abroad	
							Unknow previous region		
ภาคตะวันออกเฉียงเหนือ	906,611	289,322	235,121	30,745	279,783	37,239	-	34,401	Northeastern Region
ในเขตเทศบาล	131,921	25,708	18,501	4,861	75,858	3,428	-	3,565	Municipal
นอกเขตเทศบาล	774,690	263,614	216,620	25,884	203,925	33,811	-	30,836	Non-Municipal
ชาย	515,924	164,580	135,537	18,310	145,926	25,199	-	26,372	Male
ในเขตเทศบาล	70,641	14,764	10,957	2,246	38,013	2,112	-	2,549	Municipal
นอกเขตเทศบาล	445,283	149,816	124,580	16,064	107,913	23,087	-	23,823	Non-Municipal
หญิง	390,687	124,742	99,584	12,435	133,857	12,040	-	8,029	Female
ในเขตเทศบาล	61,280	10,944	7,544	2,615	37,845	1,316	-	1,016	Municipal
นอกเขตเทศบาล	329,407	113,798	92,040	9,820	96,012	10,724	-	7,013	Non-Municipal
ภาคใต้	208,441	19,645	8,647	3,043	9,748	162,706	151	4,501	Southern Region
ในเขตเทศบาล	78,935	6,367	3,552	2,569	7,009	58,582	-	856	Municipal
นอกเขตเทศบาล	129,506	13,278	5,095	474	2,739	104,124	151	3,645	Non-Municipal
ชาย	99,923	10,252	3,722	1,342	4,257	77,525	68	2,757	Male
ในเขตเทศบาล	38,093	3,240	1,716	1,071	3,069	28,500	-	497	Municipal
นอกเขตเทศบาล	61,830	7,012	2,006	271	1,188	49,025	68	2,260	Non-Municipal
หญิง	108,518	9,393	4,925	1,701	5,491	85,181	83	1,744	Female
ในเขตเทศบาล	40,842	3,127	1,836	1,498	3,940	30,082	-	359	Municipal
นอกเขตเทศบาล	67,676	6,266	3,089	203	1,551	55,099	83	1,385	Non-Municipal

ตารางที่ 11 จำนวนผู้ย้ายถิ่น จำแนกตามขอบเขตของการย้ายถิ่น ภาคและเขตการปกครองที่อยู่ปัจจุบัน

TABLE 11 MIGRANTS BY BOUNDARY OF MIGRATION, PRESENT REGION AND AREA

ภาคและเขตการปกครองที่อยู่ปัจจุบัน	ยอดรวม	ขอบเขตของการย้ายถิ่น Boundary of Migration										Present region and area	
	Total	ย้ายภายในภาคเดียวกัน Within Region					ย้ายระหว่างภาค Across Region (exclude BKK.)			ย้ายมาจาก	ย้ายมาจากในประเทศ		ย้ายจาก
		ย้ายภายในจังหวัด		ย้ายระหว่างจังหวัด						กทม.	แต่ไม่ทราบภาคที่ย้าย		ต่างประเทศ
		With in Changwat		Across Changwat Within Region									
		ในเขตฯ	นอกเขตฯ	ในเขตฯ	นอกเขตฯ	ในเขตฯ	นอกเขตฯ	ไม่ระบุ	Migrant from Bangkok	Thailand but unknow region	Migrant from abroad		
Municipal	Non-Municipal	Municipal	Non-Municipal	Municipal	Non-Municipal	Unknow							
ทั่วราชอาณาจักร	1,997,731	254,323	330,971	169,692	173,108	280,698	279,163	691	452,782	406	55,896	Whole Kingdom	
ในเขตเทศบาล	549,217	120,246	98,131	54,461	45,270	55,032	94,188	-	69,625	-	12,265	Municipal Area	
นอกเขตเทศบาล	1,448,514	134,077	232,840	115,231	127,838	225,666	184,976	691	383,157	406	43,630	Non-Municipal Area	
กรุงเทพมหานคร	44,927	-	-	-	-	9,754	33,132	-	-	-	2,042	Bangkok Metropolis	
ภาคกลาง	478,210	105,601	97,057	53,104	47,839	22,702	77,330	-	66,188	254	8,135	Central Region	
ในเขตเทศบาล	206,601	58,087	29,709	22,374	15,641	12,640	38,818	-	25,449	-	3,884	Municipal Area	
นอกเขตเทศบาล	271,609	47,513	67,348	30,730	32,198	10,062	38,512	-	40,740	254	4,252	Non-Municipal Area	
ภาคเหนือ	359,544	49,803	68,763	34,888	28,550	59,985	32,420	691	77,627	-	6,818	Northern Region	
ในเขตเทศบาล	86,836	16,510	22,628	10,637	8,081	9,758	5,200	-	12,102	-	1,920	Municipal Area	
นอกเขตเทศบาล	272,709	33,293	46,135	24,251	20,469	50,226	27,220	691	65,525	-	4,899	Non-Municipal Area	
ภาคตะวันออกเฉียงเหนือ	906,608	64,826	99,264	52,233	63,461	178,622	124,481	-	289,322	-	34,400	Northeastern Region	
ในเขตเทศบาล	131,919	25,922	26,453	12,829	10,654	16,818	9,971	-	25,708	-	3,565	Municipal Area	
นอกเขตเทศบาล	774,689	38,904	72,811	39,404	52,806	161,803	114,511	-	263,614	-	30,836	Non-Municipal Area	
ภาคใต้	208,440	34,093	65,888	29,468	33,258	9,636	11,801	-	19,645	152	4,500	Southern Region	
ในเขตเทศบาล	78,934	19,725	19,342	8,621	10,894	6,062	7,068	-	6,367	-	856	Municipal Area	
นอกเขตเทศบาล	129,507	14,368	46,546	20,846	22,364	3,574	4,734	-	13,278	152	3,644	Non-Municipal Area	

ตารางที่ 12 จำนวนผู้ย้ายถิ่น จำแนกตามกระแสการย้ายถิ่น เพศ และภาคที่อยู่ปัจจุบัน

TABLE 12 MIGRANTS BY MIGRATION'S STREAM, SEX AND PRESENT REGION

กระแสการย้ายถิ่น เพศ	รวม Total	ภาคที่อยู่ปัจจุบัน Present Region					Migration's stream Sex
		กรุงเทพมหานคร Bangkok Metropolis	ภาคกลาง Central Region	ภาคเหนือ Northern Region	ภาคตะวันออกเฉียงเหนือ Northeastern Region	ภาคใต้ Southern Region	
ยอดรวม	1,997,733	44,928	478,210	359,545	906,609	208,441	Total
ย้ายเข้าเขตเมือง	549,219	44,928	206,601	86,836	131,920	78,934	To-Urban
จากเขตเมือง	299,363	9,754	118,550	49,007	81,277	40,775	from-Urban
จากชนบท	237,589	33,132	84,167	35,909	47,078	37,303	from-Rural
จากต่างประเทศ	12,267	2,042	3,884	1,920	3,565	856	from-Abroad
ย้ายเข้าเขตชนบท	1,448,514	-	271,609	272,709	774,689	129,507	To-Rural
จากชนบท	546,060	-	138,312	93,824	240,128	73,796	from-Rural
จากเขตเมือง	858,132	-	129,045	173,295	503,725	52,067	from-Urban
จากต่างประเทศ	43,631	-	4,252	4,899	30,836	3,644	from-Abroad
ไม่ทราบ	691	-	-	691	-	-	Unknown
ชาย	1,069,458	21,029	249,310	183,273	515,923	99,923	Male
ย้ายเข้าเขตเมือง	273,348	21,029	103,100	40,486	70,641	38,092	To-Urban
จากเขตเมือง	151,284	4,763	58,388	23,354	44,361	20,418	from-Urban
จากชนบท	114,733	15,840	42,129	15,856	23,731	17,177	from-Rural
จากต่างประเทศ	7,331	426	2,583	1,276	2,549	497	from-Abroad
ย้ายเข้าเขตชนบท	796,110	-	146,210	142,787	445,282	61,831	To-Rural
จากชนบท	297,066	-	75,106	46,080	140,359	35,521	from-Rural
จากเขตเมือง	465,541	-	68,147	92,244	281,100	24,050	from-Urban
จากต่างประเทศ	33,025	-	2,957	3,985	23,823	2,260	from-Abroad
ไม่ทราบ	478	-	-	478	-	-	Unknown

ตารางที่ 12 จำนวนผู้ย้ายถิ่น จำแนกตามกระแสการย้ายถิ่น เพศ และภาคที่อยู่ปัจจุบัน (ต่อ)

TABLE 12 MIGRANTS BY MIGRATION'S STREAM, SEX AND PRESENT REGION (Contd.)

กระแสการย้ายถิ่น เพศ	รวม Total	ภาคที่อยู่ปัจจุบัน Present Region					Migration's stream Sex
		กรุงเทพมหานคร Bangkok Metropolis	ภาคกลาง Central Region	ภาคเหนือ Northern Region	ภาคตะวันออกเฉียงเหนือ Northeastern Region	ภาคใต้ Southern Region	
		หญิง	928,275	23,899	228,901	176,271	
ย้ายเข้าเขตเมือง	275,872	23,899	103,502	46,350	61,279	40,842	To-Urban
จากเขตเมือง	148,080	4,991	60,163	25,653	36,916	20,357	from-Urban
จากชนบท	122,857	17,292	42,039	20,053	23,347	20,126	from-Rural
จากต่างประเทศ	4,935	1,616	1,300	644	1,016	359	from-Abroad
ย้ายเข้าเขตชนบท	652,403	-	125,399	129,921	329,407	67,676	To-Rural
จากชนบท	248,994	-	63,206	47,744	99,769	38,275	from-Rural
จากเขตเมือง	392,590	-	60,898	81,051	222,625	28,016	from-Urban
จากต่างประเทศ	10,606	-	1,295	913	7,013	1,385	from-Abroad
ไม่ทราบ	213	-	-	213	-	-	Unknown

ตารางที่ 13 จำนวนผู้ย้ายถิ่น จำแนกตามเพศ การมีชื่ออยู่ในทะเบียนบ้าน ภาคที่อยู่ปัจจุบัน และภาคที่อยู่ก่อนย้าย

TABLE 13 MIGRANTS BY SEX, REGISTRATION STATUS, PRESENT REGION AND PREVIOUS REGION

ภาคที่อยู่ปัจจุบัน การมีชื่ออยู่ในทะเบียนบ้าน เพศ	รวม Total	ภาคที่อยู่ก่อนย้าย Previous Region							Present Region Registration Status Sex
		กรุงเทพมหานคร Bangkok Metropolis	ภาคกลาง Central Region	ภาคเหนือ Northern Region	ภาคตะวันออกเฉียงเหนือ Northeastern Region	ภาคใต้ Southern Region	ในประเทศแต่ไม่ทราบ ภาคที่อยู่ก่อนย้าย Unknow previos region	ต่างประเทศ Abroad	
ยอดรวม	1,997,730	452,782	633,670	249,166	381,738	224,073	405	55,896	Total
มีชื่ออยู่ในทะเบียนบ้าน	980,027	314,995	306,142	96,371	139,096	88,293	-	35,131	Register
ไม่มีชื่ออยู่ในทะเบียนบ้าน	1,017,703	137,787	327,528	152,795	242,643	135,780	405	20,765	Not Register
ชาย	1,069,456	250,660	341,934	120,540	199,696	116,103	167	40,355	Male
มีชื่ออยู่ในทะเบียนบ้าน	542,438	177,292	168,552	48,081	74,808	47,149	-	26,554	Register
ไม่มีชื่ออยู่ในทะเบียนบ้าน	527,018	73,368	173,381	72,459	124,888	68,954	167	13,801	Not Register
หญิง	928,274	202,122	291,736	128,625	182,043	107,970	238	15,541	Female
มีชื่ออยู่ในทะเบียนบ้าน	437,589	137,703	137,589	48,290	64,287	41,144	-	8,576	Register
ไม่มีชื่ออยู่ในทะเบียนบ้าน	490,684	64,418	154,146	80,336	117,755	66,826	238	6,965	Not Register
กรุงเทพมหานคร	44,927	-	14,128	6,543	19,496	2,719	-	2,042	Bangkok Metropolis
มีชื่ออยู่ในทะเบียนบ้าน	3,432	-	784	110	1,751	239	-	548	Register
ไม่มีชื่ออยู่ในทะเบียนบ้าน	41,495	-	13,344	6,432	17,745	2,480	-	1,494	Not Register
ชาย	21,028	-	7,091	2,659	9,604	1,248	-	426	Male
มีชื่ออยู่ในทะเบียนบ้าน	1,344	-	360	110	635	239	-	-	Register
ไม่มีชื่ออยู่ในทะเบียนบ้าน	19,684	-	6,731	2,548	8,968	1,010	-	426	Not Register
หญิง	23,899	-	7,037	3,884	9,892	1,470	-	1,616	Female
มีชื่ออยู่ในทะเบียนบ้าน	2,088	-	424	-	1,115	-	-	548	Register
ไม่มีชื่ออยู่ในทะเบียนบ้าน	21,811	-	6,613	3,884	8,777	1,470	-	1,068	Not Register

ตารางที่ 13 จำนวนผู้ย้ายถิ่น จำแนกตามเพศ การมีชื่ออยู่ในทะเบียนบ้าน ภาคที่อยู่ปัจจุบัน และภาคที่อยู่ก่อนย้าย (ต่อ)

TABLE 13 MIGRANTS BY SEX, REGISTRATION STATUS, PRESENT REGION AND PREVIOUS REGION (Contd.)

ภาคที่อยู่ปัจจุบัน การมีชื่ออยู่ในทะเบียนบ้าน เพศ	รวม Total	ภาคที่อยู่ก่อนย้าย Previous Region							Present Region Registration Status Sex
		กรุงเทพมหานคร Bangkok Metropolis	ภาคกลาง Central Region	ภาคเหนือ Northern Region	ภาคตะวันออกเฉียงเหนือ Northeastern Region	ภาคใต้ Southern Region	ในประเทศแต่ไม่ทราบ ภาคที่อยู่ก่อนย้าย Unknow previos region	ต่างประเทศ Abroad	
ภาคกลาง	478,210	66,188	303,601	26,832	64,396	8,803	254	8,135	Central Region
มีชื่ออยู่ในทะเบียนบ้าน	93,136	20,592	62,752	2,552	4,052	2,676	-	512	Register
ไม่มีชื่ออยู่ในทะเบียนบ้าน	385,073	45,596	240,849	24,280	60,344	6,127	254	7,624	Not Register
ชาย	249,309	32,436	157,018	13,433	35,409	5,374	99	5,540	Male
มีชื่ออยู่ในทะเบียนบ้าน	45,848	8,699	32,469	1,483	2,013	834	-	349	Register
ไม่มีชื่ออยู่ในทะเบียนบ้าน	203,461	23,737	124,549	11,950	33,397	4,539	99	5,191	Not Register
หญิง	228,901	33,752	146,582	13,399	28,987	3,430	155	2,596	Female
มีชื่ออยู่ในทะเบียนบ้าน	47,289	11,893	30,283	1,069	2,040	1,842	-	163	Register
ไม่มีชื่ออยู่ในทะเบียนบ้าน	181,612	21,859	116,299	12,331	26,947	1,588	155	2,433	Not Register
ภาคเหนือ	359,544	77,627	72,173	182,004	8,316	12,606	-	6,818	Northern Region
มีชื่ออยู่ในทะเบียนบ้าน	188,709	50,932	47,745	73,489	2,707	9,060	-	4,776	Register
ไม่มีชื่ออยู่ในทะเบียนบ้าน	170,836	26,695	24,429	108,514	5,609	3,546	-	2,042	Not Register
ชาย	183,274	43,393	38,566	84,797	4,500	6,757	-	5,261	Male
มีชื่ออยู่ในทะเบียนบ้าน	102,086	30,978	24,637	35,634	1,620	5,558	-	3,659	Register
ไม่มีชื่ออยู่ในทะเบียนบ้าน	81,188	12,415	13,929	49,162	2,880	1,199	-	1,602	Not Register
หญิง	176,271	34,234	33,608	97,207	3,816	5,849	-	1,557	Female
มีชื่ออยู่ในทะเบียนบ้าน	86,623	19,954	23,108	37,855	1,087	3,502	-	1,117	Register
ไม่มีชื่ออยู่ในทะเบียนบ้าน	89,648	14,280	10,500	59,352	2,729	2,347	-	440	Not Register

ตารางที่ 13 จำนวน ผู้ย้ายถิ่น จำแนกตามเพศ การมีชื่ออยู่ในทะเบียนบ้าน ภาคที่อยู่ปัจจุบัน และภาคที่อยู่ก่อนย้าย (ต่อ)

TABLE 13 MIGRANTS BY SEX, REGISTRATION STATUS, PRESENT REGION AND PREVIOUS REGION (Contd.)

ภาคที่อยู่ปัจจุบัน การมีชื่ออยู่ในทะเบียนบ้าน เพศ	รวม Total	ภาคที่อยู่ก่อนย้าย Previous Region							Present Region Registration Status Sex
		กรุงเทพมหานคร Bangkok Metropolis	ภาคกลาง Central Region	ภาคเหนือ Northern Region	ภาคตะวันออกเฉียงเหนือ Northeastern Region	ภาคใต้ Southern Region	ในประเทศแต่ไม่ทราบ ภาคที่อยู่ก่อนย้าย Unknow previos region	ต่างประเทศ Abroad	
ภาคตะวันออกเฉียงเหนือ	906,608	289,322	235,120	30,744	279,783	37,238	-	34,400	Northeastern Region
มีชื่ออยู่ในทะเบียนบ้าน	630,085	232,254	191,270	19,858	130,140	29,573	-	26,991	Register
ไม่มีชื่ออยู่ในทะเบียนบ้าน	276,523	57,068	43,851	10,886	149,643	7,665	-	7,410	Not Register
ชาย	515,923	164,580	135,536	18,310	145,926	25,199	-	26,372	Male
มีชื่ออยู่ในทะเบียนบ้าน	363,652	132,133	109,771	10,505	70,113	20,120	-	21,009	Register
ไม่มีชื่ออยู่ในทะเบียนบ้าน	152,271	32,446	25,765	7,805	75,813	5,079	-	5,363	Not Register
หญิง	390,686	124,742	99,584	12,434	133,857	12,039	-	8,029	Female
มีชื่ออยู่ในทะเบียนบ้าน	266,434	100,121	81,498	9,353	60,027	9,453	-	5,982	Register
ไม่มีชื่ออยู่ในทะเบียนบ้าน	124,252	24,622	18,085	3,082	73,830	2,586	-	2,047	Not Register
ภาคใต้	208,440	19,645	8,647	3,043	9,747	162,707	151	4,500	Southern Region
มีชื่ออยู่ในทะเบียนบ้าน	64,664	11,217	3,592	361	445	46,745	-	2,304	Register
ไม่มีชื่ออยู่ในทะเบียนบ้าน	143,775	8,428	5,056	2,682	9,302	115,961	151	2,196	Not Register
ชาย	99,922	10,251	3,722	1,342	4,257	77,525	68	2,757	Male
มีชื่ออยู่ในทะเบียนบ้าน	29,508	5,481	1,316	348	427	20,398	-	1,538	Register
ไม่มีชื่ออยู่ในทะเบียนบ้าน	70,414	4,770	2,406	994	3,829	57,127	68	1,219	Not Register
หญิง	108,517	9,393	4,925	1,701	5,491	85,181	83	1,743	Female
มีชื่ออยู่ในทะเบียนบ้าน	35,156	5,736	2,276	14	18	26,347	-	766	Register
ไม่มีชื่ออยู่ในทะเบียนบ้าน	73,361	3,658	2,649	1,688	5,473	58,834	83	977	Not Register

ตารางที่ 14 จำนวนผู้ย้ายถิ่น จำแนกตามระยะเวลาที่คาดว่าจะอยู่อาศัย เพศและการมีชื่ออยู่ในทะเบียนบ้าน

TABLE 14 MIGRANTS BY TIME OF RESIDENCE, SEX AND BEING REGISTERED IN THE REGISTRATION FORM

ระยะเวลาการอยู่อาศัย เพศ	รวม Total	การมีชื่ออยู่ในทะเบียนบ้าน Being Registered In The Registration Form		Time of residence Sex
		มีชื่อในทะเบียน Register	ไม่มีชื่อในทะเบียน Not Register	
ยอดรวม	1,997,729	980,027	1,017,702	Total
1. ต่ำกว่า 3 เดือน	122,326	85,217	37,109	1. Less than 3 month
2. 3 - 5.9 เดือน	134,927	78,667	56,260	2. 3 - 5.9 month
3. 6 - 11.9 เดือน	88,208	53,713	34,495	3. 6 - 11.9 month
4. 12 -23.9 เดือน	259,977	95,063	164,914	4. 12 -23.9 month
5. ตั้งแต่ 24 เดือน	1,391,657	667,128	724,529	5. 24 month and above
6. ไม่ทราบ	566	239	327	6. Unknow
ชาย	1,069,456	542,437	527,018	Male
1. ต่ำกว่า 3 เดือน	76,198	53,994	22,204	1. Less than 3 month
2. 3 - 5.9 เดือน	81,270	53,178	28,092	2. 3 - 5.9 month
3. 6 - 11.9 เดือน	50,471	29,503	20,968	3. 6 - 11.9 month
4. 12 -23.9 เดือน	140,661	52,681	87,980	4. 12 -23.9 month
5. ตั้งแต่ 24 เดือน	720,521	353,082	367,439	5. 24 month and above
6. ไม่ทราบ	266	-	266	6. Unknow
หญิง	928,273	437,589	490,684	Female
1. ต่ำกว่า 3 เดือน	46,128	31,223	14,905	1. Less than 3 month
2. 3 - 5.9 เดือน	53,656	25,488	28,168	2. 3 - 5.9 month
3. 6 - 11.9 เดือน	37,738	24,210	13,527	3. 6 - 11.9 month
4. 12 -23.9 เดือน	119,315	42,382	76,933	4. 12 -23.9 month
5. ตั้งแต่ 24 เดือน	671,137	314,047	357,090	5. 24 month and above
6. ไม่ทราบ	299	239	60	6. Unknow

ตารางที่ 15 จำนวนผู้ย้ายถิ่น จำแนกตามการส่งเงินและสิ่งของ เพศ และภาคที่อยู่ปัจจุบัน

TABLE 15 MIGRANTS BY SENDING MONEY AND THINGS SEX AND PRESENT REGION

การส่งเงินและสิ่งของ ภาคที่อยู่ปัจจุบัน	ยอดรวม Total			Sending money and things Present Region
	รวม Total	ชาย Male	หญิง Female	
ยอดรวม	1,784,291	957,915	826,377	Total
ส่ง	324,778	180,576	144,202	Sent
เฉพาะเงิน	269,393	153,377	116,015	Money
เฉพาะสิ่งของ	9,022	5,464	3,558	Things
ทั้งเงินและสิ่งของ	46,363	21,735	24,628	Money & Things
ไม่ส่ง	1,443,206	771,640	671,566	Did not Send
เพราะไม่มีเงิน/สิ่งของ	704,196	356,141	348,055	No Have
ไม่มีบุคคลที่ต้องส่งให้	691,904	387,269	304,635	No Person
เหตุผลอื่น ๆ	47,106	28,230	18,876	Others
ไม่ทราบ	16,307	5,698	10,609	Unknow
กรุงเทพมหานคร	36,985	17,981	19,004	Bangkok Metropolis
ส่ง	14,448	6,365	8,083	Sent
เฉพาะเงิน	12,005	5,368	6,637	Money
เฉพาะสิ่งของ	383	383	a/	Things
ทั้งเงินและสิ่งของ	2,060	614	1,446	Money & Things
ไม่ส่ง	22,537	11,617	10,921	Did not Send
เพราะไม่มีเงิน/สิ่งของ	14,513	7,589	6,924	No Have
ไม่มีบุคคลที่ต้องส่งให้	5,454	2,516	2,937	No Person
เหตุผลอื่น ๆ	2,570	1,511	1,059	Others

a/ ไม่พบตัวอย่างในการสำรวจ

a/ Not found sample on survey

ตารางที่ 15 จำนวนผู้ย้ายถิ่น จำแนกตามการส่งเงินและสิ่งของ เพศ และภาคที่อยู่ปัจจุบัน (ต่อ)

TABLE 15 MIGRANTS BY SENDING MONEY AND THINGS SEX AND PRESENT REGION (Contd.)

การส่งเงินและสิ่งของ ภาคที่อยู่ปัจจุบัน	ยอดรวม Total			Sending money and things Present Region
	รวม Total	ชาย Male	หญิง Female	
ภาคกลาง	416,493	217,895	198,597	Central Region
ส่ง	120,268	67,207	53,062	Sent
เฉพาะเงิน	101,319	58,188	43,131	Money
เฉพาะสิ่งของ	2,083	1,336	747	Things
ทั้งเงินและสิ่งของ	16,867	7,683	9,184	Money & Things
ไม่ส่ง	288,480	146,682	141,798	Did not Send
เพราะไม่มีเงิน/สิ่งของ	162,401	82,364	80,037	No Have
ไม่มีบุคคลที่ต้องส่งให้	108,228	54,288	53,941	No Person
เหตุผลอื่น ๆ	17,851	10,030	7,821	Others
ไม่ทราบ	7,744	4,007	3,737	Unknown
ภาคเหนือ	321,394	164,307	157,087	Northern Region
ส่ง	54,721	26,087	28,634	Sent
เฉพาะเงิน	45,259	22,195	23,064	Money
เฉพาะสิ่งของ	2,015	1,031	984	Things
ทั้งเงินและสิ่งของ	7,448	2,862	4,586	Money & Things
ไม่ส่ง	264,131	137,310	126,821	Did not Send
เพราะไม่มีเงิน/สิ่งของ	153,306	74,582	78,723	No Have
ไม่มีบุคคลที่ต้องส่งให้	104,693	58,370	46,323	No Person
เหตุผลอื่น ๆ	6,133	4,358	1,775	Others
ไม่ทราบ	2,542	910	1,632	Unknown

ตารางที่ 15 จำนวนผู้ย้ายถิ่น จำแนกตามการส่งเงินและสิ่งของ เพศ และภาคที่อยู่ปัจจุบัน (ต่อ)

TABLE 15 MIGRANTS BY SENDING MONEY AND THINGS SEX AND PRESENT REGION (Contd.)

การส่งเงินและสิ่งของ ภาคที่อยู่ปัจจุบัน	ยอดรวม Total			Sending money and things Present Region
	รวม Total	ชาย Male	หญิง Female	
ภาคตะวันออกเฉียงเหนือ	830,402	472,517	357,885	Northeastern Region
ส่ง	99,235	62,370	36,866	Sent
เฉพาะเงิน	83,775	52,236	31,539	Money
เฉพาะสิ่งของ	3,257	2,297	959	Things
ทั้งเงินและสิ่งของ	12,204	7,837	4,367	Money & Things
ไม่ส่ง	725,884	409,366	316,518	Did not Send
เพราะไม่มีเงิน/สิ่งของ	299,007	157,632	141,375	No Have
ไม่มีบุคคลที่ต้องส่งให้	415,392	244,766	170,625	No Person
เหตุผลอื่น ๆ	11,485	6,967	4,518	Others
ไม่ทราบ	5,282	781	4,501	Unknown
ภาคใต้	179,018	85,214	93,804	Southern Region
ส่ง	36,104	18,547	17,557	Sent
เฉพาะเงิน	27,036	15,391	11,645	Money
เฉพาะสิ่งของ	1,285	417	868	Things
ทั้งเงินและสิ่งของ	7,784	2,739	5,044	Money & Things
ไม่ส่ง	142,174	66,666	75,508	Did not Send
เพราะไม่มีเงิน/สิ่งของ	74,969	33,973	40,996	No Have
ไม่มีบุคคลที่ต้องส่งให้	58,138	27,329	30,809	No Person
เหตุผลอื่น ๆ	9,067	5,364	3,703	Others
ไม่ทราบ	739	-	739	Unknown

ตารางที่ 16 จำนวนผู้ย้ายถิ่น ที่ส่งเงินและสิ่งของ จำแนกตามผู้รับสิ่งที่ส่ง และภาคที่อยู่ในปัจจุบัน

TABLE 16 MIGRANTS WHO DELIVERED CLASSIFIED BY RECEIVERS,TYPE OF SENDING AND PRESENT REGION

ภาคที่อยู่ในปัจจุบัน ผู้รับ	รวม Total	สิ่งที่ส่ง Type of Sending			Present Region Receivers
		เงิน	สิ่งของ	เงิน และสิ่งของ	
		Money	Things	Money and Things	
ทั่วราชอาณาจักร	324,777	269,393	9,022	46,363	Whole Kingdom
บิดา-มารดา	239,306	196,583	7,204	35,518	Parents
สามี/ภรรยา	28,353	26,636	122	1,596	Husband
บุตร	39,945	31,009	639	8,297	Children
ญาติ	14,122	12,890	291	942	Other relatives
บุคคลอื่น	1,280	553	717	10	Other person
ไม่ทราบ	1,771	1,722	49	-	Unknown
กรุงเทพมหานคร	14,447	12,005	382	2,060	Bangkok Metropolis
บิดา-มารดา	8,656	8,037	a/	620	Parents
สามี/ภรรยา	330	330	a/	a/	Husband
บุตร	4,976	3,370	382	1,224	Children
ญาติ	217	a/	a/	217	Other relatives
ไม่ทราบ	268	268	-	-	Unknown

a/ ไม่พบตัวอย่างในการสำรวจ

a/ Not found sample on survey

ตารางที่ 16 จำนวนผู้ย้ายถิ่น ที่ส่งเงินและสิ่งของ จำแนกตามผู้รับสิ่งที่ส่ง และภาคที่อยู่ในปัจจุบัน (ต่อ)

TABLE 16 MIGRANTS WHO DELIVERED CLASSIFIED BY RECEIVERS,TYPE OF SENDING AND PRESENT REGION (Contd.)

ภาคที่อยู่ในปัจจุบัน ผู้รับ	รวม Total	สิ่งที่ส่ง Type of Sending			Present Region Receivers
		เงิน Money	สิ่งของ Things	เงิน และสิ่งของ Money and Things	
ภาคกลาง	120,269	101,319	2,083	16,867	Central Region
บิดา-มารดา	89,900	73,923	1,970	14,007	Parents
สามี/ภรรยา	8,752	8,574	31	147	Husband
บุตร	16,270	13,685	24	2,561	Children
ญาติ	4,014	3,815	58	142	Other relatives
บุคคลอื่น	45	35	a/	10	Other person
ไม่ทราบ	1,288	1,288	-	-	Unknown
ภาคเหนือ	54,721	45,259	2,014	7,447	Northern Region
บิดา-มารดา	41,279	33,487	1,642	6,149	Parents
สามี/ภรรยา	4,796	4,604	90	101	Husband
บุตร	6,098	4,974	233	891	Children
ญาติ	2,322	2,015	a/	307	Other relatives
บุคคลอื่น	89	89	a/	a/	Other person
ไม่ทราบ	138	89	49	-	Unknown

a/ ไม่พบตัวอย่างในการสำรวจ

a/ Not found sample on survey

ตารางที่ 16 จำนวนผู้ย้ายถิ่นที่ส่งเงินและสิ่งของ จำแนกตามผู้รับสิ่งที่ส่ง และภาคที่อยู่ในปัจจุบัน (ต่อ)

TABLE 16 MIGRANTS WHO DELIVERED CLASSIFIED BY RECEIVERS,TYPE OF SENDING AND PRESENT REGION (Contd.)

ภาคที่อยู่ในปัจจุบัน ผู้รับ	รวม Total	สิ่งที่ส่ง Type of Sending			Present Region Receivers
		เงิน Money	สิ่งของ Things	เงิน และสิ่งของ Money and Things	
ภาคตะวันออกเฉียงเหนือ	99,236	83,775	3,257	12,204	Northeastern Region
บิดา-มารดา	71,284	59,665	2,633	8,986	Parents
สามี/ภรรยา	12,463	11,298	a/	1,165	Husband
บุตร	7,765	5,711	a/	2,054	Children
ญาติ	6,755	6,730	25	a/	Other relatives
บุคคลอื่น	969	370	599	-	Other person
ไม่ทราบ	-	-	-	-	Unknown
ภาคใต้	36,104	27,036	1,285	7,784	Southern Region
บิดา-มารดา	28,187	21,471	960	5,756	Parents
สามี/ภรรยา	2,013	1,830	a/	183	Husband
บุตร	4,837	3,269	a/	1,568	Children
ญาติ	814	330	207	276	Other relatives
บุคคลอื่น	176	58	118	a/	Other person
ไม่ทราบ	78	78	-	-	Unknown

a/ ไม่พบตัวอย่างในการสำรวจ

a/ Not found sample on survey

ตารางที่ 17 จำนวนประชากร จำแนกตามสถานภาพการย้ายถิ่น ตามเดือน ภาค และเขตการปกครองที่อยู่ปัจจุบัน

TABLE 17 POPULATION BY MIGRATION STATUS, MARITAL STATUS, SEX, PRESENT REGION AND AREA

เดือนที่มีการย้าย	ภาคและเขตการปกครองที่อยู่ปัจจุบัน Present region and Present Area						Migration Status Marital Status
	พระราชอาณาจักร	กรุงเทพฯ	ภาคกลาง	ภาคเหนือ	ภาคตะวันออกเฉียงเหนือ	ภาคใต้	
	Whole Kingdom	Bangkok	Central Region	Northern Region	Northeastern Region	Southern Region	
ยอดรวม	1,997,731	44,927	478,210	359,544	906,608	208,440	Total
มกราคม	196,471	3,160	50,962	37,909	85,104	19,336	January
กุมภาพันธ์	148,141	2,887	39,659	23,688	65,426	16,481	February
มีนาคม	182,873	8,539	40,342	36,136	80,252	17,604	March
เมษายน	294,269	4,080	53,370	52,052	162,354	22,413	April
พฤษภาคม	233,763	4,344	56,524	46,242	100,936	25,716	May
มิถุนายน	156,260	4,508	38,219	32,107	61,624	19,802	June
กรกฎาคม	133,107	3,120	33,607	19,890	57,860	18,631	July
สิงหาคม	113,583	2,627	32,209	16,599	49,104	13,044	August
กันยายน	137,733	1,900	38,030	20,300	62,230	15,273	September
ตุลาคม	132,425	4,274	32,750	19,971	64,195	11,235	October
พฤศจิกายน	134,737	2,825	29,072	23,644	64,446	14,749	November
ธันวาคม	134,369	2,663	33,465	31,006	53,078	14,158	December

ภาคผนวก

ระเบียบวิธี

1. แผนการสุ่มตัวอย่าง

แผนการสุ่มตัวอย่างที่ใช้เป็นแบบ Stratified Two-Stage Sampling โดยมีจังหวัดเป็นสตราตัม ชุมรวมอาคาร (ในเขตเทศบาล) และหมู่บ้าน (นอกเขตเทศบาล) เป็นหน่วยตัวอย่างขั้นที่หนึ่ง ครั้วเรือนส่วนบุคคล และสมาชิกในครั้วเรือนพิเศษเป็นหน่วยตัวอย่างขั้นที่สอง

การจัดสตราตัม

จังหวัดเป็นสตราตัมซึ่งมีทั้งสิ้น 76 สตราตัม และในแต่ละสตราตัม (จังหวัด) ได้ทำการแบ่งออกเป็น 2 สตราตัมย่อย ตามลักษณะการปกครองของกรมการปกครอง คือ ในเขตเทศบาล และนอกเขตเทศบาล

การเลือกตัวอย่างขั้นที่หนึ่ง

จากแต่ละสตราตัมย่อยหรือแต่ละเขตการปกครอง ได้ทำการเลือกชุมรวมอาคาร/หมู่บ้านตัวอย่าง อย่างอิสระต่อกัน โดยให้ความน่าจะเป็นในการเลือกเป็นปฏิภาคกับจำนวนครั้วเรือนของชุมรวมอาคาร/หมู่บ้านนั้น ๆ ได้จำนวนตัวอย่างทั้งสิ้น 5,796 ชุมรวมอาคาร/หมู่บ้าน จากทั้งสิ้นจำนวน 109,966 ชุมรวมอาคาร/หมู่บ้าน ซึ่งกระจายไปตามภาคและเขตการปกครอง เป็นดังนี้คือ

ภาค	รวม	ในเขตเทศบาล	นอกเขตเทศบาล
กรุงเทพมหานคร	312	312	-
กลาง (ยกเว้น กรุงเทพมหานคร)	1,968	1,080	888
เหนือ	1,236	696	540
ตะวันออกเฉียงเหนือ	1,296	720	576
ใต้	984	528	456
รวมทั้งราชอาณาจักร	5,796	3,336	2,460

การเลือกตัวอย่างขั้นที่สอง

ในขั้นนี้เป็นการเลือกครัวเรือนตัวอย่างจากครัวเรือนส่วนบุคคลทั้งสิ้น ในบัญชีรายชื่อครัวเรือน ซึ่งได้จากการนับจุดในแต่ละชุมชนอาคาร/หมู่บ้านตัวอย่าง ด้วยวิธีการสุ่มแบบมีระบบ โดยกำหนดขนาดตัวอย่างเป็นดังนี้ คือ

ในเขตเทศบาล : กำหนด 15 ครัวเรือนตัวอย่าง ต่อชุมชนอาคาร

นอกเขตเทศบาล : กำหนด 12 ครัวเรือนตัวอย่าง ต่อหมู่บ้าน

ก่อนที่จะทำการเลือกครัวเรือนตัวอย่าง ได้มีการจัดเรียงรายชื่อครัวเรือนส่วนบุคคลใหม่ตามขนาดครัวเรือน ซึ่งวัดด้วยจำนวนสมาชิกในครัวเรือน และประเภทครัวเรือนเชิงเศรษฐกิจ

ในกรณีของครัวเรือนพิเศษ ในขั้นนี้เป็นการเลือกสมาชิกตัวอย่างจากครัวเรือนพิเศษทุกครัวเรือนในแต่ละชุมชนอาคาร/หมู่บ้านตัวอย่าง ด้วยวิธีการสุ่มแบบมีระบบ

จำนวนครัวเรือนส่วนบุคคลตัวอย่างทั้งสิ้นที่ต้องการเจ้านับ จำแนกตามภาค และเขตการปกครองเป็นดังนี้คือ

ภาค	รวม	ในเขตเทศบาล	นอกเขตเทศบาล
กรุงเทพมหานคร	4,680	4,680	-
กลาง (ยกเว้น กรุงเทพมหานคร)	26,856	16,200	10,656
เหนือ	16,920	10,440	6,480
ตะวันออกเฉียงเหนือ	17,712	10,800	6,912
ใต้	13,392	7,920	5,472
รวมทั้งราชอาณาจักร	79,560	50,040	29,520

2. วิธีการประมาณผล

การเสนอผลของการสำรวจได้เสนอผลการสำรวจในระดับจังหวัด ส่วนในระดับภาค คือ กรุงเทพมหานคร ภาคกลาง(ยกเว้นกรุงเทพมหานคร) ภาคเหนือ ภาคตะวันออกเฉียงเหนือ และภาคใต้ นั้นได้เสนอผลในระดับเขตการปกครอง คือ ในเขตเทศบาลและนอกเขตเทศบาล

ในการประมาณค่า กำหนดให้

$g = 1, 2, 3, \dots, 20$ (หมวดอายุ - เพศ)

$k = 1, 2, 3, \dots, m_{hij}$ (ชมรมอาคาร / หมู่บ้านตัวอย่าง)

$j = 1, 2$ (เขตการปกครอง)

$i = 1, 2, 3, \dots, A_h$ (จังหวัด)

$h = 1, 2, 3, 4, 5$ (ภาค)

การประมาณค่ายอดรวม

1. สูตรการประมาณค่ายอดรวมที่ปรับแล้วของจำนวนประชากร ที่มีลักษณะที่ต้องการศึกษา X สำหรับ หมวดอายุ - เพศ g เขตการปกครอง j จังหวัด i ภาค h คือ

$$x''_{hijg} = \frac{x'_{hijg}}{y'_{hijg}} Y_{hijg} = r_{hijg} Y_{hijg} \dots\dots\dots(1)$$

โดยที่

x'_{hijg} คือ ค่าประมาณยอดรวมโดยปกติจากการเลือกตัวอย่างสองขั้นตอน ของจำนวนประชากรทั้งสิ้นที่มีลักษณะที่ต้องการศึกษา X สำหรับหมวดอายุ เพศ g เขตการปกครอง j จังหวัด i ภาค h

y'_{hijg} คือ ค่าประมาณยอดรวมโดยปกติจากการเลือกตัวอย่างสองขั้นตอน ของจำนวนประชากรทั้งสิ้น สำหรับหมวดอายุ - เพศ g เขตการปกครอง j จังหวัด i ภาค h

Y_{hijg} ^{1/} คือ ค่าประมาณจำนวนประชากรทั้งสิ้นที่ได้จากการคาดประมาณประชากรของประเทศไทย สำหรับหมวดอายุ - เพศ g เขตการปกครอง j จังหวัด i ภาค h

r_{hijg} คือ อัตราส่วนของค่าประมาณจำนวนประชากรทั้งสิ้นที่มีลักษณะที่ต้องการศึกษา X กับค่าประมาณจำนวนประชากรทั้งสิ้น สำหรับหมวดอายุ เพศ g เขตการปกครอง j จังหวัด i ภาค h

^{1/} การคาดประมาณประชากรของประเทศไทย พ.ศ. 2543 - 2573 สำนักงานคณะกรรมการพัฒนาการเศรษฐกิจและสังคมแห่งชาติ แผนพัฒนาเศรษฐกิจและสังคมแห่งชาติ ฉบับที่ 10 (ตุลาคม 2550)

สูตรการคำนวณค่าประมาณยอดรวมโดยปกติ จากการเลือกตัวอย่างสองขั้นตอน คือ

$$i) x'_{hijg} = \frac{1}{m_{hij}} \sum_{k=1}^{m_{hij}} \frac{1}{P_{hijk}} \frac{N_{hijk}}{n_{hijk}} x_{hijkg} \dots\dots\dots (2)$$

โดยที่

x_{hijkg} คือ จำนวนประชากรที่เจงนับได้ทั้งสิ้น ที่มีลักษณะที่ต้องการศึกษา X ในหมวดอายุ - เพศ g ชุมรวมอาคาร / หมู่บ้านตัวอย่าง k เขตการปกครอง j จังหวัด i ภาค h

N_{hijk} คือ จำนวนครัวเรือนที่นับจดได้ทั้งสิ้น ในชุมรวมอาคาร / หมู่บ้านตัวอย่าง k เขตการปกครอง j จังหวัด i ภาค h

n_{hijk} คือ จำนวนครัวเรือนตัวอย่างทั้งสิ้น ในชุมรวมอาคาร / หมู่บ้านตัวอย่าง k เขตการปกครอง j จังหวัด i ภาค h

P_{hijk} คือ โอกาสในการเลือกชุมรวมอาคาร / หมู่บ้านตัวอย่าง k เขตการปกครอง j จังหวัด i ภาค h

m_{hij} คือ จำนวนชุมรวมอาคาร / หมู่บ้านตัวอย่างทั้งสิ้น ในเขตการปกครอง j จังหวัด i ภาค h

$$ii) y'_{hijg} = \frac{1}{m_{hij}} \sum_{k=1}^{m_{hij}} \frac{1}{P_{hijk}} \frac{N_{hijk}}{n_{hijk}} y_{hijkg} \dots\dots\dots (3)$$

โดยที่

y_{hijkg} คือ จำนวนประชากรที่เจงนับได้ทั้งสิ้น ในหมวดอายุ - เพศ g ชุมรวมอาคาร/ หมู่บ้านตัวอย่าง k เขตการปกครอง j จังหวัด i ภาค h

2. สูตรการประมาณค่ายอดรวมที่ปรับแล้วของจำนวนประชากร ที่มีลักษณะที่ต้องการศึกษา X สำหรับเขตการปกครอง j จังหวัด i ภาค h คือ

$$x''_{hij} = \sum_{g=1}^{20} x''_{hijg} \dots\dots\dots (4)$$

3. สูตรการประมาณค่ายอดรวมที่ปรับแล้วของจำนวนประชากร ที่มีลักษณะที่ต้องการศึกษา X สำหรับ หมวดอายุ-เพศ g จังหวัด i ภาค h คือ

$$x''_{hig} = \sum_{j=1}^2 x''_{hijg} \dots\dots\dots (5)$$

4. สูตรการประมาณค่ายอดรวมที่ปรับแล้วของจำนวนประชากร ที่มีลักษณะที่ต้องการศึกษา X สำหรับจังหวัด i ภาค h คือ

$$x''_{hi} = \sum_{j=1}^2 x''_{hij} = \sum_{g=1}^{20} x''_{hig} \dots\dots\dots (6)$$

5. สูตรการประมาณค่ายอดรวมที่ปรับแล้วของจำนวนประชากร ที่มีลักษณะที่ต้องการศึกษา X สำหรับหมวดอายุ-เพศ g เขตการปกครอง j ภาค h คือ

$$x''_{hjg} = \sum_{i=1}^{A_h} x''_{hijg} \dots\dots\dots (7)$$

โดยที่

A_h คือ จำนวนจังหวัดทั้งสิ้น ในภาค h และ $\sum_{h=1}^5 A_h = 76$

6. สูตรการประมาณค่ายอดรวมที่ปรับแล้วของจำนวนประชากร ที่มีลักษณะที่ต้องการศึกษา X สำหรับเขตการปกครอง j ภาค h คือ

$$x''_{hj} = \sum_{i=1}^{A_h} x''_{hij} = \sum_{g=1}^{20} x''_{hjg} \dots\dots\dots (8)$$

7. สูตรการประมาณค่ายอดรวมที่ปรับแล้ว ของจำนวนประชากร ที่มีลักษณะที่ต้องการศึกษา X สำหรับหมวดอายุ-เพศ g ภาค h คือ

$$x''_{hg} = \sum_{i=1}^{A_h} x''_{hig} = \sum_{j=1}^2 x''_{hjg} \dots\dots\dots (9)$$

8. สูตรการประมาณค่าขอยรวมที่ปรับแล้วของจำนวนประชากร ที่มีลักษณะที่ต้องการศึกษา X สำหรับภาค h คือ

$$x''_h = \sum_{i=1}^{A_h} x''_{hi} = \sum_{j=1}^2 x''_{hj} = \sum_{g=1}^{20} x''_{hg} \dots\dots\dots (10)$$

9. สูตรการประมาณค่าขอยรวมที่ปรับแล้วของจำนวนประชากร ที่มีลักษณะที่ต้องการศึกษา X สำหรับเขตการปกครอง j ที่วราชอาณาจักร คือ

$$x''_j = \sum_{h=1}^5 x''_{hj} \dots\dots\dots (11)$$

10. สูตรการประมาณค่าขอยรวมที่ปรับแล้วของจำนวนประชากร ที่มีลักษณะที่ต้องการศึกษา X สำหรับหมวดอายุ-เพศ g ที่วราชอาณาจักร คือ

$$x''_g = \sum_{h=1}^5 x''_{hg} \dots\dots\dots (12)$$

11. สูตรการประมาณค่าขอยรวมที่ปรับแล้วของจำนวนประชากร ที่มีลักษณะที่ต้องการศึกษา X สำหรับ ที่วราชอาณาจักร คือ

$$x'' = \sum_{h=1}^5 x''_h = \sum_{j=1}^2 x''_j = \sum_{g=1}^{20} x''_g \dots\dots\dots (13)$$

การประมาณค่าความแปรปรวนของค่าประมาณขอยรวม

1. สูตรการประมาณค่าความแปรปรวนของ x''_{hijg} คือ

$$\hat{V}(x''_{hijg}) = \left[\frac{Y_{hijg}}{y'_{hijg}} \right]^2 \frac{m_{hij}}{m_{hij} - 1} \sum_{k=1}^{m_{hij}} z_{hijkg}^2 \dots\dots\dots (14)$$

โดยที่

$$z_{hijkg} = \bar{x}'_{hijkg} - r_{hijg} \bar{y}'_{hijkg}$$

$$\bar{x}'_{hijkg} = \frac{1}{m_{hij}} \frac{1}{P_{hijg}} \frac{N_{hijk}}{n_{hijk}} x_{hijkg}$$

$$\bar{y}'_{hijk} = \frac{1}{m_{hij}} \frac{1}{P_{hijk}} \frac{N_{hijk}}{n_{hijk}} y_{hijk}$$

2. สูตรการประมาณค่าความแปรปรวนของ x''_{hij} คือ

$$\hat{V}(x''_{hij}) = \sum_{g=1}^{20} \hat{V}(x''_{hijg}) \dots\dots\dots (15)$$

3. สูตรการประมาณค่าความแปรปรวนของ x''_{hig} คือ

$$\hat{V}(x''_{hig}) = \sum_{j=1}^2 \hat{V}(x''_{hijg}) \dots\dots\dots (16)$$

4. สูตรการประมาณค่าความแปรปรวนของ x''_{hi} คือ

$$\hat{V}(x''_{hi}) = \sum_{j=1}^2 \hat{V}(x''_{hij}) = \sum_{g=1}^{20} \hat{V}(x''_{hijg}) \dots\dots\dots (17)$$

5. สูตรการประมาณค่าความแปรปรวนของ x''_{hjpg} คือ

$$\hat{V}(x''_{hjpg}) = \sum_{i=1}^{A_h} \hat{V}(x''_{hijpg}) \dots\dots\dots (18)$$

6. สูตรการประมาณค่าความแปรปรวนของ x''_{hj} คือ

$$\hat{V}(x''_{hj}) = \sum_{i=1}^{A_h} \hat{V}(x''_{hij}) = \sum_{g=1}^{20} \hat{V}(x''_{hijg}) \dots\dots\dots (19)$$

7. สูตรการประมาณค่าความแปรปรวนของ x''_{hg} คือ

$$\hat{V}(x''_{hg}) = \sum_{i=1}^{A_h} \hat{V}(x''_{hijg}) = \sum_{j=1}^2 \hat{V}(x''_{hijg}) \dots\dots\dots (20)$$

8. สูตรการประมาณค่าความแปรปรวนของ x_h'' คือ

$$\hat{V}(x_h'') = \sum_{i=1}^{4_h} \hat{V}(x_{hi}'') = \sum_{j=1}^2 \hat{V}(x_{hj}'') = \sum_{g=1}^{20} \hat{V}(x_{hg}'') \quad \dots\dots\dots (21)$$

9. สูตรการประมาณค่าความแปรปรวนของ x_j'' คือ

$$\hat{V}(x_j'') = \sum_{h=1}^5 \hat{V}(x_{hj}'') \quad \dots\dots\dots (22)$$

10. สูตรการประมาณค่าความแปรปรวนของ x_g'' คือ

$$\hat{V}(x_g'') = \sum_{h=1}^5 \hat{V}(x_{hg}'') \quad \dots\dots\dots (23)$$

11. สูตรการประมาณค่าความแปรปรวนของ x'' คือ

$$\hat{V}(x'') = \sum_{h=1}^5 \hat{V}(x_h'') = \sum_{j=1}^2 \hat{V}(x_j'') = \sum_{g=1}^{20} \hat{V}(x_g'') \quad \dots\dots\dots (24)$$

การประมาณค่าสัมประสิทธิ์ของความแปรผันของค่าประมาณยอดรวม

1. สูตรการประมาณค่าสัมประสิทธิ์ของความแปรผันของ x_{hij}'' คือ

$$cv(x_{hij}'') = \frac{\sqrt{\hat{V}(x_{hij}'')}}{x_{hij}''} \times 100\% \quad \dots\dots\dots (25)$$

2. สูตรการประมาณค่าสัมประสิทธิ์ของความแปรผันของ x''_{hij} คือ

$$cv(x''_{hij}) = \frac{\sqrt{\hat{V}(x''_{hij})}}{x''_{hij}} \times 100\% \quad \dots\dots\dots (26)$$

3. สูตรการประมาณค่าสัมประสิทธิ์ของความแปรผันของ x''_{hig} คือ

$$cv(x''_{hig}) = \frac{\sqrt{\hat{V}(x''_{hig})}}{x''_{hig}} \times 100\% \quad \dots\dots\dots (27)$$

4. สูตรการประมาณค่าสัมประสิทธิ์ของความแปรผันของ x''_{hi} คือ

$$cv(x''_{hi}) = \frac{\sqrt{\hat{V}(x''_{hi})}}{x''_{hi}} \times 100\% \quad \dots\dots\dots (28)$$

5. สูตรการประมาณค่าสัมประสิทธิ์ของความแปรผันของ x''_{hjpg} คือ

$$cv(x''_{hjpg}) = \frac{\sqrt{\hat{V}(x''_{hjpg})}}{x''_{hjpg}} \times 100\% \quad \dots\dots\dots (29)$$

6. สูตรการประมาณค่าสัมประสิทธิ์ของความแปรผันของ x''_{hj} คือ

$$cv(x''_{hj}) = \frac{\sqrt{\hat{V}(x''_{hj})}}{x''_{hj}} \times 100\% \quad \dots\dots\dots (30)$$

7. สูตรการประมาณค่าสัมประสิทธิ์ของความแปรผันของ x''_{hg} คือ

$$cv(x''_{hg}) = \frac{\sqrt{\hat{V}(x''_{hg})}}{x''_{hg}} \times 100\% \quad \dots\dots\dots (31)$$

8. สูตรการประมาณค่าสัมประสิทธิ์ของความแปรผันของ x_h'' คือ

$$cv(x_h'') = \frac{\sqrt{\hat{V}(x_h'')}}{x_h''} \times 100\% \quad \dots\dots\dots (32)$$

9. สูตรการประมาณค่าสัมประสิทธิ์ของความแปรผันของ x_j'' คือ

$$cv(x_j'') = \frac{\sqrt{\hat{V}(x_j'')}}{x_j''} \times 100\% \quad \dots\dots\dots (33)$$

10. สูตรการประมาณค่าสัมประสิทธิ์ของความแปรผันของ x_g'' คือ

$$cv(x_g'') = \frac{\sqrt{\hat{V}(x_g'')}}{x_g''} \times 100\% \quad \dots\dots\dots (34)$$

11. สูตรการประมาณค่าสัมประสิทธิ์ของความแปรผันของ x'' คือ

$$cv(x'') = \frac{\sqrt{\hat{V}(x'')}}{x''} \times 100\% \quad \dots\dots\dots (35)$$

3. วิธีการเก็บรวบรวมข้อมูล

การสำรวจได้ดำเนินการพร้อมกันทั่วประเทศ ในระหว่างวันที่ 1 – 12 ของเดือน มกราคม-ธันวาคม พ.ศ. 2552 มีครัวเรือนที่ตกเป็นตัวอย่างทั้งสิ้น 79,560 ครัวเรือน เป็นครัวเรือนตัวอย่างในกรุงเทพมหานคร 4,680 ครัวเรือน ในเขตเทศบาล 45,360 ครัวเรือน และนอกเขตเทศบาล 29,520 ครัวเรือน สำหรับวิธีการเก็บรวบรวมข้อมูลใช้การสัมภาษณ์หัวหน้าครัวเรือน หรือสมาชิกในครัวเรือนที่ตกเป็นตัวอย่าง โดยพนักงานของสำนักงานสถิติแห่งชาติ

4. การปิดตัวเลข

ในตารางสถิติ ผลรวมของแต่ละจำนวนอาจไม่เท่ากับยอดรวม เนื่องจากข้อมูลแต่ละจำนวนได้มีการปิดเศษเป็นหลักพัน โดยอิสระจากกัน

คณะผู้จัดทำ CD - ROM

หน่วยงานเจ้าของเรื่อง

กลุ่มสถิติสังคม

สำนักสถิติสังคม

โทร. 0 2142 1234 ต่อ 21257

หน่วยงานผลิตและออกแบบ

กลุ่มบูรณาการข้อมูลสถิติ

สำนักสถิติพยากรณ์

โทร. 0 2142 1234 ต่อ 17492 - 94

ตารางสถิติในรูปแบบ
Format Excel

ตารางสถิติในรูปแบบ Format Excel

- ตารางที่ 1 จำนวนประชากร จำแนกตามสถานภาพการย้ายถิ่น หมวดอายุ เพศ ภาคและเขตการปกครองที่อยู่ปัจจุบัน
- ตารางที่ 2 จำนวนประชากรอายุ 15 ปีขึ้นไป จำแนกตามสถานภาพการย้ายถิ่น ระดับการศึกษา เพศ ภาคและเขตการปกครองที่อยู่ปัจจุบัน
- ตารางที่ 3 จำนวนประชากรอายุ 15 ปีขึ้นไป จำแนกตามสถานภาพการย้ายถิ่น สถานภาพสมรส เพศ ภาค และเขตการปกครองที่อยู่ปัจจุบัน
- ตารางที่ 4 จำนวนประชากร จำแนกตามสถานภาพการย้ายถิ่น สถานภาพแรงงาน เพศ ภาค และเขตการปกครองที่อยู่ปัจจุบัน
- ตารางที่ 5 จำนวนผู้มีงานทำ จำแนกตามสถานภาพการย้ายถิ่น อาชีพปัจจุบัน เพศ ภาค และเขตการปกครองที่อยู่ปัจจุบัน
- ตารางที่ 6 จำนวนผู้มีงานทำ จำแนกตามสถานภาพการย้ายถิ่น อุตสาหกรรมปัจจุบัน เพศ ภาค และเขตการปกครองที่อยู่ปัจจุบัน
- ตารางที่ 7 จำนวนผู้มีงานทำ จำแนกตามสถานภาพการย้ายถิ่น สถานภาพการทำงาน เพศ ภาค และเขตการปกครองที่อยู่ปัจจุบัน
- ตารางที่ 8 จำนวนผู้ย้ายถิ่น จำแนกตามประเภทของการย้ายถิ่น ภาคและเขตการปกครองที่อยู่ปัจจุบัน ภาค และเขตการปกครองก่อนย้าย
- ตารางที่ 9 จำนวนผู้จำนวนย้ายถิ่น จำแนกตามเหตุผลการย้ายถิ่น เพศ และภาคที่อยู่ปัจจุบัน
- ตารางที่ 10 จำนวนผู้ย้ายถิ่น จำแนกตามเพศ ภาคและเขตการปกครองที่อยู่ปัจจุบันและภาคที่อยู่ก่อนย้าย
- ตารางที่ 11 จำนวนผู้ย้ายถิ่น จำแนกตามขอบเขตของการย้ายถิ่น ภาค และเขตการปกครองที่อยู่ปัจจุบัน
- ตารางที่ 12 จำนวนผู้ย้ายถิ่น จำแนกตามกระแสนการย้ายถิ่น เพศ และภาคที่อยู่ปัจจุบัน
- ตารางที่ 13 จำนวนผู้ย้ายถิ่น จำแนกตามเพศ การมีชื่ออยู่ในทะเบียนบ้าน ภาคที่อยู่ปัจจุบัน และภาคที่อยู่ก่อนย้าย
- ตารางที่ 14 จำนวนผู้ย้ายจำแนกตามระยะเวลาที่คาดว่าอยู่อาศัย เพศและการมีชื่ออยู่ในทะเบียนบ้าน
- ตารางที่ 15 จำนวนผู้ย้ายถิ่น จำแนกตามการส่งเงินและสิ่งของ เพศ และภาคที่อยู่ปัจจุบัน
- ตารางที่ 16 จำนวนผู้ย้ายถิ่น ที่ส่งเงินและสิ่งของ จำแนกตามผู้รับสิ่งที่ส่ง และภาคที่อยู่ปัจจุบัน
- ตารางที่ 17 จำนวนประชากร จำแนกตามสถานภาพการย้ายถิ่น ตามเดือน ภาค และเขตการปกครองที่อยู่ในปัจจุบัน