

การสำรวจการย้ายถิ่นของประชากร พ.ศ. 2556
The 2013 MIGRATION SURVEY



สำนักงานสถิติแห่งชาติ

สำนักงานสถิติแห่งชาติ
National Statistical Office

หน่วยงานเจ้าของเรื่อง	<p>กลุ่มสถิติแรงงาน สำนักสถิติเศรษฐกิจและสังคม สำนักงานสถิติแห่งชาติ โทรศัพท์ 0 2142 1247 โทรสาร 0 2143 8134 ไปรษณีย์อิเล็กทรอนิกส์ : slaborfs@nso.go.th</p>
หน่วยงานที่เผยแพร่	<p>สำนักสถิติพยากรณ์ สำนักงานสถิติแห่งชาติ ศูนย์ราชการเฉลิมพระเกียรติ ๘๐ พรรษาฯ อาคารรัฐประศาสนภักดี ชั้น ๒ ถนนแจ้งวัฒนะ แขวงทุ่งสองห้อง เขตหลักสี่ กรุงเทพฯ 10210 โทรศัพท์ 0 2141 7498 โทรสาร 0 2143 8132 ไปรษณีย์อิเล็กทรอนิกส์ : services@nso.go.th</p>
ปีที่จัดพิมพ์	2557

คำนำ

การย้ายถิ่นที่อยู่ของประชากร เป็นองค์ประกอบหนึ่งที่ทำให้เกิดการเปลี่ยนแปลงของประชากรในพื้นที่ต่างๆ ซึ่งส่งผลกระทบต่อความหนาแน่นของประชากร ซึ่งหากขาดการบริหารจัดการที่ดีและเหมาะสมกับจำนวนประชากรที่มีอยู่จริงในแต่ละพื้นที่ ย่อมก่อให้เกิดผลกระทบต่อประชากรทั้งทางตรงและทางอ้อม เช่น ปัญหาความแออัดของที่อยู่อาศัย ปัญหาทางด้านสภาพแวดล้อมและภาวะมลพิษ ปัญหาการกำจัดขยะ ปัญหาความไม่ปลอดภัยของชีวิตและทรัพย์สิน และปัญหาด้านการให้บริการสาธารณสุข และการบริหารจัดการ สาธารณูปโภคให้เพียงพอต่อความต้องการของประชากร เป็นต้น ฉะนั้นข้อมูลด้านการย้ายถิ่นของประชากร จึงมีความสำคัญและจำเป็นต่อการกำหนดนโยบายในการบริหารประเทศ ดังนั้นเพื่อให้ประเทศมีข้อมูลพื้นฐานในเรื่องดังกล่าว สำนักงานสถิติแห่งชาติจึงได้ดำเนินการสำรวจข้อมูลการย้ายถิ่นของประชากรเป็นประจำทุกปี สำหรับรายงานผลการสำรวจฉบับนี้เป็นผลของการสำรวจการย้ายถิ่นของประชากรซึ่งดำเนินการสำรวจในปี พ.ศ. 2556

สำนักงานสถิติแห่งชาติ หวังเป็นอย่างยิ่งว่า ข้อมูลที่เสนอในรายงานนี้จะเป็นประโยชน์ต่อหน่วยงาน ภาครัฐบาลและเอกชน ตลอดจนผู้สนใจทั่วไป

สรุปสำหรับผู้บริหาร

การสำรวจการย้ายถิ่นของประชากร พ.ศ. 2556



สำนักงานสถิติแห่งชาติ ได้ดำเนินการสำรวจการย้ายถิ่นของประชากรเป็นประจำทุกปี โดยในปี พ.ศ. 2556 เก็บรวบรวมข้อมูลระหว่างตุลาคม - ธันวาคม จากครัวเรือนตัวอย่างทั้งสิ้น 83,880 ครัวเรือน เพื่อรวบรวมข้อมูลพื้นฐานด้านประชากรและสังคมของผู้ย้ายถิ่น สำหรับนำไปใช้ในการติดตามสถานการณ์การย้ายถิ่นของประชากร ซึ่งผลการสำรวจที่สำคัญสรุปได้ดังนี้

1. จำนวนและอัตราการย้ายถิ่น

ผู้ย้ายถิ่น^{1/} มีทั้งสิ้น 1.18 ล้านคน หรือคิดเป็นร้อยละ 1.7 ของประชากรทั้งประเทศ โดยจำนวนผู้ย้ายถิ่นกระจายอยู่ในภาคตะวันออกเฉียงเหนือมากที่สุดคือ 4.42 แสนคน (ร้อยละ 37.4) และอยู่ในกรุงเทพมหานครน้อยที่สุดคือ 4.19 หมื่นคน (ร้อยละ 3.6)

แผนภูมิ 1 ร้อยละของผู้ย้ายถิ่นจำแนกตามภาคที่อยู่ในปัจจุบัน พ.ศ. 2556

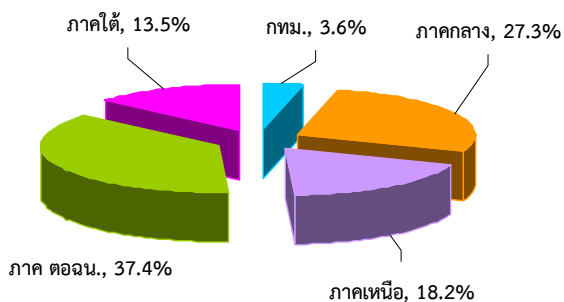

เมื่อพิจารณาตามอัตราการย้ายถิ่น พบว่าภาคกลางมีอัตราการย้ายถิ่นมากที่สุด คือ ร้อยละ 2.0 รองลงมา ภาคตะวันออกเฉียงเหนือ ร้อยละ 1.9 ภาคเหนือ ร้อยละ 1.7 ภาคใต้ ร้อยละ 1.6 และกรุงเทพมหานคร ร้อยละ 0.6

แผนภูมิ 2 อัตราการย้ายถิ่นรายภาค พ.ศ. 2556

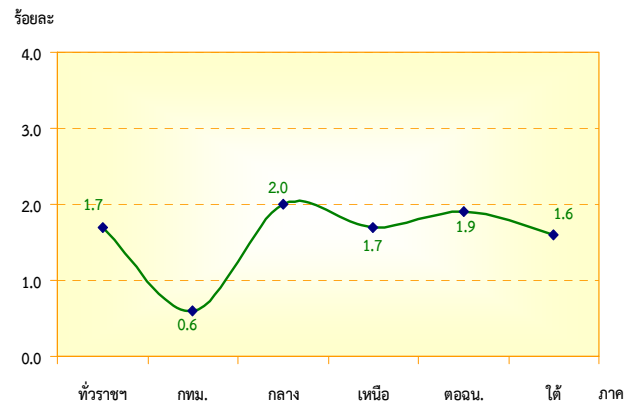

2. เพศและอายุ

จากตาราง 1 เมื่อพิจารณาระหว่างเพศพบว่าเพศชายมีอัตราการย้ายถิ่นมากกว่าเพศหญิง (ร้อยละ 1.9 และ 1.6 ตามลำดับ)

ตาราง 1 อัตราการย้ายถิ่นจำแนกตามเพศ พ.ศ. 2556

เพศ	จำนวนผู้ย้ายถิ่น	อัตราการย้ายถิ่น
	(พันคน)	(ร้อยละ)
รวม	1,181.0	1.7
ชาย	620.3	1.9
หญิง	560.7	1.6

$$\text{อัตราการย้ายถิ่น} = \frac{\text{จำนวนผู้ย้ายถิ่น}}{\text{ประชากร}} \times 100$$

เมื่อพิจารณาตามกลุ่มอายุของผู้ย้ายถิ่นพบว่ากลุ่มที่มีการย้ายถิ่นมากที่สุด คือ กลุ่มอายุ 25 - 59 ปี (วัยผู้ใหญ่) ซึ่งมีร้อยละ 53.2 ของผู้ย้ายถิ่นทั้งสิ้น รองลงมาคือ กลุ่มอายุ 15 - 24 ปี (วัยเยาวชน) กลุ่มอายุ 0-14 ปี (วัยเด็ก) และน้อยที่สุดในกลุ่มอายุ 60 ปีขึ้นไป (วัยสูงอายุ) ร้อยละ 2.5

แผนภูมิ 3 ร้อยละของผู้ย้ายถิ่น จำแนกตามกลุ่มอายุ พ.ศ. 2556

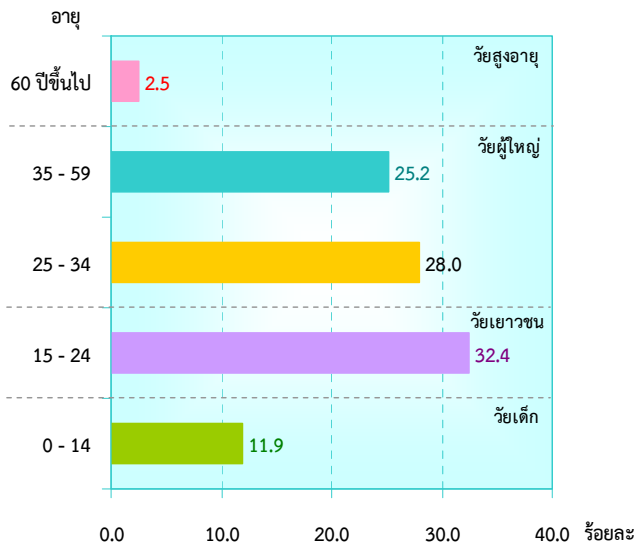

3. ระดับการศึกษา

เมื่อพิจารณาตามระดับการศึกษาที่สำเร็จของผู้ย้ายถิ่นที่มีอายุ 15 ปีขึ้นไป พบว่า ผู้ย้ายถิ่นส่วนใหญ่สำเร็จการศึกษาระดับมัธยมศึกษาตอนต้น ร้อยละ 26.5 รองลงมา ระดับมัธยมศึกษาตอนปลาย ร้อยละ 22.3

แผนภูมิ 4 ร้อยละของผู้ย้ายถิ่นอายุ 15 ปีขึ้นไป จำแนกตามระดับการศึกษา พ.ศ. 2556

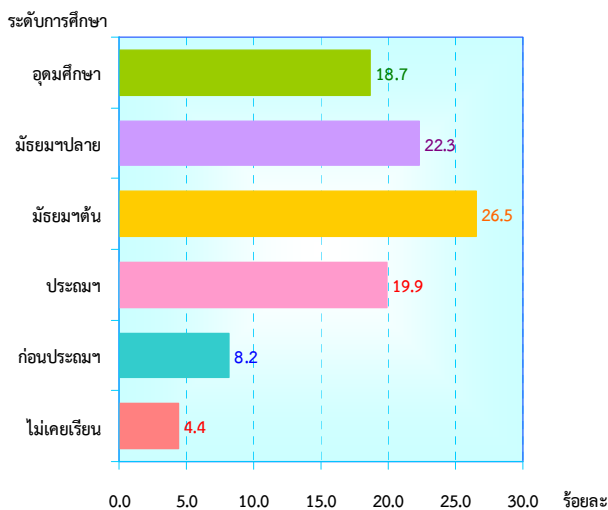

4. สถานภาพสมรส

ผู้ย้ายถิ่นอายุ 15 ปีขึ้นไป ประมาณร้อยละ 59.0 เป็นผู้ที่มีสมรส ประมาณ 1 ใน 3 เป็นผู้ที่มีโสด ส่วนที่เหลือ ร้อยละ 7.4 เป็นผู้ที่มีสถานภาพสมรสอื่นๆ ได้แก่ ม่าย หย่า และแยกกันอยู่

แผนภูมิ 5 ร้อยละของผู้ย้ายถิ่นอายุ 15 ปีขึ้นไป จำแนกตามสถานภาพสมรส พ.ศ. 2556

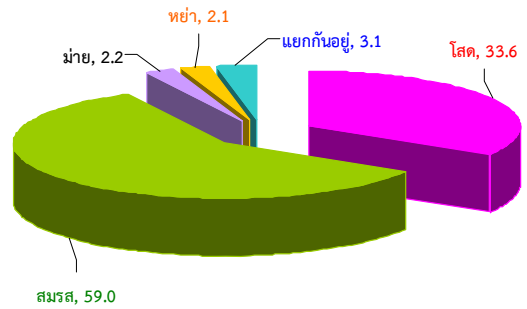

5. ประเภทของการย้ายถิ่น

เมื่อพิจารณาการย้ายถิ่นตามประเภทการย้ายถิ่น พบว่า ผู้ย้ายถิ่นภายในภาคเดียวกัน มีจำนวนมากกว่าผู้ย้ายถิ่นระหว่างภาคเล็กน้อย (ร้อยละ 53.7 และร้อยละ 42.8 ตามลำดับ)

ตาราง 2 ร้อยละของผู้ย้ายถิ่น จำแนกตามประเภทของการย้ายถิ่น พ.ศ. 2556

ประเภทของการย้ายถิ่น	2556
ย้ายภายในภาคเดียวกัน	53.7
ย้ายระหว่างจังหวัด	20.4
ย้ายภายในจังหวัด	33.3
ย้ายระหว่างภาค	42.8
ย้ายมาจากต่างประเทศ	3.5

เมื่อพิจารณาลึกลงไปที่อยู่ก่อนย้าย พบว่าผู้ย้ายถิ่นในแต่ละภาคส่วนใหญ่เป็นผู้ที่ย้ายถิ่นมาจากภาคตะวันออกเฉียงเหนือ ยกเว้นภาคเหนือและในภาคตะวันออกเฉียงเหนือ นั้น ส่วนใหญ่ผู้ย้ายถิ่นจะย้ายมาจากภาคกลาง

แผนภูมิ 6 ร้อยละของผู้ย้ายถิ่น จำแนกตามถิ่นที่อยู่ก่อนย้าย และภาคที่อยู่ในปัจจุบัน พ.ศ. 2556

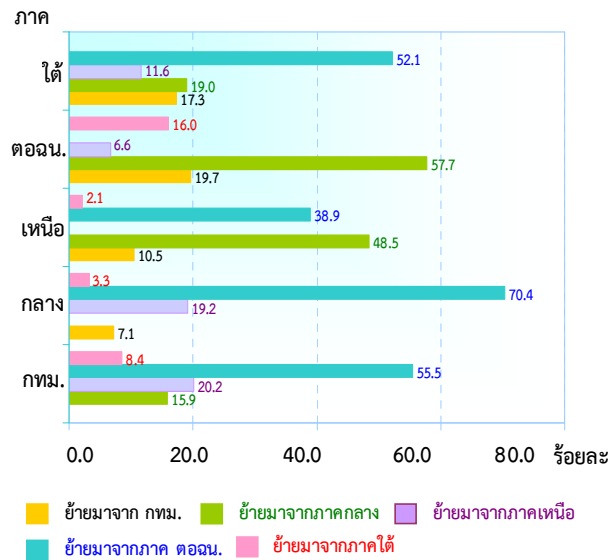

แผนภูมิ 7 ร้อยละของผู้ย้ายถิ่น จำแนกตามเหตุผลของการย้ายถิ่น พ.ศ. 2556

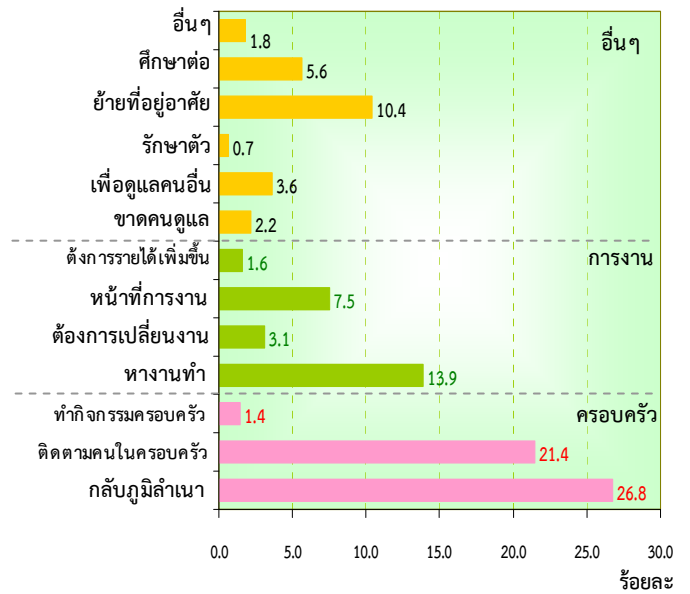

6. เหตุผลของการย้ายถิ่น

ผู้ย้ายถิ่นประมาณครึ่งหนึ่งย้ายด้วยเหตุผลด้านครอบครัว ซึ่งส่วนใหญ่ย้ายถิ่นด้วยเหตุผลกลับภูมิลำเนาสูงเป็นอันดับ 1 และติดตามครอบครัวด้วยเหตุผลสูงเป็นอันดับ 2 ตามลำดับ (ร้อยละ 26.8 และ 21.4) สำหรับเหตุผลด้านการงาน ส่วนใหญ่ย้ายเนื่องจากต้องการหางานมากกว่าย้ายเพราะเปลี่ยนงาน

สารบัญ

	หน้า
คำนำ	ค
บทสรุปสำหรับผู้บริหาร	จ
สารบัญแผนภูมิ	ฎ
สารบัญตาราง	ฐ
บทที่ 1 บทนำ	1
1.1 ความเป็นมา	1
1.2 วัตถุประสงค์และประโยชน์	1
1.3 ขอบข่ายและคุ่มรวม	1
1.4 รายการข้อมูลที่เกี่ยวข้อง	1
1.5 คาบเวลาการสำรวจ	1
1.6 คำจำกัดความ	1
บทที่ 2 ผลการสำรวจ	5
2.1 ลักษณะด้านประชากร	5
2.2 ประเภทและทิศทางการย้ายถิ่น	9
2.3 เหตุผลของการย้ายถิ่น	11
2.4 การส่งเงิน หรือสิ่งของ ของผู้ย้ายถิ่น	11
2.5 การรับเงิน หรือสิ่งของ ของผู้ย้ายถิ่น	12
ตารางสถิติ	
สารบัญตารางสถิติ	15
ภาคผนวก	
ระเบียบวิธี	103
การประมาณค่า CV	113

สารบัญแผนภูมิ

	หน้า
แผนภูมิ ก อัตราส่วนระหว่างเพศ จำแนกตามสถานภาพการย้ายถิ่นและภาคที่อยู่ในปัจจุบัน พ.ศ. 2556	6
แผนภูมิ ข ร้อยละของประชากรอายุ 15 ปีขึ้นไป จำแนกตามสถานภาพการย้ายถิ่น และสถานภาพสมรส พ.ศ. 2556	7
แผนภูมิ ค ร้อยละของผู้ย้ายถิ่น จำแนกตามอาชีพ พ.ศ. 2556	8
แผนภูมิ ชม ร้อยละของผู้ย้ายถิ่น จำแนกตามอุตสาหกรรมที่ทำ 5 อันดับแรก พ.ศ. 2556	8
แผนภูมิ ง ร้อยละของผู้ย้ายถิ่น จำแนกตามสถานภาพการทำงาน พ.ศ. 2556	8
แผนภูมิ จ ร้อยละของผู้ย้ายถิ่น จำแนกตามประเภทของการย้ายถิ่น พ.ศ. 2556	9
แผนภูมิ ฉ ร้อยละของผู้ย้ายถิ่น จำแนกตามถิ่นที่อยู่ก่อนย้ายและภาคที่อยู่ในปัจจุบัน พ.ศ. 2556	10
แผนภูมิ ช ร้อยละของผู้ย้ายถิ่นระหว่างประเทศ จำแนกตามภาคที่อยู่ในปัจจุบันของผู้ย้ายถิ่น พ.ศ. 2556	10
แผนภูมิ ซ ร้อยละของผู้ย้ายถิ่น จำแนกตามกระแสของการย้ายถิ่นและภาคที่อยู่ในปัจจุบัน พ.ศ. 2556	10
แผนภูมิ ฌ ร้อยละของผู้ย้ายถิ่น จำแนกตามรูปแบบการย้ายถิ่น พ.ศ. 2556	11
แผนภูมิ ฎ ร้อยละของผู้ย้ายถิ่น จำแนกตามเหตุผลของการย้ายถิ่นและเพศ พ.ศ. 2556	11
แผนภูมิ ฏ อัตราร้อยละของผู้ย้ายถิ่นที่ส่งเงิน / สิ่งของจำแนกตามภาคที่อยู่ในปัจจุบัน พ.ศ. 2556	11
แผนภูมิ ฐ ร้อยละของผู้ย้ายถิ่น จำแนกตามประเภทของสิ่งที่ส่ง และภาคที่อยู่ของผู้ส่ง (ปัจจุบัน) พ.ศ. 2556	12
แผนภูมิ ฑ ร้อยละของผู้รับเงิน / สิ่งของปลายทางจำแนกตามการใช้เงินและสิ่งของที่ได้รับ พ.ศ. 2556	12
แผนภูมิ ท อัตราร้อยละของผู้ย้ายถิ่นที่รับเงิน / สิ่งของจำแนกตามภาคที่อยู่ในปัจจุบัน พ.ศ. 2556	12
แผนภูมิ ฒ ร้อยละของผู้ย้ายถิ่น จำแนกตามประเภทของสิ่งที่รับและภาคที่อยู่ของผู้รับ (ปัจจุบัน) พ.ศ. 2556	13
แผนภูมิ ณ ร้อยละของผู้ส่งเงิน / สิ่งของต้นทาง จำแนกตามการใช้เงินและสิ่งของที่ได้รับ พ.ศ. 2556	13

สารบัญตาราง

	หน้า
ตาราง ก จำนวนและอัตราการย้ายถิ่น จำแนกตาม เพศ เขตการปกครอง และภาคที่อยู่ในปัจจุบัน พ.ศ. 2556	5
ตาราง ข ร้อยละของประชากร จำแนกตามสถานภาพการย้ายถิ่น เพศและกลุ่มอายุ ปี พ.ศ. 2556	6
ตาราง ค ร้อยละของประชากรอายุ 15 ปีขึ้นไป จำแนกตามสถานภาพการย้ายถิ่น ระดับการศึกษาที่สำเร็จและเพศ ปี พ.ศ. 2556	7
ตาราง ชม ร้อยละของผู้ย้ายถิ่นที่มีงานทำ จำแนกตามสถานภาพ การทำงาน และภาคที่อยู่ในปัจจุบัน พ.ศ.2556	8
ตาราง ง จำนวนและร้อยละของผู้ย้ายถิ่น จำแนกตามประเภทการย้ายถิ่น และภาคที่อยู่ในปัจจุบัน พ.ศ. 2554	9
ตาราง จ จำนวนผู้ย้ายถิ่นสุทธิ จำแนกตามภาคที่อยู่ในปัจจุบัน พ.ศ. 2556	11
ตาราง ฉ ร้อยละของผู้รับเงิน / สิ่งของปลายทาง จำแนกตามภาคที่อยู่ของผู้ส่ง (ปัจจุบัน) พ.ศ. 2556	12
ตาราง ช ร้อยละของผู้ส่งเงิน/สิ่งของต้นทาง จำแนกตามภาคที่อยู่ของผู้รับ (ปัจจุบัน) พ.ศ. 2556	13

บทที่ 1

บทนำ

1.1 ความเป็นมา

สำนักงานสถิติแห่งชาติ ได้เริ่มดำเนินการสำรวจการย้ายถิ่นของประชากรครั้งแรกใน พ.ศ.2517 โดยทำการสำรวจเฉพาะการย้ายเข้าสู่กรุงเทพมหานคร ต่อมาในปี 2526-2533 ได้ขยายขอบข่ายการสำรวจเป็นการย้ายเข้าสู่จังหวัดที่อยู่ในเขตปริมณฑลของกรุงเทพมหานคร และบางจังหวัดในส่วนภูมิภาคซึ่งกำหนดให้เป็นเมืองหลักในการพัฒนา และตั้งแต่ปี 2535 จนถึงปัจจุบัน ได้ขยายขอบข่ายการสำรวจให้ครอบคลุมทั่วทั้งประเทศ

1.2 วัตถุประสงค์และประโยชน์

การสำรวจการย้ายถิ่นของประชากร มีวัตถุประสงค์เพื่อรวบรวมข้อมูลที่สำคัญเกี่ยวกับการย้ายถิ่นของประชากร เพื่อให้มีข้อมูลสถิติในเรื่องดังกล่าว ใช้ประกอบในการกำหนดนโยบาย และจัดทำแผนเกี่ยวกับการกระจายตัวและการตั้งถิ่นฐานของประชากรในแผนพัฒนาเศรษฐกิจและสังคมแห่งชาติ ตลอดจนใช้เป็นแนวทางในการวางแผนพัฒนาโครงการต่างๆ และแก้ไขปัญหาที่เกิดจากการย้ายถิ่นของประชากร

1.3 ขอบข่ายและคัมรวม

ประชากรที่อยู่ในขอบข่ายการสำรวจ คือ บุคคลที่อาศัยอยู่ในครัวเรือนส่วนบุคคล และครัวเรือนกลุ่มบุคคลประเภทคนงาน ทั้งในเขตเทศบาลและนอกเขตเทศบาลทั่วประเทศ

1.4 รายการข้อมูลที่เก็บรวบรวม

ข้อมูลที่รวบรวมได้แก่

1. ข้อมูลพื้นฐานทางด้านประชากร เศรษฐกิจและสังคมของผู้ย้ายถิ่นและไม่ย้ายถิ่น เช่น อายุ เพศ ภูมิลำเนา ระดับการศึกษา สถานภาพสมรส อาชีพ อุตสาหกรรม สถานภาพการทำงาน เป็นต้น

2. ข้อมูลเกี่ยวกับการย้ายถิ่น เช่น จำนวนผู้ย้ายถิ่น ทิศทางและกระแสการย้ายถิ่น รูปแบบการย้ายถิ่น เหตุผลของการย้ายถิ่น เป็นต้น

1.5 คาบเวลาสำรวจ

การสำรวจได้ดำเนินการพร้อมกันทั่วประเทศในเดือนตุลาคม – ธันวาคม 2556

1.6 คำจำกัดความ

1.6.1 การย้ายถิ่น หมายถึง การที่ย้ายสถานที่อยู่อาศัยจากเขตเทศบาลอื่น หรือ อบต.อื่น หรือจากประเทศอื่น ซึ่งเป็นที่อยู่อาศัยครั้งสุดท้ายมายังเขตเทศบาลหรือ อบต. ซึ่งเป็นพื้นที่ที่อยู่ปัจจุบันที่กำลังถูกสัมภาษณ์ ระหว่าง 1 ตุลาคม 2555 ถึง 30 กันยายน 2556

การเปลี่ยนเขตเทศบาลหรือ อบต. เนื่องจากการขยายเขตเทศบาลหรือแยกหมู่บ้าน โดยที่บุคคลหรือครัวเรือนนั้นยังอยู่ประจำที่เดิม และการย้ายสถานที่อยู่อาศัยในกรุงเทพมหานคร และเมืองพัทยา ไม่นับว่าเป็นการย้ายถิ่น

ผู้ย้ายถิ่นระหว่างจังหวัด หมายถึง ผู้ซึ่งจังหวัดที่เคยอยู่ครั้งสุดท้ายก่อนย้าย ต่างกับจังหวัดที่อยู่ในขณะสำรวจ

ผู้ย้ายถิ่นระหว่างภาค หมายถึง ผู้ซึ่งภาคที่เคยอยู่ครั้งสุดท้ายก่อนย้าย ต่างกับภาคที่อยู่ในขณะสำรวจ

1.6.2 ประเภทของครัวเรือนที่อยู่ในขอบข่ายการสำรวจ

ครัวเรือนที่อยู่ในขอบข่ายการสำรวจ แบ่งได้เป็น 2 ประเภท คือ

1. ครัวเรือนส่วนบุคคล
ประกอบด้วยครัวเรือนหนึ่งคน คือ บุคคลเดียวซึ่งหุงหาอาหารและจัดหาสิ่งอุปโภคบริโภคที่จำเป็นแก่การครองชีพโดยไม่เกี่ยวกับผู้ใดซึ่งอาจพำนักอยู่ในเคหสถานเดียวกัน หรือครัวเรือนที่มีบุคคลตั้งแต่สองคนขึ้นไปร่วมกันจัดหา และใช้สิ่งอุปโภคบริโภคที่จำเป็นแก่การครองชีพร่วมกัน ครัวเรือนส่วนบุคคลอาจอาศัยอยู่ในเคหะที่เป็นเรือนไม้ ตึกแถว ห้องแถว ห้องชุด เรือแพ เป็นต้น

2. ครัวเรือนกลุ่มบุคคล

2.1 ประเภทคนงาน ได้แก่ คร้วเรือนซึ่งประกอบด้วย บุคคลหลายคนอยู่กินร่วมกันในที่อยู่แห่งหนึ่ง เช่น ที่พักคนงาน เป็นต้น

2.2 ประเภทสถาบัน ซึ่งหมายถึง บุคคลหลายคนอยู่ร่วมกันในสถานที่อยู่แห่งหนึ่ง เช่น สถานที่พักกัน วัด กรมทหาร โดยไม่แยกที่อยู่ เป็นสัดส่วนเฉพาะคนหรือเฉพาะคร้วเรือน นักเรียนที่อยู่ประจำที่โรงเรียนหรือในหอพักนักเรียน เป็นต้น **ไม่อยู่ในคัมภรรวมของการสำรวจนี้**

1.6.3 สมาชิกในคร้วเรือน หมายถึง

1. ผู้ที่อาศัยอยู่เป็นประจำในคร้วเรือน และอยู่ในวันสัมภาษณ์

2. ผู้ที่อาศัยอยู่เป็นประจำในคร้วเรือน แต่ในวันสัมภาษณ์ได้ไปที่อื่นชั่วคราวโดยไม่มีวัตถุประสงค์จะไปอยู่ประจำที่อื่น และมีลักษณะอย่างใดอย่างหนึ่ง ดังนี้

2.1 จากไปที่อื่นชั่วคราวมี ระยะเวลาไม่น้อยกว่า 3 เดือน นับจากวันที่จากไปถึง วันที่ทำการสำรวจ (ยกเว้นผู้ที่ไปทำงาน และเรียนหนังสือ)

2.2 จากไปเพื่อศึกษาอบรมดูงาน ต่างประเทศน้อยกว่า 6 เดือนที่ไม่ใช่ผู้ไปทำงาน นับจากวันที่จากไปถึงวันที่ทำการสำรวจ

2.3 จากไปเกิน 3 เดือน แต่ไม่มีที่อยู่อาศัยประจำที่อื่น เช่น ไปทำงานในเรือ 4 เดือน เซลล์แมน เป็นต้น

2.4 จากไปทำงานและกินอยู่ที่อื่นชั่วคราวไม่เกิน 30 วัน นับจากวันไปถึงวันกำหนดกลับ เช่น คนไปตัดอ้อย ฯลฯ

3. ผู้ที่มาอยู่ชั่วคราวเกิน 3 เดือน

1.6.4 ระดับการศึกษาที่สำเร็จ

ได้จำแนกการศึกษาตามระดับ การศึกษาที่สำเร็จดังนี้

1. ไม่มีการศึกษา หมายถึง บุคคลที่ไม่เคยเข้าศึกษาในโรงเรียน หรือไม่เคยได้รับการศึกษา

2. ต่ำกว่าประถมศึกษา หมายถึง บุคคลที่สำเร็จการศึกษาต่ำกว่าชั้นประถมศึกษาปีที่ 6 หรือชั้นประถมศึกษาปีที่ 7 หรือชั้น ม.3 เดิม

3. สำเร็จประถมศึกษา หมายถึง บุคคลที่สำเร็จการศึกษาตั้งแต่ชั้นประถมศึกษาปีที่ 6 หรือชั้นประถมศึกษาปีที่ 7 หรือชั้น ม.3 เดิมขึ้นไป แต่ไม่สำเร็จระดับการศึกษาที่สูงกว่า

4. สำเร็จมัธยมศึกษาตอนต้น หมายถึง บุคคลที่สำเร็จการศึกษาตั้งแต่ชั้น ม.3 ม.ศ.3 หรือ ม.6 เดิมขึ้นไป แต่ไม่สำเร็จระดับการศึกษาที่สูงกว่า

5. สำเร็จมัธยมศึกษาตอนปลาย

5.1 สายสามัญ หมายถึง บุคคลที่สำเร็จการศึกษาประเภทสามัญศึกษา ตั้งแต่ชั้น ม.6 ม.ศ.5 หรือ ม.8 เดิมขึ้นไป แต่ไม่สำเร็จระดับการศึกษาที่สูงกว่า

5.2 อาชีวศึกษา หมายถึง บุคคลที่สำเร็จการศึกษาประเภทอาชีวศึกษาหรือวิชาชีพที่เรียนต่อจากระดับมัธยมศึกษาตอนต้น หรือเทียบเท่า โดยมีหลักสูตรไม่เกิน 3 ปี และไม่สำเร็จระดับการศึกษาที่สูงกว่า

5.3 วิชาการศึกษา หมายถึง บุคคลที่สำเร็จการศึกษาประเภทวิชาการศึกษา (การฝึกหัดครู) ในระดับมัธยมศึกษาตอนปลาย หรือเทียบเท่าขึ้นไปแต่ไม่สำเร็จระดับการศึกษาที่สูงกว่า

6. อุดมศึกษา

6.1 สายวิชาการ หมายถึง บุคคลที่สำเร็จการศึกษาประเภทสามัญศึกษาหรือสายวิชาการ โดยได้รับวุฒิปัตถะระดับอนุปริญญา ปริญญาตรี โท เอก

6.2 สายวิชาชีพ หมายถึง บุคคลที่สำเร็จการศึกษาประเภทอาชีวศึกษา หรือสายวิชาชีพที่ได้รับประกาศนียบัตรวิชาชีพชั้นสูง หรือเทียบเท่าอนุปริญญา ปริญญาตรี

6.3 สายวิชาการศึกษา หมายถึง บุคคลที่สำเร็จการศึกษาประเภทวิชา การศึกษา และได้รับประกาศนียบัตรระดับ อนุปริญญาและปริญญาตรี

7. อาชีวศึกษาระยะสั้น หมายถึง บุคคลที่สำเร็จการศึกษาหรือการฝึกอบรมประเภท อาชีวศึกษาที่มีหลักสูตรไม่เกิน 1 ปี และได้รับ

ประกาศนียบัตรหรือใบรับรองเมื่อสำเร็จการศึกษา
 พื้นความรู้ของผู้เข้าเรียนได้กำหนดให้แตกต่างกันตาม
 วิชาเฉพาะแต่ละอย่างที่เรียน แต่อย่างต่ำต้องจบ
 ประถมปีที่ 4 หรือเทียบเท่า

8. อื่น ๆ หมายถึง บุคคลที่สำเร็จ
 การศึกษาที่ไม่สามารถเทียบชั้นได้

1.6.5 สถานภาพสมรส หมายถึง ความผูกพัน
 ระหว่างชายกับหญิงในการเป็นสามีภรรยา
 โดยแบ่งเป็นดังนี้

1. โสด ได้แก่ ผู้ที่ยังไม่เคยสมรส

2. สมรส ได้แก่ ผู้ที่อยู่ร่วมกันฉันท์
 สามีภรรยา ไม่ว่าจะทำการสมรสกันถูกต้องตาม
 กฎหมายหรือไม่ก็ตาม และแม้ว่าจะห่างไปสำรวจ
 ทั้งสามีภรรยาจะไม่ได้อยู่ด้วยกัน แต่ยังมี
 ความสัมพันธ์ฉันท์สามีภรรยา เช่น สามีไปทำงาน
 ต่างจังหวัดหรือต่างประเทศ

3. ม่าย ได้แก่ ผู้ที่คู่สมรสได้ตายไป
 แล้ว และขณะนี้ยังไม่ได้สมรสใหม่

4. หย่า ได้แก่ สามีภรรยาที่หย่ากัน
 โดยถูกต้องตามกฎหมาย

5. แยกกันอยู่ ได้แก่ ผู้ที่มีได้อยู่
 ร่วมกันฉันท์สามีภรรยาแล้ว แต่ยังไม่ได้หย่ากันตาม
 กฎหมาย รวมทั้งผู้ที่ไม่ได้สมรสอย่างถูกต้องตาม
 กฎหมาย แต่ไม่ได้อยู่ร่วมกันฉันท์สามีภรรยาแล้ว

6. เคยสมรสแต่ไม่ทราบสถานภาพ
 ได้แก่ ผู้ที่สมรสแต่ไม่ทราบว่าสถานภาพใด สำหรับ
 “แม่ชี” ให้ใช้หลักปฏิบัติเช่นเดียวกับบุคคล
 ธรรมดา

1.6.6 อาชีพ หมายถึง ประเภท
 หรือชนิดของงานที่บุคคลนั้นทำอยู่ บุคคลส่วนมาก
 มีอาชีพเดียว สำหรับบุคคลที่ในสัปดาห์แห่งการ
 สำรวจมีอาชีพมากกว่า 1 อาชีพให้นับอาชีพที่มี
 ชั่วโมงทำงานมากที่สุด ถ้าชั่วโมงทำงานแต่ละ
 อาชีพเท่ากันให้นับอาชีพที่มีรายได้มากกว่า
 ถ้าชั่วโมงทำงานและรายได้ที่ได้รับจากแต่ละอาชีพ
 เท่ากันให้นับอาชีพที่ผู้ตอบสัมภาษณ์พอใจ
 มากที่สุด ถ้าผู้ตอบสัมภาษณ์ตอบไม่ได้ให้นับอาชีพ
 ที่ได้ทำมานานที่สุด

1.6.7 อุตสาหกรรม หมายถึง ประเภทของ
 กิจกรรมทางเศรษฐกิจที่ได้ดำเนินการโดยสถาน
 ประกอบการที่บุคคลนั้นกำลังทำงานอยู่ หรือ
 ประเภทของธุรกิจ ซึ่งบุคคลนั้นได้ดำเนินการอยู่ใน
 สัปดาห์แห่งการสำรวจ ถ้าบุคคลหนึ่งมีอาชีพ
 มากกว่าหนึ่งอย่าง ให้บันทึกอุตสาหกรรมตาม
 อาชีพที่บันทึกไว้

1.6.8 สถานภาพการทำงาน หมายถึง
 สถานะของบุคคลที่ทำงานในสถานที่ทำงานหรือ
 ธุรกิจ แบ่งออกเป็น 5 ประเภท คือ

1. นายจ้าง หมายถึง ผู้ประกอบธุรกิจ
 ของตนเองเพื่อหวังผลกำไร หรือส่วนแบ่ง และได้
 จ้างบุคคลอื่นมาทำงานในธุรกิจในฐานะลูกจ้าง

2. ประกอบธุรกิจส่วนตัวโดยไม่มี
 ลูกจ้าง หมายถึง ผู้ประกอบธุรกิจของตนเองโดย
 ลำพังผู้เดียว หรืออาจมีบุคคลอื่นมาร่วมกิจการ
 ด้วยเพื่อหวังผลกำไร หรือส่วนแบ่งและไม่ได้จ้าง
 ลูกจ้างแต่อาจมีสมาชิกในครัวเรือนหรือผู้ฝึกงาน
 มาช่วยทำงานโดยไม่ได้รับค่าจ้าง หรือค่าตอบแทน
 อย่างอื่นสำหรับงานที่ทำ

3. ช่วยธุรกิจในครัวเรือนโดยไม่ได้
 รับค่าจ้าง หมายถึง ผู้ที่ช่วยทำงานโดยไม่ได้รับ
 ค่าจ้างในไร่นาเกษตร หรือในธุรกิจของสมาชิกใน
 ครัวเรือน

4. ลูกจ้าง หมายถึง ผู้ที่ทำงานโดย
 ได้รับค่าจ้างเป็นรายเดือน รายสัปดาห์ รายวัน
 รายชิ้น หรือเหมาจ่าย ค่าตอบแทนที่ได้รับจาก
 การทำงาน อาจจะเป็นเงิน หรือสิ่งของ

ลูกจ้างแบ่งออกเป็น 3 ประเภท

4.1 ลูกจ้างรัฐบาล หมายถึง
 ข้าราชการ พนักงานเทศบาล พนักงานองค์การ
 บริหารส่วนจังหวัด ตลอดจนลูกจ้างประจำ และ
 ชั่วคราวของรัฐบาล

4.2 ลูกจ้างรัฐวิสาหกิจ หมายถึง
 ผู้ที่ทำงานให้กับหน่วยงานรัฐวิสาหกิจ

4.3 ลูกจ้างเอกชน หมายถึง ผู้ที่
 ทำงานให้กับเอกชน หรือธุรกิจของเอกชน รวมทั้ง
 ผู้ที่รับจ้างทำงานบ้าน

5. **การรวมกลุ่ม** หมายถึง กลุ่มคนที่มาร่วมกันทำงานโดยมีวัตถุประสงค์เพื่อพึ่งตนเอง และช่วยเหลือซึ่งกันและกัน สมาชิกแต่ละคนมีความเท่าเทียมกันในการกำหนดการทำงานทุกขั้นตอนไม่ว่าเป็นการลงทุน การขายงานอื่นๆ ของกิจการที่ทำ ตลอดจนการแบ่งรายได้ให้แก่สมาชิกตามที่ตกลงกัน (การรวมกลุ่มดังกล่าวอาจจดทะเบียนจัดตั้งในรูปของสหกรณ์หรือไม่ก็ได้)

1.6.9 **ครัวเรือนเดิม** หมายถึง ครัวเรือนสุดท้ายของผู้ย้ายถิ่นก่อนที่ผู้ย้ายถิ่นย้ายมาอาศัยอยู่ในครัวเรือนปัจจุบัน

1.6.10 **ครัวเรือนอื่น** หมายถึง ครัวเรือนที่นอกเหนือจากครัวเรือนเดิมและครัวเรือนปัจจุบัน

บทที่ 2

ผลการสำรวจ

จากผลการสำรวจการย้ายถิ่นของประชากร พ.ศ. 2556 ทำให้ทราบถึงจำนวนและทิศทางของการย้ายถิ่นในช่วงเวลา 1 ปีที่ผ่านมา ลักษณะทางประชากร เศรษฐกิจและสังคมของผู้ย้ายถิ่นและไม่ย้ายถิ่น สรุปได้ดังนี้

2.1 ลักษณะด้านประชากร

ผู้ย้ายถิ่นในช่วง 1 ปีที่ผ่านมา มีจำนวนทั้งสิ้น 1.18 ล้านคน เป็นชาย 6.20 แสนคน และหญิง 5.61 แสนคน (ร้อยละ 52.5 และร้อยละ 47.5 ตามลำดับ) ผู้ย้ายถิ่นส่วนใหญ่อาศัยอยู่ในภาคตะวันออกเฉียงเหนือมากที่สุด คือ 4.42 แสนคน (ร้อยละ 37.4) รองลงมา ภาคกลาง 3.23 แสนคน (ร้อยละ 27.3) ภาคเหนือ 2.15 แสนคน (ร้อยละ 18.2) ภาคใต้ 1.60 แสนคน (ร้อยละ 13.5) และกรุงเทพมหานคร 4.19 หมื่นคน (ร้อยละ 3.6)

ตาราง ก จำนวนและอัตราการย้ายถิ่น จำแนกตาม เพศ เขตการปกครอง และภาคที่อยู่ในปัจจุบัน พ.ศ. 2556

เพศ เขตการปกครอง ภาคที่อยู่ในปัจจุบัน	ผู้ย้ายถิ่น		อัตรา การย้ายถิ่น
	จำนวน (พันคน)	ร้อยละ	
รวม	1,181.0	100.0	1.7
เพศ			
ชาย	620.3	52.5	1.9
หญิง	560.7	47.5	1.6
เขตการปกครอง			
ในเขตเทศบาล	443.2	37.5	1.9
นอกเขตเทศบาล	737.9	62.5	1.6
ภาค			
กทม.	41.9	3.6	0.6
กลาง (ไม่รวม กทม.)	322.8	27.3	2.0
เหนือ	214.7	18.2	1.7
ตะวันออกเฉียงเหนือ	441.9	37.4	1.9
ใต้	159.7	13.5	1.6

$$\text{อัตราการย้ายถิ่น} = \frac{\text{จำนวนผู้ย้ายถิ่น}}{\text{ประชากร}} \times 100$$

อัตราการย้ายถิ่นของประชากร คือร้อยละ 1.7 เพศชายมีอัตราการย้ายถิ่นมากกว่าเพศหญิง ร้อยละ 1.9 และ 1.6 ตามลำดับ ซึ่งในเขตเทศบาล มีอัตราการย้ายถิ่นมากกว่านอกเขตเทศบาล ร้อยละ 1.9 และ 1.6 ตามลำดับ และภาคกลางมีอัตราการย้ายถิ่นมากที่สุด ร้อยละ 2.0 รองลงมาคือ ภาคตะวันออกเฉียงเหนือ ร้อยละ 1.9 ภาคเหนือ ร้อยละ 1.7 ภาคใต้ ร้อยละ 1.6 และกรุงเทพมหานคร ร้อยละ 0.6

2.1.1 อายุและเพศ

เมื่อพิจารณาตามกลุ่มอายุของผู้ย้ายถิ่น พบว่า ผู้ที่มีอายุ 25-59 ปี ซึ่งถือว่าเป็นวัยผู้ใหญ่ มีการย้ายถิ่นมากที่สุด ร้อยละ 53.2 ของผู้ย้ายถิ่นทั้งหมด รองลงมาคือ วัยเยาวชน (15 – 24 ปี) ร้อยละ 32.4 วัยเด็ก (0-14 ปี) มีประมาณ 1 ใน 10 (ร้อยละ 11.9) และวัยสูงอายุ (60 ปีขึ้นไป) มีการย้ายถิ่นน้อยที่สุดคือ ร้อยละ 2.5

เมื่อพิจารณาตามเพศ พบว่า เพศชายมีการย้ายถิ่นมากที่สุด ซึ่งส่วนใหญ่จะอยู่ในกลุ่มอายุ 25-34 ปี (ร้อยละ 29.2) รองลงมาคือ กลุ่มอายุ 35-59 ปี (ร้อยละ 29.1) กลุ่มอายุ 15-24 ปี (ร้อยละ 27.8) ในทางกลับกัน เพศหญิงมีการย้ายถิ่นมากที่สุดในกลุ่มอายุ 15-24 ปี (ร้อยละ 37.6) รองลงมาคือ กลุ่มอายุ 25-34 ปี (ร้อยละ 26.7) สำหรับกลุ่มอายุ 60 ปีขึ้นไป ทั้งเพศชายและเพศหญิงมีสัดส่วนการย้ายถิ่นน้อยที่สุดร้อยละ 2.3 และ 2.8 ตามลำดับ

ตาราง ข ร้อยละของประชากร จำแนกตามสถานภาพการย้ายถิ่น เพศและกลุ่มอายุ พ.ศ. 2556

กลุ่มอายุ	ผู้ย้ายถิ่น			ผู้ไม่ย้ายถิ่น		
	รวม	ชาย	หญิง	รวม	ชาย	หญิง
รวม	100.0	100.0	100.0	100.0	100.0	100.0
0 - 14	11.9	11.7	12.1	19.4	20.2	18.6
15 - 24	32.4	27.8	37.6	14.6	15.3	13.9
25 - 34	28.0	29.2	26.7	15.2	15.7	14.7
35 - 59	25.2	29.1	20.8	37.4	36.8	38.0
60 +	2.5	2.2	2.8	13.4	12.0	14.8

เมื่อเปรียบเทียบระหว่างผู้ย้ายถิ่นและผู้ไม่ย้ายถิ่น พบว่า กลุ่มอายุ 15-34 ปี ของผู้ไม่ย้ายถิ่น มีสัดส่วนน้อยกว่าครึ่งหนึ่ง เมื่อเปรียบเทียบกับผู้ที่ย้ายถิ่น ในกลุ่มอายุเดียวกัน ในทางกลับกัน กลุ่มอายุ 0-14 ปี ของผู้ไม่ย้ายถิ่น มีสัดส่วนมากกว่าเมื่อเทียบกับผู้ย้ายถิ่น สำหรับผู้ไม่ย้ายถิ่นที่อยู่ในวัยทำงาน ช่วงอายุ 35-59 ปี มีสัดส่วนมากกว่าผู้ย้ายถิ่นที่อยู่ในช่วงอายุเดียวกัน

อัตราส่วนเพศของผู้ย้ายถิ่น หมายถึง อัตราส่วนของจำนวนผู้ย้ายถิ่นชายต่อจำนวนผู้ย้ายถิ่นหญิง 100 คน ถ้าอัตราส่วนเพศของผู้ย้ายถิ่นมีค่ามากกว่า 100 แสดงว่า ผู้ย้ายถิ่นชายมากกว่าผู้ย้ายถิ่นหญิง จากผลการสำรวจพบว่า อัตราส่วนเพศของผู้ย้ายถิ่นคือ 110.6 และเมื่อพิจารณาตามภาคที่อยู่ปัจจุบัน พบว่า กรุงเทพมหานคร ภาคเหนือ และภาคใต้ มีอัตราส่วนเพศน้อยกว่า 100 ส่วนภาคกลางและภาคตะวันออกเฉียงเหนือมีอัตราส่วนเพศมากกว่า 100 โดยเฉพาะภาคตะวันออกเฉียงเหนือ มีอัตราส่วนเพศมากที่สุด คือ 136.8

เมื่อพิจารณาอัตราส่วนระหว่างเพศของผู้ไม่ย้ายถิ่น พบว่า อัตราส่วนเพศต่ำกว่า 100 ทั้งในระดับภาพรวมและจำแนกตามภาค โดยเฉพาะ กรุงเทพมหานคร พบว่า อัตราส่วนเพศน้อยที่สุด คือ 86.1 ซึ่งหมายความว่า มีผู้ชายที่ไม่ย้ายถิ่นเพียง 86 คน ในขณะที่มีผู้หญิงที่ไม่ย้ายถิ่น 100 คน

แผนภูมิ ก อัตราส่วนระหว่างเพศ จำแนกตามสถานภาพการย้ายถิ่นและภาคที่อยู่ปัจจุบัน พ.ศ. 2556

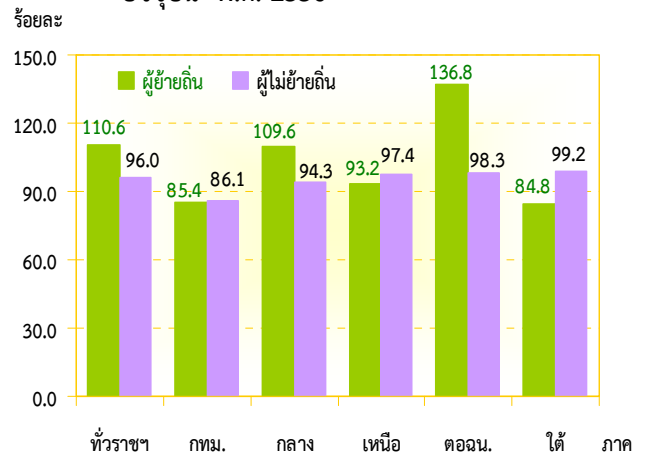

$$\text{อัตราส่วนระหว่างเพศ} = \frac{\text{จำนวนผู้ย้ายถิ่น (ไม่ย้ายถิ่น) ชาย} \times 100}{\text{จำนวนผู้ย้ายถิ่น (ไม่ย้ายถิ่น) หญิง}}$$

2.1.2 ระดับการศึกษาที่สำเร็จ

ผู้ย้ายถิ่นที่มีอายุ 15 ปีขึ้นไปส่วนใหญ่เป็นผู้ที่สำเร็จการศึกษาในระดับมัธยมศึกษาตอนต้นมากที่สุด (ร้อยละ 26.4) รองลงมาคือ มัธยมศึกษา (ร้อยละ 22.3) ประถมศึกษา (ร้อยละ 19.9) อุดมศึกษา (ร้อยละ 17.8) ต่ำกว่าประถมศึกษา (ร้อยละ 8.2) และไม่มีการศึกษา (ร้อยละ 4.4) เมื่อเปรียบเทียบชายและหญิง พบว่า สัดส่วนของผู้สำเร็จการศึกษาในระดับสูงคือตั้งแต่ระดับมัธยมศึกษาตอนปลายขึ้นไป เพศหญิงมีสัดส่วนสูงกว่าชายอย่างเห็นได้ชัด (หญิงร้อยละ 43.9 และชายร้อยละ 36.6 ตามลำดับ)

ตาราง ค ร้อยละของประชากรอายุ 15 ปีขึ้นไป จำแนกตามสถานภาพการย้ายถิ่น ระดับการศึกษาที่สำเร็จและเพศ พ.ศ. 2556

ระดับการศึกษา	ผู้ย้ายถิ่น			ผู้ไม่ย้ายถิ่น		
	รวม	ชาย	หญิง	รวม	ชาย	หญิง
รวม	100.0	100.0	100.0	100.0	100.0	100.0
ไม่มีการศึกษา	4.4	4.3	4.6	4.5	3.3	5.7
ต่ำกว่าประถมศึกษา	8.2	9.0	7.2	24.6	22.1	27.1
ประถมศึกษา	19.9	23.2	16.3	22.6	24.3	21.0
มัธยมศึกษาตอนต้น	26.5	25.7	27.3	18.6	20.2	17.0
มัธยมศึกษาตอนปลาย	22.3	20.0	24.7	14.8	16.1	13.5
อุดมศึกษา	17.8	16.6	19.2	14.4	13.4	15.2
อื่นๆ	0.9	1.2	0.7	0.5	0.6	0.5

สำหรับผู้ไม่ย้ายถิ่น เมื่อเปรียบเทียบระหว่างชายและหญิง พบว่า เพศหญิงมีสัดส่วนของผู้ที่ไม่มีการศึกษามากกว่าเพศชาย (ร้อยละ 5.7 และร้อยละ 3.3 ตามลำดับ) แต่สัดส่วนของผู้สำเร็จการศึกษาในระดับสูงคือ ระดับอุดมศึกษา เพศหญิงกลับมีสัดส่วนมากกว่าเพศชาย (ร้อยละ 15.3 และร้อยละ 13.4 ตามลำดับ)

2.1.3 สถานภาพสมรส

สถานภาพสมรส เป็นปัจจัยหนึ่งที่เป็นได้ทั้งปัจจัยผลักดันและยับยั้งการย้ายถิ่น ผลจากการสำรวจ พบว่า ผู้ย้ายถิ่นอายุ 15 ปีขึ้นไปที่สมรสแล้ว มีสัดส่วนมากที่สุด ร้อยละ 59.0 รองลงมาเป็นโสด ร้อยละ 33.6 แยกกันอยู่ ร้อยละ 3.1 ม่าย ร้อยละ 2.2 และหย่า ร้อยละ 2.1

แผนภูมิ ข ร้อยละของประชากรอายุ 15 ปีขึ้นไป จำแนกตามสถานภาพการย้ายถิ่น และสถานภาพสมรส พ.ศ. 2556

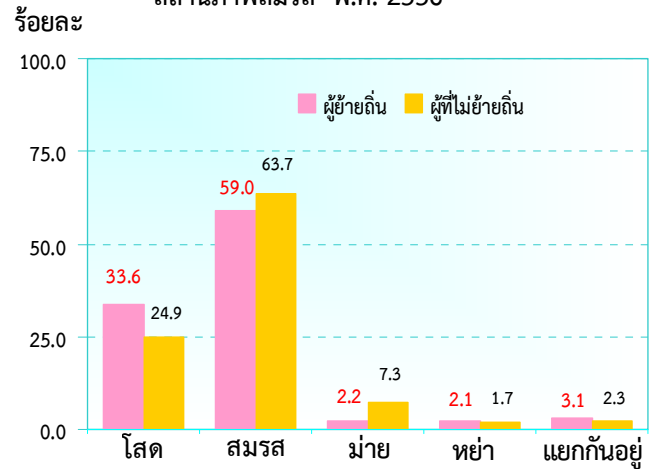

ส่วนผู้ไม่ย้ายถิ่น พบว่า มีสัดส่วนของผู้ที่สมรสแล้วมากที่สุด รองลงมาคือ เป็นโสด เช่นเดียวกันกับผู้ย้ายถิ่น และเป็นที่น่าสังเกตว่า ผู้ย้ายถิ่นมีสัดส่วนของคนโสด หย่า และแยกกันอยู่สูงกว่าผู้ไม่ย้ายถิ่น

2.1.4 อาชีพ

อาชีพของผู้ย้ายถิ่นที่มีงานทำมากที่สุด 5 อันดับแรก คือ ผู้ปฏิบัติงานที่มีฝีมือในด้านการเกษตร ป่าไม้ และประมง 2.1 แสนคน หรือคิดเป็น 1 ใน 3 ของผู้มีงานทำทั้งหมด (ร้อยละ 28.0) รองลงมาคือ พนักงานบริการและผู้จำหน่ายสินค้า (ร้อยละ 19.6) ผู้ประกอบอาชีพขั้นพื้นฐาน (ร้อยละ 14.3) ช่างฝีมือและผู้ปฏิบัติงานที่เกี่ยวข้อง (ร้อยละ 12.8) ผู้ปฏิบัติการเครื่องจักรโรงงานและเครื่องจักร และผู้ปฏิบัติงานด้านการประกอบ (ร้อยละ 10.3)

แผนภูมิ ค ร้อยละของผู้ย้ายถิ่น จำแนกตามอาชีพ พ.ศ. 2556

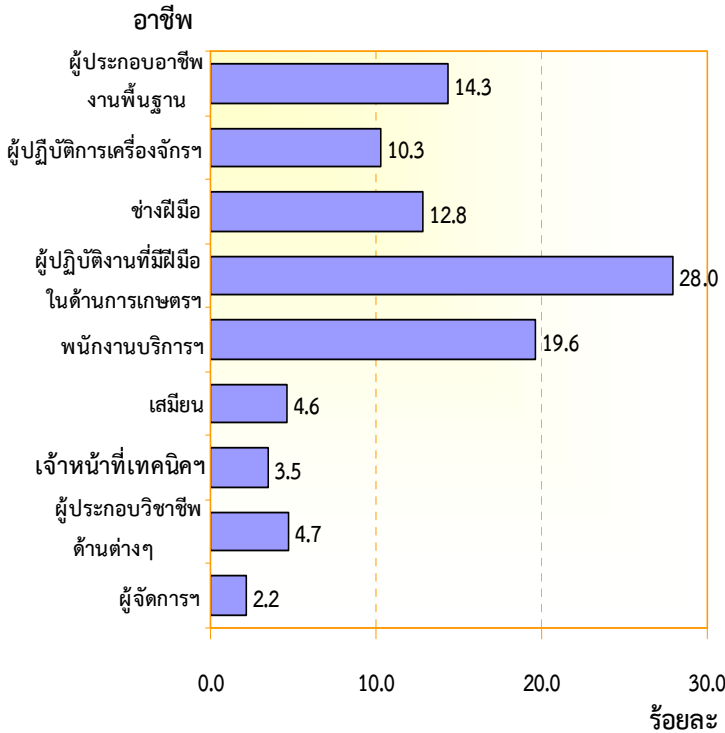

2.1.5 อุตสาหกรรม

อุตสาหกรรมที่ผู้ย้ายถิ่นทำมากที่สุด 5 อันดับแรกคือ อุตสาหกรรมประเภทเกษตรกรรม 2.47 แสนคน (ร้อยละ 32.9) รองลงมาคือ การผลิต การขายส่ง ขายปลีกฯ ก่อสร้าง และที่พักแรมและบริการด้านอาหาร ร้อยละ 16.8, 15.6, 10.5 และ 8.7 ตามลำดับ

แผนภูมิ ข ร้อยละของผู้ย้ายถิ่น จำแนกตามอุตสาหกรรม 5 อันดับแรก พ.ศ. 2556

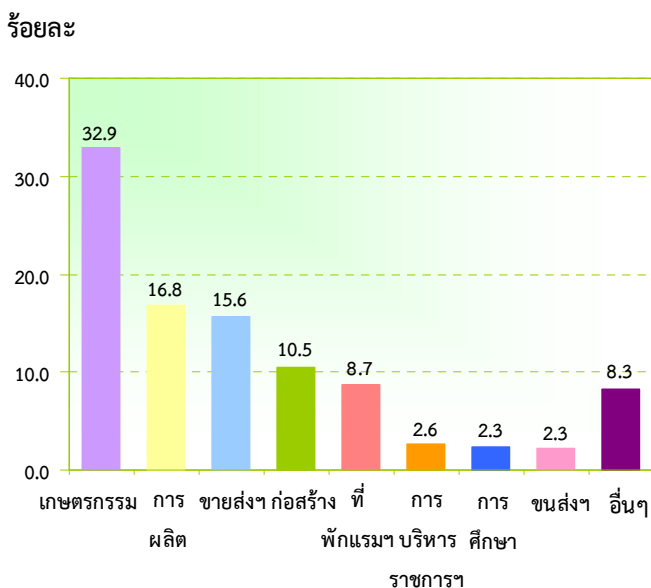

2.1.6 สถานภาพการทำงาน

ผู้ย้ายถิ่นที่มีงานทำส่วนใหญ่ มีสถานภาพการทำงานเป็นลูกจ้าง (ร้อยละ 58.5) ซึ่งในจำนวนนี้เป็นลูกจ้างเอกชนมากที่สุด ร้อยละ 53.0 รองลงมาคือ ผู้ประกอบธุรกิจส่วนตัวโดยไม่มีลูกจ้าง และผู้ช่วยธุรกิจชั่วคราวโดยไม่ได้รับค่าจ้าง ร้อยละ 20.5 และ 19.6 ตามลำดับ

แผนภูมิ ง ร้อยละของผู้ย้ายถิ่น จำแนกตามสถานภาพการทำงาน พ.ศ. 2556

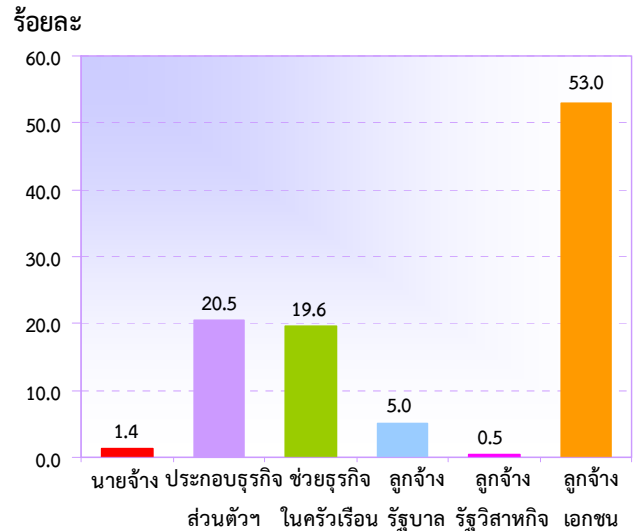

เมื่อพิจารณาสถานภาพการทำงานของผู้ย้ายถิ่นรายภาค พบว่า ผู้ย้ายถิ่นส่วนใหญ่เป็นลูกจ้างเอกชน โดยทำงานในกรุงเทพมหานครมากที่สุด ร้อยละ 85.2 รองลงมาคือ ภาคกลางร้อยละ 70.3 ภาคใต้ร้อยละ 58.2 ภาคเหนือร้อยละ 43.1 และภาคตะวันออกเฉียงเหนือร้อยละ 38.4

ตาราง ข ร้อยละของผู้ย้ายถิ่นที่มีงานทำ จำแนกตามสถานภาพการทำงาน และภาคที่อยู่ปัจจุบัน พ.ศ.2556

สถานภาพการทำงาน	ภาคที่อยู่ปัจจุบัน					
	ทั่วราชอาณาจักร	กทม.	กลาง	เหนือ	ตอนน.	ใต้
รวม	100.0	100.0	100.0	100.0	100.0	100.0
นายจ้าง	1.4	0.0	1.7	1.1	1.6	1.0
ประกอบธุรกิจส่วนตัว	20.5	5.7	13.7	21.8	28.6	15.8
ช่วยธุรกิจในครัวเรือน	19.6	5.0	10.4	24.3	26.7	18.1
ลูกจ้างรัฐบาล	5.0	2.1	3.5	9.0	4.2	6.8
ลูกจ้างรัฐวิสาหกิจ	0.5	2.1	0.5	0.7	0.4	0.1
ลูกจ้างเอกชน	53.0	85.2	70.3	43.1	38.4	58.2

2.2 ประเภทและทิศทางการย้ายถิ่น

เมื่อจำแนกผู้ย้ายถิ่น ตามประเภทของการย้ายถิ่น พบว่า เป็นผู้ย้ายถิ่นภายในภาคเดียวกัน 6.35 แสนคน (ร้อยละ 53.7) โดยเป็นผู้ย้ายถิ่นภายในจังหวัด (ร้อยละ 33.3) และผู้ย้ายถิ่นย้ายระหว่างภาคจำนวน 5.05 แสนคน (ร้อยละ 42.8) สำหรับผู้ย้ายถิ่นมาจากต่างประเทศ มีจำนวน 4.10 หมื่นคน (ร้อยละ 3.5)

แผนภูมิ จ ร้อยละของผู้ย้ายถิ่น จำแนกตามประเภทของการย้ายถิ่น พ.ศ. 2556

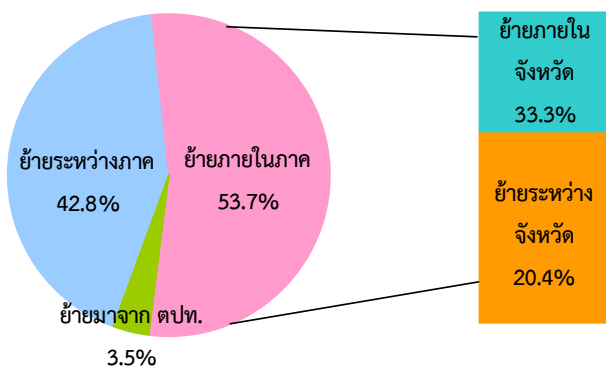

2.2.1 การย้ายถิ่นภายในภาคเดียวกัน

จากการสำรวจ พบว่า ผู้ย้ายถิ่นที่ย้ายภายในภาคเดียวกันจำนวน 6.35 แสนคนนั้น ภาคกลางเป็นภาคที่ผู้ย้ายถิ่นย้ายภายในภาคเดียวกันมากที่สุด 2.05 แสนคน รองลงมาคือ ภาคตะวันออกเฉียงเหนือ 1.82 แสนคน ภาคเหนือ 1.31 แสนคน ภาคใต้ 1.17 แสนคน แต่เมื่อเปรียบเทียบสัดส่วนประเภทของการย้ายถิ่นในแต่ละภาค พบว่า ภาคใต้มีสัดส่วนการย้ายถิ่นภายในภาคมากที่สุด (ร้อยละ 73.3) รองลงมาคือ ภาคกลาง (ร้อยละ 63.4) ภาคเหนือ (ร้อยละ 61.1) และภาคตะวันออกเฉียงเหนือ (ร้อยละ 41.2)

ตาราง ง จำนวนและร้อยละของผู้ย้ายถิ่น จำแนกตามประเภทการย้ายถิ่น และภาคที่อยู่ปัจจุบัน พ.ศ. 2556

หน่วย : พันคน

ภาคที่อยู่ปัจจุบัน	ย้ายภายในภาคเดียวกัน			ย้ายระหว่างภาค
	รวม	ย้ายภายในจังหวัด	ย้ายระหว่างจังหวัด	
ทั่วราชอาณาจักร	635.0 (53.7)	393.8 (33.3)	241.2 (20.4)	505.0 (42.8)
กรุงเทพมหานคร ^{1/}	-	-	-	35.0 (83.5)
กลาง	204.8 (63.4)	130.1 (40.3)	74.7 (23.1)	105.7 (32.7)
เหนือ	131.2 (61.1)	95.3 (43.4)	35.9 (16.7)	78.3 (36.5)
ตะวันออกเฉียงเหนือ	182.0 (41.2)	103.5 (23.4)	78.5 (17.8)	248.6 (56.2)
ใต้	117.0 (73.3)	64.8 (40.6)	52.2 (32.7)	37.4 (23.4)

^{1/} การย้ายภายในกรุงเทพมหานครถือว่าไม่มีการย้ายถิ่น

2.2.2 การย้ายถิ่นระหว่างภาค

จากจำนวนผู้ย้ายถิ่นที่ย้ายระหว่างภาคจำนวน 5.05 แสนคน หรือคิดเป็นร้อยละ 42.8 ของผู้ย้ายถิ่นทั้งสิ้น พบว่า ภาคตะวันออกเฉียงเหนือมีจำนวนผู้ย้ายถิ่นระหว่างภาคมากที่สุด 2.49 แสนคน และมีอัตราการย้ายถิ่นระหว่างภาคสูงถึงร้อยละ 56.2 และเป็นภาคเดียวที่มีอัตราการย้ายถิ่นระหว่างภาคสูงกว่าการย้ายถิ่นภายในภาค (ไม่รวมกรุงเทพมหานคร) รองลงมาคือ ภาคเหนือ ร้อยละ 36.5 ภาคกลาง ร้อยละ 32.7 และภาคใต้ ร้อยละ 23.4

เมื่อพิจารณาถิ่นที่อยู่อาศัยก่อนย้ายถิ่น พบว่า ผู้ย้ายถิ่นในแต่ละภาคส่วนใหญ่เป็นผู้ที่ย้ายถิ่นมาจากภาคตะวันออกเฉียงเหนือ ยกเว้นภาคเหนือและภาคตะวันออกเฉียงเหนือ นั้น ส่วนใหญ่ผู้ย้ายถิ่นจะย้ายมาจากภาคกลาง

แผนภูมิ ฉ ร้อยละของผู้ย้ายถิ่น จำแนกตามถิ่นที่อยู่ ก่อนย้ายและภาคที่อยู่ในปัจจุบัน พ.ศ. 2556

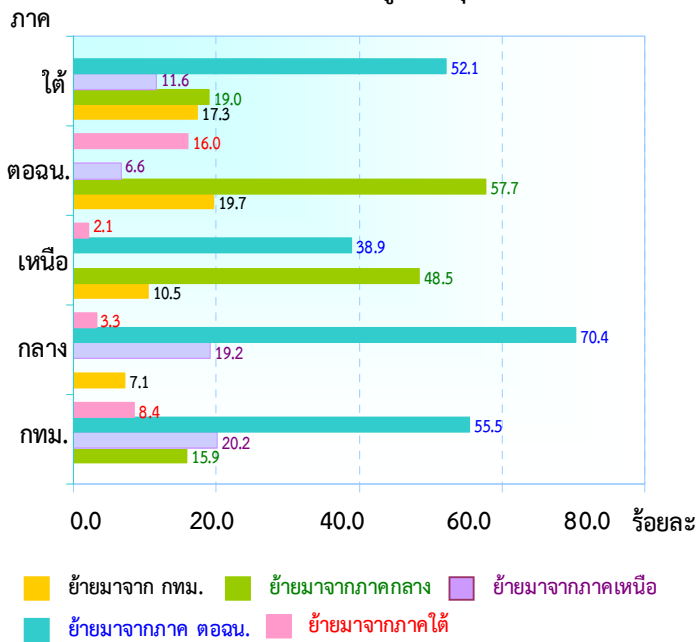

2.2.3 การย้ายถิ่นระหว่างประเทศ

ผู้ที่ย้ายถิ่นมาจากต่างประเทศมีทั้งสิ้น 4.1 หมื่นคน ในจำนวนนี้เป็นผู้ที่ปัจจุบันอาศัยอยู่ในภาคกลางมากที่สุด (ร้อยละ 29.9) รองลงมาคือ ภาคตะวันออกเฉียงเหนือ (ร้อยละ 27.7) กรุงเทพมหานคร (ร้อยละ 16.8) ภาคใต้ (ร้อยละ 12.9) และภาคเหนือ (ร้อยละ 12.7)

แผนภูมิ ช ร้อยละของผู้ย้ายถิ่นระหว่างประเทศ จำแนกตามภาคที่อยู่ในปัจจุบันของผู้ย้ายถิ่น พ.ศ. 2556

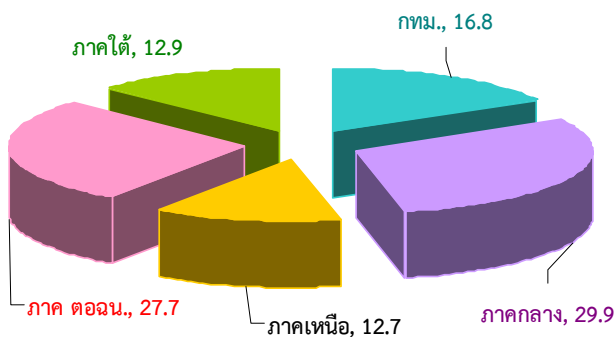

2.2.4 กระแสการย้ายถิ่น

เมื่อพิจารณากระแสการย้ายถิ่นพบว่า การย้ายถิ่นเข้านอกเขตเทศบาล มีสัดส่วนสูงกว่าครึ่งหนึ่งของการย้ายถิ่นทั้งหมด (ร้อยละ 62.5) และเมื่อพิจารณาเป็นรายภาค พบว่า ผู้ที่ย้ายถิ่นเข้าสู่กรุงเทพมหานครนั้น มีสัดส่วนของการย้ายมาจากนอกเขตเทศบาลสูงกว่าย้ายมาจากในเขตเทศบาล (ร้อยละ 51.0 และร้อยละ 32.6 ตามลำดับ) สำหรับภาคตะวันออกเฉียงเหนือ และภาคเหนือ การย้ายเข้านอกเขตเทศบาลสูงกว่าการย้ายเข้าสู่ในเขตเทศบาลอย่างเห็นได้ชัด (ร้อยละ 75.0 และร้อยละ 62.1 ตามลำดับ)

แผนภูมิ ซ ร้อยละของผู้ย้ายถิ่น จำแนกตามกระแสของการย้ายถิ่นและภาคที่อยู่ในปัจจุบัน พ.ศ. 2556

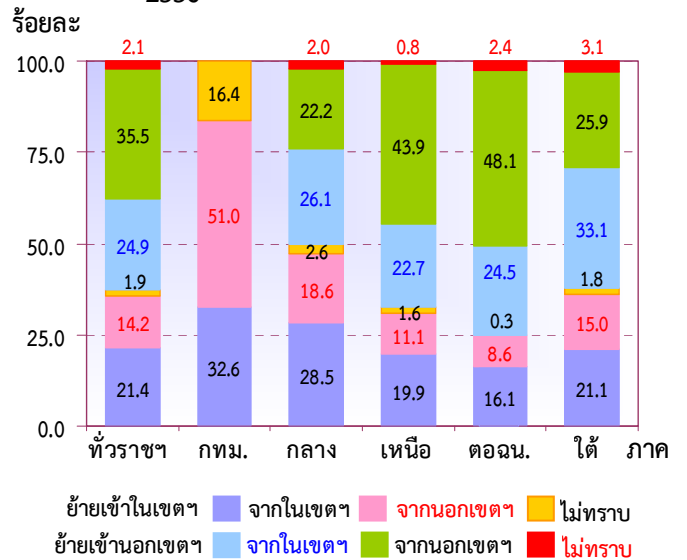

2.2.5 รูปแบบการย้ายถิ่น

เมื่อพิจารณารูปแบบการย้ายถิ่นพบว่า ส่วนใหญ่ผู้ย้ายถิ่นจะย้ายถิ่นมาคนเดียวมากที่สุด (ร้อยละ 50.1) และเมื่อพิจารณาเป็นรายภาค พบว่า ภาคกลางเป็นภาคที่ผู้ย้ายถิ่นส่วนใหญ่จะย้ายมาทั้งครัวเรือน (ร้อยละ 47.3) กรุงเทพมหานคร ผู้ที่ย้ายถิ่นส่วนใหญ่จะย้ายมาเพียงบางส่วน (ร้อยละ 41.8) และภาคเหนือ ผู้ย้ายถิ่นส่วนใหญ่จะย้ายมาเพียงคนเดียว (ร้อยละ 57.9)

แผนภูมิ ฌ ร้อยละของผู้ย้ายถิ่น จำแนกตามรูปแบบการย้ายถิ่น พ.ศ. 2556

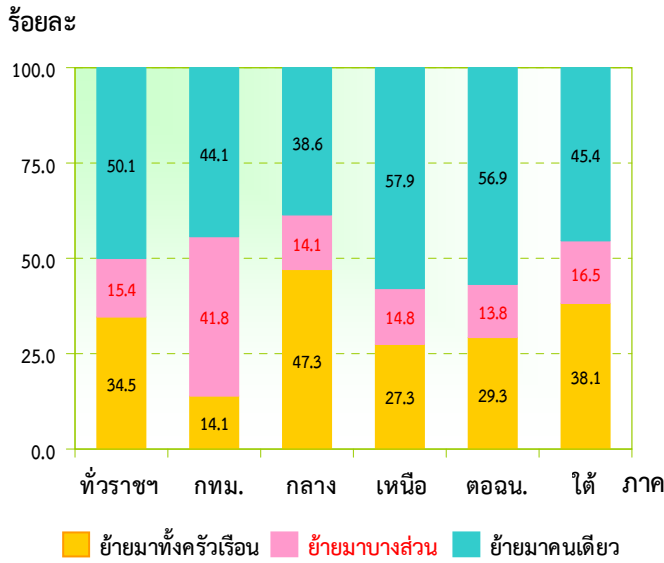

2.2.6 การย้ายถิ่นสุทธิ

เมื่อพิจารณาเฉพาะการย้ายระหว่างภาคภายในประเทศ พบว่า การย้ายถิ่นสุทธิของภาคตะวันออกเฉียงเหนือ และกรุงเทพมหานคร มีผลเป็นบวก ซึ่งหมายความว่า จำนวนผู้ย้ายถิ่นเข้าสู่ภาคดังกล่าวมีมากกว่าจำนวนผู้ย้ายถิ่นออก ส่วนภาคกลาง ภาคใต้ และภาคเหนือ มีทิศทางตรงกันข้าม คือมีผลเป็นลบ แสดงว่าทั้งสามภาคมีจำนวนผู้ย้ายถิ่นออกมากกว่าผู้ย้ายถิ่นเข้า

ตาราง จ จำนวนผู้ย้ายถิ่นสุทธิ จำแนกตามภาคที่อยู่ในปัจจุบัน พ.ศ. 2556

หน่วย : พันคน

ภาคที่อยู่ในปัจจุบัน	ผู้ย้ายถิ่นเข้า	ผู้ย้ายถิ่นออก	ผู้ย้ายถิ่นสุทธิ
รวม	505.0	635.0	130.0
กรุงเทพมหานคร	35.0	-	35.0
กลาง	105.7	204.8	-99.1
เหนือ	78.3	131.2	-52.9
ตะวันออกเฉียงเหนือ	248.6	182.0	66.6
ใต้	37.4	117.0	-79.6

2.3 เหตุผลของการย้ายถิ่น

จากการสำรวจ พบว่า เหตุผลส่วนใหญ่ของการย้ายถิ่นคือ เหตุผลด้านครอบครัว (ร้อยละ 49.7) รองลงมาคือด้านการทำงาน (ร้อยละ 26.1) โดยพบว่าเพศชายจะย้ายด้วยเหตุผลด้านครอบครัว และด้านการทำงานสูงกว่าเพศหญิง ในขณะที่เพศหญิงย้ายด้วยเหตุผลด้านการศึกษา ย้ายที่อยู่อาศัย และสุขภาพสูงกว่าเพศชาย

แผนภูมิ ญ ร้อยละของผู้ย้ายถิ่น จำแนกตามเหตุผลของการย้ายถิ่นและเพศ พ.ศ. 2556

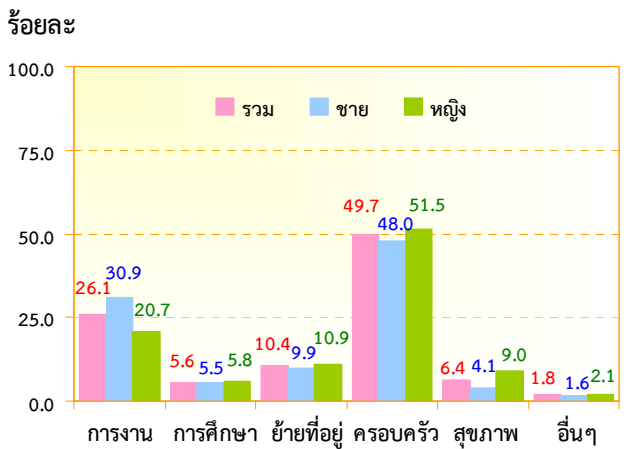

2.4 การส่งเงินหรือสิ่งของ ของผู้ย้ายถิ่น

จากผลการสำรวจพบว่า นับตั้งแต่ผู้ย้ายถิ่นย้ายเข้ามาอยู่ในเทศบาล/อบต.ที่อยู่ปัจจุบันนั้น ผู้ย้ายถิ่นร้อยละ 17.3 ได้ส่งเงิน/สิ่งของไปยังเทศบาลอื่น/อบต.อื่น/ประเทศอื่น โดยภาคกลางมีสัดส่วนของการส่งมากที่สุด (ร้อยละ 46.4) รองลงมาคือ ภาคตะวันออกเฉียงเหนือ ภาคใต้ ภาคเหนือ และกรุงเทพมหานคร ตามลำดับ

แผนภูมิ ฎ อัตราร้อยละของผู้ย้ายถิ่นที่ส่งเงิน / สิ่งของ จำแนกตามภาคที่อยู่ในปัจจุบัน พ.ศ. 2556

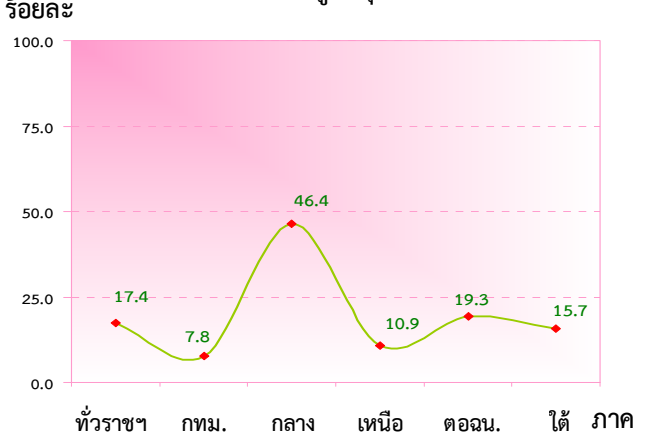

2.4.1 ประเภทของสิ่งของที่ส่ง

สำหรับประเภทของสิ่งของที่ส่งนั้น เมื่อพิจารณาตามภาคที่อยู่ปัจจุบัน พบว่า ทุกภาคมีสัดส่วนของการส่งเงินอย่างเดียวมากที่สุด รองลงมาคือส่งทั้งเงินและสิ่งของ โดยทุกภาคยกเว้นภาคใต้ สำหรับภาคที่อยู่ของผู้ส่งที่มีสัดส่วนของการส่งเงินอย่างเดียวมากที่สุด คือกรุงเทพมหานคร (ร้อยละ 88.1) และน้อยที่สุดคือ ภาคใต้ (ร้อยละ 59.3)

แผนภูมิ ฎ ร้อยละของผู้ย้ายถิ่น จำแนกตามประเภทของสิ่งที่ยื่นส่ง และภาคที่อยู่ของผู้ส่ง (ปัจจุบัน) พ.ศ. 2556

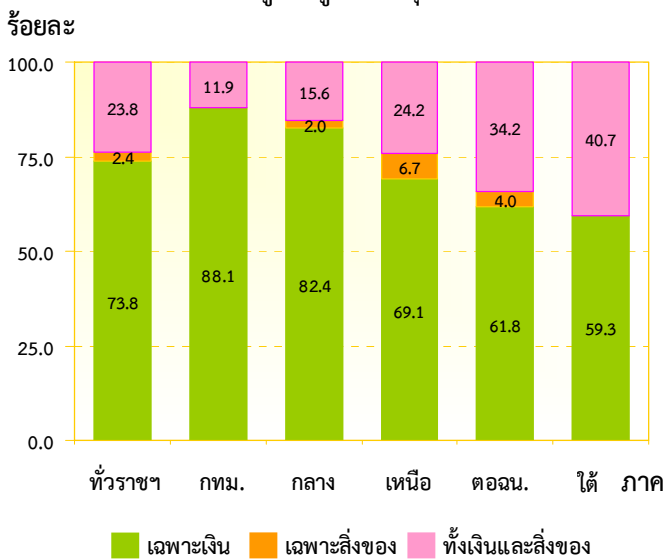

2.4.2 ผู้รับเงิน/สิ่งของปลายทาง

สำหรับผู้รับเงิน/สิ่งของปลายทางนั้น พบว่า ผู้ย้ายถิ่น ส่งเงิน/สิ่งของให้บิดา/มารดา มากที่สุดคือ ร้อยละ 76.2 รองลงมาคือ ส่งให้บุตร และสามี/ภรรยา ร้อยละ 11.5 และ 9.3 ตามลำดับ

ตาราง ฉ ร้อยละของผู้รับเงิน / สิ่งของปลายทาง จำแนกตามภาคที่อยู่ของผู้ส่ง (ปัจจุบัน) พ.ศ. 2556

ผู้รับ	รวม	ภาคที่อยู่ของผู้ส่ง (ปัจจุบัน)				
		กทม.	กลาง	เหนือ	ตอนน.	ใต้
รวม	100.0	100.0	100.0	100.0	100.0	100.0
พ่อแม่	76.2	79.9	82.8	71.3	77.0	57.5
คู่สมรส	9.3	4.4	8.5	7.6	9.6	14.6
บุตร	11.5	13.2	8.1	17.0	9.6	19.3
ญาติ	2.8	-	0.5	4.0	4.1	8.7
อื่น ๆ	0.2	2.5	-	-	-	-

2.4.3 การใช้เงินและสิ่งของที่ส่งไป

สำหรับผู้รับเงิน/สิ่งของปลายทางนั้น พบว่า ผู้รับเงิน / สิ่งของส่วนใหญ่ใช้เพื่อเป็นค่าใช้จ่ายในชีวิตประจำวันมากที่สุด ร้อยละ 91.0 รองลงมา เพื่อเป็นทุนการศึกษา ร้อยละ 4.4 เพื่อชำระหนี้สิน ร้อยละ 2.9

แผนภูมิ ฐ ร้อยละของผู้รับเงิน / สิ่งของปลายทาง จำแนกตามการใช้เงินและสิ่งของที่ได้รับ พ.ศ. 2556

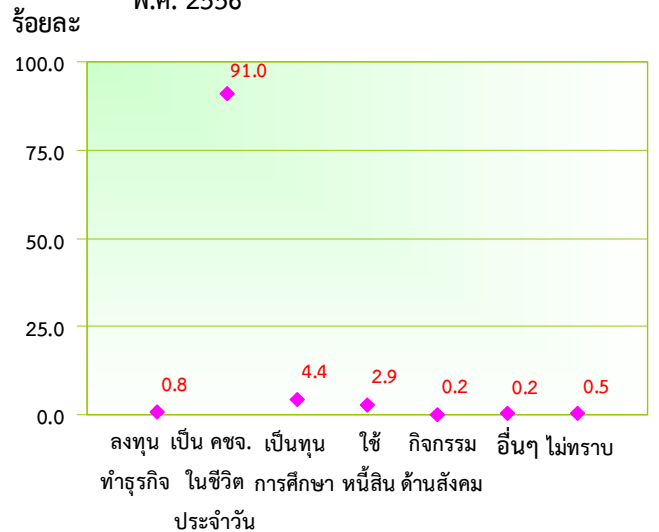

2.5 การรับเงินหรือสิ่งของ ของผู้ย้ายถิ่น

จากผลการสำรวจ พบว่า นับตั้งแต่ผู้ย้ายถิ่นย้ายเข้ามาอยู่เทศบาล/อบต.ที่อยู่ปัจจุบันนั้น ผู้ย้ายถิ่นร้อยละ 17.6 ได้รับเงิน/สิ่งของจากเทศบาลอื่น/อบต.อื่น/ประเทศอื่น และภาคตะวันออกเฉียงเหนือมีสัดส่วนของการรับมากที่สุด รองลงมาคือ ภาคเหนือและภาคกลาง

แผนภูมิ ฑ อัตราร้อยละของผู้ย้ายถิ่นที่รับเงิน / สิ่งของ จำแนกตามภาคที่อยู่ปัจจุบัน พ.ศ. 2556

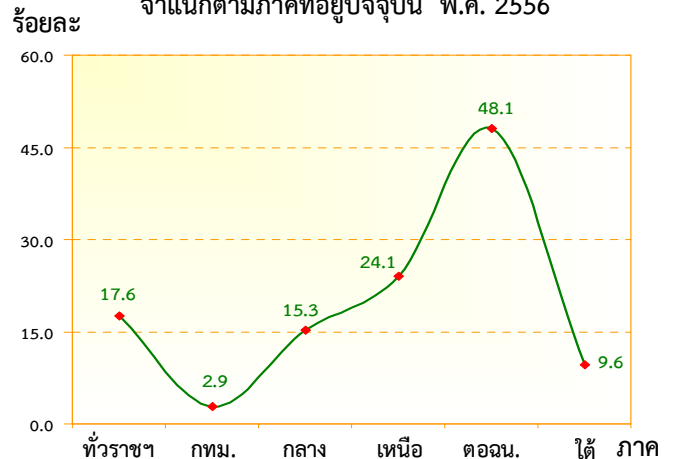

2.5.1 ประเภทของสิ่งของที่ได้รับ

สำหรับประเภทของสิ่งของที่ได้รับนั้น เมื่อพิจารณาตามภาคที่อยู่ปัจจุบัน พบว่า ทุกภาคมีสัดส่วนของการรับเฉพาะเงินอย่างเดียวมากที่สุด ยกเว้นกรุงเทพมหานคร และภาคใต้ รองลงมาคือรับทั้งเงินและสิ่งของ สำหรับภาคที่อยู่ของผู้รับที่มีสัดส่วนของการรับเงินอย่างเดียวมากที่สุดคือ ภาคเหนือ (ร้อยละ 58.7) รองลงมาคือ ภาคกลาง (ร้อยละ 55.2) ภาคตะวันออกเฉียงเหนือ (ร้อยละ 47.1) และน้อยที่สุดคือ ภาคใต้ (ร้อยละ 24.2) แต่ในทางกลับกัน ภาคใต้มีสัดส่วนในการรับสิ่งของอย่างเดียวมากที่สุด (ร้อยละ 10.1)

แผนภูมิ ๓ ร้อยละของผู้ย้ายถิ่น จำแนกตามประเภทของสิ่งที่ได้รับและภาคที่อยู่ของผู้รับ (ปัจจุบัน) พ.ศ. 2556

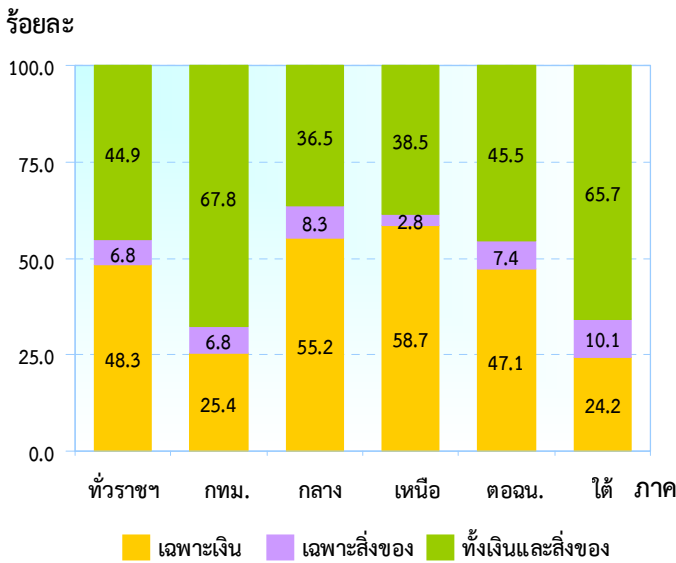

2.5.2 ผู้ส่งเงิน/สิ่งของต้นทาง

สำหรับผู้ส่งเงิน/สิ่งของต้นทางนั้น พบว่า ผู้ย้ายถิ่นรับเงิน/สิ่งของจากบิดา / มารดามากที่สุด ร้อยละ 57.3 รองลงมาคือ รับเงินจากสามี / ภรรยา และบุตร ร้อยละ 21.7 และ 9.1 ตามลำดับ

ตาราง ข ร้อยละของผู้ส่งเงิน/สิ่งของต้นทาง จำแนกตามภาคที่อยู่ของผู้รับ (ปัจจุบัน) พ.ศ. 2556

ผู้ส่ง	รวม	ภาคที่อยู่ของผู้รับ (ปัจจุบัน)				
		กทม.	กลาง	เหนือ	ตอนน.	ใต้
รวม	100.0	100.0	100.0	100.0	100.0	100.0
บิดา / มารดา	57.3	45.8	63.2	64.3	53.1	56.1
สามี / ภรรยา	21.7	-	2.2	20.2	31.1	16.1
บุตร	9.1	-	9.5	10.8	8.9	6.6
ญาติ	7.6	37.3	8.3	1.0	6.1	20.7
อื่นๆ	4.3	18.9	16.8	3.7	0.8	0.5

2.5.3 การใช้เงินและสิ่งของที่ได้รับ

สำหรับผู้รับเงิน/สิ่งของปลายทางนั้น พบว่า ผู้รับเงิน / สิ่งของส่วนใหญ่ใช้เพื่อเป็นค่าใช้จ่ายในชีวิตประจำวันมากที่สุด ร้อยละ 79.7 รองลงมาใช้เพื่อเป็นทุนการศึกษา ร้อยละ 16.5 ใช้เพื่อลงทุนทำธุรกิจ ร้อยละ 1.0

แผนภูมิ ๓ ร้อยละของผู้ส่งเงิน / สิ่งของต้นทาง จำแนกตามการใช้เงินและสิ่งของที่ได้รับ พ.ศ. 2556

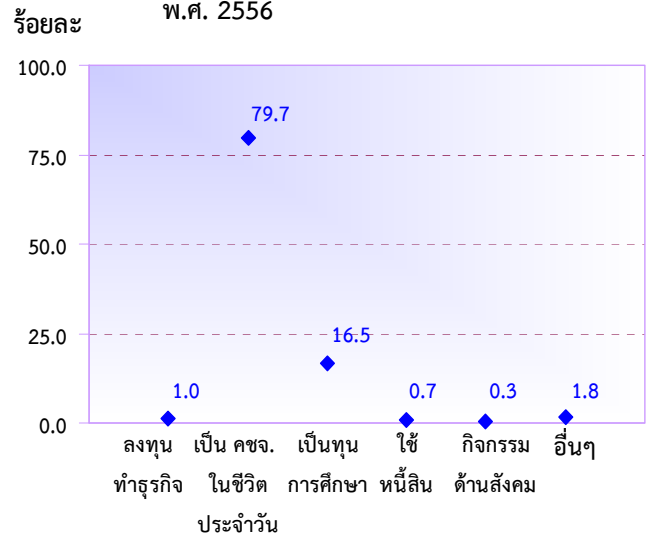

ตารางสถิติ

สารบัญตารางสถิติ

		หน้า
ตารางที่ 1	จำนวนประชากร จำแนกตามสถานภาพการย้ายถิ่น หมวดยุ เพศ ภาค และเขตการปกครองที่อยู่ปัจจุบัน	19
ตารางที่ 2	จำนวนประชากรอายุ 15 ปีขึ้นไป จำแนกตามสถานภาพการย้ายถิ่น ระดับการศึกษา เพศ ภาค และเขตการปกครองที่อยู่ปัจจุบัน	24
ตารางที่ 3	จำนวนประชากรอายุ 15 ปีขึ้นไป จำแนกตามสภาพการย้ายถิ่น สถานภาพสมรส เพศ ภาค และเขตการปกครองที่อยู่ปัจจุบัน	27
ตารางที่ 4	จำนวนผู้มีงานทำอายุ 15 ปีขึ้นไป จำแนกตามสถานภาพการย้ายถิ่น อาชีพปัจจุบัน เพศ ภาค และเขตการปกครองที่อยู่ปัจจุบัน	30
ตารางที่ 5	จำนวนผู้มีงานทำอายุ 15 ปีขึ้นไป จำแนกตามสถานภาพการย้ายถิ่น อุตสาหกรรมปัจจุบัน เพศ ภาค และเขตการปกครองที่อยู่ปัจจุบัน	35
ตารางที่ 6	จำนวนผู้มีงานทำอายุ 15 ปีขึ้นไป จำแนกตามสถานภาพการย้ายถิ่น สถานภาพการทำงาน เพศ ภาค และเขตการปกครองที่อยู่ปัจจุบัน	44
ตารางที่ 7	จำนวนผู้มีงานทำอายุ 15 ปีขึ้นไป จำแนกตามสถานภาพการย้ายถิ่น อาชีพปัจจุบัน เพศ ภาค และเขตการปกครองที่อยู่ปัจจุบัน	47
ตารางที่ 8	จำนวนผู้ย้ายถิ่น จำแนกตามภาค และเขตการปกครองก่อนย้าย เพศ ภาค และเขตการปกครองที่อยู่ปัจจุบัน	48
ตารางที่ 9	จำนวนผู้ย้ายถิ่น จำแนกตามกระแสการย้ายถิ่น เพศ และภาคที่อยู่ปัจจุบัน	49
ตารางที่ 10	จำนวนผู้ย้ายถิ่น จำแนกตามรูปแบบการย้ายถิ่น เพศ ภาค และเขตการปกครองที่อยู่ปัจจุบัน	50
ตารางที่ 11	จำนวนผู้ย้ายถิ่น จำแนกตามสถานที่สามี / ภรรยาอาศัยอยู่ เพศ ภาค และเขตการปกครองที่อยู่ปัจจุบัน	51
ตารางที่ 12	จำนวนผู้ย้ายถิ่น จำแนกตามสถานที่พ่อ / แม่อาศัยอยู่ เพศ ภาค และเขตการปกครองที่อยู่ปัจจุบัน	52
ตารางที่ 13	จำนวนผู้ย้ายถิ่น จำแนกตามสถานที่บุตรอาศัยอยู่ เพศ ภาค และเขตการปกครองที่อยู่ปัจจุบัน	53

สารบัญตารางสถิติ (ต่อ)

		หน้า
ตารางที่ 14	จำนวนผู้ย้ายถิ่น จำแนกตามจำนวนบุตรที่มีอายุต่ำกว่า 15 ปี ที่อาศัยในครัวเรือนเดิม หรือครัวเรือนอื่น เพศ ภาค และเขตการปกครองที่อยู่ปัจจุบัน	54
ตารางที่ 15	จำนวนผู้ย้ายถิ่น จำแนกตามเหตุผลของการย้ายถิ่น เพศ ภาค และเขตการปกครองที่อยู่ปัจจุบัน	55
ตารางที่ 16	จำนวนผู้ย้ายถิ่น จำแนกตามการย้ายถิ่นมาเพื่อดูแลใคร / ให้ใครดูแล เพศ ภาค และเขตการปกครองที่อยู่ปัจจุบัน	57
ตารางที่ 17	จำนวนผู้ย้ายถิ่น จำแนกตามบุคคลที่รู้จักที่อาศัยอยู่ เพศ ภาค และเขตการปกครองที่อยู่ปัจจุบัน	58
ตารางที่ 18	จำนวนผู้ย้ายถิ่น จำแนกตามความช่วยเหลือของบุคคลที่รู้จัก เพศ ภาค และเขตการปกครองที่อยู่ปัจจุบัน	59
ตารางที่ 19	จำนวนผู้ย้ายถิ่น จำแนกตามความช่วยเหลือของบุคคลที่รู้จัก เพศ และบุคคลที่รู้จัก อาศัยในเทศบาล / อบต.	60
ตารางที่ 20	จำนวนผู้ย้ายถิ่น จำแนกตามจำนวนครั้งที่ย้ายถิ่น เพศ ภาค และเขตการปกครองที่อยู่ปัจจุบัน	61
ตารางที่ 21	จำนวนผู้ย้ายถิ่น จำแนกตามเหตุผลของการย้ายถิ่นมากกว่า 1 ครั้ง เพศ ภาค และเขตการปกครองที่อยู่ปัจจุบัน	62
ตารางที่ 22	จำนวนผู้ย้ายถิ่น จำแนกตามเหตุผลของการย้ายถิ่นมากกว่า 1 ครั้ง เพศ และจำนวนของการย้ายถิ่นมากกว่า 1 ครั้ง	64
ตารางที่ 23	จำนวนผู้ย้ายถิ่น จำแนกตามระยะเวลาที่คาดว่าจะอยู่อาศัย เพศ ภาค และเขตการปกครองที่อยู่ปัจจุบัน	66
ตารางที่ 24	จำนวนผู้ย้ายถิ่น จำแนกตามเหตุผลของการย้ายถิ่นในอนาคต เพศ ภาค และเขตการปกครองที่อยู่ปัจจุบัน	67
ตารางที่ 25	จำนวนผู้ย้ายถิ่น จำแนกตามเหตุผลของการย้ายถิ่นในอนาคต เพศ และระยะเวลาที่คาดว่าจะอยู่อาศัย	69
ตารางที่ 26	จำนวนผู้ย้ายถิ่น ที่รับเงินและสิ่งของ จำแนกตามการรับเงินและสิ่งของ เพศ ภาค และเขตการปกครองที่อยู่ปัจจุบัน	71
ตารางที่ 27	จำนวนผู้ย้ายถิ่น ที่รับเงินและสิ่งของ จำแนกตามผู้ส่งเงิน / สิ่งของ เพศ ภาค และเขตการปกครองที่อยู่ปัจจุบัน	72
ตารางที่ 28	จำนวนผู้ย้ายถิ่น ที่รับเงินและสิ่งของ จำแนกตามผู้ส่งเงิน / สิ่งของ ภาคที่อยู่ปัจจุบัน เพศ และลักษณะของการรับ	73

สารบัญตารางสถิติ (ต่อ)

			หน้า
ตารางที่ 29	จำนวนผู้ย้ายถิ่น ที่รับเงินและสิ่งของ เขตการปกครองที่อยู่ปัจจุบัน	จำแนกตามการใช้เงินที่ได้รับ เพศ ภาค และ	78
ตารางที่ 30	จำนวนผู้ย้ายถิ่น ที่รับเงินและสิ่งของ เพศ และลักษณะของการรับ	จำแนกตามการใช้เงินที่ได้รับ ภาคที่อยู่ปัจจุบัน	79
ตารางที่ 31	จำนวนผู้ย้ายถิ่น ที่ส่งเงินและสิ่งของ เขตการปกครองที่อยู่ปัจจุบัน	จำแนกตามการส่งเงินและสิ่งของ เพศ ภาค และ	85
ตารางที่ 32	จำนวนผู้ย้ายถิ่น ที่ส่งเงินและสิ่งของ เขตการปกครองที่อยู่ปัจจุบัน	จำแนกตามผู้รับเงิน / สิ่งของ เพศ ภาค และ	86
ตารางที่ 33	จำนวนผู้ย้ายถิ่น ที่ส่งเงินและสิ่งของ เพศ และลักษณะของการส่ง	จำแนกตามผู้รับเงิน / สิ่งของ ภาคที่อยู่ปัจจุบัน	87
ตารางที่ 34	จำนวนผู้ย้ายถิ่น ที่ส่งเงินและสิ่งของ เขตการปกครองที่อยู่ปัจจุบัน	จำแนกตามการใช้เงินที่ส่งไป เพศ ภาค และ	93
ตารางที่ 35	จำนวนผู้ย้ายถิ่น ที่ส่งเงินและสิ่งของ เพศ และลักษณะของการส่ง	จำแนกตามการใช้เงินที่ส่งไป ภาคที่อยู่ปัจจุบัน	94
ตารางที่ 36	จำนวนผู้ย้ายถิ่น เขตการปกครองที่อยู่ปัจจุบัน	จำแนกตามความช่วยเหลือจากภาครัฐ เพศ ภาค และ	100

ตารางที่ 1 จำนวนประชากร จำแนกตามสถานภาพการย้ายถิ่น หมวดยุ เพศ ภาค และเขตการปกครองที่อยู่ปัจจุบัน

หน่วย : คน																	
สถานภาพการย้ายถิ่น		ภาค และเขตการปกครองที่อยู่ปัจจุบัน															
		ทั่วราชอาณาจักร			กทม.	ภาคกลาง			ภาคเหนือ			ภาคตะวันออกเฉียงเหนือ			ภาคใต้		
		รวม	ในเขตฯ	นอกเขตฯ		รวม	ในเขตฯ	นอกเขตฯ	รวม	ในเขตฯ	นอกเขตฯ	รวม	ในเขตฯ	นอกเขตฯ	รวม	ในเขตฯ	นอกเขตฯ
ยอดรวม	68,354,828	23,551,057	44,803,771	6,830,734	16,329,591	6,101,284	10,228,307	12,285,096	3,257,280	9,027,816	23,176,628	4,654,505	18,522,123	9,732,779	2,707,254	7,025,525	
0 - 5	4,619,517	1,556,427	3,063,091	399,195	1,080,937	426,523	654,414	722,210	189,945	532,265	1,632,481	327,356	1,305,125	784,694	213,407	571,287	
6 - 12	6,503,860	2,216,984	4,286,875	612,491	1,484,133	560,343	923,790	1,042,415	268,584	773,830	2,272,832	458,773	1,814,059	1,091,989	316,793	775,196	
13 - 14	2,020,122	692,597	1,327,525	204,964	435,745	167,271	268,474	300,055	82,715	217,340	751,269	150,980	600,289	328,089	86,667	241,422	
15 - 19	4,923,370	1,514,679	3,408,691	312,993	1,101,402	392,725	708,677	887,308	231,657	655,651	1,853,520	369,888	1,483,632	768,147	207,416	560,731	
20 - 24	5,250,211	1,615,336	3,634,875	316,982	1,212,296	433,799	778,497	974,222	255,148	719,074	1,910,896	383,905	1,526,991	835,815	225,502	610,313	
25 - 29	5,226,426	1,660,170	3,566,256	363,720	1,244,476	453,182	791,294	952,864	249,363	703,501	1,836,218	369,983	1,466,235	829,148	223,922	605,226	
30 - 34	5,306,189	1,884,715	3,421,474	580,580	1,328,595	503,054	825,541	905,201	239,036	666,165	1,726,400	349,607	1,376,793	765,413	212,438	552,975	
35 - 39	5,381,626	2,076,430	3,305,196	761,003	1,409,778	549,313	860,465	844,795	225,682	619,113	1,653,297	336,674	1,316,623	712,753	203,758	508,995	
40 - 44	5,408,305	2,027,494	3,380,811	686,997	1,382,885	561,808	821,077	865,665	231,072	634,593	1,747,722	353,455	1,394,267	725,037	194,163	530,875	
45 - 49	5,523,134	1,983,366	3,539,768	647,950	1,354,500	488,148	866,352	1,036,945	278,037	758,908	1,816,800	366,902	1,449,898	666,938	202,328	464,609	
50 - 54	4,887,681	1,728,507	3,159,174	557,339	1,214,834	448,786	766,048	1,006,510	258,466	748,044	1,502,015	301,182	1,200,833	606,983	162,734	444,249	
55 - 59	4,208,754	1,497,110	2,711,644	460,517	974,907	363,070	611,837	896,887	249,293	647,594	1,395,070	280,968	1,114,102	481,373	143,262	338,111	
60 ปีขึ้นไป	9,095,633	3,097,242	5,998,391	926,003	2,105,103	753,262	1,351,841	1,850,019	498,281	1,351,738	3,078,108	604,831	2,473,277	1,136,400	314,865	821,535	
ผู้ย้ายถิ่น	1,181,036	443,178	737,858	41,910	322,779	160,453	162,326	214,699	70,033	144,666	441,943	110,346	331,597	159,706	60,437	99,269	
0 - 5	74,823	28,960	45,863	4,227	22,069	9,607	12,461	14,580	2,936	11,645	22,741	6,525	16,216	11,206	5,665	5,541	
6 - 12	49,035	19,953	29,082	490	14,561	7,535	7,026	7,909	1,670	6,239	16,086	5,394	10,693	9,989	4,864	5,125	
13 - 14	16,469	7,525	8,943	-	6,893	4,731	2,162	2,390	822	1,567	5,127	1,689	3,437	2,060	282	1,777	
15 - 19	102,691	48,791	53,900	5,069	22,952	11,327	11,626	24,249	12,327	11,923	34,665	14,619	20,046	15,757	5,450	10,306	
20 - 24	280,426	86,257	194,169	8,119	66,741	28,850	37,891	68,488	19,520	48,969	99,134	19,171	79,963	37,944	10,598	27,346	
25 - 29	179,047	67,699	111,348	4,173	57,866	26,012	31,854	25,120	9,026	16,093	60,718	16,773	43,945	31,171	11,715	19,455	
30 - 34	151,736	55,690	96,046	5,602	38,722	19,652	19,070	25,149	7,880	17,269	67,593	16,268	51,325	14,671	6,288	8,383	
35 - 39	112,819	46,811	66,008	4,199	31,457	18,996	12,461	14,727	5,160	9,567	51,539	12,183	39,356	10,897	6,273	4,625	
40 - 44	73,456	31,153	42,302	3,802	21,146	13,792	7,354	6,958	2,755	4,202	30,746	7,193	23,553	10,804	3,611	7,192	
45 - 49	53,813	20,657	33,156	2,003	13,640	7,456	6,184	11,669	4,655	7,015	20,920	4,182	16,738	5,580	2,361	3,219	
50 - 54	34,537	8,762	25,775	-	9,943	4,141	5,802	4,915	1,494	3,421	17,286	2,228	15,058	2,393	898	1,495	
55 - 59	22,483	9,193	13,290	1,976	8,658	3,964	4,694	2,905	1,091	1,814	6,548	1,056	5,492	2,396	1,106	1,290	
60 ปีขึ้นไป	29,701	11,725	17,976	2,250	8,132	4,390	3,741	5,639	696	4,944	8,840	3,065	5,776	4,839	1,324	3,515	

ตารางที่ 1 จำนวนประชากร จำแนกตามสถานภาพการย้ายถิ่น หมวดอายุ เพศ ภาค และเขตการปกครองที่อยู่ปัจจุบัน (ต่อ)

สถานภาพการย้ายถิ่น		ภาค และเขตการปกครองที่อยู่ปัจจุบัน															หน่วย : คน		
		ทั่วราชอาณาจักร			กทม.	ภาคกลาง			ภาคเหนือ			ภาคตะวันออกเฉียงเหนือ			ภาคใต้				
		รวม	ในเขตฯ	นอกเขตฯ		รวม	ในเขตฯ	นอกเขตฯ	รวม	ในเขตฯ	นอกเขตฯ	รวม	ในเขตฯ	นอกเขตฯ	รวม	ในเขตฯ	นอกเขตฯ		
ผู้ไม่ย้ายถิ่น	67,173,792	23,107,879	44,065,913	6,788,824	16,006,812	5,940,831	10,065,981	12,070,397	3,187,247	8,883,150	22,734,685	4,544,159	18,190,526	9,573,073	2,646,817	6,926,256			
0 - 5	4,544,694	1,527,466	3,017,228	394,968	1,058,868	416,916	641,953	707,630	187,010	520,620	1,609,740	320,831	1,288,908	773,488	207,742	565,746			
6 - 12	6,454,825	2,197,032	4,257,793	612,001	1,469,572	552,809	916,763	1,034,506	266,914	767,592	2,256,746	453,380	1,803,366	1,082,000	311,929	770,072			
13 - 14	2,003,653	685,072	1,318,582	204,964	428,852	162,539	266,313	297,665	81,893	215,772	746,142	149,291	596,852	326,029	86,384	239,645			
15 - 19	4,820,679	1,465,888	3,354,791	307,924	1,078,450	381,398	697,051	863,059	219,330	643,728	1,818,855	355,269	1,463,586	752,390	201,966	550,425			
20 - 24	4,969,785	1,529,079	3,440,706	308,863	1,145,555	404,949	740,606	905,734	235,628	670,105	1,811,762	364,734	1,447,028	797,871	214,904	582,967			
25 - 29	5,047,379	1,592,471	3,454,908	359,547	1,186,610	427,170	759,440	927,744	240,337	687,408	1,775,500	353,210	1,422,290	797,977	212,207	585,771			
30 - 34	5,154,453	1,829,025	3,325,428	574,978	1,289,873	483,402	806,471	880,052	231,156	648,896	1,658,807	333,339	1,325,468	750,742	206,150	544,592			
35 - 39	5,268,807	2,029,619	3,239,188	756,804	1,378,321	530,317	848,004	830,068	220,522	609,546	1,601,758	324,491	1,277,267	701,856	197,485	504,370			
40 - 44	5,334,850	1,996,341	3,338,509	683,194	1,361,739	548,016	813,722	858,707	228,317	630,391	1,716,975	346,262	1,370,713	714,234	190,551	523,682			
45 - 49	5,469,321	1,962,709	3,506,612	645,948	1,340,860	480,692	860,168	1,025,275	273,383	751,893	1,795,880	362,719	1,433,161	661,357	199,967	461,390			
50 - 54	4,853,144	1,719,745	3,133,399	557,339	1,204,891	444,645	760,247	1,001,595	256,972	744,623	1,484,729	298,954	1,185,775	604,590	161,836	442,754			
55 - 59	4,186,271	1,487,917	2,698,354	458,541	966,249	359,106	607,143	893,982	248,202	645,780	1,388,522	279,912	1,108,610	478,978	142,156	336,821			
60 ปีขึ้นไป	9,065,933	3,085,517	5,980,415	923,753	2,096,971	748,872	1,348,100	1,844,380	497,585	1,346,794	3,069,268	601,766	2,467,501	1,131,561	313,541	818,020			
ชาย	33,524,799	11,266,990	22,257,809	3,160,991	7,937,808	2,939,488	4,998,320	6,060,285	1,570,846	4,489,439	11,524,551	2,275,207	9,249,344	4,841,164	1,320,458	3,520,706			
0 - 5	2,338,810	777,224	1,561,586	194,928	536,243	210,497	325,746	377,691	97,806	279,886	819,994	162,393	657,601	409,954	111,600	298,353			
6 - 12	3,358,845	1,134,874	2,223,971	322,587	761,525	287,444	474,081	527,670	131,776	395,894	1,180,905	233,702	947,202	566,158	159,364	406,794			
13 - 14	1,017,941	340,293	677,648	98,158	224,995	83,138	141,857	151,379	41,303	110,077	386,956	77,087	309,869	156,454	40,608	115,846			
15 - 19	2,522,967	763,094	1,759,873	155,999	560,690	198,022	362,668	456,457	116,523	339,934	953,309	187,218	766,091	396,512	105,332	291,180			
20 - 24	2,679,970	804,652	1,875,318	150,666	614,064	216,581	397,483	502,793	128,634	374,159	978,375	193,520	784,855	434,072	115,251	318,821			
25 - 29	2,659,445	817,492	1,841,953	166,201	624,426	223,467	400,959	492,256	126,023	366,233	948,513	188,116	760,397	428,049	113,685	314,364			
30 - 34	2,678,836	915,463	1,763,373	264,328	662,037	246,862	415,175	464,459	119,812	344,647	900,006	179,062	720,944	388,006	105,399	282,607			
35 - 39	2,670,383	994,926	1,675,457	346,334	703,157	270,502	432,655	426,382	111,235	315,147	838,081	167,794	670,287	356,429	99,061	257,368			
40 - 44	2,604,659	956,430	1,648,229	305,361	680,175	278,646	401,529	410,695	110,841	299,854	862,236	168,079	694,157	346,191	93,503	252,689			
45 - 49	2,664,045	931,613	1,732,432	303,951	637,429	223,935	413,494	507,377	129,283	378,094	880,545	178,190	702,355	334,744	96,254	238,489			
50 - 54	2,340,200	796,490	1,543,710	256,247	575,642	206,766	368,877	483,138	120,121	363,017	732,592	142,596	589,996	292,581	70,761	221,820			
55 - 59	2,006,452	709,880	1,296,572	208,360	457,341	173,717	283,623	432,921	119,169	313,752	675,910	135,015	540,895	231,920	73,618	158,302			
60 ปีขึ้นไป	3,982,246	1,324,560	2,657,686	387,871	900,084	319,911	580,173	827,067	218,321	608,746	1,367,129	262,435	1,104,694	500,095	136,022	364,073			

ตารางที่ 1 จำนวนประชากร จำแนกตามสถานภาพการย้ายถิ่น หมวดอายุ เพศ ภาค และเขตการปกครองที่อยู่ปัจจุบัน (ต่อ)

หน่วย : คน																
สถานภาพการย้ายถิ่น					ภาค และเขตการปกครองที่อยู่ปัจจุบัน											
					ทั่วราชอาณาจักร			กทม.	ภาคกลาง			ภาคเหนือ			ภาคตะวันออกเฉียงเหนือ	
หมวดอายุ																
เพศ	รวม	ในเขตฯ	นอกเขตฯ		รวม	ในเขตฯ	นอกเขตฯ	รวม	ในเขตฯ	นอกเขตฯ	รวม	ในเขตฯ	นอกเขตฯ	รวม	ในเขตฯ	นอกเขตฯ
ผู้ย้ายถิ่น	620,308	232,768	387,540	19,311	168,766	86,407	82,358	103,621	33,807	69,814	255,331	62,886	192,445	73,279	30,357	42,922
0 - 5	36,615	11,318	25,296	812	7,824	3,251	4,572	7,029	1,506	5,523	14,449	2,988	11,461	6,501	2,761	3,740
6 - 12	26,526	10,641	15,885	490	7,833	3,993	3,840	5,202	1,187	4,015	9,413	3,282	6,131	3,588	1,689	1,900
13 - 14	9,544	4,886	4,658	-	4,739	3,805	934	1,340	578	762	2,002	375	1,627	1,464	128	1,336
15 - 19	51,144	23,184	27,960	1,335	11,772	6,691	5,082	9,457	4,727	4,730	24,076	7,815	16,261	4,504	2,617	1,887
20 - 24	121,040	43,290	77,750	5,107	30,705	13,097	17,608	28,274	8,431	19,843	41,915	11,387	30,527	15,038	5,267	9,772
25 - 29	95,976	38,489	57,487	1,909	31,604	14,201	17,403	12,276	5,404	6,872	32,914	9,357	23,557	17,272	7,616	9,656
30 - 34	84,922	31,476	53,446	3,117	21,613	11,061	10,551	16,513	4,925	11,588	34,652	9,383	25,270	9,026	2,989	6,037
35 - 39	67,270	25,541	41,729	2,858	16,489	10,117	6,373	5,965	2,230	3,735	36,749	7,117	29,631	5,209	3,219	1,990
40 - 44	45,128	19,143	25,985	2,348	14,126	9,562	4,564	3,549	1,368	2,181	21,772	4,630	17,142	3,334	1,236	2,098
45 - 49	31,746	9,739	22,008	-	6,675	4,080	2,595	7,616	1,764	5,852	15,056	2,553	12,503	2,399	1,342	1,057
50 - 54	23,153	5,015	18,138	-	5,856	2,052	3,804	3,334	837	2,496	12,697	1,809	10,888	1,267	317	950
55 - 59	13,135	4,808	8,327	814	5,805	2,416	3,389	1,261	491	770	4,309	485	3,824	946	602	344
60 ปีขึ้นไป	14,109	5,238	8,871	520	3,726	2,081	1,645	1,806	358	1,448	5,328	1,705	3,623	2,729	574	2,155
ผู้ไม่ย้ายถิ่น	32,904,491	11,034,222	21,870,269	3,141,680	7,769,042	2,853,081	4,915,962	5,956,664	1,537,039	4,419,625	11,269,220	2,212,321	9,056,899	4,767,885	1,290,101	3,477,784
0 - 5	2,302,195	765,906	1,536,290	194,116	528,419	207,246	321,173	370,663	96,300	274,363	805,545	159,405	646,140	403,452	108,839	294,613
6 - 12	3,332,319	1,124,233	2,208,086	322,097	753,693	283,451	470,242	522,468	130,589	391,879	1,171,492	230,420	941,072	562,569	157,675	404,894
13 - 14	1,008,397	335,406	672,990	98,158	220,256	79,333	140,923	150,039	40,724	109,315	384,954	76,712	308,242	154,989	40,479	114,510
15 - 19	2,471,823	739,910	1,731,913	154,664	548,918	191,331	357,586	447,000	111,796	335,204	929,233	179,403	749,830	392,008	102,715	289,293
20 - 24	2,558,930	761,362	1,797,568	145,559	583,359	203,484	379,875	474,519	120,203	354,316	936,460	182,133	754,328	419,034	109,984	309,049
25 - 29	2,563,469	779,003	1,784,466	164,292	592,822	209,266	383,556	479,980	120,619	359,361	915,599	178,759	736,840	410,777	106,069	304,708
30 - 34	2,593,914	883,987	1,709,927	261,211	640,424	235,801	404,624	447,946	114,887	333,059	865,354	169,679	695,674	378,980	102,410	276,570
35 - 39	2,603,113	969,385	1,633,728	343,476	686,668	260,385	426,282	420,417	109,005	311,412	801,332	160,677	640,656	351,220	95,842	255,378
40 - 44	2,559,532	937,287	1,622,245	303,014	666,050	269,084	396,966	407,146	109,473	297,673	840,464	163,449	677,015	342,858	92,267	250,591
45 - 49	2,632,298	921,874	1,710,424	303,951	630,753	219,854	410,899	499,761	127,520	372,242	865,488	175,637	689,851	332,345	94,912	237,432
50 - 54	2,317,047	791,475	1,525,572	256,247	569,786	204,713	365,073	479,805	119,284	360,521	719,895	140,787	579,108	291,314	70,444	220,870
55 - 59	1,993,317	705,072	1,288,245	207,546	451,536	171,302	280,234	431,660	118,678	312,982	671,601	134,530	537,071	230,973	73,016	157,958
60 ปีขึ้นไป	3,968,137	1,319,322	2,648,815	387,351	896,358	317,830	578,528	825,261	217,963	607,298	1,361,801	260,730	1,101,071	497,366	135,448	361,918

ตารางที่ 1 จำนวนประชากร จำแนกตามสถานภาพการย้ายถิ่น หมวดยุ เพศ ภาค และเขตการปกครองที่อยู่ปัจจุบัน (ต่อ)

สถานภาพการย้ายถิ่น		ภาค และเขตการปกครองที่อยู่ปัจจุบัน															
		ทั่วราชอาณาจักร			กทม.	ภาคกลาง			ภาคเหนือ			ภาคตะวันออกเฉียงเหนือ			ภาคใต้		
		รวม	ในเขตฯ	นอกเขตฯ		รวม	ในเขตฯ	นอกเขตฯ	รวม	ในเขตฯ	นอกเขตฯ	รวม	ในเขตฯ	นอกเขตฯ	รวม	ในเขตฯ	นอกเขตฯ
หญิง	34,830,029	12,284,067	22,545,962	3,669,743	8,391,783	3,161,796	5,229,987	6,224,811	1,686,434	4,538,377	11,652,077	2,379,298	9,272,779	4,891,615	1,386,796	3,504,819	
0 - 5	2,280,707	779,203	1,501,505	204,267	544,694	216,026	328,668	344,519	92,140	252,379	812,487	164,964	647,523	374,740	101,806	272,934	
6 - 12	3,145,015	1,082,111	2,062,904	289,904	722,608	272,899	449,708	514,745	136,808	377,937	1,091,927	225,071	866,856	525,831	157,429	368,403	
13 - 14	1,002,181	352,304	649,877	106,806	210,750	84,133	126,618	148,676	41,413	107,263	364,313	73,894	290,419	171,635	46,059	125,576	
15 - 19	2,400,403	751,585	1,648,818	156,994	540,712	194,703	346,009	430,851	115,134	315,717	900,211	182,670	717,541	371,635	102,084	269,551	
20 - 24	2,570,241	810,684	1,759,557	166,316	598,232	217,218	381,014	471,429	126,514	344,915	932,521	190,385	742,136	401,743	110,251	291,492	
25 - 29	2,566,981	842,678	1,724,303	197,519	620,050	229,715	390,335	460,608	123,340	337,268	887,705	181,867	705,838	401,099	110,237	290,862	
30 - 34	2,627,353	969,252	1,658,101	316,252	666,558	256,192	410,366	440,742	119,224	321,518	826,394	170,545	655,849	377,407	107,039	270,368	
35 - 39	2,711,243	1,081,504	1,629,739	414,669	706,621	278,811	427,810	418,413	114,447	303,966	815,216	168,880	646,336	356,324	104,697	251,627	
40 - 44	2,803,646	1,071,064	1,732,582	381,635	702,709	283,162	419,547	454,970	120,231	334,739	885,486	185,376	700,109	378,846	100,660	278,186	
45 - 49	2,859,089	1,051,753	1,807,336	344,000	717,072	264,213	452,859	529,568	148,754	380,814	936,255	188,712	747,544	332,194	106,074	226,120	
50 - 54	2,547,481	932,017	1,615,464	301,092	639,192	242,020	397,172	523,372	138,345	385,027	769,424	158,586	610,837	314,402	91,973	222,429	
55 - 59	2,202,302	787,230	1,415,072	252,157	517,566	189,353	328,213	463,966	130,124	333,842	719,159	145,953	573,207	249,453	69,644	179,809	
60 ปีขึ้นไป	5,113,387	1,772,682	3,340,705	538,132	1,205,019	433,351	771,668	1,022,952	279,960	742,992	1,710,979	342,396	1,368,583	636,305	178,843	457,462	
ผู้ย้ายถิ่น	560,729	210,410	350,319	22,599	154,013	74,045	79,968	111,079	36,226	74,852	186,612	47,460	139,152	86,426	30,080	56,347	
0 - 5	38,209	17,642	20,567	3,415	14,245	6,356	7,889	7,552	1,430	6,122	8,292	3,537	4,755	4,704	2,904	1,801	
6 - 12	22,509	9,312	13,197	-	6,728	3,542	3,187	2,707	484	2,224	6,673	2,112	4,562	6,400	3,175	3,225	
13 - 14	6,924	2,639	4,285	-	2,154	926	1,228	1,050	244	806	3,125	1,315	1,810	595	154	441	
15 - 19	51,547	25,607	25,940	3,734	11,180	4,636	6,544	14,792	7,600	7,192	10,589	6,803	3,785	11,252	2,833	8,419	
20 - 24	159,386	42,968	116,419	3,011	36,036	15,752	20,283	40,215	11,089	29,126	57,219	7,783	49,436	22,906	5,332	17,574	
25 - 29	83,071	29,211	53,860	2,263	26,262	11,811	14,452	12,844	3,622	9,222	27,804	7,416	20,388	13,898	4,099	9,799	
30 - 34	66,815	24,214	42,601	2,485	17,109	8,590	8,519	8,635	2,955	5,681	32,941	6,885	26,056	5,645	3,299	2,346	
35 - 39	45,549	21,270	24,279	1,341	14,967	8,879	6,088	8,762	2,930	5,832	14,790	5,066	9,724	5,688	3,053	2,635	
40 - 44	28,328	12,011	16,317	1,454	7,020	4,230	2,790	3,409	1,387	2,021	8,975	2,563	6,411	7,470	2,376	5,094	
45 - 49	22,066	10,918	11,148	2,003	6,965	3,376	3,589	4,054	2,891	1,163	5,864	1,629	4,234	3,181	1,020	2,162	
50 - 54	11,384	3,747	7,637	-	4,087	2,089	1,998	1,581	657	924	4,590	419	4,170	1,126	582	545	
55 - 59	9,348	4,385	4,963	1,162	2,853	1,549	1,304	1,644	600	1,044	2,239	571	1,668	1,449	503	946	
60 ปีขึ้นไป	15,592	6,487	9,105	1,730	4,406	2,309	2,096	3,834	338	3,496	3,512	1,360	2,152	2,110	749	1,361	

หน่วย : คน

ตารางที่ 1 จำนวนประชากร จำแนกตามสถานภาพการย้ายถิ่น หมวดอายุ เพศ ภาค และเขตการปกครองที่อยู่ปัจจุบัน (ต่อ)

สถานภาพการย้ายถิ่น		ภาค และเขตการปกครองที่อยู่ปัจจุบัน															
		ทั่วราชอาณาจักร			กทม.	ภาคกลาง			ภาคเหนือ			ภาคตะวันออกเฉียงเหนือ			ภาคใต้		
		รวม	ในเขตฯ	นอกเขตฯ		รวม	ในเขตฯ	นอกเขตฯ	รวม	ในเขตฯ	นอกเขตฯ	รวม	ในเขตฯ	นอกเขตฯ	รวม	ในเขตฯ	นอกเขตฯ
ผู้ไม่ย้ายถิ่น	34,269,300	12,073,657	22,195,643	3,647,144	8,237,770	3,087,751	5,150,019	6,113,732	1,650,208	4,463,525	11,465,465	2,331,838	9,133,627	4,805,189	1,356,716	3,448,472	
0 - 5	2,242,499	761,561	1,480,938	200,852	530,449	209,670	320,779	336,967	90,710	246,257	804,195	161,426	642,768	370,036	98,903	271,133	
6 - 12	3,122,505	1,072,799	2,049,707	289,904	715,879	269,358	446,521	512,038	136,325	375,713	1,085,254	222,959	862,294	519,431	154,253	365,178	
13 - 14	995,256	349,665	645,591	106,806	208,596	83,206	125,390	147,626	41,169	106,457	361,188	72,579	288,609	171,040	45,905	125,135	
15 - 19	2,348,856	725,978	1,622,878	153,260	529,532	190,067	339,465	416,059	107,534	308,525	889,622	175,867	713,756	360,383	99,251	261,132	
20 - 24	2,410,855	767,716	1,643,138	163,305	562,196	201,466	360,731	431,214	115,425	315,789	875,302	182,602	692,700	378,837	104,919	273,918	
25 - 29	2,483,910	813,467	1,670,443	195,256	593,788	217,904	375,883	447,764	119,718	328,046	859,901	174,451	685,450	387,201	106,138	281,063	
30 - 34	2,560,538	945,038	1,615,500	313,767	649,449	247,602	401,847	432,107	116,269	315,837	793,453	163,660	629,793	371,762	103,740	268,022	
35 - 39	2,665,694	1,060,234	1,605,460	413,328	691,654	269,932	421,722	409,651	111,517	298,134	800,426	163,814	636,612	350,636	101,644	248,992	
40 - 44	2,775,318	1,059,054	1,716,264	380,181	695,689	278,932	416,757	451,561	118,844	332,718	876,511	182,813	693,698	371,376	98,284	273,092	
45 - 49	2,837,022	1,040,834	1,796,188	341,997	710,107	260,837	449,269	525,514	145,863	379,651	930,392	187,082	743,310	329,013	105,055	223,958	
50 - 54	2,536,097	928,270	1,607,827	301,092	635,105	239,931	395,174	521,791	137,688	384,103	764,834	158,167	606,667	313,275	91,391	221,884	
55 - 59	2,192,954	782,845	1,410,109	250,995	514,713	187,804	326,909	462,322	129,524	332,798	716,921	145,382	571,539	248,004	69,140	178,864	
60 ปีขึ้นไป	5,097,795	1,766,195	3,331,600	536,402	1,200,613	431,042	769,572	1,019,118	279,622	739,496	1,707,467	341,036	1,366,431	634,195	178,094	456,102	

หน่วย : คน

ตารางที่ 2 จำนวนประชากรอายุ 15 ปีขึ้นไป จำแนกตามสถานภาพการย้ายถิ่น ระดับการศึกษา เพศ ภาค และเขตการปกครองที่อยู่ปัจจุบัน

สถานภาพการย้ายถิ่น ระดับการศึกษา		ภาค และเขตการปกครองที่อยู่ปัจจุบัน														หน่วย : คน	
		ทั่วราชอาณาจักร			กทม.	ภาคกลาง			ภาคเหนือ			ภาคตะวันออกเฉียงเหนือ			ภาคใต้		
		รวม	ในเขตฯ	นอกเขตฯ		รวม	ในเขตฯ	นอกเขตฯ	รวม	ในเขตฯ	นอกเขตฯ	รวม	ในเขตฯ	นอกเขตฯ	รวม	ในเขตฯ	นอกเขตฯ
เพศ	ยอดรวม	55,211,329	19,085,049	36,126,280	5,614,084	13,328,776	4,947,147	8,381,629	10,220,416	2,716,035	7,504,381	18,520,046	3,717,395	14,802,651	7,528,007	2,090,388	5,437,619
	ไม่เคยเรียน	2,504,067	697,497	1,806,570	159,956	606,576	206,587	399,989	961,051	171,608	789,443	374,648	62,201	312,447	401,837	97,146	304,691
	ก่อนประถมศึกษา	13,432,063	3,461,748	9,970,316	680,791	2,912,486	871,788	2,040,698	2,918,180	681,899	2,236,281	5,553,129	927,904	4,625,225	1,367,478	299,367	1,068,111
	ประถมศึกษา	12,467,761	3,558,210	8,909,551	1,046,669	2,790,674	918,014	1,872,660	1,957,627	431,104	1,526,523	4,687,944	738,901	3,949,043	1,984,847	423,522	1,561,325
	มัธยมศึกษาตอนต้น	10,326,480	3,305,698	7,020,782	805,520	2,618,239	964,359	1,653,880	1,777,622	441,114	1,336,509	3,639,614	688,130	2,951,484	1,485,485	406,576	1,078,910
	มัธยมศึกษาตอนปลาย	8,234,950	3,355,276	4,879,674	977,178	2,113,724	884,334	1,229,390	1,425,819	476,183	949,636	2,600,660	661,068	1,939,592	1,117,568	356,511	761,056
	อนุปริญญา	2,126,269	986,470	1,139,799	290,479	640,027	290,705	349,322	333,803	119,528	214,275	538,821	161,615	377,205	323,139	124,142	198,997
	ปริญญาตรี	5,100,888	3,034,572	2,066,316	1,317,438	1,343,434	644,112	699,321	744,759	335,372	409,387	970,875	407,382	563,494	724,382	330,267	394,115
	สูงกว่าปริญญาตรี	738,769	532,865	205,903	304,067	150,536	85,651	64,885	85,100	47,211	37,889	139,253	66,552	72,701	59,813	29,385	30,428
	อื่นๆ / เรียนแต่ไม่ทราบระดับชั้น	70,919	31,426	39,494	4,698	44,789	17,007	27,782	11,972	9,275	2,697	241	-	241	9,219	446	8,773
	ไม่ทราบ	209,162	121,287	87,875	27,289	108,290	64,589	43,701	4,484	2,742	1,742	14,861	3,642	11,219	54,239	23,026	31,213
	ผู้ย้ายถิ่น	1,040,709	386,740	653,969	37,193	279,256	138,580	140,677	189,820	64,605	125,215	397,989	96,738	301,251	136,451	49,625	86,826
	ไม่เคยเรียน	46,182	22,929	23,253	4,374	20,273	10,871	9,402	12,380	4,837	7,543	3,716	649	3,067	5,439	2,198	3,241
	ก่อนประถมศึกษา	84,995	24,587	60,409	4,607	18,830	8,724	10,106	10,113	1,836	8,276	37,610	5,984	31,626	13,836	3,437	10,400
	ประถมศึกษา	207,367	61,169	146,198	7,197	53,537	21,779	31,758	22,933	8,467	14,466	101,466	16,121	85,345	22,234	7,605	14,628
	มัธยมศึกษาตอนต้น	275,257	88,332	186,925	7,515	74,684	34,831	39,853	53,502	12,943	40,559	101,097	18,308	82,789	38,458	14,734	23,724
	มัธยมศึกษาตอนปลาย	231,765	102,704	129,060	6,725	63,736	34,328	29,407	46,537	19,408	27,130	90,673	32,180	58,493	24,093	10,063	14,030
	อนุปริญญา	65,995	27,742	38,253	1,884	17,471	11,849	5,623	12,715	5,011	7,704	27,228	6,438	20,789	6,697	2,561	4,137
	ปริญญาตรี	109,425	46,850	62,576	3,266	21,142	11,100	10,043	29,319	10,033	19,287	31,481	14,900	16,580	24,217	7,551	16,666
	สูงกว่าปริญญาตรี	10,104	7,139	2,965	603	2,629	2,127	502	1,672	1,421	250	4,319	2,106	2,213	881	881	-
	อื่นๆ / เรียนแต่ไม่ทราบระดับชั้น	3,890	797	3,092	-	3,301	208	3,092	589	589	-	-	-	-	-	-	-
	ไม่ทราบ	5,729	4,491	1,238	1,023	3,653	2,763	890	60	60	-	399	51	348	595	595	-
	ผู้ไม่ย้ายถิ่น	54,170,620	18,698,309	35,472,311	5,576,891	13,049,520	4,808,567	8,240,952	10,030,596	2,651,430	7,379,166	18,122,057	3,620,657	14,501,400	7,391,556	2,040,763	5,350,793
	ไม่เคยเรียน	2,457,885	674,568	1,783,317	155,581	586,303	195,716	390,587	948,671	166,771	781,899	370,932	61,552	309,380	396,398	94,948	301,451
	ก่อนประถมศึกษา	13,347,068	3,437,161	9,909,907	676,184	2,893,656	863,064	2,030,592	2,908,067	680,063	2,228,004	5,515,519	921,920	4,593,599	1,353,642	295,931	1,057,711
	ประถมศึกษา	12,260,394	3,497,041	8,763,353	1,039,472	2,737,137	896,235	1,840,902	1,934,693	422,637	1,512,057	4,586,478	722,780	3,863,698	1,962,613	415,917	1,546,696
	มัธยมศึกษาตอนต้น	10,051,223	3,217,366	6,833,857	798,004	2,543,555	929,528	1,614,027	1,724,120	428,171	1,295,949	3,538,517	669,822	2,868,695	1,447,027	391,841	1,055,186
	มัธยมศึกษาตอนปลาย	8,003,185	3,252,571	4,750,614	970,453	2,049,988	850,006	1,199,982	1,379,282	456,776	922,506	2,509,987	628,888	1,881,099	1,093,474	346,448	747,026
	อนุปริญญา	2,060,274	958,727	1,101,546	288,596	622,556	278,857	343,699	321,088	114,517	206,571	511,593	155,177	356,416	316,442	121,582	194,860
	ปริญญาตรี	4,991,463	2,987,722	2,003,741	1,314,173	1,322,291	633,013	689,279	715,439	325,339	390,100	939,395	392,481	546,914	700,165	322,716	377,449
	สูงกว่าปริญญาตรี	728,665	525,727	202,938	303,463	147,907	83,524	64,383	83,428	45,789	37,639	134,934	64,446	70,488	58,932	28,504	30,428
	อื่นๆ / เรียนแต่ไม่ทราบระดับชั้น	67,030	30,629	36,401	4,698	41,488	16,799	24,689	11,383	8,686	2,697	241	-	241	9,219	446	8,773
	ไม่ทราบ	203,433	116,796	86,637	26,266	104,637	61,826	42,812	4,424	2,682	1,742	14,462	3,591	10,870	53,644	22,431	31,213

ตารางที่ 2 จำนวนประชากรอายุ 15 ปีขึ้นไป จำแนกตามสถานภาพการย้ายถิ่น ระดับการศึกษา เพศ ภาค และเขตการปกครองที่อยู่ปัจจุบัน (ต่อ)

หน่วย : คน

สถานภาพการย้ายถิ่น ระดับการศึกษา	ภาค และเขตการปกครองที่อยู่ปัจจุบัน															
	ทั่วราชอาณาจักร			กทม.	ภาคกลาง			ภาคเหนือ			ภาคตะวันออกเฉียงเหนือ			ภาคใต้		
	รวม	ในเขตฯ	นอกเขตฯ		รวม	ในเขตฯ	นอกเขตฯ	รวม	ในเขตฯ	นอกเขตฯ	รวม	ในเขตฯ	นอกเขตฯ	รวม	ในเขตฯ	นอกเขตฯ
ชาย	26,809,203	9,014,600	17,794,603	2,545,318	6,415,045	2,358,409	4,056,636	5,003,545	1,299,962	3,703,583	9,136,696	1,802,025	7,334,671	3,708,599	1,008,886	2,699,713
ไม่เคยเรียน	890,936	234,879	656,057	40,557	220,456	77,656	142,800	351,677	60,393	291,284	122,229	20,443	101,786	156,017	35,830	120,187
ก่อนประถมศึกษา	5,840,380	1,401,342	4,439,037	240,079	1,222,337	350,547	871,790	1,335,169	292,927	1,042,242	2,445,581	394,839	2,050,742	597,213	122,950	474,263
ประถมศึกษา	6,520,095	1,754,690	4,765,405	485,669	1,403,812	446,303	957,509	1,053,604	216,899	836,705	2,513,147	378,931	2,134,216	1,063,864	226,889	836,975
มัธยมศึกษาตอนต้น	5,454,965	1,734,992	3,719,973	416,225	1,399,578	501,473	898,105	953,810	239,487	714,324	1,889,175	365,934	1,523,240	796,177	211,873	584,304
มัธยมศึกษาตอนปลาย	4,339,618	1,751,556	2,588,062	501,176	1,115,611	470,036	645,575	747,869	252,885	494,984	1,398,319	342,732	1,055,587	576,642	184,727	391,915
อนุปริญญา	1,193,742	533,246	660,496	133,664	367,910	167,759	200,150	197,812	69,883	127,929	318,375	92,933	225,442	175,982	69,007	106,975
ปริญญาตรี	2,061,303	1,255,284	806,019	562,744	532,794	258,026	274,768	313,323	136,611	176,713	373,051	168,701	204,350	279,392	129,203	150,189
สูงกว่าปริญญาตรี	359,545	268,952	90,593	150,643	68,574	43,074	25,500	42,995	24,631	18,365	68,754	35,069	33,685	28,579	15,536	13,043
อื่นๆ / เรียนแต่ไม่ทราบระดับชั้น	36,293	14,588	21,705	2,672	23,111	7,443	15,667	5,174	4,316	858	241	-	241	5,096	157	4,939
ไม่ทราบ	112,326	65,071	47,255	11,889	60,862	36,092	24,771	2,111	1,931	180	7,825	2,443	5,382	29,637	12,716	16,922
ผู้ย้ายถิ่น	547,623	205,923	341,700	18,009	148,371	75,358	73,013	90,051	30,536	59,515	229,468	56,242	173,226	61,725	25,778	35,947
ไม่เคยเรียน	23,431	10,634	12,797	1,227	10,009	5,594	4,415	7,057	2,641	4,416	2,203	154	2,049	2,935	1,017	1,917
ก่อนประถมศึกษา	49,499	13,399	36,100	1,724	11,114	4,846	6,268	5,714	1,033	4,681	25,675	3,853	21,822	5,272	1,942	3,329
ประถมศึกษา	126,799	35,457	91,342	3,191	32,758	13,717	19,041	10,703	3,489	7,214	68,756	11,400	57,356	11,391	3,660	7,731
มัธยมศึกษาตอนต้น	140,864	47,061	93,803	2,961	37,396	18,617	18,779	28,025	6,902	21,123	57,120	10,176	46,944	15,362	8,405	6,957
มัธยมศึกษาตอนปลาย	109,758	50,688	59,070	3,730	30,824	16,350	14,474	18,590	7,995	10,595	43,776	17,201	26,575	12,838	5,412	7,426
อนุปริญญา	38,640	18,591	20,049	1,884	9,976	8,549	1,426	6,057	2,507	3,551	17,256	4,616	12,640	3,468	1,036	2,432
ปริญญาตรี	46,079	23,102	22,977	2,254	10,131	5,059	5,071	12,742	4,919	7,823	11,029	7,101	3,928	9,923	3,769	6,154
สูงกว่าปริญญาตรี	6,167	4,085	2,082	603	1,218	810	408	904	792	112	3,252	1,690	1,562	190	190	-
อื่นๆ / เรียนแต่ไม่ทราบระดับชั้น	2,500	258	2,242	-	2,242	-	2,242	258	258	-	-	-	-	-	-	-
ไม่ทราบ	3,885	2,647	1,238	434	2,705	1,815	890	-	-	-	399	51	348	346	346	-
ผู้ไม่ย้ายถิ่น	26,261,580	8,808,677	17,452,903	2,527,309	6,266,674	2,283,051	3,983,623	4,913,494	1,269,426	3,644,068	8,907,228	1,745,783	7,161,445	3,646,874	983,108	2,663,766
ไม่เคยเรียน	867,504	224,245	643,260	39,329	210,447	72,062	138,385	344,619	57,752	286,868	120,026	20,289	99,737	153,083	34,813	118,270
ก่อนประถมศึกษา	5,790,881	1,387,944	4,402,937	238,355	1,211,223	345,701	865,522	1,329,456	291,894	1,037,561	2,419,906	390,986	2,028,920	591,941	121,007	470,934
ประถมศึกษา	6,393,296	1,719,233	4,674,063	482,478	1,371,054	432,586	938,468	1,042,900	213,410	829,491	2,444,391	367,531	2,076,860	1,052,473	223,229	829,244
มัธยมศึกษาตอนต้น	5,314,101	1,687,932	3,626,170	413,264	1,362,182	482,856	879,326	925,785	232,585	693,201	1,832,055	355,758	1,476,296	780,815	203,468	577,347
มัธยมศึกษาตอนปลาย	4,229,859	1,700,868	2,528,992	497,446	1,084,788	453,686	631,102	729,279	244,890	484,389	1,354,543	325,531	1,029,011	563,803	179,314	384,489
อนุปริญญา	1,155,101	514,654	640,447	131,780	357,934	159,210	198,724	191,755	67,376	124,379	301,119	88,317	212,802	172,514	67,971	104,543
ปริญญาตรี	2,015,224	1,232,182	783,042	560,490	522,663	252,967	269,696	300,581	131,692	168,889	362,021	161,600	200,422	269,469	125,433	144,035
สูงกว่าปริญญาตรี	353,378	264,867	88,511	150,040	67,356	42,264	25,092	42,091	23,838	18,253	65,501	33,379	32,123	28,389	15,346	13,043
อื่นๆ / เรียนแต่ไม่ทราบระดับชั้น	33,793	14,329	19,464	2,672	20,869	7,443	13,426	4,915	4,058	858	241	-	241	5,096	157	4,939
ไม่ทราบ	108,440	62,424	46,016	11,455	58,157	34,276	23,881	2,111	1,931	180	7,426	2,392	5,034	29,291	12,369	16,922

ตารางที่ 2 จำนวนประชากรอายุ 15 ปีขึ้นไป จำแนกตามสถานภาพการย้ายถิ่น ระดับการศึกษา เพศ ภาค และเขตการปกครองที่อยู่ปัจจุบัน (ต่อ)

สถานภาพการย้ายถิ่น ระดับการศึกษา		ภาค และเขตการปกครองที่อยู่ปัจจุบัน														
		ทั่วราชอาณาจักร			กทม.	ภาคกลาง			ภาคเหนือ			ภาคตะวันออกเฉียงเหนือ			ภาคใต้	
		รวม	ในเขตฯ	นอกเขตฯ		รวม	ในเขตฯ	นอกเขตฯ	รวม	ในเขตฯ	นอกเขตฯ	รวม	ในเขตฯ	นอกเขตฯ	รวม	ในเขตฯ
หญิง	28,402,126	10,070,449	18,331,677	3,068,766	6,913,731	2,588,738	4,324,993	5,216,871	1,416,073	3,800,798	9,383,350	1,915,370	7,467,980	3,819,408	1,081,502	2,737,906
ไม่เคยเรียน	1,613,131	462,618	1,150,513	119,399	386,120	128,931	257,189	609,374	111,215	498,159	252,419	41,757	210,661	245,820	61,316	184,504
ก่อนประถมศึกษา	7,591,684	2,060,406	5,531,278	440,711	1,690,149	521,241	1,168,909	1,583,010	388,972	1,194,038	3,107,547	533,064	2,574,483	770,265	176,417	593,848
ประถมศึกษา	5,947,665	1,803,520	4,144,145	561,000	1,386,862	471,711	915,151	904,023	214,205	689,818	2,174,797	359,970	1,814,827	920,983	196,633	724,349
มัธยมศึกษาตอนต้น	4,871,515	1,570,706	3,300,810	389,295	1,218,661	462,886	755,775	823,812	201,627	622,185	1,750,439	322,196	1,428,244	689,308	194,702	494,606
มัธยมศึกษาตอนปลาย	3,895,332	1,603,720	2,291,612	476,002	998,113	414,298	583,814	677,950	223,298	454,652	1,202,341	318,336	884,005	540,926	171,785	369,141
อนุปริญญา	932,527	453,224	479,303	156,816	272,118	122,946	149,172	135,990	49,645	86,345	220,446	68,682	151,764	147,157	55,135	92,022
ปริญญาตรี	3,039,585	1,779,287	1,260,298	754,694	810,640	386,086	424,554	431,436	198,762	232,674	597,825	238,681	359,144	444,990	201,065	243,926
สูงกว่าปริญญาตรี	379,223	263,914	115,310	153,424	81,962	42,577	39,385	42,104	22,580	19,524	70,499	31,484	39,016	31,234	13,849	17,384
อื่นๆ / เรียนแต่ไม่ทราบระดับชั้น	34,626	16,838	17,788	2,026	21,679	9,564	12,114	6,798	4,959	1,840	-	-	-	4,123	289	3,834
ไม่ทราบ	96,837	56,216	40,620	15,399	47,428	28,497	18,931	2,372	810	1,562	7,036	1,199	5,836	24,602	10,311	14,291
ผู้ย้ายถิ่น	493,086	180,817	312,269	19,184	130,885	63,221	67,664	99,769	34,069	65,701	168,521	40,496	128,025	74,726	23,847	50,880
ไม่เคยเรียน	22,751	12,295	10,456	3,147	10,264	5,277	4,987	5,323	2,195	3,127	1,513	495	1,018	2,504	1,181	1,324
ก่อนประถมศึกษา	35,497	11,188	24,308	2,882	7,716	3,877	3,839	4,399	804	3,595	11,934	2,131	9,804	8,565	1,494	7,071
ประถมศึกษา	80,568	25,712	54,855	4,005	20,779	8,062	12,717	12,230	4,978	7,252	32,710	4,721	27,989	10,843	3,945	6,897
มัธยมศึกษาตอนต้น	134,393	41,271	93,122	4,555	37,288	16,214	21,074	25,477	6,041	19,436	43,977	8,132	35,845	23,096	6,329	16,767
มัธยมศึกษาตอนปลาย	122,007	52,016	69,990	2,995	32,912	17,978	14,934	27,947	11,413	16,535	46,897	14,979	31,918	11,255	4,651	6,604
อนุปริญญา	27,354	9,151	18,204	-	7,496	3,299	4,197	6,658	2,504	4,153	9,972	1,822	8,149	3,229	1,525	1,705
ปริญญาตรี	63,346	23,747	39,599	1,011	11,012	6,041	4,971	16,577	5,114	11,463	20,451	7,799	12,652	14,294	3,782	10,512
สูงกว่าปริญญาตรี	3,937	3,053	883	-	1,411	1,317	95	767	629	138	1,067	417	650	691	691	-
อื่นๆ / เรียนแต่ไม่ทราบระดับชั้น	1,390	539	851	-	1,059	208	851	330	330	-	-	-	-	-	-	-
ไม่ทราบ	1,844	1,844	-	588	948	948	-	60	60	-	-	-	-	249	249	-
ผู้ไม่ย้ายถิ่น	27,909,040	9,889,632	18,019,408	3,049,582	6,782,846	2,525,517	4,257,329	5,117,102	1,382,004	3,735,097	9,214,829	1,874,874	7,339,955	3,744,682	1,057,655	2,687,026
ไม่เคยเรียน	1,590,381	450,324	1,140,057	116,252	375,856	123,654	252,202	604,051	109,020	495,031	250,906	41,263	209,643	243,315	60,135	183,181
ก่อนประถมศึกษา	7,556,187	2,049,218	5,506,970	437,829	1,682,433	517,363	1,165,070	1,578,611	388,168	1,190,443	3,095,613	530,934	2,564,679	761,701	174,923	586,777
ประถมศึกษา	5,867,098	1,777,808	4,089,290	556,995	1,366,083	463,649	902,434	891,793	209,227	682,566	2,142,087	355,249	1,786,838	910,140	192,688	717,452
มัธยมศึกษาตอนต้น	4,737,122	1,529,435	3,207,687	384,740	1,181,373	446,672	734,701	798,335	195,586	602,749	1,706,462	314,063	1,392,399	666,212	188,373	477,839
มัธยมศึกษาตอนปลาย	3,773,325	1,551,703	2,221,622	473,007	965,201	396,320	568,880	650,003	211,886	438,117	1,155,444	303,357	852,087	529,671	167,134	362,537
อนุปริญญา	905,172	444,073	461,099	156,816	264,622	119,647	144,975	129,333	47,140	82,192	210,474	66,860	143,614	143,928	53,611	90,317
ปริญญาตรี	2,976,239	1,755,540	1,220,699	753,683	799,628	380,045	419,582	414,858	193,648	221,211	577,374	230,882	346,492	430,696	197,283	233,414
สูงกว่าปริญญาตรี	375,287	260,860	114,426	153,424	80,551	41,260	39,290	41,337	21,951	19,386	69,433	31,067	38,366	30,543	13,158	17,384
อื่นๆ / เรียนแต่ไม่ทราบระดับชั้น	33,237	16,299	16,937	2,026	20,620	9,356	11,264	6,468	4,628	1,840	-	-	-	4,123	289	3,834
ไม่ทราบ	94,992	54,372	40,620	14,811	46,480	27,549	18,931	2,313	751	1,562	7,036	1,199	5,836	24,353	10,062	14,291

หน่วย : คน

ตารางที่ 3 จำนวนประชากรอายุ 15 ปีขึ้นไป จำแนกตามสถานภาพการย้ายถิ่น สถานภาพสมรส เพศ ภาค และเขตการปกครองที่อยู่ปัจจุบัน

หน่วย : คน

สถานภาพการย้ายถิ่น	ภาค และเขตการปกครองที่อยู่ปัจจุบัน															
	ทั่วราชอาณาจักร			กทม.	ภาคกลาง			ภาคเหนือ			ภาคตะวันออกเฉียงเหนือ			ภาคใต้		
	เพศ	รวม	ในเขตฯ		นอกเขตฯ	รวม	ในเขตฯ	นอกเขตฯ	รวม	ในเขตฯ	นอกเขตฯ	รวม	ในเขตฯ	นอกเขตฯ	รวม	ในเขตฯ
ยอดรวม	55,211,329	19,085,049	36,126,280	5,614,084	13,328,776	4,947,147	8,381,629	10,220,416	2,716,035	7,504,381	18,520,046	3,717,395	14,802,651	7,528,007	2,090,388	5,437,619
โสด	13,857,409	5,462,559	8,394,850	1,760,145	3,435,408	1,358,582	2,076,826	2,312,357	725,790	1,586,566	4,368,275	990,690	3,377,585	1,981,224	627,352	1,353,872
สมรส	35,101,844	11,366,574	23,735,271	3,188,142	8,267,364	2,982,253	5,285,111	6,656,391	1,637,204	5,019,187	12,206,070	2,330,802	9,875,268	4,783,877	1,228,173	3,555,704
ม่าย	3,981,981	1,360,051	2,621,931	364,371	943,871	348,163	595,708	824,127	236,120	588,007	1,327,179	257,337	1,069,842	522,434	154,060	368,374
หย่า	963,371	367,237	596,134	96,650	243,599	92,571	151,027	196,130	61,536	134,594	336,969	83,004	253,965	90,023	33,475	56,548
แยกกันอยู่	1,301,058	525,466	775,591	202,869	436,496	165,033	271,463	230,299	55,283	175,016	281,302	55,311	225,991	150,092	46,970	103,121
เคยสมรส แต่ไม่ทราบสถานภาพ	5,666	3,162	2,504	1,907	2,039	546	1,493	1,113	101	1,011	250	250	-	357	357	-
ผู้ย้ายถิ่น	1,040,709	386,740	653,969	37,193	279,256	138,580	140,677	189,820	64,605	125,215	397,989	96,738	301,251	136,451	49,625	86,826
โสด	349,375	150,700	198,674	13,392	90,395	48,389	42,006	73,617	32,877	40,741	122,634	35,753	86,882	49,336	20,290	29,046
สมรส	614,080	204,850	409,229	19,001	168,558	78,948	89,610	103,561	28,370	75,191	246,928	53,661	193,267	76,031	24,871	51,160
ม่าย	22,581	10,668	11,913	1,741	8,355	4,746	3,609	4,323	491	3,832	5,935	1,939	3,996	2,228	1,751	477
หย่า	22,041	9,012	13,028	1,713	5,493	2,322	3,170	3,062	1,941	1,121	11,126	2,389	8,737	647	647	-
แยกกันอยู่	32,633	11,509	21,125	1,346	6,455	4,174	2,281	5,257	926	4,331	11,365	2,996	8,369	8,209	2,066	6,144
เคยสมรส แต่ไม่ทราบสถานภาพ	-	-	-	-	-	-	-	-	-	-	-	-	-	-	-	-
ผู้ไม่ย้ายถิ่น	54,170,620	18,698,309	35,472,311	5,576,891	13,049,520	4,808,567	8,240,952	10,030,596	2,651,430	7,379,166	18,122,057	3,620,657	14,501,400	7,391,556	2,040,763	5,350,793
โสด	13,508,034	5,311,859	8,196,176	1,746,753	3,345,013	1,310,192	2,034,820	2,238,739	692,914	1,545,826	4,245,641	954,938	3,290,703	1,931,888	607,062	1,324,826
สมรส	34,487,764	11,161,723	23,326,041	3,169,141	8,098,806	2,903,305	5,195,501	6,552,830	1,608,834	4,943,996	11,959,142	2,277,141	9,682,001	4,707,846	1,203,302	3,504,544
ม่าย	3,959,400	1,349,383	2,610,018	362,630	935,516	343,417	592,099	819,804	235,629	584,175	1,321,245	255,398	1,065,846	520,206	152,309	367,897
หย่า	941,330	358,225	583,105	94,937	238,106	90,249	147,857	193,068	59,595	133,473	325,843	80,616	245,227	89,376	32,829	56,548
แยกกันอยู่	1,268,425	513,958	754,467	201,523	430,041	160,859	269,182	225,042	54,357	170,685	269,936	52,314	217,622	141,882	44,904	96,978
เคยสมรส แต่ไม่ทราบสถานภาพ	5,666	3,162	2,504	1,907	2,039	546	1,493	1,113	101	1,011	250	250	-	357	357	-

ตารางที่ 3 จำนวนประชากรอายุ 15 ปีขึ้นไป จำแนกตามสภาพการย้ายถิ่น สถานภาพสมรส เพศ ภาค และเขตการปกครองที่อยู่ปัจจุบัน (ต่อ)

สถานภาพการย้ายถิ่น		ภาค และเขตการปกครองที่อยู่ปัจจุบัน															หน่วย : คน
		ทั่วราชอาณาจักร			กทม.	ภาคกลาง			ภาคเหนือ			ภาคตะวันออกเฉียงเหนือ			ภาคใต้		
		เพศ	รวม	ในเขตฯ	นอกเขตฯ	รวม	ในเขตฯ	นอกเขตฯ	รวม	ในเขตฯ	นอกเขตฯ	รวม	ในเขตฯ	นอกเขตฯ	รวม	ในเขตฯ	นอกเขตฯ
ชาย	26,809,203	9,014,600	17,794,603	2,545,318	6,415,045	2,358,409	4,056,636	5,003,545	1,299,962	3,703,583	9,136,696	1,802,025	7,334,671	3,708,599	1,008,886	2,699,713	
สตรี	7,966,871	2,850,930	5,115,940	826,417	1,863,487	712,309	1,151,178	1,363,172	401,110	962,061	2,757,107	575,613	2,181,494	1,156,688	335,481	821,207	
สมรส	17,162,565	5,592,288	11,570,276	1,557,901	4,117,708	1,488,585	2,629,123	3,274,159	802,283	2,471,875	5,842,719	1,125,422	4,717,297	2,370,078	618,098	1,751,980	
ม่าย	771,462	255,413	516,049	64,036	179,813	66,949	112,864	170,765	48,434	122,331	262,780	47,433	215,347	94,068	28,561	65,507	
หย่า	379,963	128,012	251,951	27,782	84,917	29,676	55,241	89,824	24,328	65,496	142,442	35,197	107,245	34,998	11,030	23,969	
แยกกันอยู่	526,435	186,617	339,818	68,595	168,239	60,579	107,660	105,525	23,705	81,820	131,398	18,110	113,288	52,678	15,628	37,049	
เคยสมรส แต่ไม่ทราบสถานภาพ	1,908	1,339	569	587	881	311	569	101	101	-	250	250	-	89	89	-	
ผู้ย้ายถิ่น	547,623	205,923	341,700	18,009	148,371	75,358	73,013	90,051	30,536	59,515	229,468	56,242	173,226	61,725	25,778	35,947	
สตรี	204,756	88,594	116,162	7,102	57,854	30,771	27,084	38,629	16,653	21,975	77,678	22,860	54,818	23,493	11,208	12,286	
สมรส	312,904	104,625	208,279	10,170	80,757	39,004	41,753	48,320	13,292	35,028	138,054	28,855	109,199	35,603	13,305	22,298	
ม่าย	6,168	2,868	3,300	-	2,817	1,505	1,312	1,382	-	1,382	1,510	904	606	459	459	-	
หย่า	12,903	4,614	8,289	737	3,595	1,618	1,977	265	265	-	8,085	1,774	6,312	220	220	-	
แยกกันอยู่	10,893	5,223	5,670	-	3,348	2,461	887	1,455	325	1,129	4,140	1,849	2,291	1,950	587	1,363	
เคยสมรส แต่ไม่ทราบสถานภาพ	-	-	-	-	-	-	-	-	-	-	-	-	-	-	-	-	
ผู้ไม่ย้ายถิ่น	26,261,580	8,808,677	17,452,903	2,527,309	6,266,674	2,283,051	3,983,623	4,913,494	1,269,426	3,644,068	8,907,228	1,745,783	7,161,445	3,646,874	983,108	2,663,766	
สตรี	7,762,115	2,762,337	4,999,778	819,315	1,805,633	681,538	1,124,094	1,324,543	384,457	940,086	2,679,430	552,753	2,126,676	1,133,195	324,273	808,921	
สมรส	16,849,661	5,487,663	11,361,998	1,547,730	4,036,952	1,449,581	2,587,370	3,225,839	788,992	2,436,847	5,704,665	1,096,567	4,608,098	2,334,475	604,793	1,729,682	
ม่าย	765,294	252,545	512,749	64,036	176,996	65,444	111,553	169,383	48,434	120,949	261,269	46,529	214,740	93,610	28,102	65,507	
หย่า	367,060	123,398	243,662	27,045	81,321	28,058	53,264	89,558	24,062	65,496	134,357	33,423	100,933	34,778	10,810	23,969	
แยกกันอยู่	515,542	181,395	334,147	68,595	164,891	58,118	106,773	104,070	23,379	80,691	127,258	16,260	110,997	50,728	15,041	35,686	
เคยสมรส แต่ไม่ทราบสถานภาพ	1,908	1,339	569	587	881	311	569	101	101	-	250	250	-	89	89	-	

ตารางที่ 3 จำนวนประชากรอายุ 15 ปีขึ้นไป จำแนกตามสภาพการย้ายถิ่น สถานภาพสมรส เพศ ภาค และเขตการปกครองที่อยู่ปัจจุบัน (ต่อ)

หน่วย : คน

สถานภาพการย้ายถิ่น	ภาค และเขตการปกครองที่อยู่ปัจจุบัน															
	ทั่วราชอาณาจักร			กทม.	ภาคกลาง			ภาคเหนือ			ภาคตะวันออกเฉียงเหนือ			ภาคใต้		
	เพศ	รวม	ในเขตฯ		นอกเขตฯ	รวม	ในเขตฯ	นอกเขตฯ	รวม	ในเขตฯ	นอกเขตฯ	รวม	ในเขตฯ	นอกเขตฯ	รวม	ในเขตฯ
หญิง	28,402,126	10,070,449	18,331,677	3,068,766	6,913,731	2,588,738	4,324,993	5,216,871	1,416,073	3,800,798	9,383,350	1,915,370	7,467,980	3,819,408	1,081,502	2,737,906
โสด	5,890,538	2,611,629	3,278,909	933,728	1,571,921	646,273	925,648	949,185	324,680	624,505	1,611,168	415,077	1,196,091	824,536	291,871	532,665
สมรส	17,939,280	5,774,285	12,164,995	1,630,241	4,149,656	1,493,668	2,655,988	3,382,233	834,921	2,547,312	6,363,351	1,205,380	5,157,971	2,413,799	610,076	1,803,724
ม่าย	3,210,520	1,104,638	2,105,882	300,335	764,058	281,214	482,844	653,362	187,686	465,676	1,064,400	209,905	854,495	428,365	125,499	302,866
หย่า	583,408	239,225	344,183	68,868	158,682	62,895	95,787	106,306	37,208	69,098	194,527	47,807	146,720	55,025	22,446	32,579
แยกกันอยู่	774,623	338,849	435,774	134,274	268,257	104,454	163,803	124,775	31,578	93,196	149,904	37,201	112,703	97,414	31,342	66,072
เคยสมรส แต่ไม่ทราบสถานภาพ	3,758	1,823	1,935	1,320	1,158	235	923	1,011	-	1,011	-	-	-	269	269	-
ผู้ย้ายถิ่น	493,086	180,817	312,269	19,184	130,885	63,221	67,664	99,769	34,069	65,701	168,521	40,496	128,025	74,726	23,847	50,880
โสด	144,619	62,107	82,512	6,290	32,541	17,619	14,922	34,988	16,223	18,765	44,957	12,893	32,064	25,843	9,082	16,760
สมรส	301,176	100,225	200,951	8,831	87,802	39,944	47,858	55,241	15,078	40,163	108,874	24,806	84,068	40,429	11,566	28,862
ม่าย	16,413	7,800	8,613	1,741	5,538	3,241	2,297	2,941	491	2,450	4,424	1,035	3,389	1,769	1,292	477
หย่า	9,138	4,399	4,739	977	1,898	704	1,193	2,796	1,676	1,121	3,041	615	2,426	427	427	-
แยกกันอยู่	21,740	6,286	15,454	1,346	3,107	1,713	1,394	3,803	601	3,202	7,225	1,147	6,078	6,259	1,479	4,781
เคยสมรส แต่ไม่ทราบสถานภาพ	-	-	-	-	-	-	-	-	-	-	-	-	-	-	-	-
ผู้ไม่ย้ายถิ่น	27,909,040	9,889,632	18,019,408	3,049,582	6,782,846	2,525,517	4,257,329	5,117,102	1,382,004	3,735,097	9,214,829	1,874,874	7,339,955	3,744,682	1,057,655	2,687,026
โสด	5,745,920	2,549,522	3,196,398	927,438	1,539,380	628,654	910,726	914,197	308,457	605,740	1,566,211	402,185	1,164,027	798,694	282,789	515,905
สมรส	17,638,104	5,674,060	11,964,044	1,621,411	4,061,854	1,453,723	2,608,130	3,326,992	819,843	2,507,149	6,254,477	1,180,574	5,073,903	2,373,371	598,509	1,774,861
ม่าย	3,194,106	1,096,838	2,097,268	298,594	758,520	277,973	480,547	650,421	187,195	463,226	1,059,976	208,870	851,106	426,596	124,207	302,390
หย่า	574,270	234,826	339,444	67,892	156,784	62,191	94,593	103,510	35,532	67,977	191,486	47,192	144,294	54,598	22,019	32,579
แยกกันอยู่	752,883	332,563	420,320	132,928	265,150	102,740	162,409	120,972	30,978	89,994	142,679	36,054	106,625	91,155	29,863	61,291
เคยสมรส แต่ไม่ทราบสถานภาพ	3,758	1,823	1,935	1,320	1,158	235	923	1,011	-	1,011	-	-	-	269	269	-

ตารางที่ 4 จำนวนผู้มีงานทำอายุ 15 ปีขึ้นไป จำแนกตามสถานภาพการย้ายถิ่น อาชีพปัจจุบัน เพศ ภาค และเขตการปกครองที่อยู่ปัจจุบัน

สถานภาพการย้ายถิ่น อาชีพปัจจุบัน		ภาค และเขตการปกครองที่อยู่ปัจจุบัน															
		ทั่วราชอาณาจักร				ภาคกลาง			ภาคเหนือ			ภาคตะวันออกเฉียงเหนือ			ภาคใต้		
		รวม	ในเขตฯ	นอกเขตฯ	กทม.	รวม	ในเขตฯ	นอกเขตฯ	รวม	ในเขตฯ	นอกเขตฯ	รวม	ในเขตฯ	นอกเขตฯ	รวม	ในเขตฯ	นอกเขตฯ
ยอดรวม		39,018,803	13,122,031	25,896,772	3,805,074	9,520,023	3,497,491	6,022,532	7,266,289	1,855,204	5,411,085	13,034,247	2,518,798	10,515,448	5,393,170	1,445,464	3,947,707
1. ผู้จัดการ ข้าราชการระดับอาวุโส และ ผู้บัญชาตติกาหมาย		1,484,600	806,691	677,909	372,967	396,484	178,823	217,661	174,584	67,315	107,270	374,106	103,590	270,516	166,459	83,996	82,463
2. ผู้ประกอบวิชาชีพด้านต่างๆ		1,982,675	1,134,386	848,289	481,948	487,833	242,594	245,239	295,561	127,885	167,676	468,101	181,285	286,816	249,231	100,674	148,558
3. เจ้าหน้าที่เทคนิค และผู้ประกอบ วิชาชีพที่เกี่ยวข้องกับด้านต่างๆ		1,495,458	882,824	612,634	383,734	510,778	235,548	275,230	184,426	76,184	108,242	248,761	100,952	147,809	167,761	86,406	81,354
4. เสมียน		1,254,673	701,660	553,013	282,328	403,059	173,708	229,351	185,692	81,408	104,284	243,964	95,914	148,051	139,630	68,303	71,327
5. พนักงานบริการ และผู้จำหน่ายสินค้า		6,653,357	3,486,250	3,167,107	1,055,505	1,800,984	888,439	912,545	1,080,557	464,606	615,951	1,657,535	597,552	1,059,983	1,058,775	480,147	578,628
6. ผู้ปฏิบัติงานที่มีฝีมือในด้าน การเกษตร ป่าไม้ ประมง		15,143,530	1,892,993	13,250,537	33,791	2,097,567	287,871	1,809,696	3,335,086	461,948	2,873,138	7,316,935	878,041	6,438,895	2,360,150	231,341	2,128,808
7. ช่างฝีมือ และผู้ปฏิบัติงานที่เกี่ยวข้อง		4,094,220	1,598,453	2,495,767	402,070	1,239,034	506,066	732,968	860,240	267,325	592,915	1,028,459	236,016	792,443	564,417	186,976	377,441
8. ผู้ควบคุมเครื่องจักรโรงงาน และ เครื่องจักร และผู้ประกอบการ ด้านการประกอบ		3,169,014	1,413,550	1,755,464	483,509	1,480,649	625,336	855,312	360,422	113,438	246,984	643,362	123,566	519,796	201,073	67,702	133,371
9. ผู้ประกอบอาชีพงานพื้นฐาน		3,712,080	1,183,096	2,528,983	299,651	1,086,614	349,152	737,462	789,721	195,096	594,625	1,053,023	201,882	851,140	483,071	137,315	345,756
10. ทหาร		-	-	-	-	-	-	-	-	-	-	-	-	-	-	-	-
11. ไม่ทราบอาชีพ		29,196	22,128	7,068	9,571	17,021	9,952	7,068	-	-	-	-	-	-	2,604	2,604	-
ผู้ย้ายถิ่น		750,328	281,286	469,042	29,323	220,763	113,319	107,444	123,760	39,690	84,070	278,636	62,165	216,472	97,847	36,790	61,057
1. ผู้จัดการ ข้าราชการระดับอาวุโส และ ผู้บัญชาตติกาหมาย		16,633	9,374	7,260	-	7,530	3,808	3,721	3,789	2,094	1,695	4,519	2,675	1,844	796	796	-
2. ผู้ประกอบวิชาชีพด้านต่างๆ		35,362	13,352	22,009	1,220	8,527	3,946	4,581	7,029	1,749	5,279	11,403	4,144	7,259	7,183	2,294	4,889
3. เจ้าหน้าที่เทคนิค และผู้ประกอบ วิชาชีพที่เกี่ยวข้องกับด้านต่างๆ		26,002	17,010	8,992	2,771	7,856	4,660	3,196	3,719	1,495	2,225	8,041	5,139	2,902	3,615	2,946	669
4. เสมียน		34,069	19,703	14,365	603	13,021	9,155	3,867	9,845	4,700	5,146	6,614	3,286	3,328	3,985	1,960	2,025
5. พนักงานบริการ และผู้จำหน่ายสินค้า		147,356	80,425	66,931	8,447	52,502	32,748	19,754	28,402	11,149	17,253	39,039	16,529	22,510	18,967	11,553	7,414
6. ผู้ปฏิบัติงานที่มีฝีมือในด้าน การเกษตร ป่าไม้ ประมง		209,873	25,685	184,189	-	18,532	2,133	16,399	26,728	3,458	23,270	125,407	14,180	111,227	39,206	5,912	33,294
7. ช่างฝีมือ และผู้ปฏิบัติงานที่เกี่ยวข้อง		96,074	43,922	52,153	3,066	39,737	24,135	15,602	14,174	4,689	9,484	29,488	6,506	22,982	9,609	5,526	4,084
8. ผู้ควบคุมเครื่องจักรโรงงาน และ เครื่องจักร และผู้ประกอบการ ด้านการประกอบ		77,388	34,945	42,443	5,905	45,886	21,874	24,012	9,776	2,217	7,558	12,238	2,115	10,122	3,585	2,834	751
9. ผู้ประกอบอาชีพงานพื้นฐาน		107,347	36,646	70,701	7,312	26,948	10,637	16,311	20,299	8,139	12,160	41,888	7,591	34,297	10,900	2,968	7,932
10. ทหาร		-	-	-	-	-	-	-	-	-	-	-	-	-	-	-	-
11. ไม่ทราบอาชีพ		223	223	-	-	223	223	-	-	-	-	-	-	-	-	-	-

หน่วย : คน

ตารางที่ 4 จำนวนผู้มีงานทำอายุ 15 ปีขึ้นไป จำแนกตามสถานภาพการย้ายถิ่น อาชีพปัจจุบัน เพศ ภาค และเขตการปกครองที่อยู่ปัจจุบัน (ต่อ)

หน่วย : คน

สถานภาพการย้ายถิ่น อาชีพปัจจุบัน	ภาค และเขตการปกครองที่อยู่ปัจจุบัน															
	ทั่วราชอาณาจักร				ภาคกลาง			ภาคเหนือ			ภาคตะวันออกเฉียงเหนือ			ภาคใต้		
	รวม	ในเขตฯ	นอกเขตฯ	กทม.	รวม	ในเขตฯ	นอกเขตฯ	รวม	ในเขตฯ	นอกเขตฯ	รวม	ในเขตฯ	นอกเขตฯ	รวม	ในเขตฯ	นอกเขตฯ
ผู้ย้ายถิ่น	38,268,475	12,840,745	25,427,730	3,775,752	9,299,261	3,384,172	5,915,088	7,142,529	1,815,514	5,327,015	12,755,610	2,456,634	10,298,977	5,295,324	1,408,674	3,886,650
1. ผู้จัดการ ข้าราชการระดับอาวุโส และ ผู้บัญชาตติกาหมาย	1,467,967	797,317	670,650	372,967	388,954	175,015	213,939	170,795	65,221	105,575	369,587	100,915	268,672	165,663	83,200	82,463
2. ผู้ประกอบวิชาชีพด้านต่างๆ	1,947,314	1,121,034	826,280	480,729	479,306	238,648	240,658	288,532	126,136	162,397	456,699	177,141	279,557	242,048	98,379	143,668
3. เจ้าหน้าที่เทคนิค และผู้ประกอบ วิชาชีพที่เกี่ยวข้องกับด้านต่างๆ	1,469,456	865,814	603,643	380,963	502,922	230,888	272,033	180,706	74,689	106,017	240,720	95,813	144,907	164,146	83,461	80,685
4. เสมียน	1,220,604	681,957	538,648	281,725	390,038	164,553	225,485	175,846	76,708	99,138	237,350	92,628	144,722	135,645	66,343	69,302
5. พนักงานบริการ และผู้จำหน่ายสินค้า	6,506,000	3,405,825	3,100,176	1,047,059	1,748,482	855,691	892,791	1,052,155	453,457	598,698	1,618,496	581,024	1,037,472	1,039,808	468,594	571,214
6. ผู้ปฏิบัติงานที่มีฝีมือในด้าน การเกษตร ป่าไม้ ประมง	14,933,656	1,867,308	13,066,348	33,791	2,079,035	285,738	1,793,297	3,308,358	458,489	2,849,869	7,191,528	863,860	6,327,668	2,320,943	225,429	2,095,514
7. ช่างฝีมือ และผู้ปฏิบัติงานที่เกี่ยวข้อง	3,998,146	1,554,531	2,443,615	399,005	1,199,296	481,931	717,366	846,067	262,635	583,431	998,971	229,511	769,460	554,808	181,450	373,358
8. ผู้ควบคุมเครื่องจักรโรงงาน และ เครื่องจักร และผู้ประกอบการ ด้านการประกอบ	3,091,626	1,378,605	1,713,021	477,604	1,434,763	603,462	831,301	350,646	111,220	239,426	631,125	121,450	509,674	197,488	64,868	132,620
9. ผู้ประกอบอาชีพงานพื้นฐาน	3,604,732	1,146,450	2,458,282	292,339	1,059,666	338,516	721,150	769,423	186,958	582,465	1,011,135	194,292	816,843	472,170	134,346	337,824
10. ทหาร	-	-	-	-	-	-	-	-	-	-	-	-	-	-	-	-
11. ไม่ทราบอาชีพ	28,974	21,905	7,068	9,571	16,798	9,730	7,068	-	-	-	-	-	-	2,604	2,604	-
ชาย	21,329,034	6,919,653	14,409,381	1,926,111	5,104,054	1,848,886	3,255,168	3,972,051	981,492	2,990,559	7,303,335	1,377,369	5,925,966	3,023,483	785,795	2,237,688
1. ผู้จัดการ ข้าราชการระดับอาวุโส และ ผู้บัญชาตติกาหมาย	972,692	491,351	481,341	215,080	245,257	107,909	137,348	125,792	47,460	78,332	275,997	69,904	206,093	110,565	50,998	59,567
2. ผู้ประกอบวิชาชีพด้านต่างๆ	806,147	503,322	302,825	242,805	188,111	101,708	86,403	111,065	47,596	63,470	176,513	72,978	103,534	87,654	38,236	49,418
3. เจ้าหน้าที่เทคนิค และผู้ประกอบ วิชาชีพที่เกี่ยวข้องกับด้านต่างๆ	692,404	407,538	284,867	158,884	260,248	120,305	139,943	87,874	36,930	50,944	105,747	47,580	58,166	79,652	43,838	35,814
4. เสมียน	388,384	229,463	158,920	86,966	116,696	55,162	61,534	57,681	30,831	26,850	86,645	35,874	50,770	40,396	20,630	19,766
5. พนักงานบริการ และผู้จำหน่ายสินค้า	2,677,496	1,445,503	1,231,994	435,742	715,425	357,417	358,008	412,246	187,718	224,528	701,801	266,564	435,237	412,283	198,062	214,220
6. ผู้ปฏิบัติงานที่มีฝีมือในด้าน การเกษตร ป่าไม้ ประมง	8,639,094	1,112,271	7,526,823	25,561	1,222,548	172,762	1,049,785	1,900,947	272,124	1,628,823	4,105,747	491,601	3,614,147	1,384,292	150,224	1,234,068
7. ช่างฝีมือ และผู้ปฏิบัติงานที่เกี่ยวข้อง	3,052,704	1,194,530	1,858,174	292,863	905,512	380,058	525,454	614,873	182,546	432,328	786,420	190,518	595,901	453,036	148,546	304,490
8. ผู้ควบคุมเครื่องจักรโรงงาน และ เครื่องจักร และผู้ประกอบการ ด้านการประกอบ	2,175,853	978,664	1,197,189	356,210	935,784	395,928	539,856	251,898	74,250	177,649	445,697	88,756	356,941	186,264	63,520	122,743
9. ผู้ประกอบอาชีพงานพื้นฐาน	1,908,915	544,212	1,364,703	108,101	504,773	150,482	354,291	409,673	102,037	307,636	618,769	113,593	505,176	267,600	69,999	197,601
10. ทหาร	-	-	-	-	-	-	-	-	-	-	-	-	-	-	-	-
11. ไม่ทราบอาชีพ	15,343	12,798	2,545	3,900	9,701	7,156	2,545	-	-	-	-	-	-	1,742	1,742	-

ตารางที่ 4 จำนวนผู้มีงานทำอายุ 15 ปีขึ้นไป จำแนกตามสถานภาพการย้ายถิ่น อาชีพปัจจุบัน เพศ ภาค และเขตการปกครองที่อยู่ปัจจุบัน (ต่อ)

หน่วย : คน																
สถานภาพการย้ายถิ่น อาชีพปัจจุบัน	ภาค และเขตการปกครองที่อยู่ปัจจุบัน															
	ทั่วราชอาณาจักร			กทม.	ภาคกลาง			ภาคเหนือ			ภาคตะวันออกเฉียงเหนือ			ภาคใต้		
	รวม	ในเขตฯ	นอกเขตฯ	รวม	ในเขตฯ	นอกเขตฯ	รวม	ในเขตฯ	นอกเขตฯ	รวม	ในเขตฯ	นอกเขตฯ	รวม	ในเขตฯ	นอกเขตฯ	
ผู้ย้ายถิ่น	453,995	169,951	284,045	15,861	128,267	67,055	61,212	67,795	20,984	46,810	189,122	44,217	144,905	52,951	21,834	31,117
1. ผู้จัดการ ข้าราชการระดับอาวุโส และ ผู้บัญชาการพิเศษ	11,235	6,623	4,612	-	4,401	2,719	1,682	2,914	1,500	1,414	3,478	1,961	1,516	442	442	-
2. ผู้ประกอบวิชาชีพด้านต่างๆ	17,497	7,160	10,337	1,220	4,164	1,736	2,428	3,246	701	2,545	4,276	2,421	1,856	4,591	1,083	3,508
3. เจ้าหน้าที่เทคนิค และผู้ประกอบ วิชาชีพที่เกี่ยวข้องกับด้านต่างๆ	15,147	10,337	4,810	943	5,541	3,570	1,971	1,681	308	1,373	4,047	3,249	798	2,935	2,266	669
4. เสมียน	13,661	8,716	4,945	603	3,342	2,585	757	2,812	1,775	1,037	4,005	2,605	1,400	2,900	1,148	1,752
5. พนักงานบริการ และผู้จำหน่ายสินค้า	61,684	37,842	23,841	4,573	20,101	13,898	6,202	10,627	4,729	5,897	19,968	9,939	10,029	6,416	4,703	1,712
6. ผู้ปฏิบัติงานที่มีฝีมือในด้าน การเกษตร ป่าไม้ ประมง	130,686	19,084	111,602	-	11,197	1,701	9,496	16,974	2,541	14,433	85,038	10,758	74,280	17,477	4,084	13,393
7. ช่างฝีมือ และผู้ปฏิบัติงานที่เกี่ยวข้อง	84,086	36,892	47,194	2,855	33,407	20,369	13,039	11,100	3,338	7,762	28,414	6,105	22,309	8,309	4,225	4,084
8. ผู้ควบคุมเครื่องจักรโรงงาน และ เครื่องจักร และผู้ประกอบการ ด้านการประกอบ	54,129	22,138	31,991	3,013	30,567	13,949	16,618	5,781	1,281	4,500	11,294	1,171	10,122	3,474	2,724	751
9. ผู้ประกอบอาชีพงานพื้นฐาน	65,870	21,158	44,712	2,654	15,547	6,527	9,020	12,659	4,811	7,849	28,603	6,008	22,595	6,407	1,159	5,248
10. ทหาร	-	-	-	-	-	-	-	-	-	-	-	-	-	-	-	-
11. ไม่ทราบอาชีพ	-	-	-	-	-	-	-	-	-	-	-	-	-	-	-	-
ผู้ไม่ย้ายถิ่น	20,875,038	6,749,702	14,125,337	1,910,250	4,975,787	1,781,831	3,193,956	3,904,256	960,507	2,943,749	7,114,213	1,333,152	5,781,061	2,970,533	763,961	2,206,571
1. ผู้จัดการ ข้าราชการระดับอาวุโส และ ผู้บัญชาการพิเศษ	961,457	484,728	476,729	215,080	240,856	105,189	135,667	122,878	45,960	76,919	272,520	67,943	204,577	110,123	50,556	59,567
2. ผู้ประกอบวิชาชีพด้านต่างๆ	788,650	496,162	292,488	241,585	183,947	99,971	83,975	107,820	46,895	60,925	172,236	70,557	101,679	83,062	37,153	45,909
3. เจ้าหน้าที่เทคนิค และผู้ประกอบ วิชาชีพที่เกี่ยวข้องกับด้านต่างๆ	677,258	397,201	280,057	157,940	254,707	116,735	137,972	86,193	36,622	49,571	101,700	44,331	57,369	76,718	41,572	35,146
4. เสมียน	374,722	220,748	153,975	86,363	113,354	52,577	60,777	54,869	29,056	25,813	82,640	33,269	49,371	37,496	19,482	18,015
5. พนักงานบริการ และผู้จำหน่ายสินค้า	2,615,813	1,407,661	1,208,152	431,169	695,324	343,519	351,805	401,619	182,989	218,631	681,833	256,625	425,208	405,867	193,359	212,508
6. ผู้ปฏิบัติงานที่มีฝีมือในด้าน การเกษตร ป่าไม้ ประมง	8,508,408	1,093,188	7,415,220	25,561	1,211,351	171,061	1,040,290	1,883,972	269,583	1,614,389	4,020,709	480,843	3,539,866	1,366,815	146,140	1,220,675
7. ช่างฝีมือ และผู้ปฏิบัติงานที่เกี่ยวข้อง	2,968,619	1,157,638	1,810,980	290,008	872,105	359,689	512,416	603,773	179,208	424,565	758,006	184,413	573,592	444,727	144,321	300,407
8. ผู้ควบคุมเครื่องจักรโรงงาน และ เครื่องจักร และผู้ประกอบการ ด้านการประกอบ	2,121,724	956,526	1,165,198	353,197	905,217	381,978	523,238	246,117	72,968	173,149	434,403	87,585	346,819	182,789	60,797	121,993
9. ผู้ประกอบอาชีพงานพื้นฐาน	1,843,045	523,054	1,319,991	105,446	489,227	143,955	345,271	397,014	97,226	299,787	590,166	107,585	482,581	261,193	68,840	192,352
10. ทหาร	-	-	-	-	-	-	-	-	-	-	-	-	-	-	-	-
11. ไม่ทราบอาชีพ	15,343	12,798	2,545	3,900	9,701	7,156	2,545	-	-	-	-	-	-	1,742	1,742	-

ตารางที่ 4 จำนวนผู้มีงานทำอายุ 15 ปีขึ้นไป จำแนกตามสถานภาพการย้ายถิ่น อาชีพปัจจุบัน เพศ ภาค และเขตการปกครองที่อยู่ปัจจุบัน (ต่อ)

หน่วย : คน

สถานภาพการย้ายถิ่น อาชีพปัจจุบัน	ภาค และเขตการปกครองที่อยู่ปัจจุบัน															
	ทั่วราชอาณาจักร				ภาคกลาง			ภาคเหนือ			ภาคตะวันออกเฉียงเหนือ			ภาคใต้		
	รวม	ในเขตฯ	นอกเขตฯ	กทม.	รวม	ในเขตฯ	นอกเขตฯ	รวม	ในเขตฯ	นอกเขตฯ	รวม	ในเขตฯ	นอกเขตฯ	รวม	ในเขตฯ	นอกเขตฯ
หญิง	17,689,770	6,202,379	11,487,391	1,878,964	4,415,969	1,648,605	2,767,365	3,294,238	873,712	2,420,526	5,730,912	1,141,430	4,589,482	2,369,687	659,669	1,710,018
1. ผู้จัดการ ข้าราชการระดับอาวุโส และ ผู้บัญชาตติกาหมาย	511,908	315,340	196,568	157,887	151,227	70,915	80,313	48,792	19,855	28,937	98,109	33,686	64,423	55,893	32,997	22,896
2. ผู้ประกอบวิชาชีพด้านต่างๆ	1,176,528	631,064	545,464	239,143	299,722	140,886	158,836	184,496	80,290	104,206	291,589	108,307	183,282	161,578	62,438	99,140
3. เจ้าหน้าที่เทคนิค และผู้ประกอบ วิชาชีพที่เกี่ยวข้องกับด้านต่างๆ	803,054	475,286	327,767	224,850	250,530	115,243	135,287	96,552	39,253	57,298	143,014	53,372	89,642	88,108	42,568	45,540
4. เสมียน	866,289	472,197	394,093	195,362	286,364	118,546	167,818	128,010	50,577	77,434	157,320	60,039	97,281	99,234	47,673	51,561
5. พนักงานบริการ และผู้จำหน่ายสินค้า	3,975,860	2,040,747	1,935,113	619,764	1,085,559	531,022	554,537	668,311	276,888	391,423	955,734	330,989	624,745	646,493	282,085	364,408
6. ผู้ปฏิบัติงานที่มีฝีมือในด้าน การเกษตร ป่าไม้ ประมง	6,504,435	780,721	5,723,714	8,230	875,020	115,109	759,910	1,434,139	189,824	1,244,316	3,211,188	386,440	2,824,748	975,858	81,118	894,740
7. ช่างฝีมือ และผู้ปฏิบัติงานที่เกี่ยวข้อง	1,041,516	403,923	637,594	109,207	333,522	126,008	207,513	245,367	84,779	160,588	242,039	45,498	196,541	111,381	38,430	72,951
8. ผู้ควบคุมเครื่องจักรโรงงาน และ เครื่องจักร และผู้ประกอบการ ด้านการประกอบ	993,161	434,887	558,275	127,298	544,865	229,409	315,456	108,523	39,188	69,335	197,665	34,810	162,856	14,809	4,182	10,628
9. ผู้ประกอบอาชีพงานพื้นฐาน	1,803,164	638,884	1,164,280	191,550	581,841	198,670	383,171	380,048	93,059	286,989	434,254	88,289	345,965	215,471	67,316	148,155
10. ทหาร	-	-	-	-	-	-	-	-	-	-	-	-	-	-	-	-
11. ไม่ทราบอาชีพ	13,853	9,330	4,523	5,672	7,320	2,796	4,523	-	-	-	-	-	-	862	862	-
ผู้ย้ายถิ่น	296,333	111,336	184,997	13,462	92,496	46,264	46,232	55,965	18,706	37,259	89,515	17,948	71,567	44,896	14,956	29,940
1. ผู้จัดการ ข้าราชการระดับอาวุโส และ ผู้บัญชาตติกาหมาย	5,398	2,751	2,648	-	3,129	1,089	2,040	875	594	281	1,041	714	327	354	354	-
2. ผู้ประกอบวิชาชีพด้านต่างๆ	17,864	6,192	11,672	-	4,363	2,210	2,153	3,783	1,049	2,734	7,126	1,723	5,403	2,592	1,211	1,381
3. เจ้าหน้าที่เทคนิค และผู้ประกอบ วิชาชีพที่เกี่ยวข้องกับด้านต่างๆ	10,855	6,673	4,182	1,827	2,315	1,090	1,226	2,038	1,186	852	3,994	1,890	2,104	680	680	-
4. เสมียน	20,407	10,988	9,420	-	9,680	6,570	3,110	7,033	2,925	4,108	2,610	681	1,929	1,085	812	273
5. พนักงานบริการ และผู้จำหน่ายสินค้า	85,673	42,583	43,090	3,874	32,401	18,849	13,551	17,775	6,419	11,356	19,071	6,590	12,481	12,551	6,850	5,701
6. ผู้ปฏิบัติงานที่มีฝีมือในด้าน การเกษตร ป่าไม้ ประมง	79,187	6,601	72,586	-	7,335	432	6,903	9,754	917	8,836	40,369	3,423	36,947	21,729	1,829	19,901
7. ช่างฝีมือ และผู้ปฏิบัติงานที่เกี่ยวข้อง	11,989	7,030	4,959	211	6,330	3,766	2,564	3,073	1,351	1,722	1,074	401	673	1,301	1,301	-
8. ผู้ควบคุมเครื่องจักรโรงงาน และ เครื่องจักร และผู้ประกอบการ ด้านการประกอบ	23,259	12,807	10,452	2,892	15,319	7,925	7,394	3,994	936	3,058	944	944	-	111	111	-
9. ผู้ประกอบอาชีพงานพื้นฐาน	41,477	15,488	25,989	4,658	11,401	4,110	7,292	7,639	3,328	4,312	13,285	1,583	11,702	4,493	1,810	2,684
10. ทหาร	-	-	-	-	-	-	-	-	-	-	-	-	-	-	-	-
11. ไม่ทราบอาชีพ	223	223	-	-	223	223	-	-	-	-	-	-	-	-	-	-

ตารางที่ 4 จำนวนผู้มีงานทำอายุ 15 ปีขึ้นไป จำแนกตามสถานภาพการย้ายถิ่น อาชีพปัจจุบัน เพศ ภาค และเขตการปกครองที่อยู่ปัจจุบัน (ต่อ)

สถานภาพการย้ายถิ่น อาชีพปัจจุบัน	หน่วย : คน															
	ภาค และเขตการปกครองที่อยู่ปัจจุบัน															
	ทั่วราชอาณาจักร			กทม.	ภาคกลาง			ภาคเหนือ			ภาคตะวันออกเฉียงเหนือ			ภาคใต้		
เพศ	รวม	ในเขตฯ	นอกเขตฯ	รวม	ในเขตฯ	นอกเขตฯ	รวม	ในเขตฯ	นอกเขตฯ	รวม	ในเขตฯ	นอกเขตฯ	รวม	ในเขตฯ	นอกเขตฯ	
ผู้ไม่ย้ายถิ่น	17,393,437	6,091,043	11,302,394	1,865,502	4,323,474	1,602,341	2,721,133	3,238,273	855,006	2,383,267	5,641,397	1,123,482	4,517,915	2,324,791	644,712	1,680,079
1. ผู้จัดการ ข้าราชการระดับอาวุโส และ ผู้บัญชาตติกาหมาย	506,510	312,589	193,921	157,887	148,099	69,826	78,273	47,917	19,261	28,656	97,068	32,972	64,095	55,539	32,643	22,896
2. ผู้ประกอบวิชาชีพด้านต่างๆ	1,158,664	624,872	533,792	239,143	295,360	138,677	156,683	180,713	79,241	101,472	284,462	106,584	177,878	158,986	61,227	97,759
3. เจ้าหน้าที่เทคนิค และผู้ประกอบ วิชาชีพที่เกี่ยวข้องกับด้านต่างๆ	792,199	468,613	323,586	223,023	248,215	114,154	134,061	94,513	38,067	56,446	139,020	51,482	87,538	87,428	41,888	45,540
4. เสมียน	845,882	461,209	384,673	195,362	276,684	111,976	164,708	120,977	47,652	73,325	154,710	59,358	95,352	98,149	46,861	51,288
5. พนักงานบริการ และผู้จำหน่ายสินค้า	3,890,187	1,998,164	1,892,023	615,890	1,053,158	512,172	540,986	650,536	270,468	380,067	936,663	324,399	612,264	633,941	275,235	358,706
6. ผู้ปฏิบัติงานที่มีฝีมือในด้าน การเกษตร ป่าไม้ ประมง	6,425,248	774,120	5,651,128	8,230	867,684	114,677	753,008	1,424,386	188,906	1,235,479	3,170,819	383,017	2,787,802	954,129	79,289	874,839
7. ช่างฝีมือ และผู้ปฏิบัติงานที่เกี่ยวข้อง	1,029,527	396,893	632,635	108,996	327,192	122,242	204,950	242,294	83,428	158,866	240,965	45,098	195,868	110,080	37,129	72,951
8. ผู้ควบคุมเครื่องจักรโรงงาน และ เครื่องจักร และผู้ประกอบการ ด้านการประกอบ	969,902	422,079	547,823	124,407	529,546	221,484	308,062	104,529	38,252	66,277	196,721	33,866	162,856	14,699	4,071	10,628
9. ผู้ประกอบอาชีพงานพื้นฐาน	1,761,687	623,397	1,138,291	186,893	570,440	194,560	375,879	372,409	89,731	282,678	420,969	86,706	334,262	210,978	65,506	145,472
10. ทหาร	-	-	-	-	-	-	-	-	-	-	-	-	-	-	-	-
11. ไม่ทราบอาชีพ	13,631	9,107	4,523	5,672	7,097	2,574	4,523	-	-	-	-	-	-	862	862	-

ตารางที่ 5 จำนวนผู้มีงานทำอายุ 15 ปีขึ้นไป จำแนกตามสถานภาพการย้ายถิ่น อุตสาหกรรมปัจจุบัน เพศ ภาค และเขตการปกครองที่อยู่ปัจจุบัน

หน่วย : คน

สถานภาพการย้ายถิ่น อุตสาหกรรมปัจจุบัน เพศ	ภาค และเขตการปกครองที่อยู่ปัจจุบัน															
	ทั่วราชอาณาจักร			กทม.	ภาคกลาง			ภาคเหนือ			ภาคตะวันออกเฉียงเหนือ			ภาคใต้		
	รวม	ในเขตฯ	นอกเขตฯ		รวม	ในเขตฯ	นอกเขตฯ	รวม	ในเขตฯ	นอกเขตฯ	รวม	ในเขตฯ	นอกเขตฯ	รวม	ในเขตฯ	นอกเขตฯ
ยอดรวม	39,018,803	13,122,031	25,896,772	3,805,074	9,520,023	3,497,491	6,022,532	7,266,289	1,855,204	5,411,085	13,034,247	2,518,798	10,515,448	5,393,170	1,445,464	3,947,707
1. เกษตรกรรม การป่าไม้ และการประมง	16,217,036	2,026,956	14,190,080	28,245	2,416,512	329,467	2,087,045	3,650,620	506,988	3,143,632	7,653,401	923,396	6,730,005	2,468,258	238,859	2,229,399
2. การทำเหมืองแร่ และเหมืองหิน	74,038	17,940	56,099	969	15,628	9,100	6,528	14,887	2,134	12,753	32,559	2,137	30,422	9,995	3,600	6,395
3. การผลิต	5,286,891	2,355,182	2,931,710	701,472	2,563,950	1,044,012	1,519,938	688,934	242,411	446,522	926,662	213,132	713,530	405,874	154,154	251,720
4. ไฟฟ้า ก๊าซ ไอน้ำ และระบบปรับอากาศ	97,174	44,267	52,906	9,729	27,556	9,181	18,375	26,458	11,355	15,104	24,874	10,837	14,037	8,556	3,165	5,391
5. การจัดหาไฟฟ้า การจัดการ และการบำบัด น้ำเสีย ของเสีย และสิ่งปฏิกูล	86,309	37,466	48,843	7,668	35,263	13,192	22,071	18,828	5,856	12,972	19,961	9,014	10,947	4,589	1,736	2,853
6. การก่อสร้าง	2,312,364	729,661	1,582,704	181,605	535,266	180,841	354,425	528,339	142,606	385,733	737,000	135,455	601,545	330,154	89,154	241,001
7. การขายส่ง และการขายปลีก การซ่อมยานยนต์	5,850,102	2,874,073	2,976,029	911,945	1,484,510	707,356	777,154	920,822	362,386	558,436	1,615,705	515,258	1,100,447	917,120	377,129	539,992
8. การขนส่ง และสถานที่เก็บสินค้า	963,457	584,590	378,867	320,109	342,029	161,877	180,152	81,592	30,476	51,116	126,819	34,296	92,523	92,908	37,832	55,076
9. ที่พักแรมและบริการด้านอาหาร	2,222,237	1,315,901	906,336	453,200	632,644	330,055	302,589	331,139	151,109	180,030	412,723	171,836	240,887	392,531	209,702	182,829
10. ข้อมูลข่าวสารและการสื่อสาร	195,973	148,147	47,825	96,199	42,315	28,139	14,176	13,866	7,928	5,938	30,184	8,852	21,332	13,409	7,029	6,380
11. กิจกรรมทางการเงิน และการประกันภัย	455,286	310,281	145,004	162,241	116,462	65,749	50,714	68,043	30,819	37,224	66,576	30,622	35,954	41,963	20,851	21,112
12. กิจกรรมอสังหาริมทรัพย์	128,078	99,225	28,853	46,553	39,600	27,452	12,148	17,347	8,377	8,969	13,870	8,024	5,846	10,707	8,818	1,889
13. กิจกรรมทางวิชาชีพ วิทยาศาสตร์ และเทคนิค	267,827	206,961	60,867	141,481	58,703	34,331	24,373	15,683	9,228	6,455	23,836	9,412	14,424	28,124	12,509	15,615
14. กิจกรรมการบริหาร และการบริการสนับสนุน	371,166	253,759	117,407	140,700	114,634	59,360	55,274	35,959	14,401	21,559	27,685	20,110	7,576	52,188	19,189	32,999
15. การบริหารราชการ การป้องกันประเทศ การประกันสังคม	1,605,642	695,596	910,046	154,835	389,625	174,618	215,007	303,514	115,561	187,953	550,234	162,613	387,620	207,434	87,969	119,465
16. การศึกษา	1,172,276	523,296	648,980	128,625	252,033	108,198	143,835	226,098	85,232	140,866	371,534	130,266	241,268	193,986	70,975	123,011
17. กิจกรรมด้านสุขภาพ และงานสังคม สงเคราะห์	646,297	308,964	337,333	86,940	160,046	69,313	90,733	135,023	55,322	79,701	182,052	62,204	119,848	82,237	35,185	47,052
18. ศิลปะ ความบันเทิง และนันทนาการ	222,683	89,730	132,953	25,611	69,851	29,108	40,743	41,923	13,634	28,289	65,887	11,199	54,688	19,411	10,178	9,234
19. กิจกรรมบริการด้านอื่นๆ	615,715	347,243	268,471	116,074	171,570	88,947	82,623	108,244	44,513	63,731	118,666	47,589	71,077	101,161	50,121	51,040
20. กิจกรรมการจ้างงานในครัวเรือนส่วนบุคคล การผลิตสินค้า และบริการที่ทำขึ้นเองเพื่อใช้ ในครัวเรือน	190,182	119,985	70,197	69,277	37,726	18,187	19,539	38,713	14,783	23,931	34,020	12,549	21,472	10,446	5,190	5,256
21. กิจกรรมขององค์กรระหว่างประเทศ	2,163	1,992	171	1,643	263	263	-	257	86	171	-	-	-	-	-	-
22. ไม่ทราบ	35,907	30,816	5,091	19,953	13,837	8,745	5,091	-	-	-	-	-	-	2,118	2,118	-

ตารางที่ 5 จำนวนผู้มีงานทำอายุ 15 ปีขึ้นไป จำแนกตามสถานภาพการย้ายถิ่น อุตสาหกรรมปัจจุบัน เพศ ภาค และเขตการปกครองที่อยู่ปัจจุบัน (ต่อ)

หน่วย : คน

สถานภาพการย้ายถิ่น อุตสาหกรรมปัจจุบัน เพศ	ภาค และเขตการปกครองที่อยู่ปัจจุบัน															
	ทั่วราชอาณาจักร			กทม.	ภาคกลาง			ภาคเหนือ			ภาคตะวันออกเฉียงเหนือ			ภาคใต้		
	รวม	ในเขตฯ	นอกเขตฯ		รวม	ในเขตฯ	นอกเขตฯ	รวม	ในเขตฯ	นอกเขตฯ	รวม	ในเขตฯ	นอกเขตฯ	รวม	ในเขตฯ	นอกเขตฯ
ผู้ไม่ย้ายถิ่น	38,268,475	12,840,745	25,427,730	3,775,752	9,299,261	3,384,172	5,915,088	7,142,529	1,815,514	5,327,015	12,755,610	2,456,634	10,298,977	5,295,324	1,408,674	3,886,650
1. เกษตรกรรม การป่าไม้ และการประมง	15,970,182	1,997,355	13,972,827	27,112	2,395,084	327,723	2,067,361	3,617,543	502,932	3,114,611	7,504,549	907,289	6,597,260	2,425,893	232,299	2,193,594
2. การทำเหมืองแร่ และเหมืองหิน	72,764	17,783	54,981	969	15,084	8,942	6,142	14,157	2,134	12,022	32,559	2,137	30,422	9,995	3,600	6,395
3. การผลิต	5,160,562	2,296,267	2,864,294	693,581	2,486,801	1,005,403	1,481,397	674,046	237,261	436,785	910,874	210,128	700,746	395,260	149,894	245,366
4. ไฟฟ้า ก๊าซ ไอน้ำ และระบบปรับอากาศ	95,696	43,160	52,536	9,729	27,071	9,066	18,005	26,294	11,190	15,104	24,108	10,071	14,037	8,494	3,103	5,391
5. การจัดหาไฟฟ้า การจัดการ และการบำบัด น้ำเสีย ของเสีย และสิ่งปฏิกูล	86,040	37,197	48,843	7,668	35,263	13,192	22,071	18,828	5,856	12,972	19,691	8,744	10,947	4,589	1,736	2,853
6. การก่อสร้าง	2,233,376	698,241	1,535,135	178,848	507,804	168,244	339,561	519,011	137,736	381,274	702,399	126,698	575,701	325,313	86,715	238,598
7. การขายส่ง และการขายปลีก การซ่อมยานยนต์	5,732,740	2,814,304	2,918,436	907,534	1,447,323	686,020	761,303	896,531	350,946	545,585	1,575,064	499,352	1,075,713	906,289	370,453	535,836
8. การขนส่ง และสถานที่เก็บสินค้า	946,311	571,782	374,529	317,211	332,076	154,563	177,513	80,194	29,413	50,781	126,220	33,697	92,523	90,609	36,898	53,712
9. ที่พักแรมและบริการด้านอาหาร	2,156,880	1,282,398	874,482	449,928	614,190	319,031	295,158	314,439	146,885	167,554	398,327	165,837	232,489	379,997	200,717	179,280
10. ข้อมูลข่าวสารและการสื่อสาร	193,985	146,582	47,403	95,851	41,427	27,252	14,176	13,866	7,928	5,938	30,090	8,758	21,332	12,751	6,794	5,957
11. กิจกรรมทางการเงิน และการประกันภัย	442,984	304,796	138,188	162,241	113,637	63,364	50,273	62,772	29,296	33,476	63,298	29,447	33,850	41,037	20,448	20,589
12. กิจกรรมอสังหาริมทรัพย์	124,427	95,574	28,853	45,736	37,559	25,410	12,148	16,911	7,942	8,969	13,611	7,765	5,846	10,610	8,721	1,889
13. กิจกรรมทางวิชาชีพ วิทยาศาสตร์ และเทคนิค	266,250	205,726	60,524	141,481	58,322	34,174	24,148	15,456	9,119	6,337	23,088	8,665	14,424	27,904	12,288	15,615
14. กิจกรรมการบริหาร และการบริการสนับสนุน	363,169	247,032	116,137	138,280	112,042	56,768	55,274	34,360	13,552	20,808	27,494	19,918	7,576	50,993	18,514	32,479
15. การบริหารราชการ การป้องกันประเทศ การประกันสังคม	1,586,031	683,495	902,536	154,232	386,793	172,717	214,077	296,877	112,365	184,513	544,533	159,170	385,363	203,595	85,011	118,584
16. การศึกษา	1,154,702	516,370	638,332	128,625	246,776	104,478	142,298	223,295	84,819	138,476	365,465	127,981	237,483	190,542	70,467	120,074
17. กิจกรรมด้านสุขภาพ และงานสังคม สงเคราะห์	639,940	304,295	335,645	86,337	157,779	67,530	90,248	132,964	54,467	78,497	180,923	61,076	119,848	81,936	34,885	47,052
18. ศิลปะ ความบันเทิง และนันทนาการ	218,160	87,395	130,765	25,611	67,268	27,651	39,616	41,134	13,062	28,072	65,042	11,199	53,843	19,106	9,872	9,234
19. กิจกรรมบริการด้านอื่นๆ	601,754	341,732	260,022	115,591	166,465	86,288	80,177	105,245	44,106	61,138	116,425	46,742	69,682	98,028	49,004	49,024
20. กิจกรรมการจ้างงานในครัวเรือนส่วนบุคคล การผลิตสินค้า และบริการที่ทำขึ้นเองเพื่อใช้ ในครัวเรือน	184,677	116,676	68,001	67,590	36,622	17,572	19,050	38,350	14,419	23,931	31,850	11,959	19,891	10,266	5,136	5,129
21. กิจกรรมขององค์กรระหว่างประเทศ	2,163	1,992	171	1,643	263	263	-	257	86	171	-	-	-	-	-	-
22. ไม่ทราบ	35,684	30,593	5,091	19,953	13,614	8,523	5,091	-	-	-	-	-	-	2,118	2,118	-

ตารางที่ 5 จำนวนผู้มีงานทำอายุ 15 ปีขึ้นไป จำแนกตามสถานภาพการย้ายถิ่น อุตสาหกรรมปัจจุบัน เพศ ภาค และเขตการปกครองที่อยู่ปัจจุบัน (ต่อ)

สถานภาพการย้ายถิ่น อุตสาหกรรมปัจจุบัน เพศ	ภาค และเขตการปกครองที่อยู่ปัจจุบัน															
	ทั่วราชอาณาจักร			กทม.	ภาคกลาง			ภาคเหนือ			ภาคตะวันออกเฉียงเหนือ			ภาคใต้		
	รวม	ในเขตฯ	นอกเขตฯ		รวม	ในเขตฯ	นอกเขตฯ	รวม	ในเขตฯ	นอกเขตฯ	รวม	ในเขตฯ	นอกเขตฯ	รวม	ในเขตฯ	นอกเขตฯ
ชาย	21,329,034	6,919,653	14,409,381	1,926,111	5,104,054	1,848,886	3,255,168	3,972,051	981,492	2,990,559	7,303,335	1,377,369	5,925,966	3,023,483	785,795	2,237,688
1. เกษตรกรรม การป่าไม้ และการประมง	9,288,637	1,189,952	8,098,685	20,597	1,410,829	198,126	1,212,704	2,083,273	295,924	1,787,350	4,319,859	519,842	3,800,017	1,454,078	155,464	1,298,615
2. การทำเหมืองแร่ และเหมืองหิน	59,290	15,864	43,427	422	12,986	8,597	4,389	10,567	1,893	8,674	25,613	1,351	24,261	9,702	3,600	6,102
3. การผลิต	2,623,516	1,199,827	1,423,690	342,583	1,304,885	545,205	759,680	313,203	107,868	205,334	448,061	116,885	331,175	214,785	87,285	127,500
4. ไฟฟ้า ก๊าซ ไอน้ำ และระบบปรับอากาศ	78,436	33,918	44,518	5,988	21,751	6,845	14,905	19,794	8,947	10,847	23,771	9,734	14,037	7,132	2,404	4,729
5. การจัดหาไฟฟ้า การจัดการ และการบำบัด น้ำเสีย ของเสีย และสิ่งปฏิกูล	58,605	25,369	33,236	5,314	24,946	8,738	16,208	11,923	3,533	8,391	12,822	6,271	6,551	3,600	1,514	2,086
6. การก่อสร้าง	1,943,383	610,480	1,332,903	144,933	439,160	149,695	289,465	427,769	120,392	307,377	631,854	115,491	516,363	299,667	79,969	219,698
7. การขายส่ง และการขายปลีก การซ่อมยานยนต์	2,949,520	1,443,483	1,506,037	453,388	731,359	349,305	382,054	448,796	178,194	270,602	853,733	267,759	585,975	462,243	194,837	267,406
8. การขนส่ง และสถานที่เก็บสินค้า	823,724	485,043	338,681	256,569	294,396	137,587	156,809	71,398	26,566	44,832	114,858	29,893	84,964	86,504	34,428	52,076
9. ที่พักแรมและบริการด้านอาหาร	728,128	472,776	255,352	163,197	205,581	110,967	94,614	97,986	52,049	45,938	128,619	68,195	60,424	132,745	78,369	54,376
10. ข้อมูลข่าวสารและการสื่อสาร	121,056	91,999	29,057	55,812	29,595	19,649	9,946	8,659	4,900	3,759	16,109	6,130	9,979	10,881	5,508	5,373
11. กิจกรรมทางการเงิน และการประกันภัย	197,245	141,118	56,128	75,014	43,708	26,017	17,691	32,296	13,404	18,893	25,977	15,320	10,657	20,250	11,363	8,887
12. กิจกรรมอสังหาริมทรัพย์	54,465	43,210	11,255	19,512	18,942	12,521	6,421	7,898	4,494	3,404	3,814	2,826	988	4,299	3,857	442
13. กิจกรรมทางวิชาชีพ วิทยาศาสตร์ และเทคนิค	138,823	107,096	31,727	70,244	31,162	19,113	12,049	9,614	5,958	3,656	12,676	4,801	7,875	15,127	6,980	8,147
14. กิจกรรมการบริหาร และการบริการสนับสนุน	208,421	141,758	66,663	76,846	67,260	35,049	32,211	20,990	8,402	12,588	15,416	11,620	3,796	27,908	9,841	18,067
15. การบริหารราชการ การป้องกันประเทศ การประกันสังคม	1,048,143	434,308	613,835	89,398	237,598	108,683	128,915	202,080	73,353	128,727	378,099	105,206	272,893	140,967	57,668	83,300
16. การศึกษา	416,100	196,887	219,213	48,180	77,230	37,051	40,179	87,083	34,008	53,075	139,761	54,530	85,231	63,847	23,119	40,728
17. กิจกรรมด้านสุขภาพ และงานสังคม สงเคราะห์	154,901	72,482	82,419	22,769	31,650	14,618	17,032	38,046	14,557	23,488	49,407	13,929	35,478	13,030	6,609	6,421
18. ศิลปะ ความบันเทิง และนันทนาการ	122,238	48,812	73,426	12,202	37,684	15,154	22,531	24,992	8,371	16,621	34,672	6,070	28,602	12,688	7,015	5,672
19. กิจกรรมบริการด้านอื่นๆ	260,652	129,652	131,001	45,442	64,191	34,154	30,036	47,389	17,370	30,019	62,451	19,263	43,188	41,179	13,422	27,757
20. กิจกรรมการจ้างงานในครัวเรือนส่วนบุคคล การผลิตสินค้า และบริการที่ทำขึ้นเองเพื่อใช้ ในครัวเรือน	35,994	20,516	15,478	9,583	11,328	6,482	4,846	8,038	1,224	6,814	5,763	2,252	3,512	1,281	975	306
21. กิจกรรมขององค์การระหว่างประเทศ	1,013	842	171	756	-	-	-	257	86	171	-	-	-	-	-	-
22. ไม่ทราบ	16,742	14,261	2,481	7,361	7,812	5,331	2,481	-	-	-	-	-	-	1,569	1,569	-

หน่วย : คน

ตารางที่ 5 จำนวนผู้มีงานทำอายุ 15 ปีขึ้นไป จำแนกตามสถานภาพการย้ายถิ่น อุตสาหกรรมปัจจุบัน เพศ ภาค และเขตการปกครองที่อยู่ปัจจุบัน (ต่อ)

หน่วย : คน

สถานภาพการย้ายถิ่น อุตสาหกรรมปัจจุบัน เพศ	ภาค และเขตการปกครองที่อยู่ปัจจุบัน															
	ทั่วราชอาณาจักร			กทม.	ภาคกลาง			ภาคเหนือ			ภาคตะวันออกเฉียงเหนือ			ภาคใต้		
	รวม	ในเขตฯ	นอกเขตฯ		รวม	ในเขตฯ	นอกเขตฯ	รวม	ในเขตฯ	นอกเขตฯ	รวม	ในเขตฯ	นอกเขตฯ	รวม	ในเขตฯ	นอกเขตฯ
ผู้ย้ายถิ่น	453,995	169,951	284,045	15,861	128,267	67,055	61,212	67,795	20,984	46,810	189,122	44,217	144,905	52,951	21,834	31,117
1. เกษตรกรรม การป่าไม้ และการประมง	155,805	20,882	134,923	313	12,922	1,099	11,822	21,245	2,791	18,454	101,391	12,209	89,182	19,935	4,471	15,464
2. การทำเหมืองแร่ และเหมืองหิน	1,086	157	929	-	356	157	198	731	-	731	-	-	-	-	-	-
3. การผลิต	80,022	35,958	44,064	4,560	48,164	23,573	24,591	6,722	3,058	3,665	11,406	1,951	9,455	9,170	2,816	6,354
4. ไฟฟ้า ก๊าซ ไอน้ำ และระบบปรับอากาศ	992	992	-	-	-	-	-	164	164	-	766	766	-	62	62	-
5. การจัดหาไฟฟ้า การจัดการ และการบำบัด น้ำเสีย ของเสีย และสิ่งปฏิกูล	122	122	-	-	-	-	-	-	-	-	122	122	-	-	-	-
6. การก่อสร้าง	67,311	27,011	40,300	2,546	21,353	10,927	10,426	7,779	3,320	4,459	32,153	8,160	23,993	3,480	2,058	1,423
7. การขนส่ง และการขายปลีก การซ่อมยานยนต์	65,879	32,574	33,305	2,744	16,824	9,504	7,320	13,658	5,998	7,660	27,473	11,255	16,218	5,179	3,073	2,106
8. การขนส่ง และสถานที่เก็บสินค้า	14,566	11,082	3,484	2,053	8,415	6,629	1,785	1,351	1,016	335	599	599	-	2,150	786	1,364
9. ที่พักแรมและบริการด้านอาหาร	21,557	13,501	8,056	275	6,357	4,309	2,048	6,107	1,472	4,635	4,629	3,256	1,373	4,189	4,189	-
10. ข้อมูลข่าวสารและการสื่อสาร	1,649	1,226	423	348	717	717	-	-	-	-	94	94	-	489	66	423
11. กิจกรรมทางการเงิน และการประกันภัย	5,060	1,794	3,266	-	297	297	-	3,048	305	2,743	934	934	-	780	257	523
12. กิจกรรมอสังหาริมทรัพย์	1,228	1,228	-	-	1,131	1,131	-	-	-	-	-	-	-	97	97	-
13. กิจกรรมทางวิชาชีพ วิทยาศาสตร์ และเทคนิค	1,127	785	342	-	382	157	225	227	109	118	406	406	-	112	112	-
14. กิจกรรมการบริหาร และการบริการสนับสนุน	6,267	5,539	729	2,419	1,638	1,638	-	1,015	806	209	-	-	-	1,195	676	519
15. การบริหารราชการ การป้องกันประเทศ การประกันสังคม	12,015	8,003	4,011	603	1,632	1,251	382	1,999	1,295	703	5,066	2,809	2,258	2,714	2,045	669
16. การศึกษา	7,768	3,042	4,727	-	2,208	1,794	414	892	204	688	2,858	1,002	1,856	1,811	43	1,768
17. กิจกรรมด้านสุขภาพ และงานสังคม สงเคราะห์	1,684	1,200	484	-	630	630	-	720	236	484	95	95	-	239	239	-
18. ศิลปะ ความบันเทิง และนันทนาการ	2,775	1,431	1,343	-	2,050	924	1,126	419	202	217	-	-	-	306	306	-
19. กิจกรรมบริการด้านอื่นๆ	6,644	3,111	3,532	-	3,191	2,317	874	1,719	8	1,710	818	246	572	916	539	377
20. กิจกรรมการจ้างงานในครัวเรือนส่วนบุคคล การผลิตสินค้า และบริการที่ทำขึ้นเองเพื่อใช้ ในครัวเรือน	440	313	127	-	-	-	-	-	-	-	313	313	-	127	-	127
21. กิจกรรมขององค์การระหว่างประเทศ	-	-	-	-	-	-	-	-	-	-	-	-	-	-	-	-
22. ไม่ทราบ	-	-	-	-	-	-	-	-	-	-	-	-	-	-	-	-

ตารางที่ 5 จำนวนผู้มีงานทำอายุ 15 ปีขึ้นไป จำแนกตามสถานภาพการย้ายถิ่น อุตสาหกรรมปัจจุบัน เพศ ภาค และเขตการปกครองที่อยู่ปัจจุบัน (ต่อ)

สถานภาพการย้ายถิ่น อุตสาหกรรมปัจจุบัน เพศ	ภาค และเขตการปกครองที่อยู่ปัจจุบัน															
	ทั่วราชอาณาจักร			กทม.	ภาคกลาง			ภาคเหนือ			ภาคตะวันออกเฉียงเหนือ			ภาคใต้		
	รวม	ในเขตฯ	นอกเขตฯ		รวม	ในเขตฯ	นอกเขตฯ	รวม	ในเขตฯ	นอกเขตฯ	รวม	ในเขตฯ	นอกเขตฯ	รวม	ในเขตฯ	นอกเขตฯ
ผู้ไม่ย้ายถิ่น	20,875,038	6,749,702	14,125,337	1,910,250	4,975,787	1,781,831	3,193,956	3,904,256	960,507	2,943,749	7,114,213	1,333,152	5,781,061	2,970,533	763,961	2,206,571
1. เกษตรกรรม การป่าไม้ และการประมง	9,132,832	1,169,070	7,963,762	20,284	1,397,908	197,026	1,200,881	2,062,028	293,133	1,768,895	4,218,468	507,633	3,710,835	1,434,144	150,993	1,283,150
2. การทำเหมืองแร่ และเหมืองหิน	58,204	15,707	42,497	422	12,631	8,440	4,191	9,836	1,893	7,943	25,613	1,351	24,261	9,702	3,600	6,102
3. การผลิต	2,543,495	1,163,869	1,379,626	338,022	1,256,721	521,632	735,089	306,480	104,811	201,670	436,655	114,934	321,721	205,615	84,470	121,146
4. ไฟฟ้า ก๊าซ ไอน้ำ และระบบปรับอากาศ	77,444	32,926	44,518	5,988	21,751	6,845	14,905	19,630	8,783	10,847	23,006	8,968	14,037	7,070	2,342	4,729
5. การจัดหาไฟฟ้า การจัดการ และการบำบัด น้ำเสีย ของเสีย และสิ่งปฏิกูล	58,484	25,247	33,236	5,314	24,946	8,738	16,208	11,923	3,533	8,391	12,700	6,149	6,551	3,600	1,514	2,086
6. การก่อสร้าง	1,876,072	583,469	1,292,603	142,387	417,807	138,768	279,039	419,990	117,072	302,918	599,701	107,332	492,370	296,186	77,911	218,276
7. การขายส่ง และการขายปลีก การซ่อมยานยนต์	2,883,642	1,410,910	1,472,732	450,645	714,535	339,801	374,734	435,138	172,196	262,942	826,260	256,503	569,757	457,064	191,764	265,300
8. การขนส่ง และสถานที่เก็บสินค้า	809,158	473,961	335,197	254,516	285,981	130,958	155,023	70,047	25,550	44,497	114,259	29,295	84,964	84,354	33,642	50,712
9. ที่พักแรมและบริการด้านอาหาร	706,571	459,275	247,296	162,922	199,224	106,658	92,566	91,879	50,577	41,303	123,990	64,939	59,051	128,556	74,179	54,376
10. ข้อมูลข่าวสารและการสื่อสาร	119,408	90,773	28,635	55,464	28,878	18,932	9,946	8,659	4,900	3,759	16,015	6,036	9,979	10,392	5,441	4,951
11. กิจกรรมทางการเงิน และการประกันภัย	192,186	139,324	52,862	75,014	43,411	25,720	17,691	29,249	13,099	16,150	25,043	14,385	10,657	19,469	11,106	8,363
12. กิจกรรมอสังหาริมทรัพย์	53,237	41,982	11,255	19,512	17,811	11,389	6,421	7,898	4,494	3,404	3,814	2,826	988	4,202	3,760	442
13. กิจกรรมทางวิชาชีพ วิทยาศาสตร์ และเทคนิค	137,696	106,311	31,385	70,244	30,780	18,956	11,825	9,387	5,848	3,538	12,269	4,395	7,875	15,015	6,868	8,147
14. กิจกรรมการบริหาร และการบริการสนับสนุน	202,154	136,219	65,934	74,427	65,623	33,411	32,211	19,975	7,596	12,379	15,416	11,620	3,796	26,713	9,165	17,548
15. การบริหารราชการ การป้องกันประเทศ การประกันสังคม	1,036,128	426,305	609,823	88,795	235,966	107,433	128,533	200,082	72,057	128,024	373,032	102,397	270,635	138,253	55,622	82,631
16. การศึกษา	408,332	193,845	214,487	48,180	75,022	35,257	39,765	86,191	33,804	52,387	136,903	53,528	83,375	62,036	23,076	38,960
17. กิจกรรมด้านสุขภาพ และงานสังคม สงเคราะห์	153,217	71,282	81,936	22,769	31,019	13,988	17,032	37,326	14,321	23,005	49,312	13,834	35,478	12,791	6,370	6,421
18. ศิลปะ ความบันเทิง และนันทนาการ	119,463	47,380	72,083	12,202	35,634	14,230	21,405	24,573	8,169	16,404	34,672	6,070	28,602	12,382	6,710	5,672
19. กิจกรรมบริการด้านอื่นๆ	254,009	126,540	127,468	45,442	61,000	31,837	29,162	45,670	17,361	28,309	61,633	19,017	42,617	40,264	12,883	27,381
20. กิจกรรมการจ้างงานในครัวเรือนส่วนบุคคล การผลิตสินค้า และบริการที่ทำขึ้นเองเพื่อใช้ ในครัวเรือน	35,554	20,203	15,351	9,583	11,328	6,482	4,846	8,038	1,224	6,814	5,451	1,939	3,512	1,154	975	179
21. กิจกรรมขององค์การระหว่างประเทศ	1,013	842	171	756	-	-	-	257	86	171	-	-	-	-	-	-
22. ไม่ทราบ	16,742	14,261	2,481	7,361	7,812	5,331	2,481	-	-	-	-	-	-	1,569	1,569	-

หน่วย : คน

ตารางที่ 5 จำนวนผู้มีงานทำอายุ 15 ปีขึ้นไป จำแนกตามสถานภาพการย้ายถิ่น อุตสาหกรรมปัจจุบัน เพศ ภาค และเขตการปกครองที่อยู่ปัจจุบัน (ต่อ)

หน่วย : คน

สถานภาพการย้ายถิ่น อุตสาหกรรมปัจจุบัน เพศ	ภาค และเขตการปกครองที่อยู่ปัจจุบัน															
	ทั่วราชอาณาจักร			กทม.	ภาคกลาง			ภาคเหนือ			ภาคตะวันออกเฉียงเหนือ			ภาคใต้		
	รวม	ในเขตฯ	นอกเขตฯ		รวม	ในเขตฯ	นอกเขตฯ	รวม	ในเขตฯ	นอกเขตฯ	รวม	ในเขตฯ	นอกเขตฯ	รวม	ในเขตฯ	นอกเขตฯ
หญิง	17,689,770	6,202,379	11,487,391	1,878,964	4,415,969	1,648,605	2,767,365	3,294,238	873,712	2,420,526	5,730,912	1,141,430	4,589,482	2,369,687	659,669	1,710,018
1. เกษตรกรรม การป่าไม้ และการประมง	6,928,399	837,004	6,091,395	7,648	1,005,683	131,342	874,341	1,567,347	211,065	1,356,282	3,333,542	403,554	2,929,988	1,014,180	83,395	930,784
2. การทำเหมืองแร่ และเหมืองหิน	14,748	2,076	12,672	547	2,641	502	2,139	4,320	241	4,079	6,946	785	6,161	292	-	292
3. การผลิต	2,663,375	1,155,355	1,508,020	358,889	1,259,065	498,807	760,258	375,731	134,543	241,188	478,601	96,246	382,355	191,089	66,869	124,220
4. ไฟฟ้า ก๊าซ ไอน้ำ และระบบปรับอากาศ	18,737	10,349	8,388	3,741	5,805	2,336	3,469	6,664	2,408	4,257	1,103	1,103	-	1,424	762	662
5. การจัดหาไฟฟ้า การจัดการ และการบำบัด น้ำเสีย ของเสีย และสิ่งปฏิกูล	27,704	12,097	15,607	2,354	10,317	4,454	5,863	6,905	2,323	4,581	7,139	2,743	4,396	989	222	767
6. การก่อสร้าง	368,982	119,181	249,801	36,672	96,106	31,146	64,960	100,570	22,214	78,356	105,146	19,964	85,182	30,488	9,185	21,303
7. การขายส่ง และการขายปลีก การซ่อมยานยนต์	2,900,581	1,430,590	1,469,992	458,556	753,151	358,051	395,100	472,026	184,191	287,834	761,971	247,499	514,472	454,877	182,292	272,586
8. การขนส่ง และสถานที่เก็บสินค้า	139,733	99,548	40,185	63,540	47,633	24,290	23,343	10,195	3,911	6,284	11,961	4,403	7,559	6,404	3,404	3,000
9. ที่พักแรมและบริการด้านอาหาร	1,494,109	843,125	650,984	290,003	427,063	219,088	207,975	233,153	99,060	134,093	284,105	103,641	180,464	259,786	131,333	128,452
10. ข้อมูลข่าวสารและการสื่อสาร	74,916	56,148	18,768	40,387	12,719	8,490	4,230	5,207	3,028	2,179	14,075	2,722	11,353	2,528	1,522	1,006
11. กิจกรรมทางการเงิน และการประกันภัย	258,041	169,164	88,877	87,227	72,754	39,732	33,022	35,746	17,415	18,332	40,599	15,302	25,297	21,714	9,488	12,226
12. กิจกรรมอสังหาริมทรัพย์	73,613	56,015	17,598	27,041	20,658	14,932	5,727	9,449	3,883	5,566	10,056	5,198	4,858	6,408	4,961	1,448
13. กิจกรรมทางวิชาชีพ วิทยาศาสตร์ และเทคนิค	129,004	99,865	29,140	71,236	27,541	15,218	12,324	6,069	3,270	2,799	11,160	4,611	6,549	12,997	5,529	7,468
14. กิจกรรมการบริหาร และการบริการสนับสนุน	162,745	112,001	50,744	63,854	47,374	24,311	23,063	14,969	5,999	8,971	12,269	8,490	3,779	24,279	9,348	14,931
15. การบริหารราชการ การป้องกันประเทศ การประกันสังคม	557,499	261,288	296,211	65,437	152,027	65,935	86,092	101,434	42,208	59,226	172,135	57,407	114,727	66,467	30,301	36,166
16. การศึกษา	756,176	326,409	429,767	80,445	174,803	71,147	103,656	139,015	51,224	87,791	231,773	75,736	156,037	130,139	47,856	82,282
17. กิจกรรมด้านสุขภาพ และงานสังคม สงเคราะห์	491,396	236,482	254,914	64,171	128,396	54,695	73,701	96,977	40,765	56,212	132,644	48,275	84,369	69,207	28,576	40,631
18. ศิลปะ ความบันเทิง และนันทนาการ	100,445	40,918	59,527	13,409	32,167	13,955	18,212	16,931	5,263	11,668	31,215	5,129	26,086	6,724	3,162	3,561
19. กิจกรรมบริการด้านอื่นๆ	355,063	217,592	137,471	70,633	107,380	54,793	52,587	60,854	27,143	33,711	56,214	28,325	27,889	59,981	36,698	23,283
20. กิจกรรมการจ้างงานในครัวเรือนส่วนบุคคล การผลิตสินค้า และบริการที่ทำขึ้นเองเพื่อใช้ ในครัวเรือน	154,188	99,469	54,719	59,693	26,398	11,705	14,693	30,676	13,559	17,117	28,257	10,297	17,960	9,165	4,215	4,950
21. กิจกรรมขององค์กรระหว่างประเทศ	1,150	1,150	-	887	263	263	-	-	-	-	-	-	-	-	-	-
22. ไม่ทราบ	19,165	16,555	2,610	12,591	6,025	3,415	2,610	-	-	-	-	-	-	549	549	-

ตารางที่ 5 จำนวนผู้มีงานทำอายุ 15 ปีขึ้นไป จำแนกตามสถานภาพการย้ายถิ่น อุตสาหกรรมปัจจุบัน เพศ ภาค และเขตการปกครองที่อยู่ปัจจุบัน (ต่อ)

หน่วย : คน

สถานภาพการย้ายถิ่น อุตสาหกรรมปัจจุบัน เพศ	ภาค และเขตการปกครองที่อยู่ปัจจุบัน															
	ทั่วราชอาณาจักร			กทม.	ภาคกลาง			ภาคเหนือ			ภาคตะวันออกเฉียงเหนือ			ภาคใต้		
	รวม	ในเขตฯ	นอกเขตฯ		รวม	ในเขตฯ	นอกเขตฯ	รวม	ในเขตฯ	นอกเขตฯ	รวม	ในเขตฯ	นอกเขตฯ	รวม	ในเขตฯ	นอกเขตฯ
ผู้ไม่ย้ายถิ่น	17,393,437	6,091,043	11,302,394	1,865,502	4,323,474	1,602,341	2,721,133	3,238,273	855,006	2,383,267	5,641,397	1,123,482	4,517,915	2,324,791	644,712	1,680,079
1. เกษตรกรรม การป่าไม้ และการประมง	6,837,350	828,285	6,009,065	6,828	997,177	130,697	866,480	1,555,515	209,799	1,345,715	3,286,081	399,656	2,886,426	991,750	81,306	910,444
2. การทำเหมืองแร่ และเหมืองหิน	14,560	2,076	12,484	547	2,453	502	1,951	4,320	241	4,079	6,946	785	6,161	292	-	292
3. การผลิต	2,617,067	1,132,398	1,484,669	355,558	1,230,080	483,772	746,308	367,566	132,450	235,115	474,219	95,194	379,025	189,644	65,424	124,220
4. ไฟฟ้า ก๊าซ ไอน้ำ และระบบปรับอากาศ	18,252	10,234	8,018	3,741	5,320	2,221	3,099	6,664	2,408	4,257	1,103	1,103	-	1,424	762	662
5. การจัดหาไฟฟ้า การจัดการ และการบำบัด น้ำเสีย ของเสีย และสิ่งปฏิกูล	27,556	11,949	15,607	2,354	10,317	4,454	5,863	6,905	2,323	4,581	6,991	2,595	4,396	989	222	767
6. การก่อสร้าง	357,304	114,772	242,532	36,461	89,997	29,476	60,522	99,020	20,664	78,356	102,698	19,367	83,331	29,127	8,804	20,323
7. การขายส่ง และการขายปลีก การซ่อมยานยนต์	2,849,099	1,403,395	1,445,704	456,889	732,788	346,219	386,569	461,393	178,749	282,643	748,804	242,849	505,956	449,225	178,689	270,536
8. การขนส่ง และสถานที่เก็บสินค้า	137,153	97,821	39,332	62,695	46,095	23,605	22,490	10,147	3,863	6,284	11,961	4,403	7,559	6,255	3,255	3,000
9. ที่พักแรมและบริการด้านอาหาร	1,450,309	823,123	627,186	287,006	414,965	212,373	202,592	222,559	96,308	126,252	274,337	100,898	173,438	251,441	126,538	124,904
10. ข้อมูลข่าวสารและการสื่อสาร	74,577	55,809	18,768	40,387	12,549	8,319	4,230	5,207	3,028	2,179	14,075	2,722	11,353	2,359	1,353	1,006
11. กิจกรรมทางการเงิน และการประกันภัย	250,798	165,472	85,326	87,227	70,226	37,644	32,581	33,523	16,197	17,326	38,255	15,062	23,193	21,567	9,342	12,226
12. กิจกรรมอสังหาริมทรัพย์	71,190	53,592	17,598	26,224	19,748	14,021	5,727	9,013	3,448	5,566	9,796	4,938	4,858	6,408	4,961	1,448
13. กิจกรรมทางวิชาชีพ วิทยาศาสตร์ และเทคนิค	128,555	99,415	29,140	71,236	27,541	15,218	12,324	6,069	3,270	2,799	10,819	4,270	6,549	12,888	5,420	7,468
14. กิจกรรมการบริหาร และการบริการสนับสนุน	161,016	110,813	50,203	63,854	46,420	23,357	23,063	14,386	5,956	8,430	12,077	8,298	3,779	24,279	9,348	14,931
15. การบริหารราชการ การป้องกันประเทศ การประกันสังคม	549,903	257,190	292,712	65,437	150,828	65,284	85,544	96,796	40,307	56,488	171,501	56,773	114,727	65,342	29,389	35,953
16. การศึกษา	746,370	322,525	423,845	80,445	171,754	69,221	102,533	137,104	51,014	86,089	228,562	74,453	154,108	128,506	47,391	81,114
17. กิจกรรมด้านสุขภาพ และงานสังคม สงเคราะห์	486,723	233,014	253,709	63,569	126,759	53,543	73,216	95,639	40,146	55,492	131,611	47,242	84,369	69,145	28,514	40,631
18. ศิลปะ ความบันเทิง และนันทนาการ	98,697	40,015	58,682	13,409	31,633	13,421	18,212	16,561	4,893	11,668	30,370	5,129	25,241	6,724	3,162	3,561
19. กิจกรรมบริการด้านอื่นๆ	347,745	215,192	132,554	70,150	105,465	54,450	51,015	59,575	26,745	32,830	54,791	27,725	27,066	57,765	36,121	21,643
20. กิจกรรมการจ้างงานในครัวเรือนส่วนบุคคล การผลิตสินค้า และบริการที่ทำขึ้นเองเพื่อใช้ ในครัวเรือน	149,123	96,473	52,650	58,007	25,294	11,090	14,204	30,312	13,195	17,117	26,399	10,020	16,379	9,111	4,162	4,950
21. กิจกรรมขององค์การระหว่างประเทศ	1,150	1,150	-	887	263	263	-	-	-	-	-	-	-	-	-	-
22. ไม่ทราบ	18,942	16,332	2,610	12,591	5,802	3,192	2,610	-	-	-	-	-	-	549	549	-

ตารางที่ 6 จำนวนผู้มีงานทำอายุ 15 ปีขึ้นไป จำแนกตามสถานภาพการย้ายถิ่น สถานภาพการทำงาน เพศ ภาค และเขตการปกครองที่อยู่ปัจจุบัน

สถานภาพการย้ายถิ่น สถานภาพการทำงาน		ภาค และเขตการปกครองที่อยู่ปัจจุบัน															
		ทั่วราชอาณาจักร			กทม.	ภาคกลาง			ภาคเหนือ			ภาคตะวันออกเฉียงเหนือ			ภาคใต้		
		รวม	ในเขตฯ	นอกเขตฯ	รวม	ในเขตฯ	นอกเขตฯ	รวม	ในเขตฯ	นอกเขตฯ	รวม	ในเขตฯ	นอกเขตฯ	รวม	ในเขตฯ	นอกเขตฯ	
ยอดรวม	39,018,803	13,122,031	25,896,772	3,805,074	9,520,023	3,497,491	6,022,532	7,266,289	1,855,204	5,411,085	13,034,247	2,518,798	10,515,448	5,393,170	1,445,464	3,947,707	
นายจ้าง	1,076,446	521,792	554,654	225,982	264,133	99,787	164,345	163,227	57,254	105,973	211,281	64,750	146,531	211,824	74,019	137,805	
ผู้ประกอบการธุรกิจส่วนตัว	12,823,271	3,571,852	9,251,418	874,891	2,545,102	843,560	1,701,542	2,561,434	603,489	1,957,945	4,995,995	828,685	4,167,309	1,845,849	421,227	1,424,622	
โดยไม่มีลูกจ้าง																	
ผู้ช่วยธุรกิจในครัวเรือน	8,690,906	1,890,711	6,800,195	301,522	1,455,018	394,125	1,060,893	1,933,928	356,838	1,577,089	3,960,188	618,715	3,341,474	1,040,250	219,511	820,739	
โดยไม่ได้รับค่าจ้าง																	
ลูกจ้างรัฐบาล	3,500,588	1,525,337	1,975,252	343,229	835,060	352,596	482,464	697,858	263,543	434,316	1,142,733	373,446	769,287	481,708	192,522	289,186	
ลูกจ้างเอกชน	12,890,376	5,605,326	7,285,050	2,059,449	4,419,121	1,806,408	2,612,713	1,907,178	573,089	1,334,089	2,693,801	628,698	2,065,103	1,810,827	537,682	1,273,145	
การรวมกลุ่ม	37,216	7,013	30,203	-	1,589	1,014	574	2,665	991	1,674	30,250	4,505	25,745	2,712	502	2,210	
ผู้ย้ายถิ่น	750,328	281,286	469,042	29,323	220,763	113,319	107,444	123,760	39,690	84,070	278,636	62,165	216,472	97,847	36,790	61,057	
นายจ้าง	10,447	6,506	3,941	-	3,680	3,680	-	1,370	1,370	-	4,440	1,017	3,423	956	438	518	
ผู้ประกอบการธุรกิจส่วนตัว	153,980	41,900	112,080	1,683	30,150	13,029	17,121	26,947	8,566	18,381	79,744	12,947	66,797	15,456	5,676	9,780	
โดยไม่มีลูกจ้าง																	
ผู้ช่วยธุรกิจในครัวเรือน	146,731	30,730	116,001	1,462	22,899	5,889	17,009	30,111	5,068	25,043	74,511	14,881	59,630	17,749	3,430	14,319	
โดยไม่ได้รับค่าจ้าง																	
ลูกจ้างรัฐบาล	41,578	24,577	17,001	1,206	8,783	6,171	2,612	11,962	4,981	6,982	12,853	8,096	4,758	6,773	4,123	2,650	
ลูกจ้างเอกชน	397,592	177,574	220,018	24,972	155,251	84,549	70,702	53,369	19,705	33,664	107,087	25,224	81,863	56,913	23,123	33,790	
การรวมกลุ่ม	-	-	-	-	-	-	-	-	-	-	-	-	-	-	-	-	
ผู้ไม่ย้ายถิ่น	38,268,475	12,840,745	25,427,730	3,775,752	9,299,261	3,384,172	5,915,088	7,142,529	1,815,514	5,327,015	12,755,610	2,456,634	10,298,977	5,295,324	1,408,674	3,886,650	
นายจ้าง	1,066,000	515,286	550,714	225,982	260,452	96,107	164,345	161,856	55,884	105,973	206,840	63,732	143,108	210,868	73,581	137,287	
ผู้ประกอบการธุรกิจส่วนตัว	12,669,290	3,529,952	9,139,338	873,208	2,514,952	830,532	1,684,420	2,534,487	594,923	1,939,564	4,916,250	815,738	4,100,512	1,830,393	415,552	1,414,842	
โดยไม่มีลูกจ้าง																	
ผู้ช่วยธุรกิจในครัวเรือน	8,544,175	1,859,982	6,684,194	300,061	1,432,120	388,235	1,043,884	1,903,817	351,770	1,552,046	3,885,677	603,834	3,281,843	1,022,501	216,081	806,420	
โดยไม่ได้รับค่าจ้าง																	
ลูกจ้างรัฐบาล	3,459,010	1,500,760	1,958,251	342,023	826,278	346,425	479,852	685,896	258,562	427,334	1,129,880	365,351	764,529	474,934	188,399	286,535	
ลูกจ้างเอกชน	12,492,784	5,427,753	7,065,031	2,034,477	4,263,870	1,721,859	2,542,012	1,853,809	553,384	1,300,425	2,586,713	603,474	1,983,240	1,753,914	514,559	1,239,355	
การรวมกลุ่ม	37,216	7,013	30,203	-	1,589	1,014	574	2,665	991	1,674	30,250	4,505	25,745	2,712	502	2,210	

หน่วย : คน

ตารางที่ 6 จำนวนผู้มีงานทำอายุ 15 ปีขึ้นไป จำแนกตามสถานภาพการย้ายถิ่น สถานภาพการทำงาน เพศ ภาค และเขตการปกครองที่อยู่ปัจจุบัน (ต่อ)

หน่วย : คน

สถานภาพการย้ายถิ่น สถานภาพการทำงาน เพศ	ภาค และเขตการปกครองที่อยู่ปัจจุบัน															
	ทั่วราชอาณาจักร			กทม.	ภาคกลาง			ภาคเหนือ			ภาคตะวันออกเฉียงเหนือ			ภาคใต้		
	รวม	ในเขตฯ	นอกเขตฯ	รวม	ในเขตฯ	นอกเขตฯ	รวม	ในเขตฯ	นอกเขตฯ	รวม	ในเขตฯ	นอกเขตฯ	รวม	ในเขตฯ	นอกเขตฯ	
ชาย	21,329,034	6,919,653	14,409,381	1,926,111	5,104,054	1,848,886	3,255,168	3,972,051	981,492	2,990,559	7,303,335	1,377,369	5,925,966	3,023,483	785,795	2,237,688
นายจ้าง	798,014	365,823	432,191	150,083	198,095	70,048	128,047	127,218	44,638	82,580	173,830	49,621	124,209	148,788	51,434	97,354
ผู้ประกอบการธุรกิจส่วนตัว	8,110,718	2,089,425	6,021,293	517,618	1,479,327	465,598	1,013,728	1,686,702	353,412	1,333,290	3,271,231	516,278	2,754,953	1,155,841	236,519	919,322
โดยไม่มีลูกจ้าง																
ผู้ช่วยธุรกิจในครัวเรือน	3,329,506	691,264	2,638,242	90,142	588,860	141,388	447,472	686,402	128,062	558,340	1,562,020	236,011	1,326,010	402,081	95,660	306,421
โดยไม่ได้รับค่าจ้าง																
ลูกจ้างรัฐบาล	1,796,170	774,653	1,021,517	174,075	398,117	173,551	224,566	367,088	134,520	232,568	613,529	194,185	419,343	243,361	98,321	145,040
ลูกจ้างเอกชน	7,270,970	2,994,371	4,276,599	994,193	2,439,228	998,301	1,440,927	1,104,297	320,516	783,781	1,660,068	377,729	1,282,339	1,073,185	303,633	769,552
การรวมกลุ่ม	23,656	4,116	19,541	-	428	-	428	344	344	-	22,658	3,545	19,112	227	227	-
ผู้ย้ายถิ่น	453,995	169,951	284,045	15,861	128,267	67,055	61,212	67,795	20,984	46,810	189,122	44,217	144,905	52,951	21,834	31,117
นายจ้าง	8,362	5,535	2,827	-	3,298	3,298	-	971	971	-	3,660	952	2,708	433	314	119
ผู้ประกอบการธุรกิจส่วนตัว	99,582	26,493	73,089	1,128	18,160	8,054	10,106	13,089	4,840	8,249	60,827	10,136	50,691	6,378	2,336	4,043
โดยไม่มีลูกจ้าง																
ผู้ช่วยธุรกิจในครัวเรือน	69,272	16,398	52,875	1,002	7,952	1,832	6,120	16,315	2,436	13,880	38,934	9,127	29,808	5,068	2,002	3,067
โดยไม่ได้รับค่าจ้าง																
ลูกจ้างรัฐบาล	22,110	13,963	8,147	1,206	3,921	3,131	790	3,755	1,663	2,092	7,804	4,975	2,828	5,424	2,987	2,437
ลูกจ้างเอกชน	254,668	107,562	147,106	12,525	94,936	50,739	44,196	33,664	11,075	22,589	77,897	19,027	58,870	35,647	14,196	21,451
การรวมกลุ่ม	-	-	-	-	-	-	-	-	-	-	-	-	-	-	-	-
ผู้ไม่ย้ายถิ่น	20,875,038	6,749,702	14,125,337	1,910,250	4,975,787	1,781,831	3,193,956	3,904,256	960,507	2,943,749	7,114,213	1,333,152	5,781,061	2,970,533	763,961	2,206,571
นายจ้าง	789,652	360,288	429,364	150,083	194,797	66,749	128,047	126,247	43,667	82,580	170,170	48,669	121,502	148,355	51,121	97,235
ผู้ประกอบการธุรกิจส่วนตัว	8,011,136	2,062,933	5,948,204	516,490	1,461,167	457,544	1,003,622	1,673,613	348,572	1,325,041	3,210,404	506,142	2,704,261	1,149,463	234,184	915,279
โดยไม่มีลูกจ้าง																
ผู้ช่วยธุรกิจในครัวเรือน	3,260,233	674,866	2,585,367	89,140	580,908	139,557	441,351	670,087	125,627	544,460	1,523,086	226,884	1,296,202	397,013	93,659	303,354
โดยไม่ได้รับค่าจ้าง																
ลูกจ้างรัฐบาล	1,774,059	760,690	1,013,369	172,869	394,196	170,420	223,776	363,333	132,857	230,476	605,725	189,210	416,515	237,937	95,335	142,602
ลูกจ้างเอกชน	7,016,301	2,886,809	4,129,492	981,668	2,344,292	947,562	1,396,730	1,070,633	309,441	761,192	1,582,171	358,702	1,223,469	1,037,538	289,437	748,101
การรวมกลุ่ม	23,656	4,116	19,541	-	428	-	428	344	344	-	22,658	3,545	19,112	227	227	-

ตารางที่ 6 จำนวนผู้มีงานทำอายุ 15 ปีขึ้นไป จำแนกตามสถานภาพการย้ายถิ่น สถานภาพการทำงาน เพศ ภาค และเขตการปกครองที่อยู่ปัจจุบัน (ต่อ)

หน่วย : คน

สถานภาพการย้ายถิ่น สถานภาพการทำงาน เพศ	ภาค และเขตการปกครองที่อยู่ปัจจุบัน															
	ทั่วราชอาณาจักร			กทม.	ภาคกลาง			ภาคเหนือ			ภาคตะวันออกเฉียงเหนือ			ภาคใต้		
	รวม	ในเขตฯ	นอกเขตฯ	รวม	ในเขตฯ	นอกเขตฯ	รวม	ในเขตฯ	นอกเขตฯ	รวม	ในเขตฯ	นอกเขตฯ	รวม	ในเขตฯ	นอกเขตฯ	
หญิง	17,689,770	6,202,379	11,487,391	1,878,964	4,415,969	1,648,605	2,767,365	3,294,238	873,712	2,420,526	5,730,912	1,141,430	4,589,482	2,369,687	659,669	1,710,018
นายจ้าง	278,432	155,969	122,464	75,899	66,038	29,740	36,298	36,009	12,616	23,393	37,451	15,129	22,322	63,036	22,585	40,451
ผู้ประกอบการธุรกิจส่วนตัว	4,712,552	1,482,427	3,230,125	357,273	1,065,776	377,962	687,814	874,732	250,077	624,655	1,724,764	312,407	1,412,356	690,008	184,708	505,300
โดยไม่มีลูกจ้าง																
ผู้ช่วยธุรกิจในครัวเรือน	5,361,401	1,199,447	4,161,953	211,380	866,158	252,736	613,422	1,247,526	228,776	1,018,749	2,398,168	382,704	2,015,464	638,169	123,851	514,318
โดยไม่ได้รับค่าจ้าง																
ลูกจ้างรัฐบาล	1,704,419	750,684	953,735	169,154	436,944	179,045	257,898	330,770	129,022	201,748	529,204	179,261	349,943	238,347	94,201	144,146
ลูกจ้างเอกชน	5,619,406	2,610,955	3,008,451	1,065,257	1,979,894	808,107	1,171,787	802,881	252,574	550,307	1,033,733	250,969	782,764	737,642	234,049	503,593
การรวมกลุ่ม	13,560	2,897	10,662	-	1,161	1,014	146	2,321	647	1,674	7,592	960	6,633	2,486	276	2,210
ผู้ย้ายถิ่น	296,333	111,336	184,997	13,462	92,496	46,264	46,232	55,965	18,706	37,259	89,515	17,948	71,567	44,896	14,956	29,940
นายจ้าง	2,084	971	1,114	-	382	382	-	399	399	-	781	65	715	523	124	398
ผู้ประกอบการธุรกิจส่วนตัว	54,398	15,408	38,991	555	11,990	4,974	7,016	13,858	3,726	10,132	18,917	2,811	16,106	9,078	3,340	5,737
โดยไม่มีลูกจ้าง																
ผู้ช่วยธุรกิจในครัวเรือน	77,459	14,332	63,127	459	14,946	4,058	10,889	13,796	2,632	11,163	35,577	5,754	29,823	12,680	1,428	11,252
โดยไม่ได้รับค่าจ้าง																
ลูกจ้างรัฐบาล	19,468	10,614	8,854	-	4,862	3,040	1,822	8,207	3,318	4,889	5,049	3,120	1,929	1,350	1,136	213
ลูกจ้างเอกชน	142,924	70,011	72,912	12,447	60,315	33,810	26,505	19,705	8,631	11,075	29,190	6,197	22,994	21,266	8,927	12,339
การรวมกลุ่ม	-	-	-	-	-	-	-	-	-	-	-	-	-	-	-	-
ผู้ไม่ย้ายถิ่น	17,393,437	6,091,043	11,302,394	1,865,502	4,323,474	1,602,341	2,721,133	3,238,273	855,006	2,383,267	5,641,397	1,123,482	4,517,915	2,324,791	644,712	1,680,079
นายจ้าง	276,348	154,998	121,350	75,899	65,656	29,358	36,298	35,610	12,217	23,393	36,670	15,064	21,606	62,513	22,460	40,053
ผู้ประกอบการธุรกิจส่วนตัว	4,658,154	1,467,020	3,191,134	356,718	1,053,786	372,988	680,798	860,874	246,350	614,523	1,705,846	309,596	1,396,250	680,930	181,368	499,563
โดยไม่มีลูกจ้าง																
ผู้ช่วยธุรกิจในครัวเรือน	5,283,942	1,185,115	4,098,827	210,921	851,212	248,679	602,533	1,233,730	226,144	1,007,586	2,362,591	376,950	1,985,641	625,489	122,423	503,066
โดยไม่ได้รับค่าจ้าง																
ลูกจ้างรัฐบาล	1,684,951	740,070	944,881	169,154	432,082	176,006	256,076	322,563	125,705	196,858	524,155	176,141	348,014	236,997	93,064	143,933
ลูกจ้างเอกชน	5,476,482	2,540,943	2,935,539	1,052,810	1,919,578	774,297	1,145,281	783,176	243,943	539,233	1,004,543	244,772	759,771	716,376	225,122	491,254
การรวมกลุ่ม	13,560	2,897	10,662	-	1,161	1,014	146	2,321	647	1,674	7,592	960	6,633	2,486	276	2,210

ตารางที่ 7 จำนวนผู้ย้ายถิ่น จำแนกตามประเภทของการย้ายถิ่น ภาค และเขตการปกครองก่อนย้าย ภาคและเขตการปกครองที่อยู่ปัจจุบัน

หน่วย : คน

ประเภทของการย้ายถิ่น	ภาค และเขตการปกครองที่อยู่ปัจจุบัน															
	ทั่วราชอาณาจักร			กทม.	ภาคกลาง			ภาคเหนือ			ภาคตะวันออกเฉียงเหนือ			ภาคใต้		
	รวม	ในเขตฯ	นอกเขตฯ		รวม	ในเขตฯ	นอกเขตฯ	รวม	ในเขตฯ	นอกเขตฯ	รวม	ในเขตฯ	นอกเขตฯ	รวม	ในเขตฯ	นอกเขตฯ
ยอดรวม	1,181,036	443,178	737,858	41,910	322,779	160,453	162,326	214,699	70,033	144,666	441,943	110,346	331,597	159,706	60,437	99,269
ย้ายในภาคเดียวกัน	635,002	272,239	362,764	-	204,833	105,620	99,214	131,190	50,500	80,691	181,934	70,491	111,443	117,044	45,628	71,416
ในเขตเทศบาล	326,982	160,571	166,411	-	113,202	69,247	43,955	66,185	27,826	38,359	97,440	38,897	58,542	50,156	24,601	25,556
นอกเขตเทศบาล	308,020	111,667	196,353	-	91,632	36,373	55,259	65,006	22,674	42,332	84,495	31,594	52,901	66,888	21,028	45,861
1. ย้ายระหว่างจังหวัด	241,239	97,156	144,082	-	74,676	35,995	38,680	35,887	16,651	19,235	78,461	28,392	50,069	52,215	16,117	36,098
ในเขตเทศบาล	135,271	50,617	84,654	-	36,625	15,766	20,859	24,421	9,854	14,567	49,649	16,888	32,761	24,576	8,109	16,467
นอกเขตเทศบาล	105,967	46,539	59,428	-	38,051	20,229	17,822	11,466	6,798	4,668	28,812	11,504	17,308	27,639	8,008	19,631
2. ย้ายภายในจังหวัด	393,764	175,082	218,681	-	130,158	69,624	60,533	95,303	33,848	61,455	103,473	42,099	61,375	64,829	29,511	35,318
ในเขตเทศบาล	191,711	109,954	81,757	-	76,577	53,481	23,096	41,764	17,972	23,791	47,790	22,009	25,781	25,580	16,491	9,089
นอกเขตเทศบาล	202,053	65,129	136,924	-	53,581	16,143	37,437	53,540	15,876	37,664	55,683	20,089	35,593	39,249	13,020	26,229
ย้ายระหว่างภาค	504,990	149,461	355,529	35,023	105,657	47,327	58,330	78,293	16,048	62,245	248,630	38,664	209,966	37,386	12,398	24,989
ในเขตเทศบาล	345,749	92,554	253,195	13,660	50,306	22,621	27,686	70,674	14,824	55,849	186,309	32,363	153,946	24,800	9,086	15,714
นอกเขตเทศบาล	159,241	56,907	102,334	21,363	55,351	24,707	30,644	7,619	1,224	6,395	62,321	6,301	56,020	12,586	3,312	9,275
1. ย้ายมาจากกรุงเทพมหานคร	209,908	50,043	159,865	-	33,428	13,211	20,217	42,362	10,536	31,827	116,420	18,619	97,801	17,698	7,678	10,020
2. ย้ายมาจากภาคกลาง	142,901	33,361	109,540	10,199	-	-	-	27,412	4,884	22,528	100,644	16,085	84,559	4,646	2,192	2,454
ในเขตเทศบาล	92,954	22,754	70,200	6,290	-	-	-	23,617	3,826	19,791	61,451	11,879	49,572	1,596	759	838
นอกเขตเทศบาล	49,947	10,607	39,340	3,909	-	-	-	3,795	1,058	2,737	39,193	4,207	34,987	3,049	1,433	1,616
3. ย้ายมาจากภาคเหนือ	43,032	13,784	29,249	4,508	20,869	5,803	15,065	16,752	-	-	-	2,822	13,930	903	650	254
ในเขตเทศบาล	11,609	2,605	9,003	-	5,552	911	4,642	5,406	-	-	-	1,045	4,361	650	650	-
นอกเขตเทศบาล	31,424	11,178	20,246	4,508	15,317	4,893	10,424	11,346	-	-	-	1,777	9,568	254	-	254
4. ย้ายมาจากภาคตะวันออกเฉียงเหนือ	78,195	42,792	35,403	15,404	45,139	25,613	19,527	5,196	453	4,743	-	-	-	12,456	1,322	11,133
ในเขตเทศบาล	20,074	10,203	9,871	2,752	9,661	7,151	2,510	2,805	300	2,505	-	-	-	4,856	-	4,856
นอกเขตเทศบาล	58,121	32,588	25,532	12,652	35,479	18,461	17,017	2,391	153	2,238	-	-	-	7,600	1,322	6,277
5. ย้ายมาจากภาคใต้	28,423	8,912	19,511	4,912	5,388	2,701	2,687	3,309	161	3,147	14,814	1,137	13,677	-	-	-
ในเขตเทศบาล	11,204	6,948	4,256	4,618	1,665	1,348	317	1,889	161	1,727	3,032	820	2,212	-	-	-
นอกเขตเทศบาล	17,219	1,964	15,256	294	3,723	1,353	2,370	1,420	0	1,420	11,782	317	11,465	-	-	-
ย้ายมาจากต่างประเทศ	41,044	21,479	19,565	6,887	12,288	7,506	4,783	5,216	3,485	1,731	11,378	1,191	10,187	5,275	2,411	2,864

ตารางที่ 8 จำนวนผู้ย้ายถิ่น จำแนกตามภาค และเขตการปกครองก่อนย้าย เพศ ภาค และเขตการปกครองที่อยู่ปัจจุบัน

หน่วย : คน																
ภาค เขตการปกครองก่อนย้าย	ภาค และเขตการปกครองที่อยู่ปัจจุบัน															
	ทั่วราชอาณาจักร			กทม.	ภาคกลาง			ภาคเหนือ			ภาคตะวันออกเฉียงเหนือ			ภาคใต้		
	รวม	ในเขตฯ	นอกเขตฯ		รวม	ในเขตฯ	นอกเขตฯ	รวม	ในเขตฯ	นอกเขตฯ	รวม	ในเขตฯ	นอกเขตฯ	รวม	ในเขตฯ	นอกเขตฯ
ยอดรวม	1,181,036	443,178	737,858	41,910	322,779	160,453	162,326	214,699	70,033	144,666	441,943	110,346	331,597	159,706	60,437	99,269
ชาย	620,308	232,768	387,540	19,311	168,766	86,407	82,358	103,621	33,807	69,814	255,331	62,886	192,445	73,279	30,357	42,922
หญิง	560,729	210,410	350,319	22,599	154,013	74,045	79,968	111,079	36,226	74,852	186,612	47,460	139,152	86,426	30,080	56,347
กรุงเทพมหานคร	209,908	50,043	159,865	-	33,428	13,211	20,217	42,362	10,536	31,827	116,420	18,619	97,801	17,698	7,678	10,020
ชาย	102,370	27,290	75,080	-	15,296	7,020	8,276	18,862	4,740	14,123	60,551	11,599	48,952	7,661	3,931	3,730
หญิง	107,538	22,753	84,785	-	18,132	6,191	11,942	23,500	5,796	17,704	55,869	7,020	48,849	10,037	3,747	6,291
ภาคกลาง	347,735	138,981	208,754	10,199	204,833	105,620	99,214	27,412	4,884	22,528	100,644	16,085	84,559	4,646	2,192	2,454
ชาย	185,114	72,580	112,534	3,950	106,790	55,106	51,684	12,823	2,615	10,209	59,762	9,702	50,060	1,788	1,207	582
หญิง	162,620	66,401	96,220	6,249	98,044	50,514	47,530	14,589	2,270	12,319	40,882	6,383	34,499	2,857	985	1,872
ภาคเหนือ	174,223	64,283	109,939	4,508	20,869	5,803	15,065	131,190	50,500	80,691	16,752	2,822	13,930	903	650	254
ชาย	85,370	30,298	55,072	2,237	10,123	2,862	7,261	62,267	23,449	38,818	10,165	1,426	8,739	578	324	254
หญิง	88,853	33,985	54,867	2,271	10,746	2,942	7,804	68,923	27,050	41,872	6,587	1,397	5,191	325	325	-
ภาคตะวันออกเฉียงเหนือ	260,129	113,282	146,846	15,404	45,139	25,613	19,527	5,196	453	4,743	181,934	70,491	111,443	12,456	1,322	11,133
ชาย	146,740	63,207	83,533	8,542	25,668	15,590	10,078	2,457	335	2,122	106,704	38,449	68,255	3,370	292	3,078
หญิง	113,388	50,075	63,313	6,862	19,472	10,023	9,449	2,739	118	2,621	75,230	32,042	43,188	9,085	1,030	8,055
ภาคใต้	145,468	54,540	90,928	4,912	5,388	2,701	2,687	3,309	161	3,147	14,814	1,137	13,677	117,044	45,628	71,416
ชาย	73,522	27,108	46,414	2,056	3,451	1,884	1,567	2,824	13	2,811	8,735	519	8,217	56,456	22,637	33,819
หญิง	71,946	27,431	44,514	2,856	1,937	817	1,120	485	149	336	6,079	619	5,461	60,589	22,992	37,597
จากต่างประเทศ	41,044	21,479	19,565	6,887	12,288	7,506	4,783	5,216	3,485	1,731	11,378	1,191	10,187	5,275	2,411	2,864
ชาย	26,799	11,892	14,907	2,526	7,439	3,946	3,493	4,373	2,642	1,731	9,413	1,191	8,223	3,047	1,587	1,460
หญิง	14,245	9,587	4,659	4,360	4,849	3,560	1,290	843	843	-	1,965	-	1,965	2,228	824	1,404
ไม่ทราบ	2,531	570	1,961	-	833	-	833	14	14	-	-	-	-	1,684	556	1,127
ชาย	393	393	-	-	-	-	-	14	14	-	-	-	-	379	379	-
หญิง	2,138	177	1,961	-	833	-	833	-	-	-	-	-	-	1,305	177	1,127

ตารางที่ 9 จำนวนผู้ย้ายถิ่น จำแนกตามกระแสการย้ายถิ่น เพศ และภาคที่อยู่ปัจจุบัน

หน่วย : คน

กระแสการย้ายถิ่น	รวม	ภาคที่อยู่ปัจจุบัน				
		กทม.	กลาง	เหนือ	ตะวันออกเฉียงเหนือ	ใต้
เพศ						
ยอดรวม	1,181,036.0	41,910.0	322,779.0	214,699.0	441,943.0	159,706.0
ย้ายเข้าเขตเมือง	253,125	13,660	91,868	42,650	71,260	33,687
จากเขตเมือง	167,258	21,363	60,187	23,884	37,895	23,930
จากต่างประเทศ	-	-	-	-	-	-
ไม่ทราบ	22,795	6,887	8,398	3,499	1,191	2,820
ย้ายจากเขตชนบท	294,153	-	84,251	48,727	108,238	52,937
จากเขตเมือง	419,606	-	71,640	94,208	212,488	41,270
จากต่างประเทศ	-	-	-	-	-	-
ไม่ทราบ	24,099	-	6,435	1,731	10,871	5,063
ชาย	620,308	19,311	168,766	103,621	255,331	73,279
ย้ายเข้าเขตเมือง	135,934	6,686	49,663	20,938	41,635	17,013
จากเขตเมือง	83,865	10,099	31,968	10,213	20,060	11,525
จากต่างประเทศ	-	-	-	-	-	-
ไม่ทราบ	12,969	2,526	4,776	2,656	1,191	1,819
ย้ายจากเขตชนบท	163,113	-	42,507	23,974	69,969	26,662
จากเขตเมือง	207,441	-	35,182	44,109	113,932	14,218
จากต่างประเทศ	-	-	-	-	-	-
ไม่ทราบ	16,986	-	4,669	1,731	8,544	2,042
หญิง	560,729	22,599	154,013	111,079	186,612	86,426
ย้ายเข้าเขตเมือง	117,191	6,975	42,205	21,712	29,625	16,674
จากเขตเมือง	83,393	11,264	28,219	13,671	17,834	12,405
จากต่างประเทศ	-	-	-	-	-	-
ไม่ทราบ	9,826	4,360	3,622	843	-	1,001
ย้ายจากเขตชนบท	131,040	-	41,744	24,753	38,269	26,274
จากเขตเมือง	212,166	-	36,459	50,099	98,557	27,051
จากต่างประเทศ	-	-	-	-	-	-
ไม่ทราบ	7,113	-	1,765	-	2,327	3,021

ตารางที่ 10 จำนวนผู้ย้ายถิ่น จำแนกตามรูปแบบการย้ายถิ่น เพศ ภาค และเขตการปกครองที่อยู่ปัจจุบัน

รูปแบบการย้ายถิ่น	หน่วย : คน															
	เพศ	ภาค และเขตการปกครองที่อยู่ปัจจุบัน														
		ทั่วราชอาณาจักร			กทม.	ภาคกลาง			ภาคเหนือ			ภาคตะวันออกเฉียงเหนือ			ภาคใต้	
รวม	ในเขตฯ	นอกเขตฯ	รวม	ในเขตฯ		นอกเขตฯ	รวม	ในเขตฯ	นอกเขตฯ	รวม	ในเขตฯ	นอกเขตฯ	รวม	ในเขตฯ	นอกเขตฯ	
ยอดรวม	1,181,036	443,178	737,858	41,910	322,779	160,453	162,326	214,699	70,033	144,666	441,943	110,346	331,597	159,706	60,437	99,269
ย้ายมาทั้งครัวเรือน	407,649	147,857	259,792	5,856	152,679	66,105	86,574	58,703	14,773	43,930	129,615	37,419	92,195	60,797	23,703	37,094
ย้ายมาบางส่วนของครัวเรือน	181,956	77,692	104,264	17,531	45,446	25,865	19,581	31,722	9,347	22,374	60,887	12,002	48,885	26,370	12,946	13,424
ย้ายมาคนเดียว	591,432	217,630	373,802	18,523	124,654	68,483	56,171	124,275	45,912	78,363	251,442	60,925	190,517	72,539	23,787	48,751
ชาย	620,308	232,768	387,540	19,311	168,766	86,407	82,358	103,621	33,807	69,814	255,331	62,886	192,445	73,279	30,357	42,922
ย้ายมาทั้งครัวเรือน	209,647	71,500	138,147	3,507	75,038	31,005	44,033	30,619	6,766	23,853	71,938	19,657	52,280	28,546	10,564	17,982
ย้ายมาบางส่วนของครัวเรือน	84,610	38,899	45,711	7,166	25,349	14,854	10,495	15,976	4,303	11,673	25,565	5,651	19,914	10,555	6,926	3,628
ย้ายมาคนเดียว	326,051	122,369	203,682	8,638	68,380	40,549	27,831	57,026	22,738	34,288	157,829	37,578	120,251	34,179	12,866	21,312
หญิง	560,729	210,410	350,319	22,599	154,013	74,045	79,968	111,079	36,226	74,852	186,612	47,460	139,152	86,426	30,080	56,347
ย้ายมาทั้งครัวเรือน	198,002	76,357	121,645	2,348	77,641	35,100	42,541	28,084	8,008	20,077	57,677	17,762	39,915	32,251	13,139	19,112
ย้ายมาบางส่วนของครัวเรือน	97,346	38,793	58,553	10,366	20,097	11,011	9,086	15,745	5,044	10,701	35,322	6,351	28,971	15,816	6,020	9,796
ย้ายมาคนเดียว	265,381	95,261	170,120	9,885	56,274	27,934	28,340	67,249	23,174	44,075	93,613	23,347	70,266	38,360	10,921	27,439

ตารางที่ 11 จำนวนผู้ย้ายถิ่น จำแนกตามสถานที่สามี่ / ภรรยา อาศัยอยู่ เพศ ภาค และเขตการปกครองที่อยู่ปัจจุบัน

หน่วย : คน

สถานที่พ้อ / แม่อาศัยอยู่	ภาค และเขตการปกครองที่อยู่ปัจจุบัน															
	หัวราชอาณาจักร			กทม.	ภาคกลาง			ภาคเหนือ			ภาคตะวันออกเฉียงเหนือ			ภาคใต้		
	รวม	ในเขตฯ	นอกเขตฯ		รวม	ในเขตฯ	นอกเขตฯ	รวม	ในเขตฯ	นอกเขตฯ	รวม	ในเขตฯ	นอกเขตฯ	รวม	ในเขตฯ	นอกเขตฯ
ยอดรวม	1,181,036	443,178	737,858	41,910	322,779	160,453	162,326	214,699	70,033	144,666	441,943	110,346	331,597	159,706	60,437	99,269
ที่อื่น	138,694	44,223	94,471	4,725	25,781	16,294	9,487	25,054	6,495	18,559	61,617	11,131	50,486	21,517	5,577	15,939
ที่เดียวกัน	481,024	164,206	316,818	15,481	144,143	65,592	78,552	73,917	19,538	54,379	189,591	43,303	146,288	57,892	20,293	37,600
ไม่มีสามี / ภรรยา	561,319	234,749	326,569	21,704	152,855	78,567	74,288	115,729	44,000	71,729	190,735	55,913	134,823	80,296	34,566	45,730
ชาย	620,308	232,768	387,540	19,311	168,766	86,407	82,358	103,621	33,807	69,814	255,331	62,886	192,445	73,279	30,357	42,922
ที่อื่น	48,673	21,483	27,190	2,415	14,973	9,540	5,433	8,452	2,718	5,733	14,553	4,100	10,453	8,280	2,710	5,571
ที่เดียวกัน	266,172	85,305	180,867	7,755	67,374	31,214	36,160	38,252	9,799	28,453	124,512	25,865	98,647	28,279	10,672	17,607
ไม่มีสามี / ภรรยา	305,463	125,979	179,483	9,141	86,419	45,654	40,765	56,917	21,289	35,627	116,266	32,921	83,345	36,720	16,975	19,745
หญิง	560,729	210,410	350,319	22,599	154,013	74,045	79,968	111,079	36,226	74,852	186,612	47,460	139,152	86,426	30,080	56,347
ที่อื่น	90,020	22,739	67,281	2,310	10,808	6,754	4,054	16,602	3,777	12,825	47,064	7,030	40,033	13,237	2,868	10,369
ที่เดียวกัน	214,852	78,901	135,951	7,726	76,769	34,378	42,391	35,664	9,739	25,925	65,079	17,438	47,641	29,613	9,620	19,993
ไม่มีสามี / ภรรยา	255,857	108,770	147,086	12,563	66,436	32,913	33,522	58,813	22,711	36,102	74,469	22,991	51,477	43,576	17,591	25,984

ตารางที่ 12 จำนวนผู้ย้ายถิ่น จำแนกตามสถานที่บิดา / มารดา อาศัยอยู่ เพศ ภาค และเขตการปกครองที่อยู่ปัจจุบัน

หน่วย : คน

สถานที่พ่อ / แม่อาศัยอยู่	ภาค และเขตการปกครองที่อยู่ปัจจุบัน															
	ทั่วราชอาณาจักร			กทม.	ภาคกลาง			ภาคเหนือ			ภาคตะวันออกเฉียงเหนือ			ภาคใต้		
	รวม	ในเขตฯ	นอกเขตฯ		รวม	ในเขตฯ	นอกเขตฯ	รวม	ในเขตฯ	นอกเขตฯ	รวม	ในเขตฯ	นอกเขตฯ	รวม	ในเขตฯ	นอกเขตฯ
ยอดรวม	1,181,036	443,178	737,858	41,910	322,779	160,453	162,326	214,699	70,033	144,666	441,943	110,346	331,597	159,706	60,437	99,269
ที่อื่น	615,951	279,377	336,573	27,446	185,975	103,560	82,415	111,476	45,581	65,895	204,091	65,978	138,113	86,964	36,814	50,150
ที่เดียวกัน	398,074	106,488	291,587	7,209	83,491	34,582	48,909	73,242	17,282	55,960	184,899	32,787	152,111	49,234	14,628	34,606
ไม่มีพ่อ / แม่	167,011	57,313	109,699	7,256	53,313	22,311	31,002	29,982	7,171	22,811	52,953	11,580	41,373	23,507	8,995	14,513
ชาย	620,308	232,768	387,540	19,311	168,766	86,407	82,358	103,621	33,807	69,814	255,331	62,886	192,445	73,279	30,357	42,922
ที่อื่น	336,084	148,111	187,973	14,975	98,514	57,813	40,700	55,250	20,134	35,117	125,212	35,455	89,757	42,134	19,735	22,399
ที่เดียวกัน	194,600	57,780	136,820	2,384	44,496	17,614	26,881	34,210	10,423	23,787	93,748	20,613	73,136	19,763	6,746	13,017
ไม่มีพ่อ / แม่	89,623	26,877	62,747	1,952	25,757	10,980	14,777	14,160	3,250	10,911	36,371	6,819	29,552	11,383	3,876	7,506
หญิง	560,729	210,410	350,319	22,599	154,013	74,045	79,968	111,079	36,226	74,852	186,612	47,460	139,152	86,426	30,080	56,347
ที่อื่น	279,866	131,266	148,600	12,471	87,461	45,746	41,714	56,226	25,447	30,779	78,879	30,523	48,356	44,830	17,079	27,751
ที่เดียวกัน	203,474	48,708	154,766	4,825	38,995	16,967	22,028	39,032	6,859	32,173	91,150	12,175	78,976	29,471	7,882	21,589
ไม่มีพ่อ / แม่	77,388	30,436	46,952	5,303	27,556	11,332	16,225	15,822	3,920	11,901	16,582	4,762	11,821	12,125	5,119	7,005

ตารางที่ 13 จำนวนผู้ย้ายถิ่น จำแนกตามสถานที่บุตรอาศัยอยู่ เพศ ภาค และเขตการปกครองที่อยู่ปัจจุบัน

หน่วย : คน

สถานที่บุตรอาศัยอยู่	ภาค และเขตการปกครองที่อยู่ปัจจุบัน															
	ทั่วราชอาณาจักร			กทม.	ภาคกลาง			ภาคเหนือ			ภาคตะวันออกเฉียงเหนือ			ภาคใต้		
	รวม	ในเขตฯ	นอกเขตฯ		รวม	ในเขตฯ	นอกเขตฯ	รวม	ในเขตฯ	นอกเขตฯ	รวม	ในเขตฯ	นอกเขตฯ	รวม	ในเขตฯ	นอกเขตฯ
ยอดรวม	1,181,036	443,178	737,858	41,910	322,779	160,453	162,326	214,699	70,033	144,666	441,943	110,346	331,597	159,706	60,437	99,269
ที่อื่น	121,838	57,898	63,940	9,488	34,179	22,581	11,598	22,546	8,110	14,436	38,616	11,548	27,068	17,008	6,171	10,837
ที่เดียวกัน	313,806	80,657	233,149	5,803	63,870	25,889	37,980	38,493	9,744	28,749	168,185	27,025	141,161	37,454	12,196	25,259
ไม่มีบุตร	745,393	304,623	440,769	26,618	224,731	111,983	112,748	153,660	52,179	101,481	235,141	71,773	163,368	105,243	42,070	63,173
ชาย	620,308	232,768	387,540	19,311	168,766	86,407	82,358	103,621	33,807	69,814	255,331	62,886	192,445	73,279	30,357	42,922
ที่อื่น	66,237	33,519	32,718	5,774	18,978	14,197	4,782	10,833	3,991	6,841	23,321	6,921	16,400	7,331	2,636	4,696
ที่เดียวกัน	153,780	37,586	116,195	1,891	31,149	11,827	19,321	16,074	3,693	12,381	87,780	14,185	73,595	16,887	5,989	10,898
ไม่มีบุตร	400,290	161,664	238,627	11,646	118,638	60,383	58,256	76,714	26,123	50,592	144,231	41,781	102,450	49,060	21,732	27,328
หญิง	560,729	210,410	350,319	22,599	154,013	74,045	79,968	111,079	36,226	74,852	186,612	47,460	139,152	86,426	30,080	56,347
ที่อื่น	55,601	24,379	31,222	3,714	15,200	8,384	6,816	11,714	4,119	7,595	15,296	4,627	10,669	9,677	3,535	6,142
ที่เดียวกัน	160,025	43,072	116,954	3,912	32,721	14,062	18,659	22,419	6,051	16,368	80,405	12,840	67,565	20,567	6,206	14,361
ไม่มีบุตร	345,103	142,959	202,143	14,972	106,091	51,600	54,492	76,946	26,056	50,890	90,911	29,993	60,918	56,182	20,338	35,843

ตารางที่ 14 จำนวนผู้ย้ายถิ่น จำแนกตามจำนวนบุตรที่มีอายุต่ำกว่า 15 ปี ที่อาศัยในครัวเรือนเดิมหรือครัวเรือนอื่น เพศ ภาค และเขตการปกครองที่อยู่ปัจจุบัน

หน่วย : คน

จำนวนบุตร เพศ	ภาค และเขตการปกครองที่อยู่ปัจจุบัน															
	ทั่วราชอาณาจักร			กทม.	ภาคกลาง			ภาคเหนือ			ภาคตะวันออกเฉียงเหนือ			ภาคใต้		
	รวม	ในเขตฯ	นอกเขตฯ		รวม	ในเขตฯ	นอกเขตฯ	รวม	ในเขตฯ	นอกเขตฯ	รวม	ในเขตฯ	นอกเขตฯ	รวม	ในเขตฯ	นอกเขตฯ
ยอดรวม	121,838	57,898	63,940	9,488	34,179	22,581	11,598	22,546	8,110	14,436	38,616	11,548	27,068	17,008	6,171	10,837
ไม่มีบุตร	58,088	23,473	34,615	829	13,865	8,745	5,120	15,624	4,801	10,823	21,815	6,331	15,485	5,955	2,768	3,187
1 คน	35,542	20,152	15,390	4,955	11,674	6,718	4,956	5,400	2,535	2,864	5,285	3,459	1,827	8,227	2,485	5,743
2 คน	25,625	13,151	12,474	3,392	8,381	7,118	1,263	816	601	215	10,518	1,429	9,089	2,519	611	1,908
ตั้งแต่ 3 คนขึ้นไป	2,582	1,121	1,461	313	258	-	258	706	172	534	997	329	668	307	307	-
ชาย	66,238	33,520	32,718	5,775	18,978	14,197	4,781	10,832	3,991	-	23,321	6,920	16,399	7,331	2,636	4,696
ไม่มีบุตร	28,538	10,907	17,631	252	5,971	3,875	2,096	7,464	2,086	5,378	13,370	3,866	9,503	1,481	828	654
1 คน	19,900	12,501	7,399	2,840	7,409	5,269	2,140	2,752	1,289	1,464	2,673	1,766	906	4,225	1,337	2,889
2 คน	16,291	9,271	7,020	2,370	5,598	5,053	545	524	524	-	6,357	1,035	5,322	1,442	288	1,153
ตั้งแต่ 3 คนขึ้นไป	1,509	841	668	313	-	-	-	92	92	-	921	253	668	183	183	-
หญิง	55,600	24,377	31,221	3,714	15,200	8,384	6,816	11,713	4,119	7,595	15,297	4,627	10,668	9,677	3,535	6,141
ไม่มีบุตร	29,550	12,566	16,984	577	7,894	4,870	3,024	8,160	2,715	5,445	8,446	2,464	5,981	4,474	1,941	2,533
1 คน	15,642	7,651	7,991	2,115	4,265	1,449	2,816	2,647	1,247	1,401	2,613	1,692	920	4,002	1,148	2,854
2 คน	9,335	3,880	5,454	1,022	2,783	2,065	718	292	77	215	4,161	394	3,767	1,077	322	754
ตั้งแต่ 3 คนขึ้นไป	1,073	280	792	-	258	-	258	614	80	534	77	77	-	124	124	-

ตารางที่ 15 จำนวนผู้ย้ายถิ่น จำแนกตามเหตุผลของการย้ายถิ่น เพศ ภาค และเขตการปกครองที่อยู่ปัจจุบัน

หน่วย : คน

เหตุผลของการย้ายถิ่น	ภาค และเขตการปกครองที่อยู่ปัจจุบัน																
	เพศ	ทั่วราชอาณาจักร			กทม.	ภาคกลาง			ภาคเหนือ			ภาคตะวันออกเฉียงเหนือ			ภาคใต้		
		รวม	ในเขตฯ	นอกเขตฯ		รวม	ในเขตฯ	นอกเขตฯ	รวม	ในเขตฯ	นอกเขตฯ	รวม	ในเขตฯ	นอกเขตฯ	รวม	ในเขตฯ	นอกเขตฯ
ยอดรวม	1,181,036	443,178	737,858	41,910	322,779	160,453	162,326	214,699	70,033	144,666	441,943	110,346	331,597	159,706	60,437	99,269	
หางานทำ	163,577	82,558	81,018	16,459	85,280	40,910	44,370	11,907	7,967	3,940	22,073	8,176	13,897	27,858	9,047	18,812	
ต้องการเปลี่ยนงาน	36,287	20,719	15,568	572	17,540	12,417	5,123	6,996	1,880	5,116	4,586	2,150	2,436	6,593	3,699	2,893	
ต้องการรายได้เพิ่มขึ้น	19,134	11,186	7,949	5,929	3,286	1,065	2,221	768	768	-	4,245	2,858	1,386	4,907	566	4,341	
หน้าที่การงาน	88,804	56,341	32,464	6,067	35,637	20,128	15,509	11,548	7,535	4,013	19,152	12,327	6,825	16,400	10,283	6,117	
ศึกษาต่อ	66,463	38,721	27,742	4,000	9,460	4,824	4,636	19,477	12,052	7,426	29,323	13,896	15,426	4,203	3,949	254	
ย้ายที่อยู่อาศัย	122,774	48,634	74,141	348	50,325	26,203	24,123	23,844	6,842	17,002	37,000	9,627	27,373	11,257	5,614	5,643	
กลับภูมิลำเนา	316,251	53,837	262,415	274	22,257	5,438	16,818	59,615	12,746	46,869	205,877	27,366	178,511	28,228	8,012	20,217	
ติดตามคนในครอบครัว	253,310	97,144	156,166	5,354	78,125	37,851	40,274	54,125	15,573	38,552	71,704	22,048	49,656	44,003	16,319	27,684	
ทำกิจการครอบครัว	17,127	4,386	12,741	-	1,470	93	1,377	2,354	622	1,732	11,820	3,511	8,309	1,482	159	1,323	
รักษาตัว	7,889	2,766	5,124	-	1,289	615	674	2,531	429	2,102	3,540	1,193	2,348	529	529	-	
ขาดคนดูแล	25,395	8,345	17,049	1,103	6,017	2,779	3,238	7,904	663	7,240	7,318	3,396	3,922	3,054	404	2,649	
เพื่อดูแลผู้อื่น	42,365	9,647	32,718	1,804	6,028	3,040	2,988	9,937	1,857	8,080	19,357	2,606	16,752	5,238	340	4,898	
อื่นๆ	21,660	8,896	12,764	-	6,064	5,089	975	3,693	1,099	2,594	5,948	1,192	4,756	5,955	1,515	4,439	
ชาย	620,308	232,768	387,540	19,311	168,766	86,407	82,358	103,621	33,807	69,814	255,331	62,886	192,445	73,279	30,357	42,922	
หางานทำ	98,030	48,658	49,372	8,569	52,006	24,520	27,486	9,296	5,873	3,424	13,965	4,488	9,477	14,194	5,209	8,985	
ต้องการเปลี่ยนงาน	26,265	14,482	11,783	-	11,954	8,620	3,333	4,658	1,305	3,353	4,493	2,057	2,436	5,161	2,500	2,661	
ต้องการรายได้เพิ่มขึ้น	9,773	6,945	2,828	3,338	1,912	920	992	353	353	-	3,565	2,178	1,386	606	156	450	
หน้าที่การงาน	57,831	36,085	21,746	3,696	23,688	14,015	9,673	4,947	3,593	1,354	14,583	8,437	6,145	10,917	6,343	4,574	
ศึกษาต่อ	34,179	16,465	17,714	992	4,803	2,513	2,290	10,645	4,696	5,950	17,031	7,558	9,474	707	707	-	
ย้ายที่อยู่อาศัย	61,720	28,129	33,591	348	27,754	15,177	12,577	9,053	3,258	5,794	16,829	5,892	10,937	7,736	3,454	4,282	
กลับภูมิลำเนา	180,145	34,847	145,297	-	13,859	3,306	10,553	30,393	7,830	22,563	123,566	17,970	105,596	12,326	5,741	6,584	
ติดตามคนในครอบครัว	103,907	32,290	71,616	1,847	23,350	11,556	11,794	24,079	5,683	18,396	38,326	8,344	29,983	16,304	4,860	11,444	
ทำกิจการครอบครัว	13,651	2,607	11,044	-	1,031	-	1,031	1,291	129	1,162	10,245	2,371	7,874	1,084	107	977	
รักษาตัว	5,257	1,090	4,166	-	281	63	218	2,234	132	2,102	2,742	896	1,846	-	-	-	
ขาดคนดูแล	10,211	3,524	6,687	-	2,685	1,473	1,212	2,166	278	1,888	3,078	1,502	1,577	2,282	271	2,010	
เพื่อดูแลผู้อื่น	9,697	1,968	7,728	520	1,513	538	974	3,448	307	3,141	3,670	603	3,067	546	-	546	
อื่นๆ	9,643	5,676	3,966	-	3,930	3,706	225	1,058	371	687	3,238	592	2,646	1,416	1,008	408	

ตารางที่ 15 จำนวนผู้ย้ายถิ่น จำแนกตามเหตุผลของการย้ายถิ่น เพศ ภาค และเขตการปกครองที่อยู่ปัจจุบัน (ต่อ)

หน่วย : คน																	
เหตุผลของการย้ายถิ่น	ภาค และเขตการปกครองที่อยู่ปัจจุบัน																
	เพศ	ทั่วราชอาณาจักร			กทม.	ภาคกลาง			ภาคเหนือ			ภาคตะวันออกเฉียงเหนือ			ภาคใต้		
		รวม	ในเขตฯ	นอกเขตฯ		รวม	ในเขตฯ	นอกเขตฯ	รวม	ในเขตฯ	นอกเขตฯ	รวม	ในเขตฯ	นอกเขตฯ	รวม	ในเขตฯ	นอกเขตฯ
หญิง	560,729	210,410	350,319	22,599	154,013	74,045	79,968	111,079	36,226	74,852	186,612	47,460	139,152	86,426	30,080	56,347	
ทำงานทำ	65,546	33,900	31,647	7,890	33,274	16,390	16,885	2,611	2,094	516	8,107	3,688	4,419	13,664	3,837	9,826	
ต้องการเปลี่ยนงาน	10,022	6,237	3,785	572	5,587	3,797	1,789	2,338	575	1,763	93	93	-	1,432	1,200	232	
ต้องการรายได้เพิ่มขึ้น	9,361	4,240	5,120	2,591	1,374	145	1,230	415	415	-	680	680	-	4,301	410	3,891	
หน้าที่การงาน	30,973	20,256	10,718	2,371	11,949	6,113	5,836	6,601	3,942	2,659	4,570	3,890	680	5,482	3,940	1,543	
ศึกษาต่อ	32,283	22,255	10,028	3,007	4,657	2,312	2,346	8,832	7,356	1,476	12,291	6,339	5,952	3,496	3,242	254	
ย้ายที่อยู่อาศัย	61,054	20,505	40,550	-	22,572	11,026	11,546	14,792	3,584	11,208	20,170	3,735	16,436	3,521	2,160	1,360	
กลับภูมิลำเนา	136,107	18,989	117,118	274	8,397	2,132	6,265	29,222	4,916	24,306	82,311	9,396	72,914	15,903	2,271	13,632	
ติดตามคนในครอบครัว	149,404	64,854	84,550	3,507	54,774	26,294	28,480	30,046	9,890	20,156	33,378	13,704	19,673	27,699	11,458	16,240	
ทำกิจการครอบครัว	3,476	1,779	1,697	-	439	93	346	1,063	493	570	1,575	1,141	435	398	52	346	
รักษาตัว	2,632	1,675	957	-	1,008	552	456	297	297	-	798	297	502	529	529	-	
ขาดคนดูแล	15,184	4,821	10,363	1,103	3,332	1,306	2,026	5,738	386	5,352	4,239	1,894	2,346	772	133	639	
เพื่อดูแลผู้อื่น	32,668	7,679	24,989	1,284	4,515	2,501	2,014	6,489	1,550	4,939	15,688	2,003	13,685	4,692	340	4,351	
อื่นๆ	12,017	3,219	8,798	-	2,134	1,384	750	2,635	728	1,907	2,711	601	2,110	4,538	507	4,031	

ตารางที่ 16 จำนวนผู้ย้ายถิ่น จำแนกตามการย้ายถิ่นมาเพื่อดูแลใคร / ให้ใครดูแล เพศ ภาค และเขตการปกครองที่อยู่ปัจจุบัน

หน่วย : คน

ย้ายถิ่นมาเพื่อดูแลใคร / ให้ใครดูแล	ภาค และเขตการปกครองที่อยู่ปัจจุบัน															
	หัวราชอาณาจักร			กทม.	ภาคกลาง			ภาคเหนือ			ภาคตะวันออกเฉียงเหนือ			ภาคใต้		
	รวม	ในเขตฯ	นอกเขตฯ		รวม	ในเขตฯ	นอกเขตฯ	รวม	ในเขตฯ	นอกเขตฯ	รวม	ในเขตฯ	นอกเขตฯ	รวม	ในเขตฯ	นอกเขตฯ
ยอดรวม	67,760	17,992	49,767	2,906	12,045	5,819	6,226	17,841	2,521	15,320	26,675	6,001	20,674	8,292	745	7,547
สามี / ภรรยา	2,420	182	2,239	-	71	71	-	684	-	684	1,665	111	1,555	-	-	-
บุตร	11,549	4,061	7,488	582	3,052	1,506	1,546	963	388	574	5,788	1,524	4,264	1,164	61	1,103
พ่อ / แม่	24,452	2,881	21,571	-	3,944	1,173	2,771	5,560	718	4,842	11,048	951	10,097	3,900	38	3,861
ญาติ	26,125	9,133	16,992	1,814	4,620	2,711	1,909	8,775	735	8,040	7,829	3,369	4,460	3,088	505	2,582
อื่นๆ	3,213	1,735	1,478	511	358	358	-	1,860	679	1,181	345	47	298	140	140	-
ชาย	19,908	5,492	14,415	520	4,198	2,012	2,186	5,614	585	5,029	6,748	2,105	4,644	2,828	271	2,556
สามี / ภรรยา	1,338	111	1,228	-	-	-	-	-	-	-	1,338	111	1,228	-	-	-
บุตร	2,980	938	2,042	-	987	438	549	574	-	574	635	500	135	784	-	784
พ่อ / แม่	5,255	1,118	4,137	-	1,289	538	751	866	281	585	2,099	260	1,839	1,000	38	962
ญาติ	9,011	3,326	5,685	520	1,921	1,035	886	3,148	304	2,844	2,378	1,234	1,144	1,044	233	811
อื่นๆ	1,324	-	1,324	-	-	-	-	1,026	-	1,026	298	-	298	-	-	-
หญิง	47,852	12,500	35,352	2,387	7,847	3,808	4,040	12,227	1,936	10,291	19,927	3,897	16,031	5,464	473	4,991
สามี / ภรรยา	1,082	71	1,011	-	71	71	-	684	-	684	327	-	327	-	-	-
บุตร	8,569	3,123	5,446	582	2,065	1,068	997	388	388	-	5,153	1,024	4,130	381	61	320
พ่อ / แม่	19,197	1,763	17,434	-	2,655	635	2,020	4,694	438	4,257	8,949	691	8,258	2,900	-	2,900
ญาติ	17,114	5,808	11,307	1,294	2,698	1,676	1,023	5,627	431	5,196	5,451	2,135	3,316	2,044	272	1,771
อื่นๆ	1,889	1,735	155	511	358	358	-	834	679	155	47	47	-	140	140	-

ตารางที่ 17 จำนวนผู้ย้ายถิ่น จำแนกตามบุคคลที่รู้จักที่อาศัยอยู่ เพศ ภาค และเขตการปกครองที่อยู่ปัจจุบัน

หน่วย : คน

บุคคลที่รู้จักที่อาศัย ในเทศบาล / อบต. ปัจจุบัน	ภาค และเขตการปกครองที่อยู่ปัจจุบัน															
	ทั่วราชอาณาจักร			กทม.	ภาคกลาง			ภาคเหนือ			ภาคตะวันออกเฉียงเหนือ			ภาคใต้		
	รวม	ในเขตฯ	นอกเขตฯ		รวม	ในเขตฯ	นอกเขตฯ	รวม	ในเขตฯ	นอกเขตฯ	รวม	ในเขตฯ	นอกเขตฯ	รวม	ในเขตฯ	นอกเขตฯ
ยอดรวม	1,181,036	443,178	737,858	41,910	322,779	160,453	162,326	214,699	70,033	144,666	441,943	110,346	331,597	159,706	60,437	99,269
สามี / ภรรยา / บุตร / พ่อ / แม่	498,281	109,404	388,877	13,398	55,855	20,276	35,579	103,906	23,466	80,440	267,966	39,972	227,994	57,157	12,293	44,864
ญาติ	228,142	79,703	148,439	6,276	54,546	25,408	29,138	49,311	13,480	35,831	83,505	23,329	60,177	34,504	11,211	23,293
เพื่อน	114,168	70,298	43,871	9,269	44,753	29,773	14,980	12,765	9,670	3,095	29,099	12,070	17,029	18,282	9,515	8,766
อื่นๆ	7,823	2,100	5,723	877	1,700	-	1,700	2,826	12	2,815	1,266	350	915	1,155	861	294
ไม่มี	332,621	181,673	150,948	12,090	165,925	84,995	80,929	45,891	23,406	22,484	60,107	34,625	25,482	48,609	26,557	22,052
ชาย	620,308	232,768	387,540	19,311	168,766	86,407	82,358	103,621	33,807	69,814	255,331	62,886	192,445	73,279	30,357	42,922
สามี / ภรรยา / บุตร / พ่อ / แม่	257,240	56,456	200,784	4,345	22,918	7,697	15,220	52,555	13,305	39,250	158,287	25,227	133,060	19,135	5,881	13,254
ญาติ	120,526	42,695	77,831	3,724	30,642	15,828	14,814	21,801	5,784	16,018	48,702	12,259	36,443	15,655	5,100	10,556
เพื่อน	59,789	37,668	22,121	4,883	24,839	15,557	9,282	6,875	5,800	1,075	12,636	7,019	5,617	10,556	4,409	6,147
อื่นๆ	3,606	928	2,678	211	689	-	689	1,838	12	1,826	350	350	-	517	355	162
ไม่มี	179,148	95,023	84,125	6,148	89,677	47,325	42,353	20,551	8,907	11,645	35,356	18,031	17,325	27,416	14,612	12,803
หญิง	560,729	210,410	350,319	22,599	154,013	74,045	79,968	111,079	36,226	74,852	186,612	47,460	139,152	86,426	30,080	56,347
สามี / ภรรยา / บุตร / พ่อ / แม่	241,041	52,949	188,093	9,053	32,937	12,579	20,359	51,351	10,161	41,190	109,679	14,745	94,934	38,021	6,411	31,610
ญาติ	107,617	37,008	70,608	2,552	23,904	9,580	14,324	27,510	7,696	19,814	34,803	11,070	23,733	18,848	6,111	12,737
เพื่อน	54,380	32,630	21,750	4,387	19,914	14,217	5,697	5,890	3,870	2,020	16,463	5,051	11,413	7,726	5,106	2,620
อื่นๆ	4,218	1,172	3,045	666	1,010	-	1,010	988	-	988	915	-	915	638	507	131
ไม่มี	153,473	86,650	66,823	5,942	76,247	37,670	38,577	25,339	14,500	10,840	24,752	16,595	8,157	21,193	11,944	9,249

ตารางที่ 18 จำนวนผู้ย้ายถิ่น จำแนกตามความช่วยเหลือของบุคคลที่รู้จัก เพศ ภาค และเขตการปกครองที่อยู่ปัจจุบัน

หน่วย : คน

ความช่วยเหลือของบุคคลที่รู้จัก	ภาค และเขตการปกครองที่อยู่ปัจจุบัน															
	ทั่วราชอาณาจักร			กทม.	ภาคกลาง			ภาคเหนือ			ภาคตะวันออกเฉียงเหนือ			ภาคใต้		
	รวม	ในเขตฯ	นอกเขตฯ		รวม	ในเขตฯ	นอกเขตฯ	รวม	ในเขตฯ	นอกเขตฯ	รวม	ในเขตฯ	นอกเขตฯ	รวม	ในเขตฯ	นอกเขตฯ
ยอดรวม	848,415	261,506	586,910	29,820	156,854	75,458	81,396	168,809	46,627	122,182	381,835	75,721	306,115	111,097	33,880	77,217
ที่อยู่อาศัย	543,848	133,856	409,992	12,225	80,388	30,803	49,585	117,424	31,678	85,745	274,833	46,613	228,220	58,978	12,537	46,441
งาน	57,643	33,553	24,089	7,710	22,445	14,426	8,019	6,958	3,968	2,991	7,733	2,736	4,997	12,796	4,714	8,082
ค่าใช้จ่าย	45,709	13,212	32,497	3,855	4,285	1,914	2,372	15,160	1,986	13,174	12,117	2,217	9,899	10,292	3,240	7,052
สิ่งของ / เครื่องใช้	26,986	9,777	17,209	-	7,516	4,199	3,317	3,941	1,210	2,731	12,963	3,220	9,744	2,566	1,148	1,418
อื่นๆ	928	26	902	-	251	-	251	26	26	-	-	-	-	651	-	651
ไม่ได้ให้ความช่วยเหลือ	173,301	71,081	102,220	6,030	41,967	24,116	17,852	25,300	7,759	17,541	74,189	20,935	53,255	25,814	12,241	13,573
ชาย	441,160	137,746	303,414	13,163	79,088	39,082	40,006	83,069	24,900	58,169	219,976	44,855	175,120	45,864	15,745	30,119
ที่อยู่อาศัย	283,631	71,951	211,680	4,926	37,829	15,455	22,374	55,937	16,852	39,085	159,891	28,128	131,764	25,047	6,590	18,457
งาน	36,647	19,450	17,197	4,016	14,693	8,606	6,087	4,795	1,805	2,991	5,815	2,334	3,481	7,329	2,690	4,639
ค่าใช้จ่าย	20,342	4,633	15,709	1,003	980	191	789	8,760	997	7,764	8,028	1,098	6,929	1,571	1,343	228
สิ่งของ / เครื่องใช้	12,362	4,855	7,507	-	2,861	2,211	649	1,706	595	1,111	6,301	1,664	4,637	1,494	385	1,110
อื่นๆ	659	26	633	-	132	-	132	26	26	-	-	-	-	501	-	501
ไม่ได้ให้ความช่วยเหลือ	87,519	36,830	50,689	3,218	22,594	12,619	9,975	11,844	4,625	7,219	39,941	11,631	28,310	9,922	4,737	5,185
หญิง	407,255	123,760	283,496	16,657	77,766	36,375	41,390	85,740	21,727	64,013	161,860	30,865	130,995	65,233	18,135	47,098
ที่อยู่อาศัย	260,218	61,905	198,312	7,299	42,559	15,348	27,211	61,486	14,826	46,660	114,942	18,485	96,457	33,932	5,947	27,985
งาน	20,996	14,103	6,893	3,695	7,753	5,820	1,933	2,163	2,163	-	1,918	402	1,517	5,467	2,024	3,444
ค่าใช้จ่าย	25,367	8,580	16,787	2,852	3,305	1,723	1,583	6,400	989	5,411	4,089	1,119	2,970	8,721	1,897	6,824
สิ่งของ / เครื่องใช้	14,624	4,921	9,702	-	4,656	1,988	2,668	2,235	615	1,620	6,662	1,555	5,107	1,071	763	308
อื่นๆ	269	-	269	-	119	-	119	-	-	-	-	-	-	150	-	150
ไม่ได้ให้ความช่วยเหลือ	85,782	34,251	51,532	2,812	19,374	11,497	7,877	13,456	3,134	10,322	34,248	9,304	24,945	15,892	7,504	8,388

ตารางที่ 19 จำนวนผู้ย้ายถิ่น จำแนกตามความช่วยเหลือของบุคคลที่รู้จัก เพศ และบุคคลที่รู้จักอาศัยในเทศบาล / อบต.

		หน่วย : คน				
ความช่วยเหลือของบุคคลที่รู้จัก		บุคคลที่รู้จักที่อาศัยในเทศบาล / อบต.				
เพศ	รวม	สามี / ภรรยา / บุตร / พ่อ / แม่	ญาติ	เพื่อน	อื่นๆ	
ยอดรวม	848,415	498,281	228,142	114,168	7,823	
ที่อยู่อาศัย	543,848	388,945	128,456	20,353	6,095	
งาน	57,643	4,495	18,895	33,234	1,019	
ค่าใช้จ่าย	45,709	35,772	8,256	1,425	255	
สิ่งของ / เครื่องใช้	26,986	9,415	10,553	7,018	-	
อื่นๆ	928	501	278	150	-	
ไม่ได้ให้ความช่วยเหลือ	173,301	59,154	61,705	51,988	454	
ชาย	441,160	257,240	120,526	59,789	3,606	
ที่อยู่อาศัย	283,631	204,742	69,005	6,707	3,176	
งาน	36,647	3,742	11,514	21,236	154	
ค่าใช้จ่าย	20,342	16,726	3,615	-	-	
สิ่งของ / เครื่องใช้	12,362	2,378	6,260	3,725	-	
อื่นๆ	659	501	158	-	-	
ไม่ได้ให้ความช่วยเหลือ	87,519	29,151	29,973	28,120	275	
หญิง	407,255	241,041	107,617	54,380	4,218	
ที่อยู่อาศัย	260,218	184,203	59,451	13,646	2,918	
งาน	20,996	752	7,381	11,998	865	
ค่าใช้จ่าย	25,367	19,046	4,640	1,425	255	
สิ่งของ / เครื่องใช้	14,624	7,037	4,293	3,293	-	
อื่นๆ	269	-	119	150	-	
ไม่ได้ให้ความช่วยเหลือ	85,782	30,003	31,732	23,868	179	

ตารางที่ 20 จำนวนผู้ย้ายถิ่น จำแนกตามจำนวนครั้งที่ย้ายถิ่น เพศ ภาค และเขตการปกครองที่อยู่ปัจจุบัน

หน่วย : คน

จำนวนครั้งที่ย้าย	เพศ	ภาค และเขตการปกครองที่อยู่ปัจจุบัน															
		ทั่วราชอาณาจักร			กทม.	ภาคกลาง			ภาคเหนือ			ภาคตะวันออกเฉียงเหนือ			ภาคใต้		
		รวม	ในเขตฯ	นอกเขตฯ	รวม	ในเขตฯ	นอกเขตฯ	รวม	ในเขตฯ	นอกเขตฯ	รวม	ในเขตฯ	นอกเขตฯ	รวม	ในเขตฯ	นอกเขตฯ	
ยอดรวม		1,181,036	443,178	737,858	41,910	322,779	160,453	162,326	214,699	70,033	144,666	441,943	110,346	331,597	159,706	60,437	99,269
1 ครั้ง		995,466	375,013	620,453	32,657	265,184	137,282	127,902	189,749	58,853	130,895	367,957	92,981	274,976	139,919	53,240	86,679
2 ครั้ง		130,347	48,136	82,211	6,374	44,871	17,330	27,541	17,899	7,852	10,047	46,234	10,906	35,328	14,968	5,673	9,295
3 ครั้ง		29,758	9,462	20,295	434	8,483	3,725	4,758	4,333	961	3,372	15,200	3,906	11,294	1,307	435	872
4 ครั้ง		10,912	5,321	5,591	1,127	1,498	788	710	2,651	2,298	353	5,054	759	4,295	582	350	232
5 ครั้ง		2,965	587	2,378	424	101	101	-	6	6	-	2,433	56	2,378	-	-	-
มากกว่า 5 ครั้ง		11,590	4,659	6,931	894	2,642	1,226	1,414	61	61	-	5,065	1,739	3,326	2,928	738	2,190
ชาย		620,308	232,768	387,540	19,311	168,766	86,407	82,358	103,621	33,807	69,814	255,331	62,886	192,445	73,279	30,357	42,922
1 ครั้ง		519,384	194,899	324,485	14,625	138,842	73,769	65,072	90,292	28,215	62,077	210,472	51,935	158,537	65,153	26,355	38,798
2 ครั้ง		67,646	25,724	41,922	3,265	21,764	8,699	13,065	9,471	3,907	5,564	26,895	6,696	20,199	6,250	3,157	3,093
3 ครั้ง		21,588	6,251	15,337	434	5,248	2,415	2,833	2,279	460	1,819	12,792	2,805	9,987	834	137	698
4 ครั้ง		3,776	2,713	1,063	333	1,165	455	710	1,511	1,158	353	504	504	-	262	262	-
5 ครั้ง		1,926	164	1,762	-	101	101	-	6	6	-	1,818	56	1,762	-	-	-
มากกว่า 5 ครั้ง		5,988	3,018	2,971	652	1,645	968	678	61	61	-	2,849	890	1,959	780	445	334
หญิง		560,729	210,410	350,319	22,599	154,013	74,045	79,968	111,079	36,226	74,852	186,612	47,460	139,152	86,426	30,080	56,347
1 ครั้ง		476,082	180,114	295,968	18,031	126,342	63,513	62,829	99,457	30,639	68,818	157,485	41,046	116,439	74,766	26,885	47,882
2 ครั้ง		62,701	22,412	40,289	3,109	23,107	8,631	14,476	8,428	3,946	4,482	19,338	4,209	15,129	8,718	2,516	6,202
3 ครั้ง		8,170	3,211	4,959	-	3,235	1,310	1,925	2,054	502	1,552	2,408	1,101	1,307	473	298	174
4 ครั้ง		7,136	2,609	4,527	794	333	333	-	1,140	1,140	-	4,549	254	4,295	320	88	232
5 ครั้ง		1,039	424	615	424	-	-	-	-	-	-	615	-	615	-	-	-
มากกว่า 5 ครั้ง		5,601	1,641	3,961	241	995	258	737	-	-	-	2,215	848	1,367	2,149	293	1,856

ตารางที่ 21 จำนวนผู้ย้ายถิ่น จำแนกตามเหตุผลของการย้ายถิ่นมากกว่า 1 ครั้ง เพศ ภาค และเขตการปกครองที่อยู่ปัจจุบัน (ต่อ)

หน่วย : คน

เหตุผลของการย้ายถิ่น มากกว่า 1 ครั้ง	ภาค และเขตการปกครองที่อยู่ปัจจุบัน															
	ทั่วราชอาณาจักร			กทม.	ภาคกลาง			ภาคเหนือ			ภาคตะวันออกเฉียงเหนือ			ภาคใต้		
	รวม	ในเขตฯ	นอกเขตฯ		รวม	ในเขตฯ	นอกเขตฯ	รวม	ในเขตฯ	นอกเขตฯ	รวม	ในเขตฯ	นอกเขตฯ	รวม	ในเขตฯ	นอกเขตฯ
หญิง	81,078	29,201	51,877	4,568	26,795	10,274	16,520	11,622	5,587	6,034	28,554	5,841	22,713	9,539	2,931	6,609
ทำงานทำ	9,107	4,116	4,991	2,097	3,452	685	2,767	1,548	478	1,070	845	-	845	1,165	856	309
ต้องการเปลี่ยนงาน	2,311	1,869	442	572	814	605	210	-	-	-	544	544	-	381	148	232
ต้องการรายได้เพิ่มขึ้น	2,399	1,377	1,022	1,006	-	-	-	-	-	-	354	354	-	1,038	17	1,022
หน้าที่การงาน	4,461	3,048	1,413	694	1,554	269	1,284	867	867	-	467	467	-	880	752	128
ศึกษาต่อ	2,995	1,888	1,107	-	671	141	530	631	631	-	1,692	1,116	576	-	-	-
ย้ายที่อยู่อาศัย	22,969	5,257	17,713	198	6,359	1,897	4,462	3,668	702	2,966	12,389	2,104	10,285	355	355	-
กลับภูมิตำเนา	11,546	1,176	10,370	-	915	-	915	1,630	863	767	8,546	263	8,283	455	50	405
ติดตามคนในครอบครัว	21,165	9,735	11,431	-	11,640	6,088	5,553	3,053	1,974	1,080	3,140	993	2,147	3,332	680	2,652
ทำกิจการครอบครัว	721	-	721	-	346	-	346	-	-	-	-	-	-	375	-	375
รักษาตัว	119	-	119	-	119	-	119	-	-	-	-	-	-	-	-	-
ขาดคนดูแล	576	-	576	-	-	-	-	-	-	-	576	-	576	-	-	-
เพื่อดูแลผู้อื่น	1,269	415	854	-	270	270	-	224	73	152	-	-	-	775	73	702
อื่นๆ	1,438	320	1,118	-	655	320	335	-	-	-	-	-	-	783	-	783

ตารางที่ 22 จำนวนผู้ย้ายถิ่น จำแนกตามเหตุผลของการย้ายถิ่นมากกว่า 1 ครั้ง เพศ และจำนวนของการย้ายถิ่นมากกว่า 1 ครั้ง

หน่วย : คน

เหตุผลของการย้ายถิ่นมากกว่า 1 ครั้ง	จำนวนของการย้ายถิ่นมากกว่า 1 ครั้ง					
	รวม	2 ครั้ง	3 ครั้ง	4 ครั้ง	5 ครั้ง	มากกว่า 5 ครั้ง
เพศ						
ยอดรวม	179,560	130,347	29,758	10,912	2,965	5,579
หางานทำ	27,521	16,700	9,663	1,158	-	-
ต้องการเปลี่ยนงาน	4,661	3,677	690	293	-	-
ต้องการรายได้เพิ่มขึ้น	4,880	3,007	214	583	424	652
หน้าที่การงาน	20,644	16,391	1,876	1,448	6	923
ศึกษาต่อ	9,632	8,429	1,089	-	-	114
ย้ายที่อยู่อาศัย	35,550	24,227	5,451	5,071	-	800
กลับภูมิลำเนา	35,585	25,151	5,818	52	2,535	2,029
ติดตามคนในครอบครัว	30,639	24,171	3,787	1,954	-	728
ทำกิจการครอบครัว	2,980	2,980	-	-	-	-
รักษาตัว	706	-	234	353	-	119
ขาดคนดูแล	894	894	-	-	-	-
เพื่อดูแลผู้อื่น	3,122	2,639	270	-	-	213
อื่นๆ	2,748	2,081	666	-	-	-
ชาย	98,482	67,646	21,588	3,776	1,926	3,547
หางานทำ	18,414	9,699	7,557	1,158	-	-
ต้องการเปลี่ยนงาน	2,349	2,027	323	-	-	-
ต้องการรายได้เพิ่มขึ้น	2,481	1,614	214	-	-	652
หน้าที่การงาน	16,184	12,553	1,733	1,237	6	654
ศึกษาต่อ	6,637	5,733	905	-	-	-
ย้ายที่อยู่อาศัย	12,580	7,641	3,779	522	-	638
กลับภูมิลำเนา	24,038	15,617	5,095	52	1,920	1,355
ติดตามคนในครอบครัว	9,474	7,904	1,083	453	-	34
ทำกิจการครอบครัว	2,259	2,259	-	-	-	-
รักษาตัว	586	-	234	353	-	-
ขาดคนดูแล	318	318	-	-	-	-
เพื่อดูแลผู้อื่น	1,853	1,639	-	-	-	213
อื่นๆ	1,309	643	666	-	-	-

ตารางที่ 22 จำนวนผู้ย้ายถิ่น จำแนกตามเหตุผลของการย้ายถิ่นมากกว่า 1 ครั้ง เพศ และจำนวนของการย้ายถิ่นมากกว่า 1 ครั้ง (ต่อ)

หน่วย : คน

เหตุผลของการย้ายถิ่นมากกว่า 1 ครั้ง	จำนวนของการย้ายถิ่นมากกว่า 1 ครั้ง						
	เพศ	รวม	2 ครั้ง	3 ครั้ง	4 ครั้ง	5 ครั้ง	มากกว่า 5 ครั้ง
หญิง		81,078	62,701	8,170	7,136	1,039	2,032
ทำงานทำ		9,107	7,001	2,106	-	-	-
ต้องการเปลี่ยนงาน		2,311	1,651	368	293	-	-
ต้องการรายได้เพิ่มขึ้น		2,399	1,393	-	583	424	-
หน้าที่การงาน		4,461	3,837	143	211	-	269
ศึกษาต่อ		2,995	2,697	184	-	-	114
ย้ายที่อยู่อาศัย		22,969	16,586	1,672	4,549	-	162
กลับภูมิลำเนา		11,546	9,534	724	-	615	673
ติดตามคนในครอบครัว		21,165	16,267	2,704	1,501	-	694
ทำกิจการครอบครัว		721	721	-	-	-	-
รักษาตัว		119	-	-	-	-	119
ขาดคนดูแล		576	576	-	-	-	-
เพื่อดูแลผู้อื่น		1,269	1,000	270	-	-	-
อื่นๆ		1,438	1,438	-	-	-	-

ตารางที่ 23 จำนวนผู้ย้ายถิ่น จำแนกตามระยะเวลาที่คาดว่าจะอยู่อาศัย เพศ ภาค และเขตการปกครองที่อยู่ปัจจุบัน

หน่วย : คน

ระยะเวลาที่คาดว่าจะอยู่อาศัย	ภาค และเขตการปกครองที่อยู่ปัจจุบัน															
	ทั่วราชอาณาจักร			กทม.	ภาคกลาง			ภาคเหนือ			ภาคตะวันออกเฉียงเหนือ			ภาคใต้		
	รวม	ในเขตฯ	นอกเขตฯ		รวม	ในเขตฯ	นอกเขตฯ	รวม	ในเขตฯ	นอกเขตฯ	รวม	ในเขตฯ	นอกเขตฯ	รวม	ในเขตฯ	นอกเขตฯ
ยอดรวม	1,181,036	443,178	737,858	41,910	322,779	160,453	162,326	214,699	70,033	144,666	441,943	110,346	331,597	159,706	60,437	99,269
ต่ำกว่า 3 เดือน	46,879	8,806	38,073	908	5,299	875	4,424	4,663	851	3,811	33,622	5,360	28,262	2,388	811	1,577
3 - 5.9 เดือน	65,245	13,684	51,562	2,933	11,881	2,208	9,673	9,492	2,533	6,959	35,951	5,473	30,478	4,989	538	4,451
6 - 11.9 เดือน	73,751	22,346	51,404	841	13,829	8,124	5,705	4,602	2,318	2,284	49,897	9,204	40,693	4,581	1,859	2,722
12 - 23.9 เดือน	74,088	43,325	30,763	3,403	21,146	15,804	5,342	11,959	8,227	3,732	25,898	9,347	16,551	11,682	6,543	5,139
ตั้งแต่ 24 เดือน	176,141	87,210	88,931	9,895	51,675	23,878	27,797	31,139	17,910	13,229	57,967	22,742	35,224	25,466	12,786	12,680
คิดจะอยู่ตลอดไป	744,932	267,807	477,125	23,930	218,949	109,564	109,385	152,844	38,194	114,651	238,609	58,219	180,389	110,600	37,900	72,700
ชาย	620,308	232,768	387,540	19,311	168,766	86,407	82,358	103,621	33,807	69,814	255,331	62,886	192,445	73,279	30,357	42,922
ต่ำกว่า 3 เดือน	30,976	5,048	25,928	333	2,957	522	2,435	3,049	687	2,363	23,822	3,077	20,745	814	428	386
3 - 5.9 เดือน	47,841	10,005	37,837	2,055	7,475	1,471	6,004	6,504	2,312	4,192	27,999	3,876	24,122	3,808	291	3,518
6 - 11.9 เดือน	35,948	9,915	26,033	643	5,857	3,145	2,712	1,510	459	1,051	25,172	4,859	20,312	2,766	809	1,957
12 - 23.9 เดือน	40,235	25,948	14,287	1,924	11,903	8,840	3,064	7,030	4,637	2,393	14,294	6,931	7,363	5,084	3,617	1,467
ตั้งแต่ 24 เดือน	91,488	45,015	46,473	4,011	31,083	15,224	15,859	14,899	7,240	7,659	29,681	12,026	17,655	11,813	6,513	5,299
คิดจะอยู่ตลอดไป	373,820	136,838	236,982	10,345	109,490	57,206	52,284	70,627	18,472	52,155	134,363	32,116	102,247	48,994	18,699	30,295
หญิง	560,729	210,410	350,319	22,599	154,013	74,045	79,968	111,079	36,226	74,852	186,612	47,460	139,152	86,426	30,080	56,347
ต่ำกว่า 3 เดือน	15,903	3,758	12,145	575	2,342	353	1,989	1,613	165	1,449	9,800	2,283	7,517	1,574	383	1,191
3 - 5.9 เดือน	17,404	3,679	13,725	878	4,406	737	3,669	2,988	221	2,767	7,952	1,596	6,356	1,180	247	933
6 - 11.9 เดือน	37,803	12,432	25,372	198	7,972	4,979	2,993	3,092	1,859	1,233	24,726	4,345	20,381	1,815	1,050	765
12 - 23.9 เดือน	33,853	17,377	16,476	1,480	9,242	6,965	2,278	4,929	3,590	1,338	11,604	2,416	9,188	6,598	2,927	3,671
ตั้งแต่ 24 เดือน	84,653	42,196	42,458	5,884	20,591	8,654	11,938	16,240	10,669	5,570	28,286	10,716	17,569	13,653	6,272	7,381
คิดจะอยู่ตลอดไป	371,112	130,969	240,143	13,585	109,459	52,358	57,101	82,217	19,722	62,495	104,245	26,104	78,142	61,606	19,201	42,405

ตารางที่ 24 จำนวนผู้ย้ายถิ่น จำแนกตามเหตุผลของการย้ายถิ่นในอนาคต เพศ ภาค และเขตการปกครองที่อยู่ปัจจุบัน

หน่วย : คน

เหตุผลของการย้ายถิ่นในอนาคต	ภาค และเขตการปกครองที่อยู่ปัจจุบัน																
	เพศ	ทั่วราชอาณาจักร			กทม.	ภาคกลาง			ภาคเหนือ			ภาคตะวันออกเฉียงเหนือ			ภาคใต้		
		รวม	ในเขตฯ	นอกเขตฯ		รวม	ในเขตฯ	นอกเขตฯ	รวม	ในเขตฯ	นอกเขตฯ	รวม	ในเขตฯ	นอกเขตฯ	รวม	ในเขตฯ	นอกเขตฯ
ยอดรวม	436,104	175,371	260,733	17,980	103,830	50,889	52,941	61,855	31,839	30,016	203,334	52,127	151,208	49,105	22,537	26,569	
ทำงานทำ	119,902	30,652	89,250	2,515	12,451	4,100	8,352	15,364	5,487	9,877	86,535	15,761	70,774	3,037	2,789	247	
ต้องการเปลี่ยนงาน	19,078	9,150	9,928	-	11,406	5,086	6,320	873	436	438	3,125	1,196	1,929	3,674	2,433	1,241	
ต้องการรายได้เพิ่มขึ้น	30,410	7,130	23,280	434	6,450	3,242	3,208	164	164	-	22,275	2,737	19,538	1,086	552	534	
หน้าที่การงาน	38,886	21,505	17,382	916	14,506	8,581	5,925	3,943	3,742	201	16,020	5,728	10,293	3,501	2,538	963	
ศึกษาต่อ	18,526	5,785	12,740	726	1,177	515	662	5,091	1,567	3,524	9,895	2,509	7,386	1,636	468	1,168	
ย้ายที่อยู่อาศัย	34,255	12,345	21,910	2,018	8,954	4,026	4,929	6,245	1,717	4,528	10,412	2,208	8,204	6,626	2,377	4,250	
กลับภูมิลำเนา	116,102	61,751	54,351	9,227	34,295	17,274	17,022	19,193	12,481	6,711	32,125	14,289	17,836	21,262	8,479	12,782	
ติดตามคนในครอบครัว	40,542	21,047	19,494	511	12,364	6,179	6,185	8,091	5,048	3,043	14,072	6,663	7,408	5,504	2,647	2,858	
ทำกิจการครอบครัว	776	83	693	-	69	69	-	-	-	-	693	-	693	14	14	-	
รักษาตัว	531	313	218	-	218	-	218	-	-	-	251	251	-	62	62	-	
ขาดคนดูแล	2,674	274	2,400	-	119	-	119	957	-	957	816	274	542	782	-	782	
เพื่อดูแลผู้อื่น	3,962	1,178	2,784	-	243	243	-	586	586	-	2,991	207	2,784	142	142	-	
อื่นๆ	10,460	4,158	6,301	1,631	1,576	1,576	-	1,348	611	737	4,124	304	3,820	1,780	36	1,744	
ชาย	246,488	95,930	150,558	8,966	59,275	29,201	30,074	32,993	15,335	17,659	120,968	30,770	90,197	24,285	11,658	12,628	
ทำงานทำ	68,663	18,138	50,525	1,138	8,528	3,146	5,383	9,371	3,131	6,240	48,043	9,387	38,655	1,583	1,336	247	
ต้องการเปลี่ยนงาน	12,169	5,518	6,651	-	6,413	2,841	3,571	438	-	438	2,857	928	1,929	2,462	1,749	713	
ต้องการรายได้เพิ่มขึ้น	24,494	4,406	20,088	434	2,741	1,280	1,460	87	87	-	20,589	2,175	18,414	643	429	214	
หน้าที่การงาน	24,441	13,263	11,177	471	9,367	5,625	3,743	2,534	2,333	201	10,230	3,828	6,402	1,838	1,006	832	
ศึกษาต่อ	10,876	4,439	6,436	726	656	115	541	3,358	1,375	1,984	5,913	2,001	3,911	222	222	-	
ย้ายที่อยู่อาศัย	17,832	7,858	9,974	1,404	5,094	2,654	2,440	3,212	978	2,234	4,486	1,660	2,826	3,636	1,162	2,474	
กลับภูมิลำเนา	67,102	32,878	34,224	3,978	20,527	10,825	9,702	10,960	5,623	5,337	21,472	7,806	13,666	10,165	4,646	5,519	
ติดตามคนในครอบครัว	13,770	6,493	7,276	-	4,793	1,778	3,015	2,072	1,362	710	5,352	2,270	3,082	1,552	1,084	469	
ทำกิจการครอบครัว	693	-	693	-	-	-	-	-	-	-	693	-	693	-	-	-	
รักษาตัว	470	251	218	-	218	-	218	-	-	-	251	251	-	-	-	-	
ขาดคนดูแล	634	218	416	-	-	-	-	-	-	-	218	218	-	416	-	416	
เพื่อดูแลผู้อื่น	86	86	-	-	-	-	-	-	-	-	86	86	-	-	-	-	
อื่นๆ	5,259	2,379	2,879	814	937	937	0	962	447	516	778	159	619	1,767	23	1,744	

ตารางที่ 24 จำนวนผู้ย้ายถิ่น จำแนกตามเหตุผลของการย้ายถิ่นในอนาคต เพศ ภาค และเขตการปกครองที่อยู่ปัจจุบัน (ต่อ)

เหตุผลของการย้ายถิ่นในอนาคต	ภาค และเขตการปกครองที่อยู่ปัจจุบัน															หน่วย : คน	
	เพศ	ทั่วราชอาณาจักร			กทม.	ภาคกลาง			ภาคเหนือ			ภาคตะวันออกเฉียงเหนือ			ภาคใต้		
		รวม	ในเขตฯ	นอกเขตฯ		รวม	ในเขตฯ	นอกเขตฯ	รวม	ในเขตฯ	นอกเขตฯ	รวม	ในเขตฯ	นอกเขตฯ	รวม	ในเขตฯ	นอกเขตฯ
หญิง	189,617	79,441	110,175	9,014	44,554	21,688	22,867	28,862	16,505	12,357	82,366	21,356	61,010	24,820	10,879	13,941	
ทำงานทำ	51,239	12,514	38,725	1,376	3,923	954	2,969	5,993	2,356	3,637	38,493	6,374	32,119	1,454	1,454	-	
ต้องการเปลี่ยนงาน	6,909	3,631	3,277	-	4,993	2,244	2,749	436	436	-	268	268	-	1,212	684	528	
ต้องการรายได้เพิ่มขึ้น	5,916	2,724	3,192	-	3,709	1,961	1,748	77	77	-	1,686	562	1,124	443	123	320	
หน้าที่การงาน	14,446	8,241	6,204	445	5,139	2,956	2,182	1,409	1,409	-	5,790	1,900	3,891	1,663	1,532	131	
ศึกษาต่อ	7,650	1,346	6,304	-	520	400	120	1,733	193	1,540	3,983	508	3,475	1,414	246	1,168	
ย้ายที่อยู่อาศัย	16,423	4,487	11,936	614	3,860	1,372	2,488	3,033	739	2,294	5,926	548	5,378	2,990	1,214	1,775	
กลับภูมิลำเนา	49,000	28,873	20,127	5,250	13,769	6,449	7,320	8,233	6,858	1,374	10,653	6,483	4,170	11,096	3,833	7,263	
ติดตามคนในครอบครัว	26,772	14,554	12,218	511	7,571	4,400	3,170	6,019	3,686	2,333	8,720	4,394	4,326	3,952	1,563	2,389	
ทำกิจการครอบครัว	83	83	-	-	69	69	-	-	-	-	-	-	-	14	14	-	
รักษาตัว	62	62	-	-	-	-	-	-	-	-	-	-	-	62	62	-	
ขาดคนดูแล	2,040	56	1,985	-	119	-	119	957	-	957	598	56	542	366	-	366	
เพื่อดูแลผู้อื่น	3,875	1,091	2,784	-	243	243	-	586	586	-	2,904	120	2,784	142	142	-	
อื่นๆ	5,201	1,779	3,422	818	639	639	-	386	165	221	3,346	145	3,201	13	13	-	

ตารางที่ 25 จำนวนผู้ย้ายถิ่น จำแนกตามเหตุผลของการย้ายถิ่นในอนาคต เพศ และระยะเวลาที่คาดว่าจะอยู่อาศัย

หน่วย : คน

เหตุผลของการย้ายถิ่นในอนาคต	ระยะเวลาที่คาดว่าจะอยู่อาศัย						
	เพศ	รวม	ต่ำกว่า 3 เดือน	3 - 5.9 เดือน	6 - 11.9 เดือน	12 - 23.9 เดือน	ตั้งแต่ 24 เดือน
ยอดรวม		436,104	46,879	65,245	73,751	74,088	176,141
ชาย		246,488	30,976	47,841	35,948	40,235	91,488
ยอรวม		436,104	46,879	65,245	73,751	74,088	176,141
หญิง		189,616	15,903	17,404	37,803	33,853	84,653
รวม		436,104	46,879	65,245	73,751	74,088	176,141
งาน		119,902	16,704	20,744	27,900	21,554	32,999
การ		19,078	268	4,054	2,077	3,227	9,451
รายได้		30,410	7,483	7,554	4,456	3,299	7,618
เพิ่ม		38,886	5,092	7,446	8,756	6,099	11,493
งาน		18,526	6,480	1,837	1,956	1,297	6,956
ต่อ		34,255	1,228	7,815	8,855	7,966	8,391
ย้าย		116,102	6,616	8,753	10,519	23,290	66,923
ที่		40,542	2,211	2,624	5,980	6,352	23,375
คน		776	-	693	-	14	69
ใน		531	-	-	218	-	313
ครอบครัว		2,674	56	-	542	119	1,957
รักษา		3,962	-	794	707	600	1,862
ตัว		10,460	740	2,931	1,783	270	4,737
ดูแล		246,488	30,976	47,841	35,948	40,235	91,488
เพื่อ		68,663	10,108	15,336	13,077	10,469	19,673
ดู		12,169	-	2,929	2,077	1,190	5,973
ผู้อื่น		24,494	7,483	6,852	2,676	2,643	4,840
อื่น ๆ		24,441	4,138	6,021	3,532	5,292	5,458
อื่น ๆ		10,876	3,642	1,053	1,835	1,189	3,155
อื่น ๆ		17,832	326	6,005	1,755	4,770	4,978
อื่น ๆ		67,102	4,290	6,465	6,503	13,304	36,541
อื่น ๆ		13,770	414	305	3,394	1,379	8,279
อื่น ๆ		693	-	693	-	-	-
อื่น ๆ		470	-	-	218	-	251
อื่น ๆ		634	-	-	-	-	634
อื่น ๆ		86	-	86	-	-	-
อื่น ๆ		5,259	576	2,097	880	-	1,706

ตารางที่ 25 จำนวนผู้ย้ายถิ่น จำแนกตามเหตุผลของการย้ายถิ่นในอนาคต เพศ และระยะเวลาที่คาดว่าจะอยู่อาศัย (ต่อ)

หน่วย : คน

เหตุผลของการย้ายถิ่นในอนาคต	ระยะเวลาที่คาดว่าจะอยู่อาศัย						
	เพศ	รวม	ต่ำกว่า 3 เดือน	3 - 5.9 เดือน	6 - 11.9 เดือน	12 - 23.9 เดือน	ตั้งแต่ 24 เดือน
หญิง		189,617	15,903	17,404	37,803	33,853	84,653
ทำงานทำ		51,239	6,596	5,409	14,823	11,086	13,325
ต้องการเปลี่ยนงาน		6,909	268	1,125	-	2,037	3,478
ต้องการรายได้เพิ่มขึ้น		5,916	-	702	1,781	656	2,777
หน้าที่การงาน		14,446	954	1,425	5,224	807	6,035
ศึกษาต่อ		7,650	2,838	783	120	108	3,800
ย้ายที่อยู่อาศัย		16,423	903	1,810	7,101	3,196	3,413
กลับภูมิลำเนา		49,000	2,327	2,288	4,016	9,987	30,383
ติดตามคนในครอบครัว		26,772	1,797	2,319	2,587	4,973	15,096
ทำกิจการครอบครัว		83	-	-	-	14	69
รักษาตัว		62	-	-	-	-	62
ขาดคนดูแล		2,040	56	-	542	119	1,323
เพื่อดูแลผู้อื่น		3,875	-	708	707	600	1,862
อื่นๆ		5,201	165	834	903	270	3,031

ตารางที่ 26 จำนวนผู้ย้ายถิ่น ที่รับเงินและสิ่งของ จำแนกตามการรับเงินและสิ่งของ เพศ ภาค และเขตการปกครองที่อยู่ปัจจุบัน

หน่วย : คน

การรับเงินและสิ่งของ	ภาค และเขตการปกครองที่อยู่ปัจจุบัน																
	เพศ	หัวราชอาณาจักร			กทม.	ภาคกลาง			ภาคเหนือ			ภาคตะวันออกเฉียงเหนือ			ภาคใต้		
		รวม	ในเขตฯ	นอกเขตฯ		รวม	ในเขตฯ	นอกเขตฯ	รวม	ในเขตฯ	นอกเขตฯ	รวม	ในเขตฯ	นอกเขตฯ	รวม	ในเขตฯ	นอกเขตฯ
ยอดรวม	1,181,036	443,178	737,858	41,910	322,779	160,453	162,326	214,699	70,033	144,666	441,943	110,346	331,597	159,706	60,437	99,269	
ได้รับเฉพาะเงิน	100,089	29,173	70,917	1,507	17,521	6,005	11,516	29,310	9,961	19,350	46,933	8,935	37,998	4,818	2,765	2,053	
ได้รับเฉพาะสิ่งของ	14,148	7,409	6,739	382	2,709	2,565	145	1,385	824	561	7,566	2,808	4,758	2,107	831	1,276	
ได้รับทั้งเงินและสิ่งของ	93,168	31,604	61,565	4,033	11,463	5,082	6,381	19,226	8,991	10,236	45,358	11,127	34,231	13,088	2,370	10,718	
ไม่ได้รับ	973,631	374,993	598,637	35,988	291,085	146,800	144,285	164,778	50,258	114,520	342,086	87,475	254,610	139,692	54,471	85,222	
ชาย	620,308	232,768	387,540	19,311	168,766	86,407	82,358	103,621	33,807	69,814	255,331	62,886	192,445	73,279	30,357	42,922	
ได้รับเฉพาะเงิน	37,383	10,604	26,779	700	6,810	2,393	4,417	11,823	2,847	8,976	15,674	3,717	11,958	2,376	947	1,428	
ได้รับเฉพาะสิ่งของ	8,211	3,366	4,845	-	903	903	-	225	-	225	5,846	2,122	3,724	1,237	341	896	
ได้รับทั้งเงินและสิ่งของ	37,037	14,082	22,955	2,326	5,312	2,379	2,932	9,586	4,732	4,854	14,932	4,141	10,791	4,881	504	4,378	
ไม่ได้รับ	537,676	204,715	332,961	16,284	155,741	80,732	75,009	81,987	26,228	55,759	218,879	52,906	165,973	64,785	28,565	36,220	
หญิง	560,729	210,410	350,319	22,599	154,013	74,045	79,968	111,079	36,226	74,852	186,612	47,460	139,152	86,426	30,080	56,347	
ได้รับเฉพาะเงิน	62,706	18,569	44,137	806	10,711	3,612	7,098	17,487	7,114	10,373	31,259	5,218	26,040	2,443	1,818	625	
ได้รับเฉพาะสิ่งของ	5,937	4,043	1,894	382	1,806		145	1,160	824	336	1,719	685	1,034	870	490	380	
ได้รับทั้งเงินและสิ่งของ	56,131	17,521	38,610	1,707	6,151	2,703	3,448	9,640	4,258	5,382	30,426	6,987	23,440	8,207	1,866	6,340	
ไม่ได้รับ	435,954	170,278	265,677	19,704	135,345	66,069	69,276	82,791	24,030	58,761	123,207	34,569	88,638	74,907	25,905	49,002	

ตารางที่ 27 จำนวนผู้ย้ายถิ่น ที่รับเงินและสิ่งของ จำแนกตามผู้ส่งเงิน / สิ่งของ เพศ ภาค และเขตการปกครองที่อยู่ปัจจุบัน

หน่วย : คน

ผู้ส่งเงิน / สิ่งของ	ภาค และเขตการปกครองที่อยู่ปัจจุบัน																
	เพศ	ทั่วราชอาณาจักร			กทม.	ภาคกลาง			ภาคเหนือ			ภาคตะวันออกเฉียงเหนือ			ภาคใต้		
		รวม	ในเขตฯ	นอกเขตฯ		รวม	ในเขตฯ	นอกเขตฯ	รวม	ในเขตฯ	นอกเขตฯ	รวม	ในเขตฯ	นอกเขตฯ	รวม	ในเขตฯ	นอกเขตฯ
ยอดรวม	207,405	68,185	139,220	5,921	31,693	13,652	18,041	49,921	19,775	30,146	99,857	22,870	76,986	20,013	5,966	14,047	
บิดา / มารดา	118,885	48,542	70,343	2,683	19,957	8,785	11,172	32,071	16,277	15,794	53,040	17,200	35,841	11,134	3,597	7,537	
สามี / ภรรยา	45,178	7,549	37,629	-	788	256	532	10,147	2,877	7,270	31,007	3,198	27,810	3,235	1,218	2,017	
บุตร	18,750	2,824	15,926	-	3,029	1,258	1,771	5,357	540	4,817	9,001	820	8,181	1,363	205	1,158	
ญาติอื่นๆ	15,500	5,023	10,477	2,172	2,591	1,051	1,540	527	81	446	6,062	907	5,155	4,149	813	3,336	
บุคคลอื่นที่ไม่ใช่ญาติ	9,093	4,247	4,846	1,067	5,327	2,301	3,026	1,819	-	1,819	746	746	-	132	132	-	
ชาย	82,631	28,053	54,579	3,027	13,025	5,675	7,349	21,633	7,579	14,055	36,452	9,980	26,472	8,494	1,791	6,702	
บิดา / มารดา	56,888	21,486	35,402	992	9,237	4,312	4,925	15,496	6,385	9,111	25,570	8,362	17,208	5,592	1,435	4,158	
สามี / ภรรยา	2,535	1,503	1,032	-	102	102	-	1,118	1,118	-	1,198	166	1,032	116	116	-	
บุตร	9,383	1,004	8,379	-	819	188	631	2,975	76	2,899	5,445	597	4,848	144	144	-	
ญาติอื่นๆ	8,085	1,760	6,325	1,165	487	315	172	225	-	225	3,663	279	3,384	2,545	-	2,545	
บุคคลอื่นที่ไม่ใช่ญาติ	5,741	2,300	3,441	869	2,380	758	1,622	1,819	-	1,819	576	576	-	97	97	-	
หญิง	124,774	40,132	84,642	2,895	18,668	7,977	10,691	28,287	12,196	16,091	63,404	12,890	50,514	11,519	4,174	7,345	
บิดา / มารดา	61,996	27,056	34,941	1,690	10,720	4,473	6,247	16,574	9,892	6,682	27,470	8,838	18,632	5,542	2,163	3,379	
สามี / ภรรยา	42,643	6,046	36,597	-	686	154	532	9,030	1,759	7,270	29,809	3,031	26,778	3,119	1,102	2,017	
บุตร	9,367	1,820	7,548	-	2,210	1,070	1,140	2,382	464	1,917	3,556	223	3,333	1,219	62	1,158	
ญาติอื่นๆ	7,415	3,264	4,152	1,006	2,104	736	1,368	302	81	221	2,399	628	1,771	1,604	813	791	
บุคคลอื่นที่ไม่ใช่ญาติ	3,352	1,947	1,405	198	2,948	1,543	1,405	-	-	-	170	170	-	35	35	-	

ตารางที่ 28 จำนวนผู้ย้ายถิ่น ที่รับเงินและสิ่งของ จำแนกตามผู้ส่งเงิน / สิ่งของ ภาคที่อยู่ปัจจุบัน เพศ และลักษณะของการรับ

หน่วย : คน

ผู้ส่งเงิน / สิ่งของ ภาคที่อยู่ปัจจุบัน เพศ	รวม	ลักษณะของการรับ		
		เงิน	สิ่งของ	เงินและสิ่งของ
ทั่วราชอาณาจักร	207,405	100,089	14,148	93,168
บิดา / มารดา	118,885	48,273	10,293	60,319
สามี / ภรรยา	45,179	31,907	1,738	11,534
บุตร	18,750	12,035	133	6,582
ญาติ	15,501	2,537	1,949	11,015
บุคคลอื่น	9,092	5,338	35	3,719
ชาย	82,631	37,383	8,211	37,037
บิดา / มารดา	56,888	25,567	6,238	25,083
สามี / ภรรยา	2,535	1,611	704	220
บุตร	9,383	5,959	-	3,424
ญาติ	8,085	451	1,269	6,365
บุคคลอื่น	5,740	3,795	-	1,945
หญิง	124,774	62,706	5,937	56,131
บิดา / มารดา	61,996	22,706	4,055	35,235
สามี / ภรรยา	42,643	30,295	1,034	11,314
บุตร	9,367	6,076	133	3,158
ญาติ	7,416	2,086	680	4,650
บุคคลอื่น	3,352	1,543	35	1,774
กรุงเทพมหานคร	5,922	1,507	382	4,033
บิดา / มารดา	2,683	1,072	382	1,229
สามี / ภรรยา	-	-	-	-
บุตร	-	-	-	-
ญาติ	2,172	-	-	2,172
บุคคลอื่น	1,067	434	-	633

ตารางที่ 28 จำนวนผู้ย้ายถิ่น ที่รับเงินและสิ่งของ จำแนกตามผู้ส่งเงิน / สิ่งของ ภาคที่อยู่ปัจจุบัน เพศ และลักษณะของการรับ (ต่อ)

		หน่วย : คน			
ผู้ส่งเงิน / สิ่งของ ภาคที่อยู่ปัจจุบัน	รวม	ลักษณะของการรับ			
		เงิน	สิ่งของ	เงินและสิ่งของ	
เพศ					
ชาย	3,026	700	-	2,326	
บิดา / มารดา	992	266	-	726	
สามี / ภรรยา	-	-	-	-	
บุตร	-	-	-	-	
ญาติ	1,165	-	-	1,165	
บุคคลอื่น	868	434	-	434	
หญิง	2,895	806	382	1,707	
บิดา / มารดา	1,690	806	382	502	
สามี / ภรรยา	-	-	-	-	
บุตร	-	-	-	-	
ญาติ	1,006	-	-	1,006	
บุคคลอื่น	198	-	-	198	
ภาคกลาง	31,693	17,521	2,709	11,463	
บิดา / มารดา	19,958	12,086	1,888	5,984	
สามี / ภรรยา	789	351	-	438	
บุตร	3,029	937	133	1,959	
ญาติ	2,592	1,736	689	167	
บุคคลอื่น	5,328	2,412	-	2,916	
ชาย	13,025	6,810	903	5,312	
บิดา / มารดา	9,237	5,449	755	3,033	
สามี / ภรรยา	102	102	-	-	
บุตร	819	218	-	601	
ญาติ	487	172	148	167	
บุคคลอื่น	2,380	869	-	1,511	

ตารางที่ 28 จำนวนผู้ย้ายถิ่น ที่รับเงินและสิ่งของ จำแนกตามผู้ส่งเงิน / สิ่งของ ภาคที่อยู่ปัจจุบัน เพศ และลักษณะของการรับ (ต่อ)

หน่วย : คน

ผู้ส่งเงิน / สิ่งของ ภาคที่อยู่ปัจจุบัน	รวม	ลักษณะของการรับ		
		เงิน	สิ่งของ	เงินและสิ่งของ
เพศ				
หญิง	18,668	10,711	1,806	6,151
บิดา / มารดา	10,721	6,637	1,133	2,951
สามี / ภรรยา	686	248	-	438
บุตร	2,210	719	133	1,358
ญาติ	2,104	1,564	540	-
บุคคลอื่น	2,948	1,543	-	1,405
ภาคเหนือ	49,921	29,310	1,385	19,226
บิดา / มารดา	32,071	15,228	1,160	15,683
สามี / ภรรยา	10,147	9,044	-	1,103
บุตร	5,357	3,219	-	2,138
ญาติ	527	-	225	302
บุคคลอื่น	1,819	1,819	-	-
ชาย	21,634	11,823	225	9,586
บิดา / มารดา	15,497	7,185	-	8,312
สามี / ภรรยา	1,118	1,014	-	104
บุตร	2,975	1,805	-	1,170
ญาติ	225	-	225	-
บุคคลอื่น	1,819	1,819	-	-
หญิง	28,287	17,487	1,160	9,640
บิดา / มารดา	16,574	8,043	1,160	7,371
สามี / ภรรยา	9,029	8,030	-	999
บุตร	2,382	1,414	-	968
ญาติ	302	-	-	302
บุคคลอื่น	-	-	-	-

ตารางที่ 28 จำนวนผู้ย้ายถิ่น ที่รับเงินและสิ่งของ จำแนกตามผู้ส่งเงิน / สิ่งของ ภาคที่อยู่ปัจจุบัน เพศ และลักษณะของการรับ (ต่อ)

หน่วย : คน				
ผู้ส่งเงิน / สิ่งของ ภาคที่อยู่ปัจจุบัน	รวม	ลักษณะของการรับ		
		เงิน	สิ่งของ	เงินและสิ่งของ
เพศ				
ภาคตะวันออกเฉียงเหนือ	99,857	46,933	7,566	45,358
บิดา / มารดา	53,041	16,524	5,781	30,736
สามี / ภรรยา	31,008	21,973	1,738	7,297
บุตร	9,000	7,345	-	1,655
ญาติ	6,062	515	47	5,500
บุคคลอื่น	746	576	-	170
ชาย	36,452	15,674	5,846	14,932
บิดา / มารดา	25,571	10,389	5,143	10,039
สามี / ภรรยา	1,199	495	704	-
บุตร	5,445	3,936	-	1,509
ญาติ	3,663	279	-	3,384
บุคคลอื่น	576	576	-	-
หญิง	63,404	31,259	1,719	30,426
บิดา / มารดา	27,471	6,135	639	20,697
สามี / ภรรยา	29,809	21,478	1,034	7,297
บุตร	3,556	3,410	-	146
ญาติ	2,399	236	47	2,116
บุคคลอื่น	170	-	-	170
ภาคใต้	20,013	4,818	2,107	13,088
บิดา / มารดา	11,134	3,364	1,082	6,688
สามี / ภรรยา	3,235	539	-	2,696
บุตร	1,363	533	-	830
ญาติ	4,149	286	989	2,874
บุคคลอื่น	132	97	35	-

ตารางที่ 28 จำนวนผู้ย้ายถิ่น ที่รับเงินและสิ่งของ จำแนกตามผู้ส่งเงิน / สิ่งของ ภาคที่อยู่ปัจจุบัน เพศ และลักษณะของการรับ (ต่อ)

หน่วย : คน

ผู้ส่งเงิน / สิ่งของ ภาคที่อยู่ปัจจุบัน	รวม	ลักษณะของการรับ		
		เงิน	สิ่งของ	เงินและสิ่งของ
เพศ				
ชาย	8,494	2,376	1,237	4,881
บิดา / มารดา	5,593	2,279	341	2,973
สามี / ภรรยา	116	-	-	116
บุตร	144	-	-	144
ญาติ	2,545	-	896	1,649
บุคคลอื่น	97	97	-	-
หญิง	11,520	2,443	870	8,207
บิดา / มารดา	5,542	1,085	742	3,715
สามี / ภรรยา	3,119	539	-	2,580
บุตร	1,219	533	-	686
ญาติ	1,605	286	93	1,226
บุคคลอื่น	35	-	35	-

ตารางที่ 29 จำนวนผู้ย้ายถิ่น ที่รับเงินและสิ่งของ จำแนกตามการใช้เงินที่ได้รับ เพศ ภาค และเขตการปกครองที่อยู่ปัจจุบัน

หน่วย : คน

การใช้เงินที่ได้รับ	ภาค และเขตการปกครองที่อยู่ปัจจุบัน																
	เพศ	ทั่วราชอาณาจักร			กทม.	ภาคกลาง			ภาคเหนือ			ภาคตะวันออกเฉียงเหนือ			ภาคใต้		
		รวม	ในเขตฯ	นอกเขตฯ		รวม	ในเขตฯ	นอกเขตฯ	รวม	ในเขตฯ	นอกเขตฯ	รวม	ในเขตฯ	นอกเขตฯ	รวม	ในเขตฯ	นอกเขตฯ
ยอดรวม	193,258	60,776	132,482	5,540	28,984	11,088	17,896	48,536	18,951	29,585	92,291	20,063	72,229	17,906	5,135	12,771	
ลงทุนทำธุรกิจ	1,994	1,239	755	-	1,032	277	755	-	-	-	962	962	-	-	-	-	
เป็นค่าใช้จ่ายในชีวิตประจำวัน	154,131	42,652	111,479	4,813	19,037	6,752	12,284	43,187	15,606	27,582	70,464	10,896	59,568	16,629	4,584	12,045	
เป็นทุนการศึกษา	31,910	15,990	15,920	726	8,034	3,591	4,443	3,726	3,190	536	18,147	7,932	10,215	1,277	551	727	
ใช้หนี้สิน	1,349	-	1,349	-	247	-	247	1,102	-	1,102	-	-	-	-	-	-	
กิจกรรมด้านสังคม	513	147	366	-	-	-	-	513	147	366	-	-	-	-	-	-	
อื่นๆ	3,362	749	2,613	-	636	468	168	9	9	-	2,718	272	2,445	-	-	-	
ชาย	74,420	24,686	49,734	3,027	12,122	4,772	7,349	21,409	7,579	13,830	30,606	7,857	22,749	7,257	1,451	5,806	
ลงทุนทำธุรกิจ	913	913	-	-	277	277	-	-	-	-	637	637	-	-	-	-	
เป็นค่าใช้จ่ายในชีวิตประจำวัน	54,044	14,943	39,101	2,300	7,115	2,388	4,727	19,549	6,255	13,294	18,056	2,782	15,273	7,024	1,218	5,806	
เป็นทุนการศึกษา	16,746	8,558	8,188	726	4,730	2,108	2,622	1,860	1,324	536	9,196	4,167	5,030	233	233	-	
ใช้หนี้สิน	-	-	-	-	-	-	-	-	-	-	-	-	-	-	-	-	
กิจกรรมด้านสังคม	-	-	-	-	-	-	-	-	-	-	-	-	-	-	-	-	
อื่นๆ	2,718	272	2,445	-	-	-	-	-	-	-	2,718	272	2,445	-	-	-	
หญิง	118,837	36,090	82,748	2,513	16,862	6,315	10,547	27,127	11,372	15,755	61,685	12,205	49,480	10,649	3,684	6,965	
ลงทุนทำธุรกิจ	1,080	325	755	-	755	-	755	-	-	-	325	325	-	-	-	-	
เป็นค่าใช้จ่ายในชีวิตประจำวัน	100,087	27,709	72,378	2,513	11,921	4,364	7,557	23,639	9,351	14,287	52,409	8,114	44,295	9,605	3,366	6,239	
เป็นทุนการศึกษา	15,164	7,432	7,732	-	3,304	1,483	1,820	1,866	1,866	-	8,951	3,766	5,185	1,044	318	727	
ใช้หนี้สิน	1,349	-	1,349	-	247	-	247	1,102	-	1,102	-	-	-	-	-	-	
กิจกรรมด้านสังคม	513	147	366	-	-	-	-	513	147	366	-	-	-	-	-	-	
อื่นๆ	644	477	168	-	636	468	168	9	9	-	-	-	-	-	-	-	

ตารางที่ 30 จำนวนผู้ย้ายถิ่น ที่รับเงินและสิ่งของ จำแนกตามการใช้เงินที่ได้รับ ภาคที่อยู่ปัจจุบัน เพศ และลักษณะของการรับ

หน่วย : คน

การใช้เงินที่ได้รับ ภาคที่อยู่ปัจจุบัน เพศ	รวม	ลักษณะของการรับ	
		ได้รับเงิน	ได้รับเงินและสิ่งของ
ท้าวราชาอาณาจักร	193,257.0	100,089.0	93,168.0
ลงทุนทำธุรกิจ	1,993.0	1,284.0	709.0
เป็นค่าใช้จ่ายในชีวิตประจำวัน	154,131.0	79,338.0	74,793.0
เป็นทุนการศึกษา	31,911.0	15,282.0	16,629.0
ใช้หนี้สิน	1,349.0	1,349.0	-
กิจกรรมด้านสังคม	513.0	366.0	147.0
อื่นๆ	3,362.0	2,471.0	891.0
ชาย	74,420.0	37,383.0	37,037.0
ลงทุนทำธุรกิจ	913.0	529.0	384.0
เป็นค่าใช้จ่ายในชีวิตประจำวัน	54,044.0	26,782.0	27,262.0
เป็นทุนการศึกษา	16,746.0	8,237.0	8,509.0
ใช้หนี้สิน	-	-	-
กิจกรรมด้านสังคม	-	-	-
อื่นๆ	2,718.0	1,835.0	883.0
หญิง	118,837.0	62,706.0	56,131.0
ลงทุนทำธุรกิจ	1,080.0	755.0	325.0
เป็นค่าใช้จ่ายในชีวิตประจำวัน	100,087.0	52,556.0	47,531.0
เป็นทุนการศึกษา	15,165.0	7,045.0	8,120.0
ใช้หนี้สิน	1,349.0	1,349.0	-
กิจกรรมด้านสังคม	513.0	366.0	147.0
อื่นๆ	645.0	636.0	9.0

ตารางที่ 30 จำนวนผู้ย้ายถิ่น ที่รับเงินและสิ่งของ จำแนกตามการใช้เงินที่ได้รับ ภาคที่อยู่ปัจจุบัน เพศ และลักษณะของการรับ (ต่อ)

		หน่วย : คน	
การใช้เงินที่ได้รับ ภาคที่อยู่ปัจจุบัน เพศ	รวม	ลักษณะของการรับ	
		ได้รับเงิน	ได้รับเงินและสิ่งของ
กรุงเทพมหานคร	5,540.0	1,507.0	4,033.0
ลงทุนทำธุรกิจ	-	-	-
เป็นค่าใช้จ่ายในชีวิตประจำวัน	4,814.0	1,507.0	3,307.0
เป็นทุนการศึกษา	726.0	-	726.0
ใช้หนี้สิน	-	-	-
กิจกรรมด้านสังคม	-	-	-
อื่นๆ	-	-	-
ชาย	3,026.0	700.0	2,326.0
ลงทุนทำธุรกิจ	-	-	-
เป็นค่าใช้จ่ายในชีวิตประจำวัน	2,300.0	700.0	1,600.0
เป็นทุนการศึกษา	726.0	-	726.0
ใช้หนี้สิน	-	-	-
กิจกรรมด้านสังคม	-	-	-
อื่นๆ	-	-	-
หญิง	2,513.0	806.0	1,707.0
ลงทุนทำธุรกิจ	-	-	-
เป็นค่าใช้จ่ายในชีวิตประจำวัน	2,513.0	806.0	1,707.0
เป็นทุนการศึกษา	-	-	-
ใช้หนี้สิน	-	-	-
กิจกรรมด้านสังคม	-	-	-
อื่นๆ	-	-	-

ตารางที่ 30 จำนวนผู้ย้ายถิ่น ที่รับเงินและสิ่งของ จำแนกตามการใช้เงินที่ได้รับ ภาคที่อยู่ปัจจุบัน เพศ และลักษณะของการรับ (ต่อ)

หน่วย : คน

การใช้เงินที่ได้รับ ภาคที่อยู่ปัจจุบัน เพศ	รวม	ลักษณะของการรับ	
		ได้รับเงิน	ได้รับเงินและสิ่งของ
ภาคกลาง	28,984.0	17,521.0	11,463.0
ลงทุนทำธุรกิจ	1,032.0	1,032.0	-
เป็นค่าใช้จ่ายในชีวิตประจำวัน	19,036.0	8,912.0	10,124.0
เป็นทุนการศึกษา	8,034.0	6,695.0	1,339.0
ใช้หนี้สิน	247.0	247.0	-
กิจกรรมด้านสังคม	-	-	-
อื่นๆ	636.0	636.0	-
ชาย	12,122.0	6,810.0	5,312.0
ลงทุนทำธุรกิจ	277.0	277.0	-
เป็นค่าใช้จ่ายในชีวิตประจำวัน	7,115.0	2,319.0	4,796.0
เป็นทุนการศึกษา	4,730.0	4,214.0	516.0
ใช้หนี้สิน	-	-	-
กิจกรรมด้านสังคม	-	-	-
อื่นๆ	-	-	-
หญิง	16,862.0	10,711.0	6,151.0
ลงทุนทำธุรกิจ	755.0	755.0	-
เป็นค่าใช้จ่ายในชีวิตประจำวัน	11,922.0	6,593.0	5,329.0
เป็นทุนการศึกษา	3,304.0	2,481.0	823.0
ใช้หนี้สิน	247.0	247.0	-
กิจกรรมด้านสังคม	-	-	-
อื่นๆ	636.0	636.0	-

ตารางที่ 30 จำนวนผู้ย้ายถิ่น ที่รับเงินและสิ่งของ จำแนกตามการใช้เงินที่ได้รับ ภาคที่อยู่ปัจจุบัน เพศ และลักษณะของการรับ (ต่อ)

การใช้เงินที่ได้รับ ภาคที่อยู่ปัจจุบัน เพศ	รวม	ลักษณะของการรับ	
		ได้รับเงิน	ได้รับเงินและสิ่งของ
ภาคเหนือ	48,536.0	29,310.0	19,226.0
ลงทุนทำธุรกิจ	-	-	-
เป็นค่าใช้จ่ายในชีวิตประจำวัน	43,188.0	26,006.0	17,182.0
เป็นทุนการศึกษา	3,726.0	1,837.0	1,889.0
ใช้หนี้สิน	1,102.0	1,102.0	-
กิจกรรมด้านสังคม	513.0	366.0	147.0
อื่นๆ	9.0	-	9.0
ชาย	21,409.0	11,823.0	9,586.0
ลงทุนทำธุรกิจ	-	-	-
เป็นค่าใช้จ่ายในชีวิตประจำวัน	19,549.0	11,250.0	8,299.0
เป็นทุนการศึกษา	1,860.0	573.0	1,287.0
ใช้หนี้สิน	-	-	-
กิจกรรมด้านสังคม	-	-	-
อื่นๆ	-	-	-
หญิง	27,127.0	17,487.0	9,640.0
ลงทุนทำธุรกิจ	-	-	-
เป็นค่าใช้จ่ายในชีวิตประจำวัน	23,638.0	14,756.0	8,882.0
เป็นทุนการศึกษา	1,865.0	1,263.0	602.0
ใช้หนี้สิน	1,102.0	1,102.0	-
กิจกรรมด้านสังคม	513.0	366.0	147.0
อื่นๆ	9.0	-	9.0

หน่วย : คน

ตารางที่ 30 จำนวนผู้ย้ายถิ่น ที่รับเงินและสิ่งของ จำแนกตามการใช้เงินที่ได้รับ ภาคที่อยู่ปัจจุบัน เพศ และลักษณะของการรับ (ต่อ)

หน่วย : คน			
การใช้เงินที่ได้รับ ภาคที่อยู่ปัจจุบัน เพศ	รวม	ลักษณะของการรับ	
		ได้รับเงิน	ได้รับเงินและสิ่งของ
ภาคตะวันออกเฉียงเหนือ	92,291.0	46,933.0	45,358.0
ลงทุนทำธุรกิจ	962.0	253.0	709.0
เป็นค่าใช้จ่ายในชีวิตประจำวัน	70,465.0	38,390.0	32,075.0
เป็นทุนการศึกษา	18,147.0	6,456.0	11,691.0
ใช้หนี้สิน	-	-	-
กิจกรรมด้านสังคม	-	-	-
อื่นๆ	2,718.0	1,835.0	883.0
ชาย	30,606.0	15,674.0	14,932.0
ลงทุนทำธุรกิจ	637.0	253.0	384.0
เป็นค่าใช้จ่ายในชีวิตประจำวัน	18,055.0	10,370.0	7,685.0
เป็นทุนการศึกษา	9,196.0	3,216.0	5,980.0
ใช้หนี้สิน	-	-	-
กิจกรรมด้านสังคม	-	-	-
อื่นๆ	2,718.0	1,835.0	883.0
หญิง	61,685.0	31,259.0	30,426.0
ลงทุนทำธุรกิจ	325.0	-	325.0
เป็นค่าใช้จ่ายในชีวิตประจำวัน	52,409.0	28,019.0	24,390.0
เป็นทุนการศึกษา	8,950.0	3,239.0	5,711.0
ใช้หนี้สิน	-	-	-
กิจกรรมด้านสังคม	-	-	-
อื่นๆ	-	-	-

ตารางที่ 30 จำนวนผู้ย้ายถิ่น ที่รับเงินและสิ่งของ จำแนกตามการใช้เงินที่ได้รับ ภาคที่อยู่ปัจจุบัน เพศ และลักษณะของการรับ (ต่อ)

		หน่วย : คน		
การใช้เงินที่ได้รับ ภาคที่อยู่ปัจจุบัน	รวม	ลักษณะของการรับ		
		ได้รับเงิน	ได้รับเงินและสิ่งของ	
เพศ				
ภาคใต้	17,906	4,818	13,088	
ลงทุนทำธุรกิจ	-	-	-	
เป็นค่าใช้จ่ายในชีวิตประจำวัน	16,629	4,524	12,105	
เป็นทุนการศึกษา	1,277	294	983	
ใช้หนี้สิน	-	-	-	
กิจกรรมด้านสังคม	-	-	-	
อื่นๆ	-	-	-	
ชาย	7,257	2,376	4,881	
ลงทุนทำธุรกิจ	-	-	-	
เป็นค่าใช้จ่ายในชีวิตประจำวัน	7,023	2,142	4,881	
เป็นทุนการศึกษา	233	233	-	
ใช้หนี้สิน	-	-	-	
กิจกรรมด้านสังคม	-	-	-	
อื่นๆ	-	-	-	
หญิง	10,650	2,443	8,207	
ลงทุนทำธุรกิจ	-	-	-	
เป็นค่าใช้จ่ายในชีวิตประจำวัน	9,606	2,382	7,224	
เป็นทุนการศึกษา	1,044	61	983	
ใช้หนี้สิน	-	-	-	
กิจกรรมด้านสังคม	-	-	-	
อื่นๆ	-	-	-	

ตารางที่ 31 จำนวนผู้ย้ายถิ่น ที่ส่งเงินและสิ่งของ จำแนกตามการส่งเงินและสิ่งของ เพศ ภาค และเขตการปกครองที่อยู่ปัจจุบัน

หน่วย : คน

การส่งเงิน / สิ่งของ	ภาค และเขตการปกครองที่อยู่ปัจจุบัน																
	เพศ	ทั่วราชอาณาจักร			กทม.	ภาคกลาง			ภาคเหนือ			ภาคตะวันออกเฉียงเหนือ			ภาคใต้		
		รวม	ในเขตฯ	นอกเขตฯ		รวม	ในเขตฯ	นอกเขตฯ	รวม	ในเขตฯ	นอกเขตฯ	รวม	ในเขตฯ	นอกเขตฯ	รวม	ในเขตฯ	นอกเขตฯ
ยอดรวม	1,181,036	443,178	737,858	41,910	322,779	160,453	162,326	214,699	70,033	144,666	441,943	110,346	331,597	159,706	60,437	99,269	
เฉพาะเงิน	151,221	91,937	59,284	13,956	78,335	45,806	32,529	15,423	9,845	5,578	24,415	15,541	8,874	19,092	6,789	12,303	
เฉพาะสิ่งของ	5,032	2,421	2,611	-	1,918	1,536	381	1,532	332	1,199	1,582	552	1,031	-	-	-	
ทั้งเงินและสิ่งของ	48,687	19,606	29,081	1,931	14,750	9,545	5,204	5,381	2,520	2,861	13,543	2,867	10,676	13,082	2,743	10,339	
ไม่ได้ส่ง	976,096	329,214	646,882	26,023	227,777	103,565	124,211	192,363	57,336	135,027	402,402	91,386	311,016	127,531	50,905	76,627	
ชาย	620,308	232,768	387,540	19,311	168,766	86,407	82,358	103,621	33,807	69,814	255,331	62,886	192,445	73,279	30,357	42,922	
เฉพาะเงิน	88,355	53,461	34,894	7,685	45,627	28,159	17,468	9,305	4,996	4,309	15,760	8,633	7,127	9,978	3,988	5,990	
เฉพาะสิ่งของ	2,833	1,634	1,199	-	1,082	1,082	-	1,199	-	1,199	552	552	-	-	-	-	
ทั้งเงินและสิ่งของ	26,801	8,962	17,838	1,478	6,124	3,279	2,845	1,926	821	1,105	9,553	1,514	8,039	7,719	1,870	5,849	
ไม่ได้ส่ง	502,319	168,711	333,608	10,148	115,932	53,887	62,045	91,191	27,990	63,201	229,466	52,188	177,278	55,582	24,498	31,084	
หญิง	560,729	210,410	350,319	22,599	154,013	74,045	79,968	111,079	36,226	74,852	186,612	47,460	139,152	86,426	30,080	56,347	
เฉพาะเงิน	62,866	38,476	24,390	6,270	32,707	17,647	15,061	6,118	4,849	1,270	8,655	6,909	1,746	9,115	2,802	6,313	
เฉพาะสิ่งของ	2,198	787	1,412	-	835	454	381	332	332	-	1,031	-	1,031	-	-	-	
ทั้งเงินและสิ่งของ	21,886	10,644	11,243	453	8,626	6,266	2,359	3,455	1,699	1,756	3,990	1,353	2,637	5,363	873	4,490	
ไม่ได้ส่ง	473,778	160,503	313,274	15,876	111,845	49,678	62,167	101,172	29,346	71,826	172,936	39,199	133,738	71,949	26,405	45,543	

ตารางที่ 32 จำนวนผู้ย้ายถิ่น ที่ส่งเงินและสิ่งของ จำแนกตามผู้รับเงิน / สิ่งของ เพศ ภาค และเขตการปกครองที่อยู่ปัจจุบัน

ผู้รับเงิน / สิ่งของ		ภาค และเขตการปกครองที่อยู่ปัจจุบัน															
		ทั่วราชอาณาจักร			กทม.	ภาคกลาง			ภาคเหนือ			ภาคตะวันออกเฉียงเหนือ			ภาคใต้		
		รวม	ในเขตฯ	นอกเขตฯ	รวม	ในเขตฯ	นอกเขตฯ	รวม	ในเขตฯ	นอกเขตฯ	รวม	ในเขตฯ	นอกเขตฯ	รวม	ในเขตฯ	นอกเขตฯ	
ยอดรวม	204,940	113,964	90,976	15,887	95,002	56,888	38,115	22,336	12,698	9,639	39,540	18,960	20,581	32,174	9,532	22,642	
บิดา / มารดา	156,115	89,765	66,351	12,660	78,682	46,283	32,399	15,904	8,475	7,429	30,397	15,547	14,850	18,473	6,800	11,673	
สามี / ภรรยา	19,049	9,230	9,819	737	8,105	5,430	2,675	1,706	962	744	3,762	1,249	2,514	4,738	852	3,886	
บุตร	23,630	14,196	9,434	2,056	7,737	4,860	2,877	3,814	3,261	553	3,818	2,164	1,654	6,205	1,855	4,350	
ญาติ	5,711	339	5,372	-	478	314	164	913	-	913	1,563	-	1,563	2,757	25	2,732	
บุคคลอื่น	434	434	-	434	-	-	-	-	-	-	-	-	-	-	-	-	
ชาย	-	-	-	-	-	-	-	-	-	-	-	-	-	-	-	-	
บิดา / มารดา	86,005	47,397	38,608	6,551	41,747	24,893	16,854	8,710	3,953	4,756	19,673	8,458	11,215	9,325	3,542	5,783	
สามี / ภรรยา	15,819	8,400	7,419	737	7,347	5,161	2,186	1,258	514	744	2,620	1,137	1,483	3,857	852	3,005	
บุตร	11,521	7,801	3,719	1,441	3,740	2,467	1,273	1,550	1,350	199	2,009	1,104	906	2,780	1,439	1,341	
ญาติ	4,210	25	4,185	-	-	-	-	913	-	913	1,563	-	1,563	1,735	25	1,710	
บุคคลอื่น	434	434	-	434	-	-	-	-	-	-	-	-	-	-	-	-	
หญิง	-	-	-	-	-	-	-	-	-	-	-	-	-	-	-	-	
บิดา / มารดา	70,111	42,368	27,743	6,109	36,936	21,390	15,545	7,194	4,521	2,673	10,724	7,089	3,635	9,148	3,258	5,890	
สามี / ภรรยา	3,230	829	2,401	-	758	270	489	448	448	-	1,142	112	1,031	881	-	881	
บุตร	12,110	6,395	5,715	614	3,997	2,393	1,604	2,264	1,911	354	1,809	1,060	749	3,425	416	3,009	
ญาติ	1,500	314	1,187	-	478	314	164	-	-	-	-	-	-	1,023	-	1,023	
บุคคลอื่น	-	-	-	-	-	-	-	-	-	-	-	-	-	-	-	-	

หน่วย : คน

ตารางที่ 33 จำนวนผู้ย้ายถิ่น ที่ส่งเงินและสิ่งของ จำแนกตามผู้รับเงิน / สิ่งของ ภาคที่อยู่ปัจจุบัน เพศ และลักษณะของการส่ง

หน่วย : คน

ผู้รับเงิน / สิ่งของ ภาคที่อยู่ปัจจุบัน เพศ	รวม	ลักษณะของการส่ง		
		เงิน	สิ่งของ	เงิน และสิ่งของ
ทั่วราชอาณาจักร	204,940	151,221	5,032	48,687
บิดา / มารดา	156,115	117,603	3,732	34,780
สามี / ภรรยา	19,050	14,156	1,075	3,819
บุตร	23,630	18,272	-	5,358
ญาติ	5,711	1,191	225	4,295
บุคคลอื่น	434	-	-	434
ชาย	117,989	88,355	2,833	26,801
บิดา / มารดา	86,005	66,011	2,609	17,385
สามี / ภรรยา	15,819	12,806	-	3,013
บุตร	11,520	8,825	-	2,695
ญาติ	4,211	713	225	3,273
บุคคลอื่น	434	-	-	434
หญิง	86,950	62,866	2,198	21,886
บิดา / มารดา	70,111	51,592	1,124	17,395
สามี / ภรรยา	3,231	1,350	1,075	806
บุตร	12,110	9,447	-	2,663
ญาติ	1,501	478	-	1,023
บุคคลอื่น	-	-	-	-

ตารางที่ 33 จำนวนผู้ย้ายถิ่น ที่ส่งเงินและสิ่งของ จำแนกตามผู้รับเงิน / สิ่งของ ภาคที่อยู่ปัจจุบัน เพศ และลักษณะของการส่ง (ต่อ)

∞

หน่วย : คน

ผู้รับเงิน / สิ่งของ ภาคที่อยู่ปัจจุบัน	รวม	ลักษณะของการส่ง		
		เงิน	สิ่งของ	เงิน และสิ่งของ
เพศ				
กรุงเทพมหานคร	15,887	13,956	-	1,931
บิดา / มารดา	12,659	11,163	-	1,496
สามี / ภรรยา	737	737	-	-
บุตร	2,056	2,056	-	-
ญาติ	-	-	-	-
บุคคลอื่น	434	-	-	434
ชาย	9,163	7,685	-	1,478
บิดา / มารดา	6,550	5,507	-	1,043
สามี / ภรรยา	737	737	-	-
บุตร	1,441	1,441	-	-
ญาติ	-	-	-	-
บุคคลอื่น	434	-	-	434
หญิง	6,723	6,270	-	453
บิดา / มารดา	6,109	5,656	-	453
สามี / ภรรยา	-	-	-	-
บุตร	614	614	-	-
ญาติ	-	-	-	-
บุคคลอื่น	-	-	-	-

ตารางที่ 33 จำนวนผู้ย้ายถิ่น ที่ส่งเงินและสิ่งของ จำแนกตามผู้รับเงิน / สิ่งของ ภาคที่อยู่ปัจจุบัน เพศ และลักษณะของการส่ง (ต่อ)

หน่วย : คน

ผู้รับเงิน / สิ่งของ ภาคที่อยู่ปัจจุบัน เพศ	รวม	ลักษณะของการส่ง		
		เงิน	สิ่งของ	เงิน และสิ่งของ
ภาคกลาง	95,003	78,335	1,918	14,750
บิดา / มารดา	78,683	64,810	1,918	11,955
สามี / ภรรยา	8,105	7,342	-	763
บุตร	7,737	5,705	-	2,032
ญาติ	478	478	-	-
บุคคลอื่น	-	-	-	-
ชาย	52,833	45,627	1,082	6,124
บิดา / มารดา	41,746	36,236	1,082	4,428
สามี / ภรรยา	7,347	6,584	-	763
บุตร	3,740	2,807	-	933
ญาติ	-	-	-	-
บุคคลอื่น	-	-	-	-
หญิง	42,168	32,707	835	8,626
บิดา / มารดา	36,935	28,573	835	7,527
สามี / ภรรยา	758	758	-	-
บุตร	3,997	2,898	-	1,099
ญาติ	478	478	-	-
บุคคลอื่น	-	-	-	-

ตารางที่ 33 จำนวนผู้ย้ายถิ่น ที่ส่งเงินและสิ่งของ จำแนกตามผู้รับเงิน / สิ่งของ ภาคที่อยู่ปัจจุบัน เพศ และลักษณะของการส่ง (ต่อ)

ผู้รับเงิน / สิ่งของ ภาคที่อยู่ปัจจุบัน เพศ	รวม	ลักษณะของการส่ง		
		เงิน	สิ่งของ	เงิน และสิ่งของ
		หน่วย : คน		
ภาคเหนือ	22,336	15,423	1,532	5,381
บิดา / มารดา	15,904	11,374	1,263	3,267
สามี / ภรรยา	1,706	1,093	44	569
บุตร	3,814	2,268	-	1,546
ญาติ	913	688	225	-
บุคคลอื่น	-	-	-	-
ชาย	12,430	9,305	1,199	1,926
บิดา / มารดา	8,710	6,819	975	916
สามี / ภรรยา	1,258	689	-	569
บุตร	1,549	1,108	-	441
ญาติ	913	688	225	-
บุคคลอื่น	-	-	-	-
หญิง	9,905	6,118	332	3,455
บิดา / มารดา	7,193	4,555	288	2,350
สามี / ภรรยา	448	404	44	-
บุตร	2,264	1,159	-	1,105
ญาติ	-	-	-	-
บุคคลอื่น	-	-	-	-

ตารางที่ 33 จำนวนผู้ย้ายถิ่น ที่ส่งเงินและสิ่งของ จำแนกตามผู้รับเงิน / สิ่งของ ภาคที่อยู่ปัจจุบัน เพศ และลักษณะของการส่ง (ต่อ)

หน่วย : คน

ผู้รับเงิน / สิ่งของ ภาคที่อยู่ปัจจุบัน เพศ	รวม	ลักษณะของการส่ง		
		เงิน	สิ่งของ	เงิน และสิ่งของ
ภาคตะวันออกเฉียงเหนือ	39,540	24,415	1,582	13,543
บิดา / มารดา	30,397	18,839	552	11,006
สามี / ภรรยา	3,763	2,543	1,031	189
บุตร	3,818	3,034	-	784
ญาติ	1,563	-	-	1,563
บุคคลอื่น	-	-	-	-
ชาย	25,865	15,760	552	9,553
บิดา / มารดา	19,673	12,104	552	7,017
สามี / ภรรยา	2,620	2,431	-	189
บุตร	2,009	1,225	-	784
ญาติ	1,563	-	-	1,563
บุคคลอื่น	-	-	-	-
หญิง	13,676	8,655	1,031	3,990
บิดา / มารดา	10,725	6,735	-	3,990
สามี / ภรรยา	1,143	112	1,031	-
บุตร	1,809	1,809	-	-
ญาติ	-	-	-	-
บุคคลอื่น	-	-	-	-

ตารางที่ 33 จำนวนผู้ย้ายถิ่น ที่ส่งเงินและสิ่งของ จำแนกตามผู้รับเงิน / สิ่งของ ภาคที่อยู่ปัจจุบัน เพศ และลักษณะของการส่ง (ต่อ)

ผู้รับเงิน / สิ่งของ ภาคที่อยู่ปัจจุบัน เพศ	รวม	ลักษณะของการส่ง		
		เงิน	สิ่งของ	เงิน และสิ่งของ
ภาคใต้	32,174	19,092	-	13,082
บิดา / มารดา	18,473	11,417	-	7,056
สามี / ภรรยา	4,739	2,441	-	2,298
บุตร	6,206	5,210	-	996
ญาติ	2,757	25	-	2,732
บุคคลอื่น	-	-	-	-
ชาย	17,697	9,978	-	7,719
บิดา / มารดา	9,325	5,344	-	3,981
สามี / ภรรยา	3,857	2,365	-	1,492
บุตร	2,780	2,243	-	537
ญาติ	1,735	25	-	1,710
บุคคลอื่น	-	-	-	-
หญิง	14,478	9,115	-	5,363
บิดา / มารดา	9,148	6,073	-	3,075
สามี / ภรรยา	882	76	-	806
บุตร	3,425	2,966	-	459
ญาติ	1,023	-	-	1,023
บุคคลอื่น	-	-	-	-

หน่วย : คน

ตารางที่ 34 จำนวนผู้ย้ายถิ่น ที่ส่งเงินและสิ่งของ จำแนกตามการใช้เงินที่ส่งไป เพศ ภาค และเขตการปกครองที่อยู่ปัจจุบัน

หน่วย : คน

การใช้เงินที่ส่งไป	ภาค และเขตการปกครองที่อยู่ปัจจุบัน															
	เพศ	ทั่วราชอาณาจักร			กทม.	ภาคกลาง			ภาคเหนือ			ภาคตะวันออกเฉียงเหนือ			ภาคใต้	
		รวม	ในเขตฯ	นอกเขตฯ		รวม	ในเขตฯ	นอกเขตฯ	รวม	ในเขตฯ	นอกเขตฯ	รวม	ในเขตฯ	นอกเขตฯ	รวม	ในเขตฯ
ยอดรวม	199,908	111,543	88,365	15,887	93,085	55,351	37,733	20,805	12,365	8,439	37,958	18,408	19,550	32,174	9,532	22,642
ลงทุนทำธุรกิจ	1,590	1,590	-	869	-	-	-	-	-	-	480	480	-	241	241	-
เป็นค่าใช้จ่ายในชีวิตประจำวัน	181,942	102,355	79,587	14,279	84,846	51,299	33,547	19,855	11,416	8,439	34,922	16,784	18,139	28,040	8,579	19,462
เป็นทุนการศึกษา	8,713	4,178	4,534	-	3,334	1,943	1,391	810	810	-	1,359	712	647	3,209	713	2,497
ใช้หนี้สิน	5,767	1,782	3,986	391	3,847	1,052	2,795	-	-	-	1,103	339	765	426	-	426
กิจกรรมด้านสังคม	258	-	258	-	-	-	-	-	-	-	-	-	-	258	-	258
อื่นๆ	1,638	1,638	-	348	1,057	1,057	-	140	140	-	93	93	-	-	-	-
ชาย	115,156	62,424	52,732	9,163	51,752	31,438	20,313	11,231	5,817	5,413	25,313	10,147	15,167	17,697	5,858	11,839
ลงทุนทำธุรกิจ	1,349	1,349	-	869	-	-	-	-	-	-	480	480	-	-	-	-
เป็นค่าใช้จ่ายในชีวิตประจำวัน	104,415	56,063	48,353	7,555	47,280	28,788	18,492	11,060	5,647	5,413	22,541	8,786	13,755	15,979	5,286	10,692
เป็นทุนการศึกษา	4,449	2,487	1,962	-	1,760	1,165	595	97	97	-	1,300	653	647	1,292	571	720
ใช้หนี้สิน	3,730	1,313	2,417	391	1,921	694	1,227	-	-	-	993	228	765	426	-	426
กิจกรรมด้านสังคม	-	-	-	-	-	-	-	-	-	-	-	-	-	-	-	-
อื่นๆ	1,212	1,212	-	348	790	790	-	74	74	-	-	-	-	-	-	-
หญิง	84,752	49,120	35,632	6,723	41,333	23,913	17,420	9,574	6,548	3,026	12,645	8,261	4,383	14,477	3,675	10,803
ลงทุนทำธุรกิจ	241	241	-	-	-	-	-	-	-	-	-	-	-	241	241	-
เป็นค่าใช้จ่ายในชีวิตประจำวัน	77,527	46,293	31,234	6,723	37,566	22,510	15,056	8,795	5,769	3,026	12,381	7,998	4,383	12,061	3,292	8,769
เป็นทุนการศึกษา	4,263	1,691	2,572	-	1,574	778	796	713	713	-	59	59	-	1,917	141	1,776
ใช้หนี้สิน	2,037	469	1,568	-	1,926	358	1,568	-	-	-	111	111	-	-	-	-
กิจกรรมด้านสังคม	258	-	258	-	-	-	-	-	-	-	-	-	-	258	-	258
อื่นๆ	426	426	-	-	266	266	-	66	66	-	93	93	-	-	-	-

ตารางที่ 35 จำนวนผู้ย้ายถิ่น ที่ส่งเงินและวีงของ จำแนกตามการใช้เงินที่ส่งไป ภาคที่อยู่ปัจจุบัน เพศ และลักษณะของการส่ง

การใช้เงินที่ส่งไป ภาคที่อยู่ปัจจุบัน เพศ	รวม	The Spending of Delivered Money	
		เงิน	เงิน และสิ่งของ
		หน่วย : คน	
ทั่วราชอาณาจักร	199,908	151,221	48,687
ลงทุนทำธุรกิจ	1,589	1,155	434
เป็นค่าใช้จ่ายในชีวิตประจำวัน	181,942	137,150	44,792
เป็นทุนการศึกษา	8,712	6,563	2,149
ใช้หนี้สิน	5,768	4,951	817
กิจกรรมด้านสังคม	258	-	258
อื่นๆ	1,639	1,402	237
ชาย	115,156	88,355	26,801
ลงทุนทำธุรกิจ	1,348	914	434
เป็นค่าใช้จ่ายในชีวิตประจำวัน	104,415	80,324	24,091
เป็นทุนการศึกษา	4,449	3,099	1,350
ใช้หนี้สิน	3,730	2,913	817
กิจกรรมด้านสังคม	-	-	-
อื่นๆ	1,213	1,104	109
หญิง	84,752	62,866	21,886
ลงทุนทำธุรกิจ	241	241	-
เป็นค่าใช้จ่ายในชีวิตประจำวัน	77,527	56,826	20,701
เป็นทุนการศึกษา	4,264	3,464	800
ใช้หนี้สิน	2,037	2,037	-
กิจกรรมด้านสังคม	258	-	258
อื่นๆ	426	298	128

ตารางที่ 35 จำนวนผู้ย้ายถิ่น ที่ส่งเงินและวีงของ จำแนกตามการใช้เงินที่ส่งไป ภาคที่อยู่ปัจจุบัน เพศ และลักษณะของการส่ง (ต่อ)

หน่วย : คน

การใช้เงินที่ส่งไป ภาคที่อยู่ปัจจุบัน เพศ	รวม	The Spending of Delivered Money	
		เงิน	เงิน และสิ่งของ
กรุงเทพมหานคร	15,887	13,956	1,931
ลงทุนทำธุรกิจ	868	434	434
เป็นค่าใช้จ่ายในชีวิตประจำวัน	14,279	13,173	1,106
เป็นทุนการศึกษา	-	-	-
ใช้หนี้สิน	391	-	391
กิจกรรมด้านสังคม	-	-	-
อื่นๆ	348	348	-
ชาย	9,163	7,685	1,478
ลงทุนทำธุรกิจ	868	434	434
เป็นค่าใช้จ่ายในชีวิตประจำวัน	7,555	6,903	652
เป็นทุนการศึกษา	-	-	-
ใช้หนี้สิน	391	-	391
กิจกรรมด้านสังคม	-	-	-
อื่นๆ	348	348	-
หญิง	6,723	6,270	453
ลงทุนทำธุรกิจ	-	-	-
เป็นค่าใช้จ่ายในชีวิตประจำวัน	6,723	6,270	453
เป็นทุนการศึกษา	-	-	-
ใช้หนี้สิน	-	-	-
กิจกรรมด้านสังคม	-	-	-
อื่นๆ	-	-	-

ตารางที่ 35 จำนวนผู้ย้ายถิ่น ที่ส่งเงินและวีงของ จำแนกตามการใช้เงินที่ส่งไป ภาคที่อยู่ปัจจุบัน เพศ และลักษณะของการส่ง (ต่อ)

หน่วย : คน

การใช้เงินที่ส่งไป ภาคที่อยู่ปัจจุบัน เพศ	รวม	The Spending of Delivered Money	
		เงิน	เงิน และสิ่งของ
ภาคกลาง	93,085	78,335	14,750
ลงทุนทำธุรกิจ	-	-	-
เป็นค่าใช้จ่ายในชีวิตประจำวัน	84,846	70,856	13,990
เป็นทุนการศึกษา	3,334	2,811	523
ใช้หนี้สิน	3,847	3,847	-
กิจกรรมด้านสังคม	-	-	-
อื่นๆ	1,057	820	237
ชาย	51,751	45,627	6,124
ลงทุนทำธุรกิจ	-	-	-
เป็นค่าใช้จ่ายในชีวิตประจำวัน	47,280	41,788	5,492
เป็นทุนการศึกษา	1,760	1,237	523
ใช้หนี้สิน	1,921	1,921	-
กิจกรรมด้านสังคม	-	-	-
อื่นๆ	791	682	109
หญิง	41,333	32,707	8,626
ลงทุนทำธุรกิจ	-	-	-
เป็นค่าใช้จ่ายในชีวิตประจำวัน	37,566	29,068	8,498
เป็นทุนการศึกษา	1,574	1,574	-
ใช้หนี้สิน	1,926	1,926	-
กิจกรรมด้านสังคม	-	-	-
อื่นๆ	267	139	128

ตารางที่ 35 จำนวนผู้ย้ายถิ่น ที่ส่งเงินและวีงของ จำแนกตามการใช้เงินที่ส่งไป ภาคที่อยู่ปัจจุบัน เพศ และลักษณะของการส่ง (ต่อ)

หน่วย : คน

การใช้เงินที่ส่งไป ภาคที่อยู่ปัจจุบัน เพศ	รวม	The Spending of Delivered Money	
		เงิน	เงิน และสิ่งของ
ภาคเหนือ	20,804	15,423	5,381
ลงทุนทำธุรกิจ	-	-	-
เป็นค่าใช้จ่ายในชีวิตประจำวัน	19,855	15,115	4,740
เป็นทุนการศึกษา	810	169	641
ใช้หนี้สิน	-	-	-
กิจกรรมด้านสังคม	-	-	-
อื่นๆ	140	140	-
ชาย	11,231	9,305	1,926
ลงทุนทำธุรกิจ	-	-	-
เป็นค่าใช้จ่ายในชีวิตประจำวัน	11,060	9,231	1,829
เป็นทุนการศึกษา	97	-	97
ใช้หนี้สิน	-	-	-
กิจกรรมด้านสังคม	-	-	-
อื่นๆ	74	74	-
หญิง	9,573	6,118	3,455
ลงทุนทำธุรกิจ	-	-	-
เป็นค่าใช้จ่ายในชีวิตประจำวัน	8,795	5,884	2,911
เป็นทุนการศึกษา	713	169	544
ใช้หนี้สิน	-	-	-
กิจกรรมด้านสังคม	-	-	-
อื่นๆ	66	66	-

ตารางที่ 35 จำนวนผู้ย้ายถิ่น ที่ส่งเงินและวีงของ จำแนกตามการใช้เงินที่ส่งไป ภาคที่อยู่ปัจจุบัน เพศ และลักษณะของการส่ง (ต่อ)

หน่วย : คน

การใช้เงินที่ส่งไป ภาคที่อยู่ปัจจุบัน เพศ	รวม	The Spending of Delivered Money	
		เงิน	เงิน และสิ่งของ
ภาคตะวันออกเฉียงเหนือ	37,958	24,415	13,543
ลงทุนทำธุรกิจ	480	480	-
เป็นค่าใช้จ่ายในชีวิตประจำวัน	34,922	22,026	12,896
เป็นทุนการศึกษา	1,359	712	647
ใช้หนี้สิน	1,103	1,103	-
กิจกรรมด้านสังคม	-	-	-
อื่นๆ	93	93	-
ชาย	25,313	15,760	9,553
ลงทุนทำธุรกิจ	480	480	-
เป็นค่าใช้จ่ายในชีวิตประจำวัน	22,541	13,635	8,906
เป็นทุนการศึกษา	1,300	653	647
ใช้หนี้สิน	993	993	-
กิจกรรมด้านสังคม	-	-	-
อื่นๆ	-	-	-
หญิง	12,645	8,655	3,990
ลงทุนทำธุรกิจ	-	-	-
เป็นค่าใช้จ่ายในชีวิตประจำวัน	12,382	8,392	3,990
เป็นทุนการศึกษา	59	59	-
ใช้หนี้สิน	111	111	-
กิจกรรมด้านสังคม	-	-	-
อื่นๆ	93	93	-

ตารางที่ 35 จำนวนผู้ย้ายถิ่น ที่ส่งเงินและวีงของ จำแนกตามการใช้เงินที่ส่งไป ภาคที่อยู่ปัจจุบัน เพศ และลักษณะของการส่ง (ต่อ)

หน่วย : คน

การใช้เงินที่ส่งไป ภาคที่อยู่ปัจจุบัน เพศ	รวม	The Spending of Delivered Money	
		เงิน	เงิน และสิ่งของ
ภาคใต้	32,174	19,092	13,082
ลงทุนทำธุรกิจ	241	241	-
เป็นค่าใช้จ่ายในชีวิตประจำวัน	28,040	15,980	12,060
เป็นทุนการศึกษา	3,209	2,871	338
ใช้หนี้สิน	426	-	426
กิจกรรมด้านสังคม	258	-	258
อื่นๆ	-	-	-
ชาย	17,697	9,978	7,719
ลงทุนทำธุรกิจ	-	-	-
เป็นค่าใช้จ่ายในชีวิตประจำวัน	15,979	8,768	7,211
เป็นทุนการศึกษา	1,291	1,209	82
ใช้หนี้สิน	426	-	426
กิจกรรมด้านสังคม	-	-	-
อื่นๆ	-	-	-
หญิง	14,478	9,115	5,363
ลงทุนทำธุรกิจ	241	241	-
เป็นค่าใช้จ่ายในชีวิตประจำวัน	12,062	7,212	4,850
เป็นทุนการศึกษา	1,917	1,662	255
ใช้หนี้สิน	-	-	-
กิจกรรมด้านสังคม	258	-	258
อื่นๆ	-	-	-

ตารางที่ 36 จำนวนผู้ย้ายถิ่น จำแนกตามความช่วยเหลือจากภาครัฐ เพศ ภาค และเขตการปกครองที่อยู่ปัจจุบัน

หน่วย : คน																	
ความช่วยเหลือจากภาครัฐ	ภาค และเขตการปกครองที่อยู่ปัจจุบัน																
	เพศ	ทั่วราชอาณาจักร			กทม.	ภาคกลาง			ภาคเหนือ			ภาคตะวันออกเฉียงเหนือ			ภาคใต้		
		รวม	ในเขตฯ	นอกเขตฯ		รวม	ในเขตฯ	นอกเขตฯ	รวม	ในเขตฯ	นอกเขตฯ	รวม	ในเขตฯ	นอกเขตฯ	รวม	ในเขตฯ	นอกเขตฯ
ยอดรวม	1,181,036	443,178	737,858	41,910	322,779	160,453	162,326	214,699	70,033	144,666	441,943	110,346	331,597	159,706	60,437	99,269	
ชาย	620,308	232,768	387,540	19,311	168,766	86,407	82,358	103,621	33,807	69,814	255,331	62,886	192,445	73,279	30,357	42,922	
หญิง	560,729	210,410	350,319	22,599	154,013	74,045	79,968	111,079	36,226	74,852	186,612	47,460	139,152	86,426	30,080	56,347	
ไม่ต้องกร	591,719	254,729	336,990	25,945	215,830	110,775	105,055	108,929	40,139	68,790	147,548	37,958	109,590	93,468	39,912	53,555	
ไม่ต้องกร	302,820	128,096	174,724	11,617	114,824	59,406	55,417	52,279	16,968	35,311	81,597	21,126	60,471	42,503	18,978	23,525	
ไม่ต้องกร	288,899	126,633	162,265	14,327	101,006	51,368	49,638	56,650	23,171	33,479	65,951	16,833	49,119	50,965	20,934	30,030	
ไม่ต้องกร	591,719	254,729	336,990	25,945	215,830	110,775	105,055	108,929	40,139	68,790	147,548	37,958	109,590	93,468	39,912	53,555	
ไม่ต้องกร	302,820	128,096	174,724	11,617	114,824	59,406	55,417	52,279	16,968	35,311	81,597	21,126	60,471	42,503	18,978	23,525	
ไม่ต้องกร	288,899	126,633	162,265	14,327	101,006	51,368	49,638	56,650	23,171	33,479	65,951	16,833	49,119	50,965	20,934	30,030	
ไม่ต้องกร	591,719	254,729	336,990	25,945	215,830	110,775	105,055	108,929	40,139	68,790	147,548	37,958	109,590	93,468	39,912	53,555	
ไม่ต้องกร	302,820	128,096	174,724	11,617	114,824	59,406	55,417	52,279	16,968	35,311	81,597	21,126	60,471	42,503	18,978	23,525	
ไม่ต้องกร	288,899	126,633	162,265	14,327	101,006	51,368	49,638	56,650	23,171	33,479	65,951	16,833	49,119	50,965	20,934	30,030	
ไม่ต้องกร	591,719	254,729	336,990	25,945	215,830	110,775	105,055	108,929	40,139	68,790	147,548	37,958	109,590	93,468	39,912	53,555	
ไม่ต้องกร	302,820	128,096	174,724	11,617	114,824	59,406	55,417	52,279	16,968	35,311	81,597	21,126	60,471	42,503	18,978	23,525	
ไม่ต้องกร	288,899	126,633	162,265	14,327	101,006	51,368	49,638	56,650	23,171	33,479	65,951	16,833	49,119	50,965	20,934	30,030	

ภาคผนวก

ระเบียบวิธี

1. แผนการสุ่มตัวอย่าง

แผนการสุ่มตัวอย่างที่ใช้เป็นแบบ Stratified Two – Stage Sampling โดยมีจังหวัดเป็นสตราตัม เขต
แขงนับตัวอย่าง (ในเขตเทศบาล และนอกเขตเทศบาล) เป็นหน่วยตัวอย่างชั้นที่หนึ่ง ครั้วเรือนส่วนบุคคล และสมาชิกใน
ครั้วเรือนกลุ่มบุคคลประเภทคนงาน เป็นหน่วยตัวอย่างชั้นที่สอง

การจัดสตราตัม

จังหวัดเป็นสตราตัม ซึ่งมีทั้งสิ้น 77 สตราตัม และในแต่ละสตราตัม ได้ทำการแบ่งออกเป็น 2 สตราตัมย่อย
ตามลักษณะการปกครองของกรมการปกครอง คือ ในเขตเทศบาล และนอกเขตเทศบาล

การเลือกตัวอย่างชั้นที่หนึ่ง

จากแต่ละสตราตัมย่อย หรือแต่ละเขตการปกครอง ได้ทำการเลือกเขตแขงนับตัวอย่าง อย่างอิสระต่อกัน
โดยให้ความน่าจะเป็นในการเลือกเป็นปฎิกภาคกับจำนวนครั้วเรือนของเขตแขงนับตัวอย่างนั้น ๆ ได้จำนวนตัวอย่างทั้งสิ้น
5,970 เขตแขงนับตัวอย่าง จากทั้งสิ้นจำนวน 127,460 เขตแขงนับตัวอย่าง ซึ่งกระจายไปตามภาค และเขตการปกครอง
เป็นดังนี้

ภาค	รวม	ในเขตเทศบาล	นอกเขตเทศบาล
กรุงเทพมหานคร	300	300	-
กลาง (ยกเว้น กรุงเทพมหานคร)	1,902	900	1,002
เหนือ	1,278	630	648
ตะวันออกเฉียงเหนือ	1,476	732	744
ใต้	1,014	498	516
รวมทั้งราชอาณาจักร	5,970	3,060	2,910

การเลือกตัวอย่างขั้นที่สอง

ในขั้นนี้เป็นการเลือกครัวเรือนตัวอย่างจากครัวเรือนส่วนบุคคลทั้งสิ้น ในบัญชีรายชื่อครัวเรือน ซึ่งได้จากการนับจุดในแต่ละเขตแฉงนับตัวอย่าง ด้วยวิธีการสุ่มแบบมีระบบ โดยกำหนดขนาดตัวอย่างเป็นดังนี้ คือ

ในเขตเทศบาล : กำหนด 16 ครัวเรือนตัวอย่าง ต่อเขตแฉงนับตัวอย่าง

นอกเขตเทศบาล : กำหนด 12 ครัวเรือนตัวอย่าง ต่อเขตแฉงนับตัวอย่าง

ก่อนที่จะทำการเลือกครัวเรือนตัวอย่าง ได้มีการจัดเรียงรายชื่อครัวเรือนส่วนบุคคลใหม่ตามขนาดครัวเรือน ซึ่งวัดด้วยจำนวนสมาชิกในครัวเรือน

ในกรณีของครัวเรือนกลุ่มบุคคลประเภทคนงาน ในขั้นนี้เป็นการเลือกสมาชิกตัวอย่างจากครัวเรือนกลุ่มบุคคลประเภทคนงานทุกครัวเรือนในแต่ละเขตแฉงนับตัวอย่าง ด้วยวิธีการสุ่มแบบมีระบบ

จำนวนครัวเรือนส่วนบุคคลตัวอย่างทั้งสิ้นที่ต้องทำการแฉงนับ จำแนกตามภาค และเขตการปกครองเป็นดังนี้คือ

ภาค	รวม	ในเขตเทศบาล	นอกเขตเทศบาล
กรุงเทพมหานคร	4,800	4,800	-
กลาง (ยกเว้น กรุงเทพมหานคร)	26,424	14,400	12,024
เหนือ	17,856	10,080	7,776
ตะวันออกเฉียงเหนือ	20,640	11,712	8,928
ใต้	14,160	7,968	6,192
รวมทั้งราชอาณาจักร	83,880	48,960	34,920

2. วิธีการประมาณผล (ระดับจังหวัด)

การเสนอผลของการสำรวจได้เสนอผลการสำรวจในระดับจังหวัด ส่วนในระดับภาค คือ กรุงเทพมหานคร ภาคกลาง (ยกเว้นกรุงเทพมหานคร) ภาคเหนือ ภาคตะวันออกเฉียงเหนือ และภาคใต้ นั้น ได้เสนอผลในระดับเขตการปกครอง คือ ในเขตเทศบาล และนอกเขตเทศบาล

ในการประมาณค่า กำหนดให้

- $g = 1, 2, 3, \dots, 20$ (หมวดอายุ - เพศ)
- $k = 1, 2, 3, \dots, m_{hij}$ (ชมรมอาคาร / หมู่บ้านตัวอย่าง)
- $j = 1, 2$ (เขตการปกครอง)
- $i = 1, 2, 3, \dots, A_h$ (จังหวัด)
- $h = 1, 2, 3, 4, 5$ (ภาค)

การประมาณค่ายอดรวม

1. สูตรการประมาณค่ายอดรวมที่ปรับแล้วของจำนวนประชากรที่มีลักษณะที่ต้องการศึกษา X หมวดอายุ - เพศ g เขตการปกครอง j จังหวัด i ภาค h คือ

$$x''_{1hijg} = \frac{x'_{1hijg}}{y'_{1hijg}} Y_{1hijg} = r_{1hijg} Y_{1hijg} \dots\dots\dots(1)$$

โดยที่

- x'_{1hijg} คือ ค่าประมาณยอดรวมโดยปกติจากการเลือกตัวอย่างสองขั้นตอน ของจำนวนประชากรทั้งสิ้นที่มีลักษณะที่ต้องการศึกษา X สำหรับหมวดอายุ - เพศ g เขตการปกครอง j จังหวัด i ภาค h
- y'_{1hijg} คือ ค่าประมาณยอดรวมโดยปกติจากการเลือกตัวอย่างสองขั้นตอน ของจำนวนประชากรทั้งสิ้น สำหรับหมวดอายุ - เพศ g เขตการปกครอง j จังหวัด i ภาค h
- $Y_{1hijg}^{/1}$ คือ ค่าประมาณจำนวนประชากรทั้งสิ้นที่ได้จากการคาดประมาณประชากรของประเทศไทย สำหรับหมวดอายุ - เพศ g เขตการปกครอง j จังหวัด i ภาค h
- r_{1hijg} คือ อัตราส่วนของค่าประมาณจำนวนประชากรทั้งสิ้นที่มีลักษณะที่ต้องการศึกษา X กับค่าประมาณจำนวนประชากรทั้งสิ้น สำหรับหมวดอายุ - เพศ g เขตการปกครอง j จังหวัด i ภาค h

^{/1} การคาดประมาณประชากรของประเทศไทย พ.ศ. 2543 - 2573 สำนักงานคณะกรรมการพัฒนาการเศรษฐกิจและสังคมแห่งชาติ แผนพัฒนาเศรษฐกิจและสังคมแห่งชาติ ฉบับที่ 10 (ตุลาคม 2550)

สูตรการคำนวณค่าประมาณยอดรวมโดยปกติ จากการเลือกตัวอย่างสองขั้นตอน คือ

$$i) x'_{1hijg} = \frac{1}{m_{hij}} \sum_{k=1}^{m_{hij}} \frac{1}{P_{hijk}} \frac{N_{hijk}}{n_{hijk}} x_{1hijk}g \dots\dots\dots(2)$$

โดยที่

x_{1hijk} คือ จำนวนประชากรที่จับได้ทั้งสิ้น ที่มีลักษณะที่ต้องการศึกษา X ในหมวดอายุ - เพศ g ชุมรุมอาคาร / หมู่บ้านตัวอย่าง k เขตการปกครอง j จังหวัด i ภาค h

N_{hijk} คือ จำนวนครัวเรือนที่นับจดได้ทั้งสิ้น ในชุมรุมอาคาร / หมู่บ้านตัวอย่าง k เขตการปกครอง j จังหวัด i ภาค h

n_{hijk} คือ จำนวนครัวเรือนตัวอย่างทั้งสิ้น ในชุมรุมอาคาร / หมู่บ้านตัวอย่าง k เขตการปกครอง j จังหวัด i ภาค h

P_{hijk} คือ โอกาสในการเลือกชุมรุมอาคาร / หมู่บ้านตัวอย่าง k เขตการปกครอง j จังหวัด i ภาค h

m_{hij} คือ จำนวนชุมรุมอาคาร / หมู่บ้านตัวอย่างทั้งสิ้น ในเขตการปกครอง j จังหวัด i ภาค h

$$ii) y'_{1hijg} = \frac{1}{m_{hij}} \sum_{k=1}^{m_{hij}} \frac{1}{P_{hijk}} \frac{N_{hijk}}{n_{hijk}} y_{1hijk}g \dots\dots\dots(3)$$

โดยที่

y_{1hijk} คือ จำนวนประชากรที่จับได้ทั้งสิ้น ในหมวดอายุ - เพศ g ชุมรุมอาคาร/ หมู่บ้านตัวอย่าง k เขตการปกครอง j จังหวัด i ภาค h

2. สูตรการประมาณค่ายอดรวมที่ปรับแล้วของจำนวนประชากร ที่มีลักษณะที่ต้องการศึกษา X สำหรับเขตการปกครอง j จังหวัด i ภาค h คือ

$$x''_{1hij} = \sum_{g=1}^{26} x'_{1hijg} \dots\dots\dots(4)$$

3. สูตรการประมาณค่ายอดรวมที่ปรับแล้วของจำนวนประชากร ที่มีลักษณะที่ต้องการศึกษา X สำหรับ หมวดอายุ - เพศ g จังหวัด i ภาค h คือ

$$x''_{1hig} = \sum_{j=1}^2 x'_{1hijg} \dots\dots\dots(5)$$

4. สูตรการประมาณค่ายอดรวมที่ปรับแล้วของจำนวนประชากร ที่มีลักษณะที่ต้องการศึกษา X สำหรับจังหวัด i ภาค h คือ

$$x''_{1hi} = \sum_{j=1}^2 x''_{1hij} = \sum_{g=1}^{26} x''_{1hig} \quad \dots\dots\dots (6)$$

5. สูตรการประมาณค่ายอดรวมที่ปรับแล้วของจำนวนประชากร ที่มีลักษณะที่ต้องการศึกษา X สำหรับหมวดอายุ - เพศ g เขตการปกครอง j ภาค h คือ

$$x''_{1hjg} = \sum_{i=1}^{A_h} x''_{1hijg} \quad \dots\dots\dots (7)$$

โดยที่

$$A_h \text{ คือ จำนวนจังหวัดทั้งสิ้น ในภาค } h \text{ และ } \sum_{h=1}^5 A_h = 76$$

6. สูตรการประมาณค่ายอดรวมที่ปรับแล้วของจำนวนประชากร ที่มีลักษณะที่ต้องการศึกษา X สำหรับเขตการปกครอง j ภาค h คือ

$$x''_{1hj} = \sum_{i=1}^{A_h} x''_{1hij} = \sum_{g=1}^{26} x''_{1hjg} \quad \dots\dots\dots (8)$$

7. สูตรการประมาณค่ายอดรวมที่ปรับแล้ว ของจำนวนประชากร ที่มีลักษณะที่ต้องการศึกษา X สำหรับหมวดอายุ - เพศ g ภาค h คือ

$$x''_{1hg} = \sum_{i=1}^{A_h} x''_{1hig} = \sum_{j=1}^2 x''_{1hjg} \quad \dots\dots\dots (9)$$

8. สูตรการประมาณค่ายอดรวมที่ปรับแล้วของจำนวนประชากร ที่มีลักษณะที่ต้องการศึกษา X สำหรับภาค h คือ

$$x''_{1h} = \sum_{i=1}^{A_h} x''_{1hi} = \sum_{j=1}^2 x''_{1hj} = \sum_{g=1}^{26} x''_{1hg} \quad \dots\dots\dots (10)$$

9. สูตรการประมาณค่ายอดรวมที่ปรับแล้วของจำนวนประชากร ที่มีลักษณะที่ต้องการศึกษา X สำหรับเขตการปกครอง j ทวีราชอาณาจักร คือ

$$x''_{1j} = \sum_{h=1}^5 x''_{1hj} \quad \dots\dots\dots (11)$$

10. สูตรการประมาณค่ายอดรวมที่ปรับแล้วของจำนวนประชากร ที่มีลักษณะที่ต้องการศึกษา X สำหรับหมวดอายุ - เพศ g ทวีราชอาณาจักร คือ

$$x''_{1l} = \sum_{h=1}^5 x''_{1hg} \quad \dots\dots\dots (12)$$

11. สูตรการประมาณค่ายอดรวมที่ปรับแล้วของจำนวนประชากร ที่มีลักษณะที่ต้องการศึกษา X สำหรับ ที่ว่าราชอาณาจักร คือ

$$x_j'' = \sum_{h=1}^5 x_{1h}'' = \sum_{j=1}^2 x_{1j}'' = \sum_{g=1}^{26} x_{1g}'' \quad \dots\dots\dots (13)$$

การประมาณค่าความแปรปรวนของค่าประมาณยอดรวม

1. สูตรการประมาณค่าความแปรปรวนของ x_{1hijg}'' คือ

$$\hat{V}(x_{1hijg}'') = \left[\frac{Y_{1hijg}}{y'_{1hijg}} \right]^2 \frac{1}{m_{hij}(m_{hij}-1)} \sum_{k=1}^{m_{hij}} z_{1hijkg}'^2 \quad \dots\dots\dots (14)$$

โดยที่

$$z_{1hijkg}' = x'_{1hijkg} - r_{1hijg} y'_{1hijkg}$$

$$x'_{1hijkg} = \frac{1}{P_{hij}} \frac{N_{hijk}}{n_{hijk}} x_{1hijkg}$$

$$y'_{1hijkg} = \frac{1}{P_{hij}} \frac{N_{hijk}}{n_{hijk}} y_{1hijkg}$$

2. สูตรการประมาณค่าความแปรปรวนของ x_{1hij}'' คือ

$$\hat{V}(x_{1hij}'') = \sum_{g=1}^{26} \hat{V}(x_{1hijg}'') \quad \dots\dots\dots (15)$$

3. สูตรการประมาณค่าความแปรปรวนของ x_{1hig}'' คือ

$$\hat{V}(x_{1hig}'') = \sum_{j=1}^2 \hat{V}(x_{1hijg}'') \quad \dots\dots\dots (16)$$

4. สูตรการประมาณค่าความแปรปรวนของ x_{1hi}'' คือ

$$\hat{V}(x_{1hi}'') = \sum_{j=1}^2 \hat{V}(x_{1hij}'') = \sum_{g=1}^{26} \hat{V}(x_{1hig}'') \quad \dots\dots\dots (17)$$

5. สูตรการประมาณค่าความแปรปรวนของ x_{1hijg}'' คือ

$$\hat{V}(x_{1hijg}'') = \sum_{i=1}^{A_h} \hat{V}(x_{1hijg}'') \quad \dots\dots\dots (18)$$

6. สูตรการประมาณค่าความแปรปรวนของ x''_{1hj} คือ

$$\hat{V}(x''_{1hj}) = \sum_{i=1}^{A_h} \hat{V}(x''_{1hij}) = \sum_{g=1}^{26} \hat{V}(x''_{1hig}) \quad \dots\dots\dots (19)$$

7. สูตรการประมาณค่าความแปรปรวนของ x''_{1hg} คือ

$$\hat{V}(x''_{1hg}) = \sum_{i=1}^{A_h} \hat{V}(x''_{1hig}) = \sum_{j=1}^2 \hat{V}(x''_{1hij}) \quad \dots\dots\dots (20)$$

8. สูตรการประมาณค่าความแปรปรวนของ x''_{1h} คือ

$$\hat{V}(x''_{1h}) = \sum_{i=1}^{A_h} \hat{V}(x''_{1hi}) = \sum_{j=1}^2 \hat{V}(x''_{1hj}) = \sum_{g=1}^{26} \hat{V}(x''_{1hg}) \quad \dots\dots\dots (21)$$

9. สูตรการประมาณค่าความแปรปรวนของ x''_{1j} คือ

$$\hat{V}(x''_{1j}) = \sum_{h=1}^5 \hat{V}(x''_{1hj}) \quad \dots\dots\dots (22)$$

10. สูตรการประมาณค่าความแปรปรวนของ x''_{1g} คือ

$$\hat{V}(x''_{1g}) = \sum_{h=1}^5 \hat{V}(x''_{1hg}) \quad \dots\dots\dots (23)$$

11. สูตรการประมาณค่าความแปรปรวนของ x''_1 คือ

$$\hat{V}(x''_1) = \sum_{h=1}^5 \hat{V}(x''_{1h}) = \sum_{j=1}^2 \hat{V}(x''_{1j}) = \sum_{g=1}^{26} \hat{V}(x''_{1g}) \quad \dots\dots\dots (24)$$

การประมาณค่าสัมประสิทธิ์ของความแปรผันของค่าประมาณยอดรวม

1. สูตรการประมาณค่าสัมประสิทธิ์ของความแปรผันของ x''_{1hijg} คือ

$$cv(x''_{1hijg}) = \frac{\sqrt{\widehat{V}(x''_{1hijg})}}{x''_{1hijg}} \times 100 \% \quad \dots\dots\dots (25)$$

2. สูตรการประมาณค่าสัมประสิทธิ์ของความแปรผันของ x''_{1hij} คือ

$$cv(x''_{1hij}) = \frac{\sqrt{\widehat{V}(x''_{1hij})}}{x''_{1hij}} \times 100 \% \quad \dots\dots\dots (26)$$

3. สูตรการประมาณค่าสัมประสิทธิ์ของความแปรผันของ x''_{1hig} คือ

$$cv(x''_{1hig}) = \frac{\sqrt{\widehat{V}(x''_{1hig})}}{x''_{1hig}} \times 100 \% \quad \dots\dots\dots (27)$$

4. สูตรการประมาณค่าสัมประสิทธิ์ของความแปรผันของ x''_{1hi} คือ

$$cv(x''_{1hi}) = \frac{\sqrt{\widehat{V}(x''_{1hi})}}{x''_{1hi}} \times 100 \% \quad \dots\dots\dots (28)$$

5. สูตรการประมาณค่าสัมประสิทธิ์ของความแปรผันของ x''_{1hjpg} คือ

$$cv(x''_{1hjpg}) = \frac{\sqrt{\widehat{V}(x''_{1hjpg})}}{x''_{1hjpg}} \times 100 \% \quad \dots\dots\dots (29)$$

6. สูตรการประมาณค่าสัมประสิทธิ์ของความแปรผันของ x''_{1hj} คือ

$$cv(x''_{1hj}) = \frac{\sqrt{\widehat{V}(x''_{1hj})}}{x''_{1hj}} \times 100 \% \quad \dots\dots\dots (30)$$

7. สูตรการประมาณค่าสัมประสิทธิ์ของความแปรผันของ x''_{1hgg} คือ

$$cv(x''_{1hgg}) = \frac{\sqrt{\widehat{V}(x''_{1hgg})}}{x''_{1hgg}} \times 100 \% \quad \dots\dots\dots (31)$$

8. สูตรการประมาณค่าสัมประสิทธิ์ของความแปรผันของ x''_{1h} คือ

$$cv(x''_{1h}) = \frac{\sqrt{\hat{V}(x''_{1h})}}{x''_{1h}} \times 100 \% \quad \dots\dots\dots (32)$$

9. สูตรการประมาณค่าสัมประสิทธิ์ของความแปรผันของ x''_{1j} คือ

$$cv(x''_{1j}) = \frac{\sqrt{\hat{V}(x''_{1j})}}{x''_{1j}} \times 100 \% \quad \dots\dots\dots (33)$$

10. สูตรการประมาณค่าสัมประสิทธิ์ของความแปรผันของ x''_{1g} คือ

$$cv(x''_{1g}) = \frac{\sqrt{\hat{V}(x''_{1g})}}{x''_{1g}} \times 100 \% \quad \dots\dots\dots (34)$$

11. สูตรการประมาณค่าสัมประสิทธิ์ของความแปรผันของ x''_1 คือ

$$cv(x''_1) = \frac{\sqrt{\hat{V}(x''_1)}}{x''_1} \times 100 \% \quad \dots\dots\dots (35)$$

3. วิธีการเก็บรวบรวมข้อมูล

การสำรวจได้ดำเนินการพร้อมกันทั่วประเทศในระหว่างวันที่ 1 - 12 ของเดือนตุลาคม - ธันวาคม พ.ศ. 2556 มีครัวเรือนที่ตกเป็นตัวอย่างทั้งสิ้น 83,880 ครัวเรือน เป็นครัวเรือนตัวอย่างในกรุงเทพมหานคร 4,800 ครัวเรือน ในเขตเทศบาล 48,960 ครัวเรือน และนอกเขตเทศบาล 34,920 ครัวเรือน สำหรับวิธีการเก็บรวบรวมข้อมูลใช้การสัมภาษณ์หัวหน้าครัวเรือน หรือสมาชิกในครัวเรือนที่ตกเป็นตัวอย่าง โดยพนักงานของสำนักงานสถิติแห่งชาติ

4. การปิดตัวเลข

ในตารางสถิติ ผลรวมของแต่ละจำนวนอาจไม่เท่ากับยอดรวม เนื่องจากข้อมูลแต่ละจำนวนได้มีการปิดเศษเป็นหลักพัน โดยอิสระจากกัน

การประมาณค่าสัมประสิทธิ์ของความแปรผันของค่าประมาณยอดรวม จำแนกตามกลุ่มอายุ เพศ เขตการปกครอง และภาค

เขตการปกครอง	กลุ่มอายุ	ทั่วราชอาณาจักร			กรุงเทพมหานคร			ภาคกลาง			ภาคเหนือ			ภาคตะวันออกเฉียงเหนือ			ภาคใต้			
		รวม	ชาย	หญิง	รวม	ชาย	หญิง	รวม	ชาย	หญิง	รวม	ชาย	หญิง	รวม	ชาย	หญิง	รวม	ชาย	หญิง	
ผู้ย้ายถิ่น	รวม	2.34	3.22	3.40	12.32	18.54	16.45	3.85	5.22	5.69	5.21	7.81	6.94	4.36	5.62	6.91	5.76	8.30	7.98	
	00-14	6.65	9.96	8.72	*	*	*	11.61	16.86	16.00	15.57	*	*	12.75	18.81	15.37	13.75	*	17.22	
	15-17	11.42	17.11	15.01	*	*	*	17.86	*	*	*	*	*	*	*	*	*	*	*	*
	18-19	8.28	12.09	11.33	*	*	*	13.91	17.78	*	16.19	*	*	15.98	*	*	*	*	*	
	20-24	5.53	8.07	7.55	*	*	*	8.93	12.78	12.44	10.20	16.42	12.98	11.27	16.09	15.57	13.50	*	17.48	
	25-29	6.13	8.23	9.17	*	*	*	9.23	12.43	13.77	15.22	*	19.78	12.13	16.26	18.21	14.76	17.47	*	
	30-34	6.35	8.53	9.51	*	*	*	9.72	13.06	14.57	13.67	16.92	*	11.14	15.50	16.03	17.09	*	18.45	
	35-39	7.16	9.37	11.07	*	*	*	12.84	15.04	*	16.82	*	*	11.72	14.18	*	15.46	19.71	23.48	
	40-49	6.61	8.84	9.85	*	*	*	12.51	16.60	18.96	17.69	*	*	10.86	13.44	17.82	15.13	*	19.33	
	50-59	9.07	12.03	13.35	*	*	*	14.40	19.07	*	*	*	*	15.25	18.59	*	*	*	*	
60 ปีขึ้นไป	11.25	16.06	15.75	*	*	*	17.18	*	*	*	*	*	*	*	*	*	*	*	*	
ในเขตเทศบาล	รวม	2.95	4.09	4.26	12.32	18.54	16.45	5.41	7.35	8.00	6.30	8.65	9.13	5.08	6.89	7.51	7.02	10.51	9.31	
	00-14	9.73	15.07	12.54	*	*	*	17.06	*	*	19.22	*	*	16.78	*	18.48	*	*	*	
	15-17	13.26	17.30	20.28	*	*	*	*	*	*	*	*	*	*	*	*	*	*	*	*
	18-19	8.91	13.00	12.24	*	*	*	18.18	*	*	18.02	*	*	15.43	*	*	*	*	*	
	20-24	6.88	9.42	10.05	*	*	*	12.59	18.01	17.54	12.95	15.28	19.62	13.13	17.64	19.51	19.60	*	*	
	25-29	7.03	9.22	10.87	*	*	*	11.80	15.78	17.76	17.44	*	*	14.19	16.91	*	15.22	*	*	
	30-34	7.47	10.75	10.00	*	*	*	12.98	18.32	18.03	16.87	*	*	12.15	17.42	16.16	17.73	*	*	
	35-39	9.69	11.92	15.82	*	*	*	18.37	19.30	*	*	*	*	13.99	17.05	*	15.88	*	*	
	40-49	9.38	12.98	13.49	*	*	*	17.23	*	*	*	*	*	14.36	18.03	*	18.15	*	*	
	50-59	13.11	18.54	18.36	*	*	*	*	*	*	*	*	*	*	*	*	*	*	*	*
60 ปีขึ้นไป	14.31	*	*	*	*	*	*	*	*	*	*	*	*	*	*	*	*	*	*	

หมายเหตุ : * ค่า C.V. มากกว่า 20%

การประมาณค่าสัมประสิทธิ์ของความแปรผันของค่าประมาณยอดรวม จำแนกตามกลุ่มอายุ เพศ เขตการปกครอง และภาค (ต่อ)

เขตการปกครอง	กลุ่มอายุ	ทั่วราชอาณาจักร			กรุงเทพมหานคร			ภาคกลาง			ภาคเหนือ			ภาคตะวันออกเฉียงเหนือ			ภาคใต้		
		รวม	ชาย	หญิง	รวม	ชาย	หญิง	รวม	ชาย	หญิง	รวม	ชาย	หญิง	รวม	ชาย	หญิง	รวม	ชาย	หญิง
นอกเขตเทศบาล	รวม	3.30	4.53	4.81				5.48	7.42	8.08	7.10	10.81	9.30	5.56	7.10	8.90	8.21	12.06	11.18
	00-14	9.00	13.09	12.05				15.74	19.08	*	19.18	*	*	16.86	*	*	18.53	*	*
	15-17	16.26	*	*				*	*	*	*	*	*	*	*	*	*	*	*
	18-19	14.60	*	*				*	*	*	30.69	*	*	*	*	*	*	*	*
	20-24	7.38	11.42	9.65				12.46	17.81	17.40	13.30	*	16.29	13.61	*	17.76	17.12	*	*
	25-29	8.88	12.28	12.86				13.72	18.55	*	*	*	*	15.87	*	*	*	*	*
	30-34	9.05	11.99	13.80				14.52	18.60	*	18.36	*	*	14.16	*	19.81	*	*	*
	35-39	10.12	13.23	15.47				16.34	*	*	*	*	*	14.72	17.10	*	*	*	*
	40-49	9.11	11.82	14.13				17.39	*	*	*	*	*	13.33	16.12	*	*	*	*
	50-59	11.78	15.00	18.49				19.26	*	*	*	*	*	17.26	*	*	*	*	*
	60 ปีขึ้นไป	16.07	*	*				*	*	*	*	*	*	*	*	*	*	*	*

หมายเหตุ : * ค่า C.V. มากกว่า 20%